

AMT FÜR STATISTIK
FÜRSTENTUM LIECHTENSTEIN

Tourismusstatistik 2008

Jahresheft



LIECHTENSTEIN

Herausgeber und Vertrieb	Amt für Statistik Äulestrasse 51 LI-9490 Vaduz Telefon +423 236 68 76 Telefax +423 236 69 31
Auskunft	Thomas Erhart Tel. +423 236 67 46 E-Mail: info@as.llv.li
Internet	www.as.llv.li
Thema	4 Volkswirtschaft
Erscheinungsweise	Jährlich
Copyright	Wiedergabe unter Angabe des Herausgebers gestattet. © Amt für Statistik

Inhaltsverzeichnis

Tabellenverzeichnis	4
A Einführung in die Ergebnisse	9
1 Vorwort	9
2 Hauptergebnisse	10
3 Analyse der Struktur und Entwicklung des Beherbergungstourismus	11
3.1 Alle Betriebe	11
3.2 Hotellerie	11
3.3 Ferienwohnungen	17
3.4 Jugendherberge	17
3.5 Massenlager	18
3.6 Camping	18
4 Ländervergleich	19
B Tabellen der Tourismusstatistik 2008	21
1 Monatstabellen Hotellerie 2008	21
2 Jahrestabellen 2008	83
2.1 Alle Betriebe	83
2.2 Hotellerie	87
2.3 Ferienwohnungen	103
2.4 Jugendherberge	107
2.5 Massenlager	111
2.6 Camping	113
3 Zeitreihen	117
C Methodik und Datenquellen	138
D Glossar	141
1 Zeichenerklärungen	141
2 Begriffserklärungen	141

Tabellenverzeichnis

1	Monatstabellen Hotellerie 2008	21
	Januar	22
	Gästeankünfte, Logiernächte und Gastbetten nach Region und Betriebsart	22
	Gästeankünfte nach Herkunftsland und Betriebsart	23
	Logiernächte nach Herkunftsland und Betriebsart	24
	Gästeankünfte nach Herkunftsland und Region	25
	Logiernächte nach Herkunftsland und Region	26
	Februar	27
	Gästeankünfte, Logiernächte und Gastbetten nach Region und Betriebsart	27
	Gästeankünfte nach Herkunftsland und Betriebsart	28
	Logiernächte nach Herkunftsland und Betriebsart	29
	Gästeankünfte nach Herkunftsland und Region	30
	Logiernächte nach Herkunftsland und Region	31
	März	32
	Gästeankünfte, Logiernächte und Gastbetten nach Region und Betriebsart	32
	Gästeankünfte nach Herkunftsland und Betriebsart	33
	Logiernächte nach Herkunftsland und Betriebsart	34
	Gästeankünfte nach Herkunftsland und Region	35
	Logiernächte nach Herkunftsland und Region	36
	April	37
	Gästeankünfte, Logiernächte und Gastbetten nach Region und Betriebsart	37
	Gästeankünfte nach Herkunftsland und Betriebsart	38
	Logiernächte nach Herkunftsland und Betriebsart	39
	Gästeankünfte nach Herkunftsland und Region	40
	Logiernächte nach Herkunftsland und Region	41
	Mai	42
	Gästeankünfte, Logiernächte und Gastbetten nach Region und Betriebsart	42
	Gästeankünfte nach Herkunftsland und Betriebsart	43
	Logiernächte nach Herkunftsland und Betriebsart	44
	Gästeankünfte nach Herkunftsland und Region	45
	Logiernächte nach Herkunftsland und Region	46
	Juni	47
	Gästeankünfte, Logiernächte und Gastbetten nach Region und Betriebsart	47
	Gästeankünfte nach Herkunftsland und Betriebsart	48
	Logiernächte nach Herkunftsland und Betriebsart	49
	Gästeankünfte nach Herkunftsland und Region	50
	Logiernächte nach Herkunftsland und Region	51

Juli	52
Gästeankünfte, Logiernächte und Gastbetten nach Region und Betriebsart	52
Gästeankünfte nach Herkunftsland und Betriebsart	53
Logiernächte nach Herkunftsland und Betriebsart	54
Gästeankünfte nach Herkunftsland und Region	55
Logiernächte nach Herkunftsland und Region	56
August	57
Gästeankünfte, Logiernächte und Gastbetten nach Region und Betriebsart	57
Gästeankünfte nach Herkunftsland und Betriebsart	58
Logiernächte nach Herkunftsland und Betriebsart	59
Gästeankünfte nach Herkunftsland und Region	60
Logiernächte nach Herkunftsland und Region	61
September	62
Gästeankünfte, Logiernächte und Gastbetten nach Region und Betriebsart	62
Gästeankünfte nach Herkunftsland und Betriebsart	63
Logiernächte nach Herkunftsland und Betriebsart	64
Gästeankünfte nach Herkunftsland und Region	65
Logiernächte nach Herkunftsland und Region	66
Oktober	67
Gästeankünfte, Logiernächte und Gastbetten nach Region und Betriebsart	67
Gästeankünfte nach Herkunftsland und Betriebsart	68
Logiernächte nach Herkunftsland und Betriebsart	69
Gästeankünfte nach Herkunftsland und Region	70
Logiernächte nach Herkunftsland und Region	71
November	72
Gästeankünfte, Logiernächte und Gastbetten nach Region und Betriebsart	72
Gästeankünfte nach Herkunftsland und Betriebsart	73
Logiernächte nach Herkunftsland und Betriebsart	74
Gästeankünfte nach Herkunftsland und Region	75
Logiernächte nach Herkunftsland und Region	76
Dezember	77
Gästeankünfte, Logiernächte und Gastbetten nach Region und Betriebsart	77
Gästeankünfte nach Herkunftsland und Betriebsart	78
Logiernächte nach Herkunftsland und Betriebsart	79
Gästeankünfte nach Herkunftsland und Region	80
Logiernächte nach Herkunftsland und Region	81

2	Jahrestabellen 2008	83
2.1	Alle Betriebe	83
	Gästekünfte nach Herkunftsland und Beherbergungsart	84
	Logiernächte nach Herkunftsland und Beherbergungsart	85
2.2	Hotellerie	87
	Betriebe nach Region, Betriebsart und Monaten	88
	Hauptberuflich beschäftigtes Personal nach Region und Betriebsart	89
	Hauptberuflich beschäftigte Frauen nach Region und Betriebsart	89
	Gästekünfte nach Region, Betriebsart und Monaten	90
	Logiernächte nach Region, Betriebsart und Monaten	90
	Gästekünfte nach Herkunftsland und Monaten	91
	Logiernächte nach Herkunftsland und Monaten	92
	Gästekünfte nach Herkunftsland und Betriebsart	93
	Logiernächte nach Herkunftsland und Betriebsart	94
	Gästekünfte nach Herkunftsland und Region	95
	Logiernächte nach Herkunftsland und Region	96
	Durchschnittliche Aufenthaltsdauer nach Herkunftsland und Betriebsart	97
	Durchschnittliche Aufenthaltsdauer in Tagen nach Region, Betriebsart und Monaten	98
	Vorhandene, verfügbare und belegte Gastbetten pro Tag nach Region, Betriebsart und Monaten	99
	Durchschnittliche Gastbettenbelegung nach Region, Betriebsart und Monaten (in Prozent)	100
	Vorhandene, verfügbare und belegte Zimmer pro Tag nach Region, Betriebsart und Monaten	101
	Durchschnittliche Zimmerbelegung nach Region, Betriebsart und Monaten (in Prozent)	102
2.3	Ferienwohnungen	103
	Gästekünfte nach Gebiet und Monaten	104
	Logiernächte nach Gebiet und Monaten	104
	Gästekünfte nach Herkunftsland und Monaten	105
	Logiernächte nach Herkunftsland und Monaten	105
	Gästekünfte nach Herkunftsland und Gebiet	106
	Logiernächte nach Herkunftsland und Gebiet	106
2.4	Jugendherberge	107
	Gästekünfte nach Herkunftsland und Monaten	108
	Logiernächte nach Herkunftsland und Monaten	109
2.5	Massenlager	111
	Gästekünfte nach Herkunftsland und Monaten	112
	Logiernächte nach Herkunftsland und Monaten	112

2.6	Camping	113
	Gästeankünfte nach Herkunftsland und Monaten	114
	Logiernächte nach Herkunftsland und Monaten	115
3	Zeitreihen	117
	Alle Betriebe - Gästeankünfte nach Beherbergungsart seit 1980	118
	Alle Betriebe - Logiernächte nach Beherbergungsart seit 1980	119
	Alle Betriebe - Logiernächte nach Monaten seit 1980	120
	Hotellerie - Gästeankünfte und Logiernächte nach Region seit 1965	121
	Hotellerie - Gästeankünfte und Logiernächte nach Betriebsart seit 1980	122
	Hotellerie - Gästeankünfte nach Herkunftsland seit 1965	123
	Hotellerie - Logiernächte nach Herkunftsland seit 1965	124
	Hotellerie - Gästeankünfte nach Monaten seit 1965	125
	Hotellerie - Logiernächte nach Monaten seit 1965	126
	Hotellerie - Durchschnittliche Gastbettenbelegung nach Monaten seit 2000 (in Prozent der verfügbaren Betten)	127
	Hotellerie - Durchschnittliche Zimmerbelegung nach Monaten seit 2000 (in Prozent der verfügbaren Zimmer)	127
	Ferienwohnungen - Gästeankünfte nach Monaten seit 1965	128
	Ferienwohnungen - Logiernächte nach Monaten seit 1965	129
	Jugendherberge - Gästeankünfte nach Monaten seit 1986	130
	Jugendherberge - Logiernächte nach Monaten seit 1986	131
	Jugendherberge – Gästeankünfte und Logiernächte nach Herkunftsland 1998 bis 2004	132
	Jugendherberge – Gästeankünfte und Logiernächte nach Herkunftsland seit 2005	133
	Massenlager - Gästeankünfte nach Monaten seit 1965	134
	Massenlager - Logiernächte nach Monaten seit 1965	135
	Camping - Logiernächte nach Herkunftsland seit 1965	136
	Camping - Logiernächte nach Monaten seit 1965	137

A Einführung in die Ergebnisse

1 Vorwort

Diese Publikation enthält Angaben zur Hotellerie und Parahotellerie in Liechtenstein. Zweck der Tourismusstatistik (bisher Fremdenverkehrsstatistik) ist es, einen Überblick über die Struktur und die Entwicklung des liechtensteinischen Beherbergungstourismus zu geben. Die Statistik wird in gedruckter und elektronischer Form veröffentlicht.

Die vorliegende Tourismusstatistik enthält Tabellen zum Berichtsjahr 2008 und nach Beherbergungsart gegliederte Zeitreihentabellen, die zum Teil bis zum Jahr 1965 zurückgehen.

Gesetzliche Grundlage der Tourismusstatistik ist das Statistikgesetz vom 17. September 2008, LGBl. 2008 Nr. 271.

Im Jahr 2008 wurden 45 Hotelbetriebe, 92 Ferienwohnungen, zwei Campingplatzvermieter, eine Jugendherberge sowie acht Massenlager erfasst. Ohne die Meldungen der Beherbergungsbetriebe wäre es nicht möglich, diese Statistik zu erstellen. Wir danken allen Betrieben sowie Liechtenstein Tourismus für die Unterstützung und die gute Zusammenarbeit.

Diese Publikation und weitere Statistiken finden Sie im Internet unter www.as.llv.li.

Vaduz, 30. März 2009

AMT FÜR STATISTIK
FÜRSTENTUM LIECHTENSTEIN

2 Hauptergebnisse

Geringerer Anstieg der Gästeankünfte und der Logiernächte

Insgesamt verzeichneten die liechtensteinischen Beherbergungsbetriebe im Jahr 2008 77'957 Gästeankünfte und 187'306 Logiernächte. Gegenüber dem Vorjahr entspricht dies einer Zunahme von 0.5% bei den Gästeankünften und 2.2% bei den Logiernächten. Im Vorjahr waren die Logiernächte noch um 7.7% angestiegen. Rund 72% der Logiernächte wurden in der Hotellerie verbucht.

Deutschland und die Schweiz wichtigste Herkunftsländer der Gäste

Im Jahr 2008 waren mit jeweils rund 30% die Schweiz und Deutschland die wichtigsten Herkunftsländer der Gäste für die liechtensteinischen Beherbergungsbetriebe.

Anstieg der Logiernächte in der Hotellerie um 5%

Die Hotellerie konnte im Jahr 2008 erneut einen Anstieg der Gästeankünfte und der Logiernächte verbuchen. Die Gästeankünfte nahmen um 1.1% auf 60'287 Personen zu. Die Logiernächte stiegen um 4.6% auf 134'495 Nächte.

Region Triesenberg wichtigste Region in der Hotellerie

Im Jahr 2008 wurden rund 37% der Logiernächte von Hotels aus der Region Triesenberg gemeldet.

Rückgang der Logiernächte in der Parahotellerie

In der Parahotellerie (Ferienwohnungen, Camping, Jugendherberge und Massenlager) nahmen für alle Beherbergungsarten die Logiernächte ab. Der grösste Rückgang wurde mit 4.3% bei den Ferienwohnungen verzeichnet.

Logiernächte nach Beherbergungsart in Prozent 2008

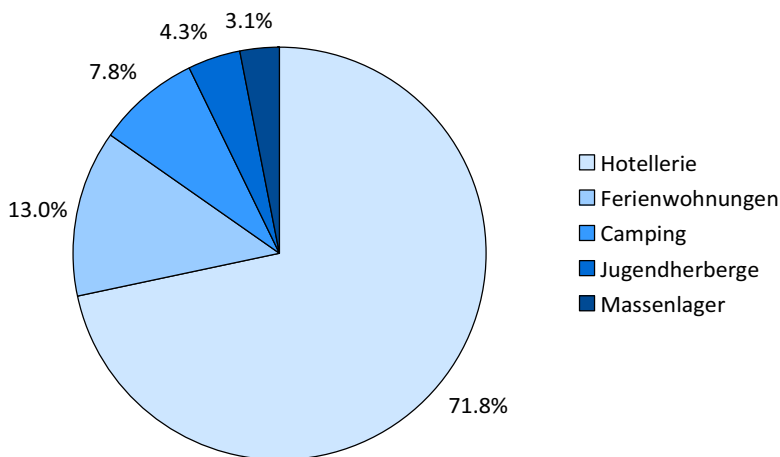

3 Analyse der Struktur und Entwicklung des Beherbergungstourismus

3.1 Alle Betriebe

Anstieg der Logiernächte um 2%

Im Jahr 2008 wurden für die Beherbergungsbetriebe (Hotellerie, Camping, Ferienwohnungen, Jugendherberge und Massenlager) insgesamt 187'306 Logiernächte verzeichnet. Dies entspricht einer Zunahme der Logiernächte von 2.2% bzw. 3'946 Nächten gegenüber dem Vorjahr und stellt die höchste Zahl an Logiernächten seit 1992 dar. Allerdings konnte nur in der Hotellerie ein Anstieg der Logiernächte verzeichnet werden. Alle anderen Beherbergungsarten verzeichneten einen

Rückgang der Logiernächte. Rund 72% der Logiernächte wurden in der Hotellerie gebucht.

Deutschland und die Schweiz wichtigste Herkunftsländer der Gäste

Die Zahl der Gästeankünfte stieg im Jahr 2008 leicht an. Es konnten 77'957 Gästeankünfte verzeichnet werden. Dies sind 0.5% bzw. 384 Gäste mehr als im Vorjahr. Mit jeweils rund 30% waren die Schweiz und Deutschland die wichtigsten Herkunftsländer der Gäste.

Logiernächte nach Beherbergungsart

	Logiernächte			
	2007	2008	Veränderung absolut	in %
Gesamt	183 360	187 306	3 946	2.2
Hotellerie	128 619	134 495	5 876	4.6
Ferienwohnungen	25 422	24 334	-1 088	-4.3
Camping	15 224	14 699	-525	-3.4
Jugendherberge	8 046	7 974	-72	-0.9
Massenlager	6 049	5 804	-245	-4.1

3.2 Hotellerie

Anstieg der Logiernächte in der Hotellerie um 5%

Die Hotellerie in Liechtenstein beherbergte im Jahr 2008 mehr als 60'000 Gäste. Dies sind rund 700 Gäste bzw. 1.1% mehr als im Vorjahr. Die Anzahl der Logiernächte stieg im Jahr 2008 um 4.6% bzw. rund 5'900 Nächte im Vergleich zum Vorjahr an. Sie erreichte 2008 die Zahl von 134'500 Nächten.

Rund 37% der Logiernächte wurden in der Region Triesenberg verzeichnet. In den Regionen Vaduz und Balzers/Triesen wurden je 23% der Logiernächte gebucht. Die Region Schaan/Planken erreichte einen Anteil von 12% und das Unterland 6%. Die Regionen Schaan/Planken, Triesenberg und Balzers/Triesen konnten einen Anstieg der

Logiernächte von 8.8%, 6.3% und 5.7% gegenüber dem Vorjahr verzeichnen. In Vaduz und im Unterland nahm die Zahl der Logiernächte um 1.0% und 0.8% ab.

Weniger Betriebe

Im Jahresdurchschnitt gab es in Liechtenstein 42 Betriebe. Die grösste Anzahl an Betrieben weist die Region Triesenberg mit rund 10 Betrieben auf. Im Vorjahr gab es durchschnittlich 44 Betriebe in der liechtensteinischen Hotellerie.

Aufenthaltsdauer bleibt auf Vorjahresniveau

Die Aufenthaltsdauer der Gäste betrug im Jahr 2008 durchschnittlich 2.2 Nächte. Dies entspricht

dem Wert aus dem Vorjahr. In der Region Triesenberg betrug die Aufenthaltsdauer 3.3 Nächte. Die Hotelbetriebe im Rheintal verzeichneten eine Aufenthaltsdauer von 1.9 Nächten. Für die Alpenhotels in Steg und Malbun lag die Aufenthaltsdauer bei 4.0 Nächten.

Gastbettenbelegung nimmt zu

Die Gastbettenbelegung lag im Jahr 2008 bei 31%. Im Vorjahr lag sie bei 28%. Die höchste Auslastung erreichte die Region Triesenberg mit rund 44%. Die niedrigste Gastbettenbelegung erzielte mit 18% die Region Unterland.

Hotellerie - Zusammenfassung 2006-2008

	Jahr	Gesamt	Vaduz	Balzers/ Triesen	Triesen- berg	Schaan/ Planken	Unter- land
Anzahl Betriebe (Jahresdurchschnitt)	2006	43.9	8.9	8.9	9.3	6.8	10.0
	2007	44.3	8.9	9.0	10.0	7.0	9.3
	2008	42.1	8.3	8.6	9.6	7.0	8.6
Gästekünfte	2006	56 204	19 834	12 676	12 443	7 609	3 642
	2007	59 603	20 506	13 427	14 578	7 120	3 972
	2008	60 287	19 701	13 890	15 304	7 491	3 901
Logiernächte	2006	118 143	29 570	25 480	41 139	14 094	7 860
	2007	128 619	30 833	28 262	47 352	14 453	7 719
	2008	134 495	30 527	30 265	50 314	15 731	7 658
Verfügbare Gastbetten (Jahresdurchschnitt)	2006	1 263	274	334	342	182	131
	2007	1 265	274	334	350	185	123
	2008	1 195	251	330	316	182	117
Gastbettenbelegung in % (Jahresdurchschnitt)	2006	25.6	29.6	20.9	33.0	21.2	16.5
	2007	27.9	30.8	23.2	37.1	21.5	17.2
	2008	30.9	33.4	25.2	43.6	23.7	18.0
Aufenthaltsdauer / Nächte (Jahresdurchschnitt)	2006	2.1	1.5	2.0	3.3	1.9	2.2
	2007	2.2	1.5	2.1	3.2	2.0	1.9
	2008	2.2	1.5	2.2	3.3	2.1	2.0

Gäste aus Deutschland buchten am meisten**Logiernächte**

Die meisten Logiernächte wurden im Jahr 2008 von Gästen aus dem Herkunftsland Deutschland gebucht. Die Anzahl der Logiernächte für Gäste aus Deutschland lag bei 45'786 Nächten. Die Gäste

aus der Schweiz verzeichneten insgesamt 36'365 Logiernächte, gefolgt von Österreich mit 5'476 Logiernächten. Danach folgen das Vereinigte Königreich und Belgien. Diese fünf Länder machten über 70% der Logiernächte aus.

Hotellerie - Gästeankünfte und Logiernächte nach Herkunftsland

	Gästeankünfte				Logiernächte			
	2007	2008	Veränderung		2007	2008	Veränderung	
			absolut	in %			absolut	in %
Gesamt	59 603	60 287	684	1.1	128 619	134 495	5 876	4.6
Deutschland	18 819	19 510	691	3.7	42 491	45 786	3 295	7.8
Schweiz	15 947	16 795	848	5.3	33 616	36 365	2 749	8.2
Österreich	3 047	2 964	-83	-2.7	5 371	5 476	105	2.0
Verein. Königreich (UK)	2 644	2 452	-192	-7.3	5 394	4 855	-539	-10.0
Belgien	845	1 108	263	31.1	3 190	4 474	1 284	40.3
Vereinigte Staaten (USA)	2 363	1 671	-692	-29.3	5 215	3 852	-1 363	-26.1
Italien	2 143	2 231	88	4.1	3 628	3 825	197	5.4
Liechtenstein	1 345	1 833	488	36.3	2 508	3 400	892	35.6
Luxemburg	607	636	29	4.8	2 423	2 727	304	12.5
Frankreich	1 316	1 302	-14	-1.1	2 430	2 444	14	0.6
Übriges Europa	7 517	7 069	-448	-6.0	14 509	16 169	1 660	11.4
Übrige Länder	3 010	2 716	-294	-9.8	7 844	5 122	-2 722	-34.7

Hotellerie – Gästeankünfte und Logiernächte nach Herkunftsland 1980-2008

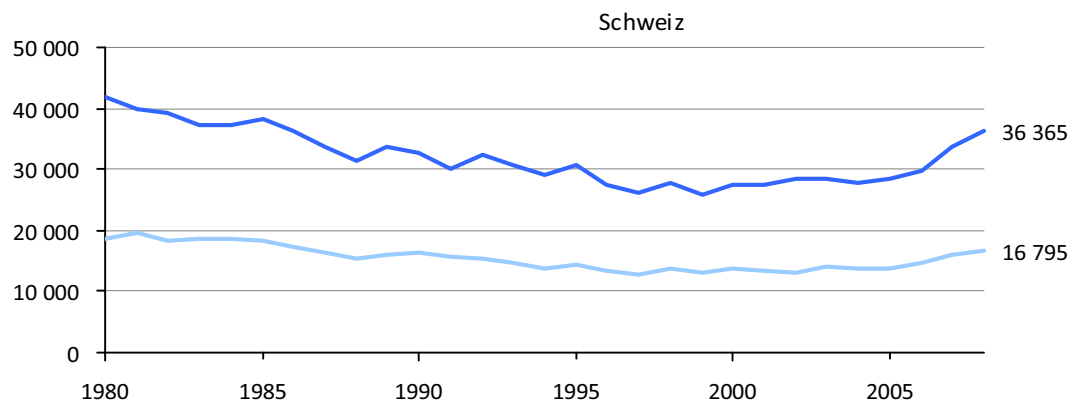
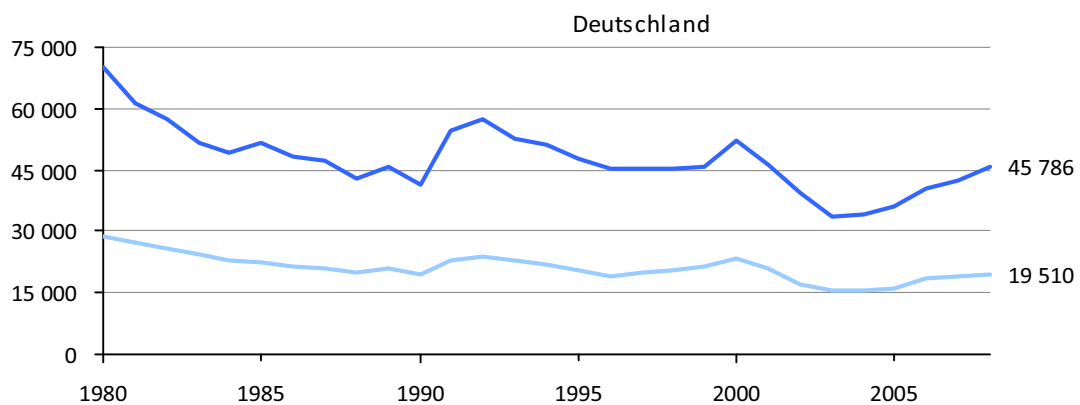
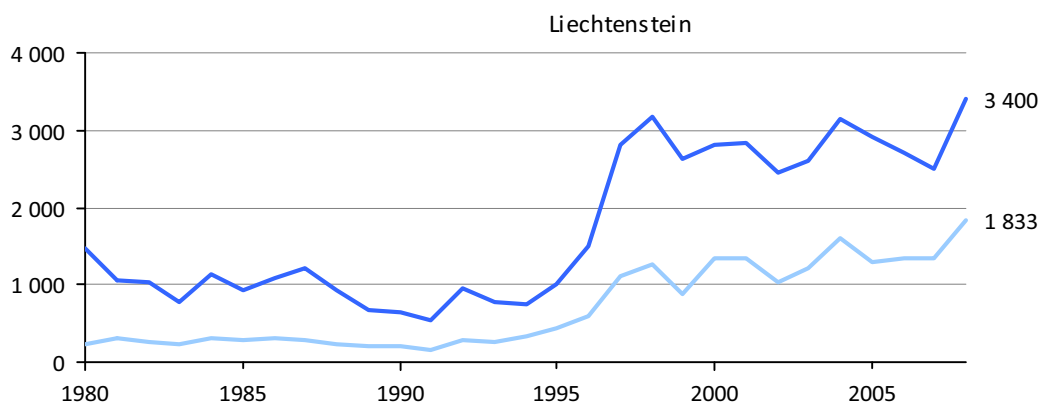
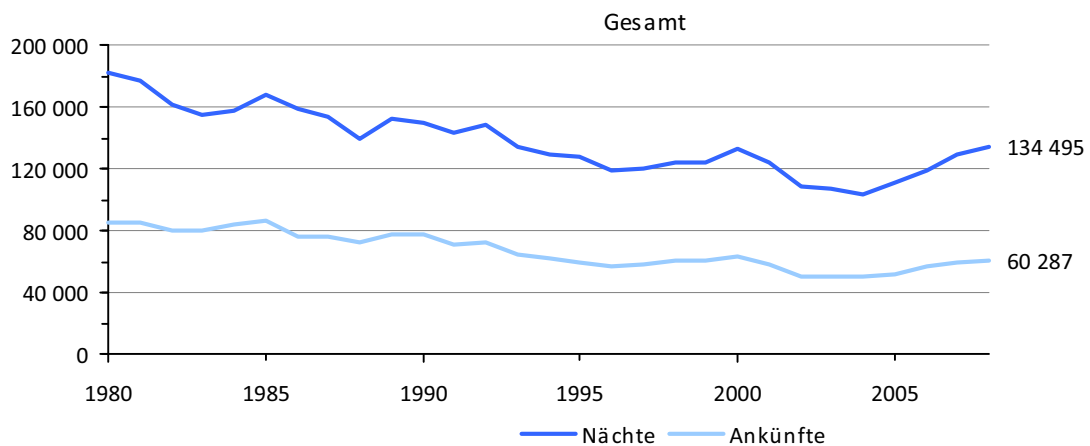

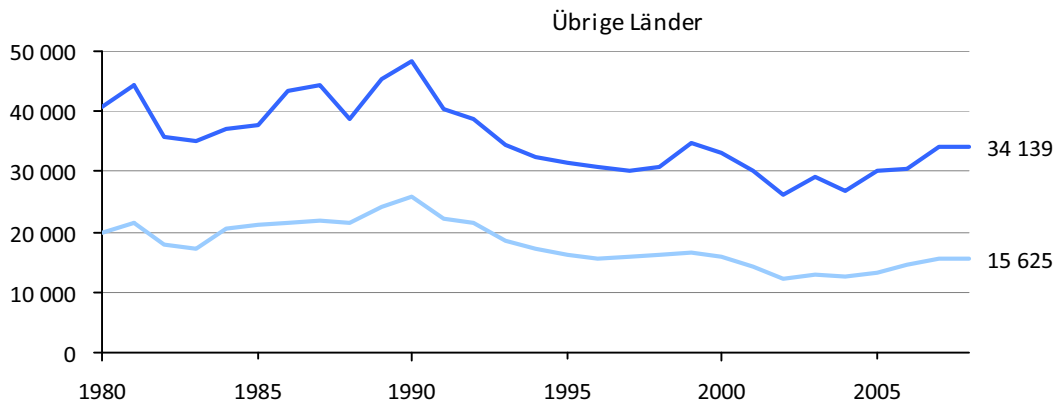
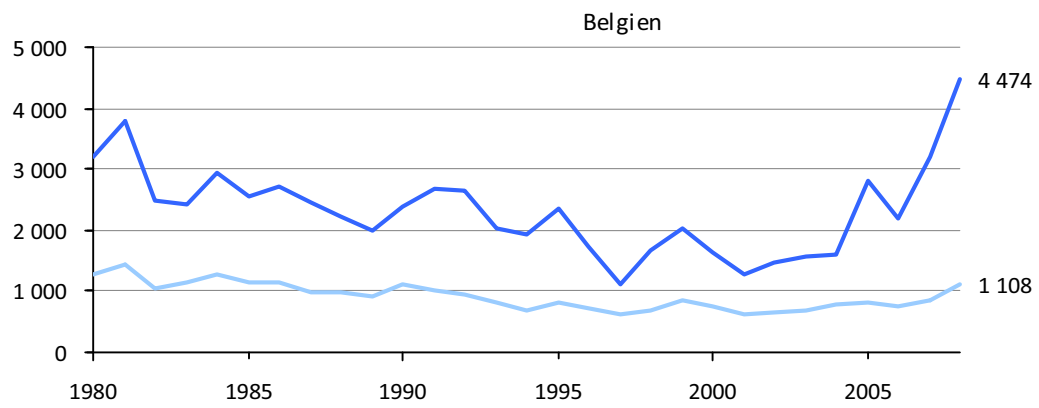
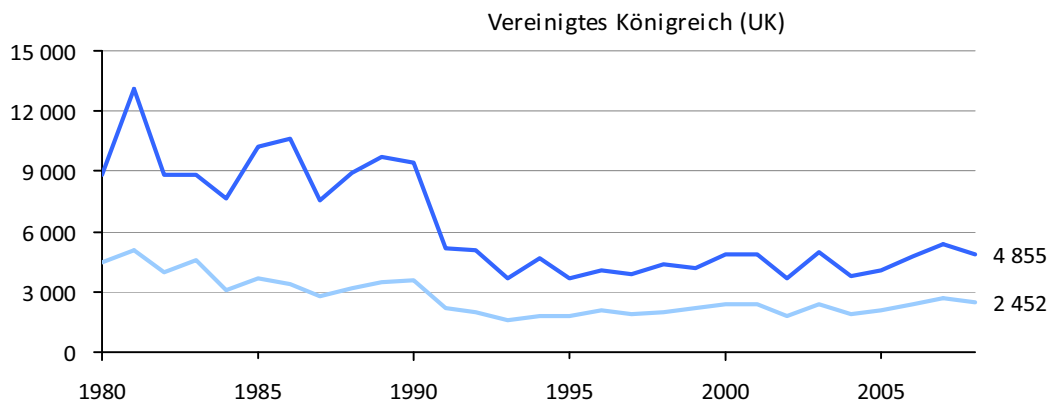
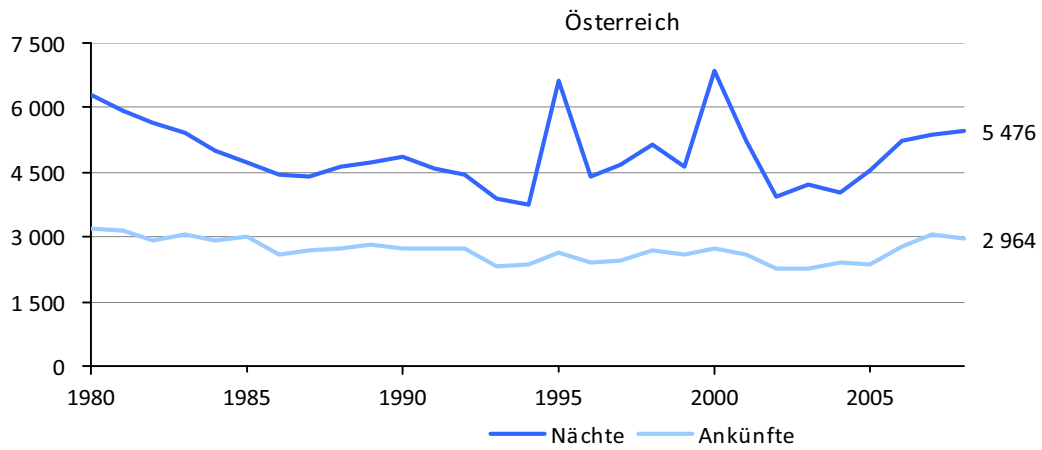

Zunahme der Gästeankünfte und Logiernächte im Rheintal und im Alpengebiet

Die Gästeankünfte und Logiernächte stiegen im Jahr 2008 sowohl für die Hotelbetriebe im Rheintal als auch für die Alpenhotels in Steg und Malbun an. Die Hotelbetriebe verzeichneten gegenüber

dem Vorjahr für die Logiernächte einen Anstieg von 5.1% bzw. 4'607 Nächten. Für die Alpenhotels erhöhte sich die Anzahl der Logiernächte um 3.3% bzw. 1'269 Nächte. 78% der Zunahme der Logiernächte wurde durch die Hotelbetriebe im Rheintal generiert.

Hotellerie – Gästeankünfte und Logiernächte nach Betriebsart

	Jahr	Gesamt			Hotelbetriebe			Alpenhotels		
		Total	Veränderung absolut	in %	Total	Veränderung absolut	in %	Total	Veränderung absolut	in %
Gästeankünfte	2006	56 204	5 148	10.1	47 721	4 937	11.5	8 483	211	2.6
	2007	59 603	3 399	6.0	50 030	2 309	4.8	9 573	1 090	12.8
	2008	60 287	684	1.1	50 467	437	0.9	9 820	247	2.6
Logiernächte	2006	118 143	6 854	6.2	83 710	6 756	8.8	34 433	98	0.3
	2007	128 619	10 476	8.9	90 150	6 440	7.7	38 469	4 036	11.7
	2008	134 495	5 876	4.6	94 757	4 607	5.1	39 738	1 269	3.3

Weniger hauptberufliche Beschäftigte

Im Jahr 2008 nahm der durchschnittliche Personalbestand in der Hotellerie im Vergleich zum Vorjahr um 8% bzw. 29 Personen ab. Im Jahr 2008

waren durchschnittlich 336 Personen in der Hotellerie hauptberuflich beschäftigt. Im Vorjahr waren es noch 365 Personen gewesen.

3.3 Ferienwohnungen

Die 58 Ferienwohnungsvermieter meldeten für das Jahr 2008 eine Abnahme der Gästeankünfte und Logiernächte um 4.9% bzw. 4.3% gegenüber

dem Vorjahr. Die 3'921 Gäste verbrachten in den 92 Ferienwohnungen 24'334 Logiernächte.

Ferienwohnungen – Gästeankünfte und Logiernächte nach Herkunftsland

	Gästeankünfte				Logiernächte			
	2007	2008	Veränderung		2007	2008	Veränderung	
			absolut	in %			absolut	in %
Gesamt	4 121	3 921	-200	-4.9	25 422	24 334	-1 088	-4.3
Liechtenstein	2 037	1 970	-67	-3.3	10 834	10 247	-587	-5.4
Deutschland	1 032	1 012	-20	-1.9	7 538	7 553	15	0.2
Schweiz	806	747	-59	-7.3	5 246	4 887	-359	-6.8
Niederlande	74	74	-	-	555	562	7	1.3
Frankreich	4	13	9	225.0	28	179	151	539.3
Russische Föderation	-	11	11	.	-	168	168	.
Belgien	25	19	-6	-24.0	133	155	22	16.5
Übrige Länder	143	75	-68	-47.6	1 088	583	-505	-46.4

3.4 Jugendherberge

Trotz einem leichten Anstieg der Gästezahlen, sank die Anzahl der Logiernächte. Im Jahr 2008 verzeichnete die Jugendherberge 7'974 Logiernächte bei 5'137 Gästeankünften. Im Vergleich zum Vorjahr reduzierten sich die Logiernächte um

0.9% bzw. 72 Nächte. Für die Gäste aus der Schweiz wurden mit 3'283 Nächten am meisten Logiernächte verbucht. Dies entspricht einem Anteil von 41.2%.

Jugendherberge – Gästeankünfte und Logiernächte nach Herkunftsland

	Gästeankünfte				Logiernächte			
	2007	2008	Veränderung		2007	2008	Veränderung	
			absolut	in %			absolut	in %
Gesamt	5 112	5 137	25	0.5	8 046	7 974	-72	-0.9
Schweiz	2 054	2 061	7	0.3	3 485	3 283	-202	-5.8
Deutschland	926	902	-24	-2.6	1 376	1 315	-61	-4.4
Liechtenstein	336	359	23	6.8	718	923	205	28.6
Vereinigte Staaten (USA)	156	191	35	22.4	220	228	8	3.6
Vereinigtes Königreich (UK)	183	164	-19	-10.4	248	215	-33	-13.3
Niederlande	58	98	40	69.0	63	214	151	239.7
Australien	127	134	7	5.5	180	193	13	7.2
Übrige Länder	1 272	1 228	-44	-3.5	1 756	1 603	-153	-8.7

3.5 Massenlager

Im Jahr 2008 registrierten die acht Massenlager in Liechtenstein 5'804 Logiernächte. Dies entspricht einem Rückgang von 4.1% bzw. 245 Nächten gegenüber dem Vorjahr. Im Jahr 2007 konnten noch 6'049 Logiernächte verbucht werden. Die Zahl der Gästeankünfte reduzierte sich von 3'867 im Jahr

2007 auf 3'599 im Jahr 2008. Dies entspricht einem Rückgang um 6.9% bzw. 268 Personen. Mit 2'798 Logiernächten bzw. einem Anteil von 48.2% wurden für die Gäste aus Deutschland am meisten Logiernächte registriert.

3.6 Camping

Die Zahl der Logiernächte auf den Campingplätzen bleibt weiterhin rückläufig. Im Jahr 2008 wurden auf den zwei Campingplätzen für 5'003 Gästean-

künfte 14'699 Logiernächte verzeichnet. Die Zahl der Logiernächte sank im Jahr 2008 um 3.4% bzw. 525 Nächte.

4 Ländervergleich

Im regionalen Vergleich konnte die liechtensteinische Hotellerie ein relativ gutes Ergebnis verbuchen. Gemäss dem Bundesamt für Statistik Schweiz verzeichneten die Schweizer Nachbarkantone Graubünden und St. Gallen im Jahr 2008 ei-

nen Anstieg der Logiernächte um 6.3% und 0.4% gegenüber dem Vorjahr. Im Bundesland Vorarlberg stiegen die Nächtigungen in den Hotels, Gasthöfen und Pensionen, gemäss der Landesstelle für Statistik Vorarlberg, um 5.0% gegenüber dem Vorjahr.

Veränderung der Anzahl Logiernächte 2007-2008
in der Hotellerie nach Regionen

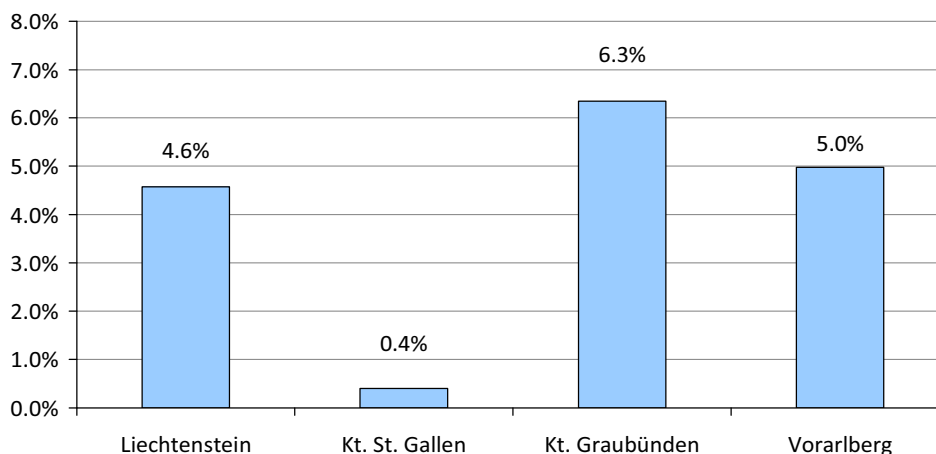

**B Tabellen der Tourismus-
statistik 2008**

**1 Monatstabellen Hotellerie
2008**

Hotellerie - Gästeankünfte, Logiernächte und Gastbetten nach Region und Betriebsart

Januar

Tabelle 1.01

	Betriebe	Ankünfte	Logiernächte	Gastbetten		Belegung
				Vorhandene	Verfügbare	
Liechtenstein	45	4 113	11 806	1 322	1 307	29.1
Hotelbetriebe	38	2 986	5 792	1 034	1 019	18.3
Alpenhotels	7	1 127	6 014	288	288	67.4
Vaduz	9	1 337	1 996	267	267	24.1
Balzers/Triesen	9	810	1 834	325	325	18.2
Triesenberg	11	1 286	6 407	415	415	49.8
Hotelbetriebe	4	159	393	127	127	10.0
Alpenhotels	7	1 127	6 014	288	288	67.4
Schaan/Planken	7	431	1 053	187	173	19.6
Unterland	9	249	516	128	127	13.1

Hotellerie - Gästeankünfte nach Herkunftsland und Betriebsart

Januar

Tabelle 1.02

	Gästeankünfte			
	Total	Anteil in %	Hotelbetriebe	Alpenhotels
Total	4 113	100.0	2 986	1 127
Liechtenstein	58	1.4	34	24
Schweiz	1 313	31.9	716	597
Belgien	33	0.8	32	1
Dänemark	16	0.4	16	-
Deutschland	1 507	36.6	1 061	446
Estland	2	0.0	2	-
Finnland	13	0.3	13	-
Frankreich	83	2.0	83	-
Griechenland	17	0.4	17	-
Irland	15	0.4	8	7
Italien	122	3.0	122	-
Lettland	3	0.1	3	-
Litauen	2	0.0	2	-
Luxemburg	11	0.3	9	2
Malta	-	-	-	-
Niederlande	45	1.1	38	7
Österreich	194	4.7	182	12
Polen	22	0.5	18	4
Portugal	6	0.1	6	-
Schweden	18	0.4	18	-
Slowakische Republik	6	0.1	6	-
Slowenien	9	0.2	9	-
Spanien	32	0.8	32	-
Tschech. Republik	24	0.6	24	-
Ungarn	54	1.3	54	-
Verein. Königreich (UK)	142	3.5	128	14
Zypern	-	-	-	-
Island	2	0.0	2	-
Norwegen	3	0.1	3	-
Bulgarien	1	0.0	1	-
Kroatien	5	0.1	5	-
Rumänien	14	0.3	11	3
Russische Föderation	44	1.1	44	-
Türkei	21	0.5	21	-
Übriges Europa	25	0.6	25	-
Vereinigte Staaten (USA)	98	2.4	96	2
Übriges Nordamerika	6	0.1	6	-
Brasilien	16	0.4	16	-
Mexiko	5	0.1	5	-
Übr.Mittel-/Südamerika	6	0.1	6	-
Südafrika	9	0.2	7	2
Übriges Afrika	9	0.2	5	4
Volksrepublik China	17	0.4	17	-
Hong Kong	3	0.1	3	-
Indien	6	0.1	6	-
Japan	10	0.2	10	-
Süd-Korea	3	0.1	3	-
Taiwan	6	0.1	6	-
Übriges Asien	29	0.7	29	-
Australien	15	0.4	13	2
Ozeanien	7	0.2	7	-
Nicht bezeichnet	6	0.1	6	-

Hotellerie - Logiernächte nach Herkunftsland und Betriebsart

Januar

Tabelle 1.03

	Logiernächte			
	Total	Anteil in %	Hotelbetriebe	Alpenhotels
Total	11 806	100.0	5 792	6 014
Liechtenstein	83	0.7	54	29
Schweiz	4 111	34.8	1 293	2 818
Belgien	83	0.7	60	23
Dänemark	35	0.3	31	4
Deutschland	5 020	42.5	2 176	2 844
Estland	2	0.0	2	-
Finnland	22	0.2	22	-
Frankreich	138	1.2	133	5
Griechenland	41	0.3	41	-
Irland	53	0.4	14	39
Italien	240	2.0	240	-
Lettland	3	0.0	3	-
Litauen	2	0.0	2	-
Luxemburg	26	0.2	12	14
Malta	-	-	-	-
Niederlande	133	1.1	74	59
Österreich	427	3.6	360	67
Polen	75	0.6	47	28
Portugal	15	0.1	15	-
Schweden	60	0.5	60	-
Slowakische Republik	13	0.1	13	-
Slowenien	20	0.2	20	-
Spanien	49	0.4	49	-
Tschech. Republik	31	0.3	28	3
Ungarn	76	0.6	76	-
Verein. Königreich (UK)	266	2.3	251	15
Zypern	-	-	-	-
Island	3	0.0	3	-
Norwegen	6	0.1	6	-
Bulgarien	1	0.0	1	-
Kroatien	15	0.1	15	-
Rumänien	48	0.4	24	24
Russische Föderation	96	0.8	96	-
Türkei	38	0.3	38	-
Übriges Europa	52	0.4	52	-
Vereinigte Staaten (USA)	210	1.8	206	4
Übriges Nordamerika	9	0.1	9	-
Brasilien	17	0.1	17	-
Mexiko	7	0.1	7	-
Übr.Mittel-/Südamerika	6	0.1	6	-
Südafrika	33	0.3	19	14
Übriges Afrika	31	0.3	9	22
Volksrepublik China	53	0.4	53	-
Hong Kong	5	0.0	5	-
Indien	10	0.1	10	-
Japan	20	0.2	20	-
Süd-Korea	6	0.1	6	-
Taiwan	16	0.1	16	-
Übriges Asien	53	0.4	53	-
Australien	29	0.2	27	2
Ozeanien	11	0.1	11	-
Nicht bezeichnet	7	0.1	7	-

Hotellerie - Gästekünfte nach Herkunftsland und Region

Januar

Tabelle 1.04

	Gästekünfte						
	Total	Anteil in %	Vaduz	Balzers/Triesen	Triesenberg	Schaan/Planken	Unterland
Total	4 113	100.0	1 337	810	1 286	431	249
Liechtenstein	58	1.4	14	5	37	2	-
Schweiz	1 313	31.9	312	206	636	104	55
Belgien	33	0.8	29	3	1	-	-
Dänemark	16	0.4	2	1	-	13	-
Deutschland	1 507	36.6	358	356	504	178	111
Estland	2	0.0	-	2	-	-	-
Finnland	13	0.3	6	3	4	-	-
Frankreich	83	2.0	41	17	-	19	6
Griechenland	17	0.4	5	-	-	11	1
Irland	15	0.4	4	3	7	1	-
Italien	122	3.0	63	25	-	13	21
Lettland	3	0.1	3	-	-	-	-
Litauen	2	0.0	1	-	-	1	-
Luxemburg	11	0.3	4	4	2	1	-
Malta	-	-	-	-	-	-	-
Niederlande	45	1.1	20	14	8	-	3
Österreich	194	4.7	89	29	36	30	10
Polen	22	0.5	9	5	4	2	2
Portugal	6	0.1	4	-	-	2	-
Schweden	18	0.4	4	13	-	1	-
Slowakische Republik	6	0.1	4	-	2	-	-
Slowenien	9	0.2	8	1	-	-	-
Spanien	32	0.8	22	8	-	2	-
Tschech. Republik	24	0.6	14	4	3	-	3
Ungarn	54	1.3	17	3	9	4	21
Verein. Königreich (UK)	142	3.5	82	23	14	16	7
Zypern	-	-	-	-	-	-	-
Island	2	0.0	2	-	-	-	-
Norwegen	3	0.1	1	1	-	1	-
Bulgarien	1	0.0	1	-	-	-	-
Kroatien	5	0.1	4	-	-	1	-
Rumänien	14	0.3	5	3	3	3	-
Russische Föderation	44	1.1	39	2	-	3	-
Türkei	21	0.5	15	4	-	2	-
Übriges Europa	25	0.6	13	6	-	4	2
Vereinigte Staaten (USA)	98	2.4	51	28	7	12	-
Übriges Nordamerika	6	0.1	4	2	-	-	-
Brasilien	16	0.4	10	6	-	-	-
Mexiko	5	0.1	4	1	-	-	-
Übr.Mittel-/Südamerika	6	0.1	5	1	-	-	-
Südafrika	9	0.2	5	2	2	-	-
Übriges Afrika	9	0.2	4	1	4	-	-
Volksrepublik China	17	0.4	6	5	-	1	5
Hong Kong	3	0.1	-	3	-	-	-
Indien	6	0.1	1	4	-	1	-
Japan	10	0.2	6	3	1	-	-
Süd-Korea	3	0.1	-	1	-	2	-
Taiwan	6	0.1	2	4	-	-	-
Übriges Asien	29	0.7	22	7	-	-	-
Australien	15	0.4	9	1	2	1	2
Ozeanien	7	0.2	7	-	-	-	-
Nicht bezeichnet	6	0.1	6	-	-	-	-

Hotellerie - Logiernächte nach Herkunftsland und Region

Januar

Tabelle 1.05

	Logiernächte						
	Total	Anteil in %	Vaduz	Balzers/Triesen	Triesenberg	Schaan/Planken	Unterland
Total	11 806	100.0	1 996	1 834	6 407	1 053	516
Liechtenstein	83	0.7	18	14	49	2	-
Schweiz	4 111	34.8	473	381	2 921	224	112
Belgien	83	0.7	32	28	23	-	-
Dänemark	35	0.3	2	3	4	26	-
Deutschland	5 020	42.5	503	783	3 008	477	249
Estland	2	0.0	-	2	-	-	-
Finnland	22	0.2	10	8	4	-	-
Frankreich	138	1.2	66	22	5	37	8
Griechenland	41	0.3	6	-	-	34	1
Irland	53	0.4	4	8	39	2	-
Italien	240	2.0	114	69	4	21	32
Lettland	3	0.0	3	-	-	-	-
Litauen	2	0.0	1	-	-	1	-
Luxemburg	26	0.2	4	6	14	2	-
Malta	-	-	-	-	-	-	-
Niederlande	133	1.1	43	27	60	-	3
Österreich	427	3.6	150	44	128	83	22
Polen	75	0.6	11	30	28	2	4
Portugal	15	0.1	12	-	-	3	-
Schweden	60	0.5	4	51	4	1	-
Slowakische Republik	13	0.1	11	-	2	-	-
Slowenien	20	0.2	8	2	-	-	10
Spanien	49	0.4	28	11	-	10	-
Tschech. Republik	31	0.3	17	5	6	-	3
Ungarn	76	0.6	17	7	12	8	32
Verein. Königreich (UK)	266	2.3	112	76	15	56	7
Zypern	-	-	-	-	-	-	-
Island	3	0.0	3	-	-	-	-
Norwegen	6	0.1	1	3	-	2	-
Bulgarien	1	0.0	1	-	-	-	-
Kroatien	15	0.1	4	-	-	1	10
Rumänien	48	0.4	15	6	24	3	-
Russische Föderation	96	0.8	82	8	-	6	-
Türkei	38	0.3	15	10	-	13	-
Übriges Europa	52	0.4	14	29	-	7	2
Vereinigte Staaten (USA)	210	1.8	76	91	18	25	-
Übriges Nordamerika	9	0.1	7	2	-	-	-
Brasilien	17	0.1	11	6	-	-	-
Mexiko	7	0.1	6	1	-	-	-
Übr.Mittel-/Südamerika	6	0.1	5	1	-	-	-
Südafrika	33	0.3	9	10	14	-	-
Übriges Afrika	31	0.3	4	5	22	-	-
Volksrepublik China	53	0.4	16	17	-	1	19
Hong Kong	5	0.0	-	5	-	-	-
Indien	10	0.1	1	7	-	2	-
Japan	20	0.2	10	9	1	-	-
Süd-Korea	6	0.1	-	4	-	2	-
Taiwan	16	0.1	2	14	-	-	-
Übriges Asien	53	0.4	29	24	-	-	-
Australien	29	0.2	18	5	2	2	2
Ozeanien	11	0.1	11	-	-	-	-
Nicht bezeichnet	7	0.1	7	-	-	-	-

Hotellerie - Gästeankünfte, Logiernächte und Gastbetten nach Region und Betriebsart

Februar

Tabelle 1.06

	Betriebe	Ankünfte	Logiernächte	Gastbetten		Belegung
				Vorhandene	Verfügbare	
Liechtenstein	44	4 880	13 337	1 383	1 367	34.8
Hotelbetriebe	37	3 585	6 571	1 084	1 069	21.9
Alpenhotels	7	1 295	6 766	298	298	81.0
Vaduz	9	1 387	2 121	294	294	25.8
Balzers/Triesen	9	1 023	2 103	358	358	21.0
Triesenberg	10	1 665	7 441	394	394	67.5
Hotelbetriebe	3	370	675	95	95	25.3
Alpenhotels	7	1 295	6 766	298	298	81.0
Schaan/Planken	7	565	1 247	207	193	23.1
Unterland	9	240	425	130	129	11.8

Hotellerie - Gästeankünfte nach Herkunftsland und Betriebsart

Februar

Tabelle 1.07

	Gästeankünfte			
	Total	Anteil in %	Hotelbetriebe	Alpenhotels
Total	4 880	100.0	3 585	1 295
Liechtenstein	181	3.7	63	118
Schweiz	1 575	32.3	841	734
Belgien	70	1.4	61	9
Dänemark	40	0.8	31	9
Deutschland	1 595	32.7	1 332	263
Estland	5	0.1	5	-
Finnland	9	0.2	9	-
Frankreich	110	2.3	96	14
Griechenland	28	0.6	28	-
Irland	10	0.2	10	-
Italien	119	2.4	119	-
Lettland	7	0.1	7	-
Litauen	7	0.1	7	-
Luxemburg	96	2.0	32	64
Malta	-	-	-	-
Niederlande	136	2.8	111	25
Österreich	172	3.5	158	14
Polen	21	0.4	21	-
Portugal	12	0.2	12	-
Schweden	21	0.4	21	-
Slowakische Republik	6	0.1	6	-
Slowenien	10	0.2	10	-
Spanien	39	0.8	28	11
Tschech. Republik	27	0.6	27	-
Ungarn	48	1.0	43	5
Verein. Königreich (UK)	179	3.7	150	29
Zypern	-	-	-	-
Island	2	0.0	2	-
Norwegen	14	0.3	14	-
Bulgarien	6	0.1	6	-
Kroatien	11	0.2	11	-
Rumänien	14	0.3	14	-
Russische Föderation	36	0.7	36	-
Türkei	18	0.4	18	-
Übriges Europa	16	0.3	16	-
Vereinigte Staaten (USA)	75	1.5	75	-
Übriges Nordamerika	12	0.2	12	-
Brasilien	8	0.2	8	-
Mexiko	5	0.1	5	-
Übr.Mittel-/Südamerika	27	0.6	27	-
Südafrika	4	0.1	4	-
Übriges Afrika	10	0.2	10	-
Volksrepublik China	6	0.1	6	-
Hong Kong	-	-	-	-
Indien	1	0.0	1	-
Japan	42	0.9	42	-
Süd-Korea	4	0.1	4	-
Taiwan	4	0.1	4	-
Übriges Asien	32	0.7	32	-
Australien	8	0.2	8	-
Ozeanien	2	0.0	2	-
Nicht bezeichnet	-	-	-	-

Hotellerie - Logiernächte nach Herkunftsland und Betriebsart

Februar

Tabelle 1.08

	Logiernächte			
	Total	Anteil in %	Hotelbetriebe	Alpenhotels
Total	13 337	100.0	6 571	6 766
Liechtenstein	403	3.0	71	332
Schweiz	5 403	40.5	1 416	3 987
Belgien	221	1.7	158	63
Dänemark	93	0.7	39	54
Deutschland	3 773	28.3	2 467	1 306
Estland	7	0.1	7	-
Finnland	11	0.1	11	-
Frankreich	248	1.9	154	94
Griechenland	121	0.9	121	-
Irland	19	0.1	19	-
Italien	190	1.4	190	-
Lettland	18	0.1	18	-
Litauen	9	0.1	9	-
Luxemburg	484	3.6	65	419
Malta	-	-	-	-
Niederlande	396	3.0	221	175
Österreich	302	2.3	243	59
Polen	25	0.2	25	-
Portugal	17	0.1	17	-
Schweden	38	0.3	38	-
Slowakische Republik	8	0.1	8	-
Slowenien	10	0.1	10	-
Spanien	86	0.6	39	47
Tschech. Republik	52	0.4	52	-
Ungarn	98	0.7	63	35
Verein. Königreich (UK)	485	3.6	290	195
Zypern	-	-	-	-
Island	6	0.0	6	-
Norwegen	25	0.2	25	-
Bulgarien	6	0.0	6	-
Kroatien	14	0.1	14	-
Rumänien	14	0.1	14	-
Russische Föderation	95	0.7	95	-
Türkei	38	0.3	38	-
Übriges Europa	21	0.2	21	-
Vereinigte Staaten (USA)	226	1.7	226	-
Übriges Nordamerika	15	0.1	15	-
Brasilien	19	0.1	19	-
Mexiko	17	0.1	17	-
Übr.Mittel-/Südamerika	41	0.3	41	-
Südafrika	6	0.0	6	-
Übriges Afrika	65	0.5	65	-
Volksrepublik China	16	0.1	16	-
Hong Kong	-	-	-	-
Indien	4	0.0	4	-
Japan	92	0.7	92	-
Süd-Korea	4	0.0	4	-
Taiwan	8	0.1	8	-
Übriges Asien	66	0.5	66	-
Australien	17	0.1	17	-
Ozeanien	5	0.0	5	-
Nicht bezeichnet	-	-	-	-

Hotellerie - Gästeankünfte nach Herkunftsland und Region

Februar

Tabelle 1.09

	Gästeankünfte						
	Total	Anteil in %	Vaduz	Balzers/Triesen	Triesenberg	Schaan/Planken	Unterland
Total	4 880	100.0	1 387	1 023	1 665	565	240
Liechtenstein	181	3.7	47	8	126	-	-
Schweiz	1 575	32.3	274	266	781	202	52
Belgien	70	1.4	47	8	11	2	2
Dänemark	40	0.8	1	7	30	-	2
Deutschland	1 595	32.7	421	496	409	181	88
Estland	5	0.1	4	-	1	-	-
Finnland	9	0.2	3	-	5	-	1
Frankreich	110	2.3	41	13	35	12	9
Griechenland	28	0.6	2	2	-	24	-
Irland	10	0.2	7	2	1	-	-
Italien	119	2.4	44	43	4	13	15
Lettland	7	0.1	3	1	3	-	-
Litauen	7	0.1	5	-	2	-	-
Luxemburg	96	2.0	23	3	68	2	-
Malta	-	-	-	-	-	-	-
Niederlande	136	2.8	26	27	56	26	1
Österreich	172	3.5	59	41	19	29	24
Polen	21	0.4	10	3	6	2	-
Portugal	12	0.2	4	1	6	1	-
Schweden	21	0.4	13	4	1	-	3
Slowakische Republik	6	0.1	5	1	-	-	-
Slowenien	10	0.2	9	-	-	1	-
Spanien	39	0.8	15	1	11	5	7
Tschech. Republik	27	0.6	8	7	7	3	2
Ungarn	48	1.0	16	8	7	2	15
Verein. Königreich (UK)	179	3.7	84	17	56	15	7
Zypern	-	-	-	-	-	-	-
Island	2	0.0	-	-	2	-	-
Norwegen	14	0.3	4	6	2	2	-
Bulgarien	6	0.1	2	-	4	-	-
Kroatien	11	0.2	10	1	-	-	-
Rumänien	14	0.3	7	3	-	-	4
Russische Föderation	36	0.7	29	5	-	1	1
Türkei	18	0.4	15	-	-	1	2
Übriges Europa	16	0.3	15	-	-	1	-
Vereinigte Staaten (USA)	75	1.5	49	18	3	5	-
Übriges Nordamerika	12	0.2	8	3	1	-	-
Brasilien	8	0.2	2	3	1	2	-
Mexiko	5	0.1	-	2	3	-	-
Übr.Mittel-/Südamerika	27	0.6	25	2	-	-	-
Südafrika	4	0.1	3	1	-	-	-
Übriges Afrika	10	0.2	-	1	-	9	-
Volksrepublik China	6	0.1	-	4	-	1	1
Hong Kong	-	-	-	-	-	-	-
Indien	1	0.0	-	1	-	-	-
Japan	42	0.9	34	5	1	2	-
Süd-Korea	4	0.1	-	2	-	-	2
Taiwan	4	0.1	1	3	-	-	-
Übriges Asien	32	0.7	8	3	-	19	2
Australien	8	0.2	4	1	3	-	-
Ozeanien	2	0.0	-	-	-	2	-
Nicht bezeichnet	-	-	-	-	-	-	-

Hotellerie - Logiernächte nach Herkunftsland und Region

Februar

Tabelle 1.10

	Logiernächte						
	Total	Anteil in %	Vaduz	Balzers/Triesen	Triesenberg	Schaan/Planken	Unterland
Total	13 337	100.0	2 121	2 103	7 441	1 247	425
Liechtenstein	403	3.0	49	10	344	-	-
Schweiz	5 403	40.5	409	425	4 099	354	116
Belgien	221	1.7	99	41	73	6	2
Dänemark	93	0.7	1	7	80	-	5
Deutschland	3 773	28.3	630	1 052	1 569	357	165
Estland	7	0.1	6	-	1	-	-
Finnland	11	0.1	3	-	5	-	3
Frankreich	248	1.9	64	19	119	35	11
Griechenland	121	0.9	6	4	-	110	1
Irland	19	0.1	13	4	2	-	-
Italien	190	1.4	48	102	4	17	19
Lettland	18	0.1	3	2	13	-	-
Litauen	9	0.1	7	-	2	-	-
Luxemburg	484	3.6	42	6	423	13	-
Malta	-	-	-	-	-	-	-
Niederlande	396	3.0	60	39	214	82	1
Österreich	302	2.3	77	73	67	57	28
Polen	25	0.2	13	4	6	2	-
Portugal	17	0.1	4	2	6	1	4
Schweden	38	0.3	15	14	6	-	3
Slowakische Republik	8	0.1	7	1	-	-	-
Slowenien	10	0.1	9	-	-	1	-
Spanien	86	0.6	16	1	47	9	13
Tschech. Republik	52	0.4	18	17	7	6	4
Ungarn	98	0.7	16	10	49	2	21
Verein. Königreich (UK)	485	3.6	140	38	271	27	9
Zypern	-	-	-	-	-	-	-
Island	6	0.0	-	-	6	-	-
Norwegen	25	0.2	5	12	6	2	-
Bulgarien	6	0.0	2	-	4	-	-
Kroatien	14	0.1	13	1	-	-	-
Rumänien	14	0.1	7	3	-	-	4
Russische Föderation	95	0.7	46	42	-	6	1
Türkei	38	0.3	15	-	-	19	4
Übriges Europa	21	0.2	17	1	-	3	-
Vereinigte Staaten (USA)	226	1.7	110	96	3	17	-
Übriges Nordamerika	15	0.1	9	5	1	-	-
Brasilien	19	0.1	2	14	1	2	-
Mexiko	17	0.1	-	8	9	-	-
Übr.Mittel-/Südamerika	41	0.3	34	7	-	-	-
Südafrika	6	0.0	4	2	-	-	-
Übriges Afrika	65	0.5	-	2	-	63	-
Volksrepublik China	16	0.1	2	6	-	1	7
Hong Kong	-	-	-	-	-	-	-
Indien	4	0.0	-	4	-	-	-
Japan	92	0.7	73	10	1	8	-
Süd-Korea	4	0.0	-	2	-	-	2
Taiwan	8	0.1	1	7	-	-	-
Übriges Asien	66	0.5	18	3	-	43	2
Australien	17	0.1	8	6	3	-	-
Ozeanien	5	0.0	-	1	-	4	-
Nicht bezeichnet	-	-	-	-	-	-	-

Hotellerie - Gästeankünfte, Logiernächte und Gastbetten nach Region und Betriebsart

März

Tabelle 1.11

	Betriebe	Ankünfte	Logiernächte	Gastbetten		Belegung
				Vorhandene	Verfügbare	
Liechtenstein	44	5 430	14 167	1 339	1 327	34.4
Hotelbetriebe	37	4 089	7 244	1 051	1 040	22.5
Alpenhotels	7	1 341	6 923	288	287	77.8
Vaduz	9	1 567	2 405	283	283	27.4
Balzers/Triesen	9	1 265	2 361	344	344	22.1
Triesenberg	10	1 731	7 669	380	379	65.3
Hotelbetriebe	3	390	746	92	92	26.2
Alpenhotels	7	1 341	6 923	288	287	77.8
Schaan/Planken	7	554	1 165	199	189	19.9
Unterland	9	313	567	133	132	13.9

Hotellerie - Gästeankünfte nach Herkunftsland und Betriebsart

März

Tabelle 1.12

	Gästeankünfte			
	Total	Anteil in %	Hotelbetriebe	Alpenhotels
Total	5 430	100.0	4 089	1 341
Liechtenstein	115	2.1	94	21
Schweiz	1 365	25.1	959	406
Belgien	63	1.2	41	22
Dänemark	19	0.3	17	2
Deutschland	2 164	39.9	1 488	676
Estland	3	0.1	3	-
Finnland	10	0.2	10	-
Frankreich	129	2.4	121	8
Griechenland	10	0.2	4	6
Irland	15	0.3	9	6
Italien	129	2.4	129	-
Lettland	-	-	-	-
Litauen	-	-	-	-
Luxemburg	218	4.0	83	135
Malta	1	0.0	1	-
Niederlande	76	1.4	72	4
Österreich	254	4.7	234	20
Polen	20	0.4	20	-
Portugal	5	0.1	5	-
Schweden	38	0.7	33	5
Slowakische Republik	4	0.1	4	-
Slowenien	13	0.2	13	-
Spanien	32	0.6	32	-
Tschech. Republik	27	0.5	27	-
Ungarn	55	1.0	53	2
Verein. Königreich (UK)	243	4.5	223	20
Zypern	2	0.0	2	-
Island	5	0.1	5	-
Norwegen	10	0.2	10	-
Bulgarien	6	0.1	6	-
Kroatien	16	0.3	16	-
Rumänien	9	0.2	9	-
Russische Föderation	44	0.8	44	-
Türkei	7	0.1	7	-
Übriges Europa	19	0.3	19	-
Vereinigte Staaten (USA)	112	2.1	108	4
Übriges Nordamerika	10	0.2	10	-
Brasilien	9	0.2	9	-
Mexiko	6	0.1	6	-
Übr.Mittel-/Südamerika	10	0.2	10	-
Südafrika	3	0.1	3	-
Übriges Afrika	10	0.2	10	-
Volksrepublik China	18	0.3	18	-
Hong Kong	13	0.2	13	-
Indien	4	0.1	4	-
Japan	38	0.7	38	-
Süd-Korea	7	0.1	7	-
Taiwan	-	-	-	-
Übriges Asien	45	0.8	45	-
Australien	16	0.3	14	2
Ozeanien	2	0.0	-	2
Nicht bezeichnet	1	0.0	1	-

Hotellerie - Logiernächte nach Herkunftsland und Betriebsart

März

Tabelle 1.13

	Logiernächte			
	Total	Anteil in %	Hotelbetriebe	Alpenhotels
Total	14 167	100.0	7 244	6 923
Liechtenstein	202	1.4	162	40
Schweiz	3 190	22.5	1 678	1 512
Belgien	179	1.3	64	115
Dänemark	30	0.2	24	6
Deutschland	6 786	47.9	2 604	4 182
Estland	5	0.0	5	-
Finnland	13	0.1	13	-
Frankreich	240	1.7	184	56
Griechenland	12	0.1	6	6
Irland	59	0.4	17	42
Italien	248	1.8	248	-
Lettland	-	-	-	-
Litauen	-	-	-	-
Luxemburg	767	5.4	111	656
Malta	2	0.0	2	-
Niederlande	147	1.0	121	26
Österreich	491	3.5	388	103
Polen	37	0.3	37	-
Portugal	7	0.0	7	-
Schweden	79	0.6	44	35
Slowakische Republik	7	0.0	7	-
Slowenien	18	0.1	18	-
Spanien	55	0.4	55	-
Tschech. Republik	61	0.4	61	-
Ungarn	74	0.5	72	2
Verein. Königreich (UK)	533	3.8	403	130
Zypern	4	0.0	4	-
Island	35	0.2	35	-
Norwegen	19	0.1	19	-
Bulgarien	13	0.1	13	-
Kroatien	88	0.6	88	-
Rumänien	21	0.1	21	-
Russische Föderation	114	0.8	114	-
Türkei	47	0.3	47	-
Übriges Europa	24	0.2	24	-
Vereinigte Staaten (USA)	182	1.3	178	4
Übriges Nordamerika	32	0.2	32	-
Brasilien	10	0.1	10	-
Mexiko	6	0.0	6	-
Übr.Mittel-/Südamerika	26	0.2	26	-
Südafrika	3	0.0	3	-
Übriges Afrika	52	0.4	52	-
Volksrepublik China	34	0.2	34	-
Hong Kong	17	0.1	17	-
Indien	12	0.1	12	-
Japan	56	0.4	56	-
Süd-Korea	20	0.1	20	-
Taiwan	-	-	-	-
Übriges Asien	82	0.6	82	-
Australien	21	0.1	19	2
Ozeanien	6	0.0	-	6
Nicht bezeichnet	1	0.0	1	-

Hotellerie - Gästekünfte nach Herkunftsland und Region

März

Tabelle 1.14

	Gästekünfte						
	Total	Anteil in %	Vaduz	Balzers/Triesen	Triesenberg	Schaan/Planken	Unterland
Total	5 430	100.0	1 567	1 265	1 731	554	313
Liechtenstein	115	2.1	73	8	34	-	-
Schweiz	1 365	25.1	357	283	501	128	96
Belgien	63	1.2	22	10	29	2	-
Dänemark	19	0.3	12	3	2	1	1
Deutschland	2 164	39.9	444	578	794	198	150
Estland	3	0.1	1	-	2	-	-
Finnland	10	0.2	3	3	4	-	-
Frankreich	129	2.4	36	59	17	12	5
Griechenland	10	0.2	3	-	7	-	-
Irland	15	0.3	2	2	10	1	-
Italien	129	2.4	32	30	14	46	7
Lettland	-	-	-	-	-	-	-
Litauen	-	-	-	-	-	-	-
Luxemburg	218	4.0	51	8	138	21	-
Malta	1	0.0	1	-	-	-	-
Niederlande	76	1.4	27	16	17	13	3
Österreich	254	4.7	79	85	33	44	13
Polen	20	0.4	9	6	4	1	-
Portugal	5	0.1	-	1	1	3	-
Schweden	38	0.7	15	13	5	5	-
Slowakische Republik	4	0.1	2	2	-	-	-
Slowenien	13	0.2	5	3	-	5	-
Spanien	32	0.6	15	8	4	3	2
Tschech. Republik	27	0.5	8	9	7	-	3
Ungarn	55	1.0	8	4	17	12	14
Verein. Königreich (UK)	243	4.5	147	49	30	12	5
Zypern	2	0.0	2	-	-	-	-
Island	5	0.1	-	-	5	-	-
Norwegen	10	0.2	5	-	2	3	-
Bulgarien	6	0.1	2	-	4	-	-
Kroatien	16	0.3	5	-	6	5	-
Rumänien	9	0.2	5	1	1	2	-
Russische Föderation	44	0.8	39	3	2	-	-
Türkei	7	0.1	3	4	-	-	-
Übriges Europa	19	0.3	14	4	-	1	-
Vereinigte Staaten (USA)	112	2.1	48	31	16	8	9
Übriges Nordamerika	10	0.2	6	2	2	-	-
Brasilien	9	0.2	-	4	4	-	1
Mexiko	6	0.1	2	-	4	-	-
Übr.Mittel-/Südamerika	10	0.2	5	5	-	-	-
Südafrika	3	0.1	3	-	-	-	-
Übriges Afrika	10	0.2	3	-	-	7	-
Volksrepublik China	18	0.3	9	5	-	-	4
Hong Kong	13	0.2	7	-	6	-	-
Indien	4	0.1	2	2	-	-	-
Japan	38	0.7	23	9	-	6	-
Süd-Korea	7	0.1	-	2	-	5	-
Taiwan	-	-	-	-	-	-	-
Übriges Asien	45	0.8	19	13	5	8	-
Australien	16	0.3	12	-	2	2	-
Ozeanien	2	0.0	-	-	2	-	-
Nicht bezeichnet	1	0.0	1	-	-	-	-

Hotellerie - Logiernächte nach Herkunftsland und Region

März

Tabelle 1.15

	Logiernächte						
	Total	Anteil in %	Vaduz	Balzers/Triesen	Triesenberg	Schaan/Planken	Unterland
Total	14 167	100.0	2 405	2 361	7 669	1 165	567
Liechtenstein	202	1.4	128	19	55	-	-
Schweiz	3 190	22.5	520	487	1 710	283	190
Belgien	179	1.3	31	15	131	2	-
Dänemark	30	0.2	18	4	6	1	1
Deutschland	6 786	47.9	659	1 065	4 393	391	278
Estland	5	0.0	1	-	4	-	-
Finnland	13	0.1	3	6	4	-	-
Frankreich	240	1.7	54	65	70	42	9
Griechenland	12	0.1	4	-	8	-	-
Irland	59	0.4	2	2	54	1	-
Italien	248	1.8	56	81	23	75	13
Lettland	-	-	-	-	-	-	-
Litauen	-	-	-	-	-	-	-
Luxemburg	767	5.4	57	30	659	21	-
Malta	2	0.0	2	-	-	-	-
Niederlande	147	1.0	45	37	46	16	3
Österreich	491	3.5	115	139	127	97	13
Polen	37	0.3	19	13	4	1	-
Portugal	7	0.0	-	2	1	4	-
Schweden	79	0.6	19	18	35	7	-
Slowakische Republik	7	0.0	2	5	-	-	-
Slowenien	18	0.1	5	8	-	5	-
Spanien	55	0.4	34	9	4	4	4
Tschech. Republik	61	0.4	22	11	19	-	9
Ungarn	74	0.5	11	5	25	14	19
Verein. Königreich (UK)	533	3.8	266	82	148	24	13
Zypern	4	0.0	4	-	-	-	-
Island	35	0.2	-	-	35	-	-
Norwegen	19	0.1	5	-	2	12	-
Bulgarien	13	0.1	4	-	9	-	-
Kroatien	88	0.6	21	-	38	29	-
Rumänien	21	0.1	8	2	3	8	-
Russische Föderation	114	0.8	64	46	4	-	-
Türkei	47	0.3	13	20	-	14	-
Übriges Europa	24	0.2	16	6	-	2	-
Vereinigte Staaten (USA)	182	1.3	64	71	22	16	9
Übriges Nordamerika	32	0.2	6	24	2	-	-
Brasilien	10	0.1	-	4	4	-	2
Mexiko	6	0.0	2	-	4	-	-
Übr.Mittel-/Südamerika	26	0.2	11	15	-	-	-
Südafrika	3	0.0	3	-	-	-	-
Übriges Afrika	52	0.4	3	-	-	49	-
Volksrepublik China	34	0.2	18	12	-	-	4
Hong Kong	17	0.1	11	-	6	-	-
Indien	12	0.1	4	8	-	-	-
Japan	56	0.4	30	12	-	14	-
Süd-Korea	20	0.1	-	14	-	6	-
Taiwan	-	-	-	-	-	-	-
Übriges Asien	82	0.6	27	24	6	25	-
Australien	21	0.1	17	-	2	2	-
Ozeanien	6	0.0	-	-	6	-	-
Nicht bezeichnet	1	0.0	1	-	-	-	-

Hotellerie - Gästeankünfte, Logiernächte und Gastbetten nach Region und Betriebsart

April

Tabelle 1.16

	Betriebe	Ankünfte	Logiernächte	Gastbetten		Belegung
				Vorhandene	Verfügbare	
Liechtenstein	42	4 184	8 235	1 143	1 127	24.4
Hotelbetriebe	37	4 121	7 605	1 047	1 032	24.6
Alpenhotels	5	63	630	96	95	22.1
Vaduz	9	1 587	2 392	281	281	28.4
Balzers/Triesen	9	1 192	2 707	347	347	26.0
Triesenberg	8	452	1 174	188	187	20.9
Hotelbetriebe	3	389	544	92	92	19.7
Alpenhotels	5	63	630	96	95	22.1
Schaan/Planken	7	642	1 395	194	180	25.8
Unterland	9	311	567	133	132	14.3

Hotellerie - Gästeankünfte nach Herkunftsland und Betriebsart

April

Tabelle 1.17

	Gästeankünfte			
	Total	Anteil in %	Hotelbetriebe	Alpenhotels
Total	4 184	100.0	4 121	63
Liechtenstein	71	1.7	65	6
Schweiz	1 092	26.1	1 065	27
Belgien	53	1.3	53	-
Dänemark	32	0.8	32	-
Deutschland	1 476	35.3	1 446	30
Estland	8	0.2	8	-
Finnland	24	0.6	24	-
Frankreich	79	1.9	79	-
Griechenland	1	0.0	1	-
Irland	18	0.4	18	-
Italien	188	4.5	188	-
Lettland	4	0.1	4	-
Litauen	-	-	-	-
Luxemburg	31	0.7	31	-
Malta	-	-	-	-
Niederlande	89	2.1	89	-
Österreich	241	5.8	241	-
Polen	17	0.4	17	-
Portugal	26	0.6	26	-
Schweden	28	0.7	28	-
Slowakische Republik	19	0.5	19	-
Slowenien	9	0.2	9	-
Spanien	21	0.5	21	-
Tschech. Republik	45	1.1	45	-
Ungarn	87	2.1	87	-
Verein. Königreich (UK)	138	3.3	138	-
Zypern	-	-	-	-
Island	1	0.0	1	-
Norwegen	12	0.3	12	-
Bulgarien	14	0.3	14	-
Kroatien	7	0.2	7	-
Rumänien	9	0.2	9	-
Russische Föderation	17	0.4	17	-
Türkei	7	0.2	7	-
Übriges Europa	18	0.4	18	-
Vereinigte Staaten (USA)	98	2.3	98	-
Übriges Nordamerika	16	0.4	16	-
Brasilien	10	0.2	10	-
Mexiko	2	0.0	2	-
Übr.Mittel-/Südamerika	28	0.7	28	-
Südafrika	6	0.1	6	-
Übriges Afrika	24	0.6	24	-
Volksrepublik China	17	0.4	17	-
Hong Kong	1	0.0	1	-
Indien	3	0.1	3	-
Japan	36	0.9	36	-
Süd-Korea	16	0.4	16	-
Taiwan	2	0.0	2	-
Übriges Asien	20	0.5	20	-
Australien	23	0.5	23	-
Ozeanien	-	-	-	-
Nicht bezeichnet	-	-	-	-

Hotellerie - Logiernächte nach Herkunftsland und Betriebsart

April

Tabelle 1.18

	Logiernächte			
	Total	Anteil in %	Hotelbetriebe	Alpenhotels
Total	8 235	100.0	7 605	630
Liechtenstein	99	1.2	93	6
Schweiz	1 885	22.9	1 748	137
Belgien	120	1.5	120	-
Dänemark	38	0.5	38	-
Deutschland	2 772	33.7	2 549	223
Estland	10	0.1	10	-
Finnland	33	0.4	33	-
Frankreich	120	1.5	120	-
Griechenland	1	0.0	1	-
Irland	43	0.5	43	-
Italien	380	4.6	380	-
Lettland	10	0.1	10	-
Litauen	-	-	-	-
Luxemburg	394	4.8	138	256
Malta	-	-	-	-
Niederlande	167	2.0	167	-
Österreich	418	5.1	410	8
Polen	61	0.7	61	-
Portugal	28	0.3	28	-
Schweden	71	0.9	71	-
Slowakische Republik	43	0.5	43	-
Slowenien	9	0.1	9	-
Spanien	27	0.3	27	-
Tschech. Republik	58	0.7	58	-
Ungarn	119	1.4	119	-
Verein. Königreich (UK)	287	3.5	287	-
Zypern	-	-	-	-
Island	2	0.0	2	-
Norwegen	24	0.3	24	-
Bulgarien	23	0.3	23	-
Kroatien	9	0.1	9	-
Rumänien	15	0.2	15	-
Russische Föderation	39	0.5	39	-
Türkei	22	0.3	22	-
Übriges Europa	48	0.6	48	-
Vereinigte Staaten (USA)	213	2.6	213	-
Übriges Nordamerika	25	0.3	25	-
Brasilien	53	0.6	53	-
Mexiko	2	0.0	2	-
Übr.Mittel-/Südamerika	62	0.8	62	-
Südafrika	13	0.2	13	-
Übriges Afrika	153	1.9	153	-
Volksrepublik China	92	1.1	92	-
Hong Kong	1	0.0	1	-
Indien	6	0.1	6	-
Japan	82	1.0	82	-
Süd-Korea	36	0.4	36	-
Taiwan	27	0.3	27	-
Übriges Asien	66	0.8	66	-
Australien	29	0.4	29	-
Ozeanien	-	-	-	-
Nicht bezeichnet	-	-	-	-

Hotellerie - Gästeankünfte nach Herkunftsland und Region

April

Tabelle 1.19

	Gästeankünfte						
	Total	Anteil in %	Vaduz	Balzers/Triesen	Triesenberg	Schaan/Planken	Unterland
Total	4 184	100.0	1 587	1 192	452	642	311
Liechtenstein	71	1.7	39	2	30	-	-
Schweiz	1 092	26.1	447	274	94	182	95
Belgien	53	1.3	29	15	4	5	-
Dänemark	32	0.8	15	6	9	-	2
Deutschland	1 476	35.3	419	530	136	252	139
Estland	8	0.2	3	-	5	-	-
Finnland	24	0.6	4	5	15	-	-
Frankreich	79	1.9	34	17	9	18	1
Griechenland	1	0.0	1	-	-	-	-
Irland	18	0.4	5	8	4	1	-
Italien	188	4.5	68	48	20	38	14
Lettland	4	0.1	2	1	1	-	-
Litauen	-	-	-	-	-	-	-
Luxemburg	31	0.7	14	8	2	7	-
Malta	-	-	-	-	-	-	-
Niederlande	89	2.1	34	25	18	12	-
Österreich	241	5.8	109	67	7	39	19
Polen	17	0.4	6	9	2	-	-
Portugal	26	0.6	4	15	4	3	-
Schweden	28	0.7	19	9	-	-	-
Slowakische Republik	19	0.5	11	6	-	2	-
Slowenien	9	0.2	5	1	-	3	-
Spanien	21	0.5	7	4	10	-	-
Tschech. Republik	45	1.1	18	6	18	1	2
Ungarn	87	2.1	17	4	17	29	20
Verein. Königreich (UK)	138	3.3	89	35	10	1	3
Zypern	-	-	-	-	-	-	-
Island	1	0.0	1	-	-	-	-
Norwegen	12	0.3	6	3	-	2	1
Bulgarien	14	0.3	11	-	3	-	-
Kroatien	7	0.2	3	3	-	-	1
Rumänien	9	0.2	2	3	2	-	2
Russische Föderation	17	0.4	11	2	1	-	3
Türkei	7	0.2	1	4	-	2	-
Übriges Europa	18	0.4	7	6	-	5	-
Vereinigte Staaten (USA)	98	2.3	50	29	10	4	5
Übriges Nordamerika	16	0.4	13	-	1	2	-
Brasilien	10	0.2	1	4	4	1	-
Mexiko	2	0.0	-	-	-	2	-
Übr.Mittel-/Südamerika	28	0.7	20	4	2	2	-
Südafrika	6	0.1	5	1	-	-	-
Übriges Afrika	24	0.6	1	1	-	21	1
Volksrepublik China	17	0.4	8	3	5	1	-
Hong Kong	1	0.0	1	-	-	-	-
Indien	3	0.1	2	1	-	-	-
Japan	36	0.9	7	22	4	3	-
Süd-Korea	16	0.4	13	3	-	-	-
Taiwan	2	0.0	1	1	-	-	-
Übriges Asien	20	0.5	14	2	-	4	-
Australien	23	0.5	10	5	5	-	3
Ozeanien	-	-	-	-	-	-	-
Nicht bezeichnet	-	-	-	-	-	-	-

Hotellerie - Logiernächte nach Herkunftsland und Region

April

Tabelle 1.20

	Logiernächte						
	Total	Anteil in %	Vaduz	Balzers/Triesen	Triesenberg	Schaan/Planken	Unterland
Total	8 235	100.0	2 392	2 707	1 174	1 395	567
Liechtenstein	99	1.2	62	2	35	-	-
Schweiz	1 885	22.9	647	493	237	321	187
Belgien	120	1.5	58	43	6	13	-
Dänemark	38	0.5	16	11	9	-	2
Deutschland	2 772	33.7	599	1 027	366	516	264
Estland	10	0.1	5	-	5	-	-
Finnland	33	0.4	8	10	15	-	-
Frankreich	120	1.5	40	35	9	34	2
Griechenland	1	0.0	1	-	-	-	-
Irland	43	0.5	5	27	6	5	-
Italien	380	4.6	103	151	30	74	22
Lettland	10	0.1	2	7	1	-	-
Litauen	-	-	-	-	-	-	-
Luxemburg	394	4.8	66	16	258	54	-
Malta	-	-	-	-	-	-	-
Niederlande	167	2.0	56	43	44	24	-
Österreich	418	5.1	145	143	17	94	19
Polen	61	0.7	6	53	2	-	-
Portugal	28	0.3	4	17	4	3	-
Schweden	71	0.9	28	43	-	-	-
Slowakische Republik	43	0.5	11	30	-	2	-
Slowenien	9	0.1	5	1	-	3	-
Spanien	27	0.3	7	6	14	-	-
Tschech. Republik	58	0.7	26	6	19	1	6
Ungarn	119	1.4	21	18	18	33	29
Verein. Königreich (UK)	287	3.5	142	122	17	1	5
Zypern	-	-	-	-	-	-	-
Island	2	0.0	2	-	-	-	-
Norwegen	24	0.3	8	12	-	2	2
Bulgarien	23	0.3	15	-	8	-	-
Kroatien	9	0.1	3	5	-	-	1
Rumänien	15	0.2	2	9	2	-	2
Russische Föderation	39	0.5	25	8	2	-	4
Türkei	22	0.3	3	11	-	8	-
Übriges Europa	48	0.6	14	13	-	21	-
Vereinigte Staaten (USA)	213	2.6	87	99	10	12	5
Übriges Nordamerika	25	0.3	19	2	2	2	-
Brasilien	53	0.6	4	40	7	2	-
Mexiko	2	0.0	-	-	-	2	-
Übr.Mittel-/Südamerika	62	0.8	25	24	4	9	-
Südafrika	13	0.2	12	1	-	-	-
Übriges Afrika	153	1.9	2	11	-	126	14
Volksrepublik China	92	1.1	19	52	17	4	-
Hong Kong	1	0.0	1	-	-	-	-
Indien	6	0.1	4	2	-	-	-
Japan	82	1.0	7	58	4	13	-
Süd-Korea	36	0.4	29	3	-	4	-
Taiwan	27	0.3	3	24	-	-	-
Übriges Asien	66	0.8	33	21	-	12	-
Australien	29	0.4	12	8	6	-	3
Ozeanien	-	-	-	-	-	-	-
Nicht bezeichnet	-	-	-	-	-	-	-

Hotellerie - Gästeankünfte, Logiernächte und Gastbetten nach Region und Betriebsart

Mai

Tabelle 1.21

	Betriebe	Ankünfte	Logiernächte	Gastbetten		Belegung
				Vorhandene	Verfügbare	
Liechtenstein	43	4 691	8 865	1 160	1 144	25.0
Hotelbetriebe	36	4 364	8 390	1 012	997	27.2
Alpenhotels	7	327	475	149	148	10.4
Vaduz	8	1 663	2 707	241	241	36.2
Balzers/Triesen	9	1 149	2 519	346	346	23.5
Triesenberg	10	866	1 315	241	240	17.7
Hotelbetriebe	3	539	840	92	92	29.5
Alpenhotels	7	327	475	149	148	10.4
Schaan/Planken	7	673	1 610	200	186	27.9
Unterland	9	340	714	133	132	17.4

Hotellerie - Gästeankünfte nach Herkunftsland und Betriebsart

Mai

Tabelle 1.22

	Gästeankünfte			
	Total	Anteil in %	Hotelbetriebe	Alpenhotels
Total	4 691	100.0	4 364	327
Liechtenstein	179	3.8	154	25
Schweiz	1 112	23.7	925	187
Belgien	54	1.2	50	4
Dänemark	36	0.8	36	-
Deutschland	1 453	31.0	1 371	82
Estland	-	-	-	-
Finnland	31	0.7	31	-
Frankreich	132	2.8	130	2
Griechenland	23	0.5	23	-
Irland	15	0.3	15	-
Italien	202	4.3	201	1
Lettland	3	0.1	3	-
Litauen	4	0.1	4	-
Luxemburg	16	0.3	15	1
Malta	1	0.0	1	-
Niederlande	128	2.7	128	-
Österreich	204	4.3	191	13
Polen	32	0.7	32	-
Portugal	7	0.1	7	-
Schweden	35	0.7	35	-
Slowakische Republik	25	0.5	17	8
Slowenien	10	0.2	10	-
Spanien	34	0.7	34	-
Tschech. Republik	69	1.5	69	-
Ungarn	71	1.5	71	-
Verein. Königreich (UK)	232	4.9	232	-
Zypern	-	-	-	-
Island	2	0.0	2	-
Norwegen	17	0.4	17	-
Bulgarien	18	0.4	18	-
Kroatien	20	0.4	20	-
Rumänien	31	0.7	29	2
Russische Föderation	48	1.0	48	-
Türkei	14	0.3	14	-
Übriges Europa	43	0.9	41	2
Vereinigte Staaten (USA)	137	2.9	137	-
Übriges Nordamerika	27	0.6	27	-
Brasilien	22	0.5	22	-
Mexiko	8	0.2	8	-
Übr.Mittel-/Südamerika	14	0.3	14	-
Südafrika	4	0.1	4	-
Übriges Afrika	11	0.2	11	-
Volksrepublik China	8	0.2	8	-
Hong Kong	2	0.0	2	-
Indien	7	0.1	7	-
Japan	38	0.8	38	-
Süd-Korea	7	0.1	7	-
Taiwan	6	0.1	6	-
Übriges Asien	46	1.0	46	-
Australien	49	1.0	49	-
Ozeanien	4	0.1	4	-
Nicht bezeichnet	-	-	-	-

Hotellerie - Logiernächte nach Herkunftsland und Betriebsart

Mai

Tabelle 1.23

	Logiernächte			
	Total	Anteil in %	Hotelbetriebe	Alpenhotels
Total	8 865	100.0	8 390	475
Liechtenstein	318	3.6	288	30
Schweiz	1 939	21.9	1 686	253
Belgien	85	1.0	75	10
Dänemark	69	0.8	69	-
Deutschland	2 795	31.5	2 660	135
Estland	-	-	-	-
Finnland	63	0.7	63	-
Frankreich	298	3.4	296	2
Griechenland	57	0.6	57	-
Irland	33	0.4	33	-
Italien	308	3.5	307	1
Lettland	5	0.1	5	-
Litauen	12	0.1	12	-
Luxemburg	50	0.6	49	1
Malta	2	0.0	2	-
Niederlande	265	3.0	265	-
Österreich	355	4.0	342	13
Polen	48	0.5	48	-
Portugal	17	0.2	17	-
Schweden	76	0.9	76	-
Slowakische Republik	66	0.7	42	24
Slowenien	10	0.1	10	-
Spanien	41	0.5	41	-
Tschech. Republik	115	1.3	115	-
Ungarn	92	1.0	92	-
Verein. Königreich (UK)	425	4.8	425	-
Zypern	-	-	-	-
Island	2	0.0	2	-
Norwegen	23	0.3	23	-
Bulgarien	37	0.4	37	-
Kroatien	41	0.5	41	-
Rumänien	126	1.4	122	4
Russische Föderation	94	1.1	94	-
Türkei	18	0.2	18	-
Übriges Europa	139	1.6	137	2
Vereinigte Staaten (USA)	334	3.8	334	-
Übriges Nordamerika	92	1.0	92	-
Brasilien	26	0.3	26	-
Mexiko	8	0.1	8	-
Übr.Mittel-/Südamerika	45	0.5	45	-
Südafrika	9	0.1	9	-
Übriges Afrika	17	0.2	17	-
Volksrepublik China	16	0.2	16	-
Hong Kong	2	0.0	2	-
Indien	7	0.1	7	-
Japan	83	0.9	83	-
Süd-Korea	7	0.1	7	-
Taiwan	10	0.1	10	-
Übriges Asien	104	1.2	104	-
Australien	75	0.8	75	-
Ozeanien	6	0.1	6	-
Nicht bezeichnet	-	-	-	-

Hotellerie - Gästekünfte nach Herkunftsland und Region

Mai

Tabelle 1.24

	Gästekünfte						
	Total	Anteil in %	Vaduz	Balzers/Triesen	Triesenberg	Schaan/Planken	Unterland
Total	4 691	100.0	1 663	1 149	866	673	340
Liechtenstein	179	3.8	103	1	62	5	8
Schweiz	1 112	23.7	326	215	297	171	103
Belgien	54	1.2	14	12	24	4	-
Dänemark	36	0.8	18	8	7	3	-
Deutschland	1 453	31.0	397	475	216	238	127
Estland	-	-	-	-	-	-	-
Finnland	31	0.7	26	1	4	-	-
Frankreich	132	2.8	66	41	8	15	2
Griechenland	23	0.5	18	5	-	-	-
Irland	15	0.3	6	5	-	4	-
Italien	202	4.3	85	53	11	42	11
Lettland	3	0.1	-	-	-	3	-
Litauen	4	0.1	2	2	-	-	-
Luxemburg	16	0.3	3	6	3	-	4
Malta	1	0.0	1	-	-	-	-
Niederlande	128	2.7	39	40	19	25	5
Österreich	204	4.3	100	37	21	34	12
Polen	32	0.7	6	10	13	3	-
Portugal	7	0.1	3	2	2	-	-
Schweden	35	0.7	14	13	5	3	-
Slowakische Republik	25	0.5	3	10	8	-	4
Slowenien	10	0.2	3	5	-	2	-
Spanien	34	0.7	17	8	4	3	2
Tschech. Republik	69	1.5	26	22	6	10	5
Ungarn	71	1.5	20	8	7	22	14
Verein. Königreich (UK)	232	4.9	129	44	35	12	12
Zypern	-	-	-	-	-	-	-
Island	2	0.0	-	-	2	-	-
Norwegen	17	0.4	5	3	5	2	2
Bulgarien	18	0.4	16	1	-	-	1
Kroatien	20	0.4	13	-	4	3	-
Rumänien	31	0.7	3	6	5	17	-
Russische Föderation	48	1.0	36	1	2	9	-
Türkei	14	0.3	5	3	-	5	1
Übriges Europa	43	0.9	17	21	3	2	-
Vereinigte Staaten (USA)	137	2.9	59	37	24	12	5
Übriges Nordamerika	27	0.6	10	13	4	-	-
Brasilien	22	0.5	4	-	6	1	11
Mexiko	8	0.2	3	-	5	-	-
Übr.Mittel-/Südamerika	14	0.3	10	2	-	-	2
Südafrika	4	0.1	1	-	1	2	-
Übriges Afrika	11	0.2	11	-	-	-	-
Volksrepublik China	8	0.2	5	1	-	2	-
Hong Kong	2	0.0	2	-	-	-	-
Indien	7	0.1	7	-	-	-	-
Japan	38	0.8	8	16	14	-	-
Süd-Korea	7	0.1	-	2	-	3	2
Taiwan	6	0.1	-	6	-	-	-
Übriges Asien	46	1.0	17	6	2	16	5
Australien	49	1.0	6	7	34	-	2
Ozeanien	4	0.1	-	1	3	-	-
Nicht bezeichnet	-	-	-	-	-	-	-

Hotellerie - Logiernächte nach Herkunftsland und Region

Mai

Tabelle 1.25

	Logiernächte						
	Total	Anteil in %	Vaduz	Balzers/Triesen	Triesenberg	Schaan/Planken	Unterland
Total	8 865	100.0	2 707	2 519	1 315	1 610	714
Liechtenstein	318	3.6	181	1	123	5	8
Schweiz	1 939	21.9	502	359	421	436	221
Belgien	85	1.0	20	29	30	6	-
Dänemark	69	0.8	20	9	37	3	-
Deutschland	2 795	31.5	650	871	352	628	294
Estland	-	-	-	-	-	-	-
Finnland	63	0.7	54	5	4	-	-
Frankreich	298	3.4	142	117	8	29	2
Griechenland	57	0.6	52	5	-	-	-
Irland	33	0.4	13	16	-	4	-
Italien	308	3.5	113	107	13	59	16
Lettland	5	0.1	-	-	-	5	-
Litauen	12	0.1	2	10	-	-	-
Luxemburg	50	0.6	4	6	8	-	32
Malta	2	0.0	2	-	-	-	-
Niederlande	265	3.0	84	120	22	34	5
Österreich	355	4.0	156	73	23	85	18
Polen	48	0.5	9	11	25	3	-
Portugal	17	0.2	8	7	2	-	-
Schweden	76	0.9	15	44	5	12	-
Slowakische Republik	66	0.7	3	31	24	-	8
Slowenien	10	0.1	3	5	-	2	-
Spanien	41	0.5	19	8	6	4	4
Tschech. Republik	115	1.3	40	40	6	20	9
Ungarn	92	1.0	26	18	9	22	17
Verein. Königreich (UK)	425	4.8	200	136	50	21	18
Zypern	-	-	-	-	-	-	-
Island	2	0.0	-	-	2	-	-
Norwegen	23	0.3	5	6	6	2	4
Bulgarien	37	0.4	24	12	-	-	1
Kroatien	41	0.5	25	-	10	6	-
Rumänien	126	1.4	5	10	16	95	-
Russische Föderation	94	1.1	70	4	4	16	-
Türkei	18	0.2	8	4	-	5	1
Übriges Europa	139	1.6	23	106	3	7	-
Vereinigte Staaten (USA)	334	3.8	112	153	30	32	7
Übriges Nordamerika	92	1.0	13	73	6	-	-
Brasilien	26	0.3	5	-	6	2	13
Mexiko	8	0.1	3	-	5	-	-
Übr.Mittel-/Südamerika	45	0.5	16	5	-	-	24
Südafrika	9	0.1	1	-	1	7	-
Übriges Afrika	17	0.2	17	-	-	-	-
Volksrepublik China	16	0.2	7	7	-	2	-
Hong Kong	2	0.0	2	-	-	-	-
Indien	7	0.1	7	-	-	-	-
Japan	83	0.9	8	57	18	-	-
Süd-Korea	7	0.1	-	2	-	3	2
Taiwan	10	0.1	-	10	-	-	-
Übriges Asien	104	1.2	27	12	2	55	8
Australien	75	0.8	11	27	35	-	2
Ozeanien	6	0.1	-	3	3	-	-
Nicht bezeichnet	-	-	-	-	-	-	-

Hotellerie - Gästeankünfte, Logiernächte und Gastbetten nach Region und Betriebsart

Juni

Tabelle 1.26

	Betriebe	Ankünfte	Logiernächte	Gastbetten		Belegung
				Vorhandene	Verfügbare	
Liechtenstein	43	5 693	10 789	1 283	1 270	28.3
Hotelbetriebe	36	4 912	8 505	995	984	28.8
Alpenhotels	7	781	2 284	288	286	26.6
Vaduz	8	1 910	2 858	241	241	39.5
Balzers/Triesen	9	1 309	2 606	344	344	25.3
Triesenberg	10	1 337	3 083	380	378	27.2
Hotelbetriebe	3	556	799	92	92	28.9
Alpenhotels	7	781	2 284	288	286	26.6
Schaan/Planken	7	753	1 478	198	188	26.2
Unterland	9	384	764	120	119	21.4

Hotellerie - Gästeankünfte nach Herkunftsland und Betriebsart

Juni

Tabelle 1.27

	Gästeankünfte			
	Total	Anteil in %	Hotelbetriebe	Alpenhotels
Total	5 693	100.0	4 912	781
Liechtenstein	194	3.4	113	81
Schweiz	1 369	24.0	1 127	242
Belgien	91	1.6	51	40
Dänemark	36	0.6	31	5
Deutschland	1 690	29.7	1 440	250
Estland	7	0.1	7	-
Finnland	77	1.4	61	16
Frankreich	106	1.9	102	4
Griechenland	27	0.5	27	-
Irland	16	0.3	16	-
Italien	215	3.8	212	3
Lettland	5	0.1	5	-
Litauen	3	0.1	3	-
Luxemburg	23	0.4	14	9
Malta	4	0.1	4	-
Niederlande	179	3.1	171	8
Österreich	318	5.6	262	56
Polen	54	0.9	54	-
Portugal	33	0.6	33	-
Schweden	70	1.2	69	1
Slowakische Republik	15	0.3	15	-
Slowenien	5	0.1	3	2
Spanien	60	1.1	59	1
Tschech. Republik	57	1.0	57	-
Ungarn	63	1.1	63	-
Verein. Königreich (UK)	326	5.7	283	43
Zypern	-	-	-	-
Island	24	0.4	23	1
Norwegen	36	0.6	35	1
Bulgarien	27	0.5	27	-
Kroatien	8	0.1	8	-
Rumänien	21	0.4	14	7
Russische Föderation	36	0.6	36	-
Türkei	8	0.1	7	1
Übriges Europa	5	0.1	5	-
Vereinigte Staaten (USA)	254	4.5	247	7
Übriges Nordamerika	17	0.3	17	-
Brasilien	9	0.2	9	-
Mexiko	1	0.0	1	-
Übr.Mittel-/Südamerika	26	0.5	26	-
Südafrika	6	0.1	6	-
Übriges Afrika	13	0.2	13	-
Volksrepublik China	14	0.2	14	-
Hong Kong	4	0.1	4	-
Indien	8	0.1	8	-
Japan	29	0.5	29	-
Süd-Korea	14	0.2	14	-
Taiwan	6	0.1	6	-
Übriges Asien	45	0.8	43	2
Australien	35	0.6	35	-
Ozeanien	4	0.1	3	1
Nicht bezeichnet	-	-	-	-

Hotellerie - Logiernächte nach Herkunftsland und Betriebsart

Juni

Tabelle 1.28

	Logiernächte			
	Total	Anteil in %	Hotelbetriebe	Alpenhotels
Total	10 789	100.0	8 505	2 284
Liechtenstein	307	2.8	171	136
Schweiz	2 304	21.4	1 689	615
Belgien	238	2.2	116	122
Dänemark	75	0.7	69	6
Deutschland	3 632	33.7	2 593	1 039
Estland	9	0.1	9	-
Finnland	100	0.9	79	21
Frankreich	202	1.9	182	20
Griechenland	83	0.8	83	-
Irland	28	0.3	28	-
Italien	372	3.4	366	6
Lettland	8	0.1	8	-
Litauen	3	0.0	3	-
Luxemburg	41	0.4	20	21
Malta	10	0.1	10	-
Niederlande	287	2.7	264	23
Österreich	531	4.9	403	128
Polen	80	0.7	80	-
Portugal	43	0.4	43	-
Schweden	85	0.8	84	1
Slowakische Republik	29	0.3	29	-
Slowenien	7	0.1	3	4
Spanien	98	0.9	95	3
Tschech. Republik	109	1.0	109	-
Ungarn	83	0.8	83	-
Verein. Königreich (UK)	502	4.7	444	58
Zypern	-	-	-	-
Island	29	0.3	28	1
Norwegen	37	0.3	35	2
Bulgarien	75	0.7	75	-
Kroatien	11	0.1	11	-
Rumänien	116	1.1	59	57
Russische Föderation	74	0.7	74	-
Türkei	29	0.3	24	5
Übriges Europa	9	0.1	9	-
Vereinigte Staaten (USA)	557	5.2	546	11
Übriges Nordamerika	26	0.2	26	-
Brasilien	13	0.1	13	-
Mexiko	1	0.0	1	-
Übr.Mittel-/Südamerika	57	0.5	57	-
Südafrika	8	0.1	8	-
Übriges Afrika	69	0.6	69	-
Volksrepublik China	59	0.5	59	-
Hong Kong	5	0.0	5	-
Indien	29	0.3	29	-
Japan	92	0.9	92	-
Süd-Korea	39	0.4	39	-
Taiwan	24	0.2	24	-
Übriges Asien	112	1.0	110	2
Australien	45	0.4	45	-
Ozeanien	7	0.1	4	3
Nicht bezeichnet	-	-	-	-

Hotellerie - Gästekünfte nach Herkunftsland und Region

Juni

Tabelle 1.29

	Gästekünfte						
	Total	Anteil in %	Vaduz	Balzers/Triesen	Triesenberg	Schaan/Planken	Unterland
Total	5 693	100.0	1 910	1 309	1 337	753	384
Liechtenstein	194	3.4	100	1	90	1	2
Schweiz	1 369	24.0	422	295	369	204	79
Belgien	91	1.6	20	12	56	1	2
Dänemark	36	0.6	14	11	7	-	4
Deutschland	1 690	29.7	380	517	382	246	165
Estland	7	0.1	1	4	2	-	-
Finnland	77	1.4	34	4	32	5	2
Frankreich	106	1.9	49	24	12	13	8
Griechenland	27	0.5	3	2	4	18	-
Irland	16	0.3	7	-	4	5	-
Italien	215	3.8	70	50	16	40	39
Lettland	5	0.1	4	1	-	-	-
Litauen	3	0.1	-	1	2	-	-
Luxemburg	23	0.4	9	5	9	-	-
Malta	4	0.1	4	-	-	-	-
Niederlande	179	3.1	70	17	36	45	11
Österreich	318	5.6	101	68	67	60	22
Polen	54	0.9	30	2	11	7	4
Portugal	33	0.6	6	9	18	-	-
Schweden	70	1.2	40	16	11	3	-
Slowakische Republik	15	0.3	1	-	-	13	1
Slowenien	5	0.1	2	1	2	-	-
Spanien	60	1.1	23	14	15	3	5
Tschech. Republik	57	1.0	28	19	7	2	1
Ungarn	63	1.1	9	16	3	16	19
Verein. Königreich (UK)	326	5.7	190	40	72	20	4
Zypern	-	-	-	-	-	-	-
Island	24	0.4	4	15	5	-	-
Norwegen	36	0.6	20	2	6	2	6
Bulgarien	27	0.5	7	3	-	15	2
Kroatien	8	0.1	2	2	-	4	-
Rumänien	21	0.4	3	1	13	4	-
Russische Föderation	36	0.6	19	8	7	1	1
Türkei	8	0.1	4	3	1	-	-
Übriges Europa	5	0.1	3	1	-	-	1
Vereinigte Staaten (USA)	254	4.5	124	70	53	6	1
Übriges Nordamerika	17	0.3	4	6	7	-	-
Brasilien	9	0.2	7	1	-	1	-
Mexiko	1	0.0	1	-	-	-	-
Übr.Mittel-/Südamerika	26	0.5	21	4	-	1	-
Südafrika	6	0.1	5	1	-	-	-
Übriges Afrika	13	0.2	2	-	-	11	-
Volksrepublik China	14	0.2	4	9	-	-	1
Hong Kong	4	0.1	4	-	-	-	-
Indien	8	0.1	1	7	-	-	-
Japan	29	0.5	9	10	10	-	-
Süd-Korea	14	0.2	8	4	2	-	-
Taiwan	6	0.1	1	5	-	-	-
Übriges Asien	45	0.8	17	17	5	4	2
Australien	35	0.6	21	10	-	2	2
Ozeanien	4	0.1	2	1	1	-	-
Nicht bezeichnet	-	-	-	-	-	-	-

Hotellerie - Logiernächte nach Herkunftsland und Region

Juni

Tabelle 1.30

	Logiernächte						
	Total	Anteil in %	Vaduz	Balzers/Triesen	Triesenberg	Schaan/Planken	Unterland
Total	10 789	100.0	2 858	2 606	3 083	1 478	764
Liechtenstein	307	2.8	158	1	145	1	2
Schweiz	2 304	21.4	585	426	814	350	129
Belgien	238	2.2	33	38	162	3	2
Dänemark	75	0.7	19	34	18	-	4
Deutschland	3 632	33.7	614	927	1 241	458	392
Estland	9	0.1	3	4	2	-	-
Finnland	100	0.9	48	6	39	5	2
Frankreich	202	1.9	74	47	28	35	18
Griechenland	83	0.8	9	4	4	66	-
Irland	28	0.3	14	-	6	8	-
Italien	372	3.4	114	123	23	41	71
Lettland	8	0.1	7	1	-	-	-
Litauen	3	0.0	-	1	2	-	-
Luxemburg	41	0.4	13	7	21	-	-
Malta	10	0.1	10	-	-	-	-
Niederlande	287	2.7	98	38	56	82	13
Österreich	531	4.9	138	115	143	98	37
Polen	80	0.7	38	5	11	17	9
Portugal	43	0.4	12	13	18	-	-
Schweden	85	0.8	53	18	11	3	-
Slowakische Republik	29	0.3	2	-	-	26	1
Slowenien	7	0.1	2	1	4	-	-
Spanien	98	0.9	35	33	21	3	6
Tschech. Republik	109	1.0	69	27	7	4	2
Ungarn	83	0.8	11	24	3	20	25
Verein. Königreich (UK)	502	4.7	260	96	101	36	9
Zypern	-	-	-	-	-	-	-
Island	29	0.3	7	15	7	-	-
Norwegen	37	0.3	20	2	7	2	6
Bulgarien	75	0.7	9	4	-	60	2
Kroatien	11	0.1	4	2	-	5	-
Rumänien	116	1.1	3	2	63	48	-
Russische Föderation	74	0.7	22	30	11	1	10
Türkei	29	0.3	8	16	5	-	-
Übriges Europa	9	0.1	7	1	-	-	1
Vereinigte Staaten (USA)	557	5.2	196	257	81	20	3
Übriges Nordamerika	26	0.2	6	13	7	-	-
Brasilien	13	0.1	9	3	-	1	-
Mexiko	1	0.0	1	-	-	-	-
Übr.Mittel-/Südamerika	57	0.5	31	16	-	1	9
Südafrika	8	0.1	6	2	-	-	-
Übriges Afrika	69	0.6	3	-	-	66	-
Volksrepublik China	59	0.5	8	44	-	-	7
Hong Kong	5	0.0	5	-	-	-	-
Indien	29	0.3	3	26	-	-	-
Japan	92	0.9	14	66	12	-	-
Süd-Korea	39	0.4	12	16	2	9	-
Taiwan	24	0.2	3	21	-	-	-
Übriges Asien	112	1.0	35	63	5	7	2
Australien	45	0.4	25	16	-	2	2
Ozeanien	7	0.1	2	2	3	-	-
Nicht bezeichnet	-	-	-	-	-	-	-

Hotellerie - Gästeankünfte, Logiernächte und Gastbetten nach Region und Betriebsart

Juli

Tabelle 1.31

	Betriebe	Ankünfte	Logiernächte	Gastbetten		Belegung
				Vorhandene	Verfügbare	
Liechtenstein	44	5 894	13 183	1 252	1 237	34.4
Hotelbetriebe	37	4 730	8 737	969	956	29.5
Alpenhotels	7	1 164	4 446	283	281	51.0
Vaduz	9	1 768	2 686	264	264	32.8
Balzers/Triesen	9	1 163	2 569	325	325	25.5
Triesenberg	10	1 853	5 651	375	373	48.9
Hotelbetriebe	3	689	1 205	92	92	42.3
Alpenhotels	7	1 164	4 446	283	281	51.0
Schaan/Planken	7	675	1 316	170	158	26.8
Unterland	9	435	961	117	116	26.7

Hotellerie - Gästeankünfte nach Herkunftsland und Betriebsart

Juli

Tabelle 1.32

	Gästeankünfte			
	Total	Anteil in %	Hotelbetriebe	Alpenhotels
Total	5 894	100.0	4 730	1 164
Liechtenstein	168	2.9	147	21
Schweiz	1 464	24.8	1 033	431
Belgien	261	4.4	97	164
Dänemark	192	3.3	127	65
Deutschland	1 680	28.5	1 375	305
Estland	15	0.3	15	-
Finnland	68	1.2	64	4
Frankreich	103	1.7	86	17
Griechenland	11	0.2	11	-
Irland	18	0.3	18	-
Italien	169	2.9	166	3
Lettland	3	0.1	2	1
Litauen	6	0.1	6	-
Luxemburg	61	1.0	21	40
Malta	1	0.0	1	-
Niederlande	166	2.8	151	15
Österreich	239	4.1	203	36
Polen	48	0.8	46	2
Portugal	7	0.1	7	-
Schweden	58	1.0	58	-
Slowakische Republik	19	0.3	19	-
Slowenien	18	0.3	18	-
Spanien	49	0.8	35	14
Tschech. Republik	54	0.9	54	-
Ungarn	106	1.8	102	4
Verein. Königreich (UK)	215	3.6	207	8
Zypern	2	0.0	2	-
Island	-	-	-	-
Norwegen	101	1.7	87	14
Bulgarien	19	0.3	19	-
Kroatien	1	0.0	1	-
Rumänien	15	0.3	15	-
Russische Föderation	36	0.6	36	-
Türkei	3	0.1	3	-
Übriges Europa	30	0.5	26	4
Vereinigte Staaten (USA)	182	3.1	178	4
Übriges Nordamerika	40	0.7	37	3
Brasilien	32	0.5	26	6
Mexiko	4	0.1	4	-
Übr.Mittel-/Südamerika	32	0.5	32	-
Südafrika	1	0.0	1	-
Übriges Afrika	13	0.2	13	-
Volksrepublik China	12	0.2	12	-
Hong Kong	2	0.0	2	-
Indien	2	0.0	2	-
Japan	60	1.0	60	-
Süd-Korea	7	0.1	7	-
Taiwan	8	0.1	8	-
Übriges Asien	50	0.8	48	2
Australien	27	0.5	26	1
Ozeanien	12	0.2	12	-
Nicht bezeichnet	4	0.1	4	-

Hotellerie - Logiernächte nach Herkunftsland und Betriebsart

Juli

Tabelle 1.33

	Logiernächte			
	Total	Anteil in %	Hotelbetriebe	Alpenhotels
Total	13 183	100.0	8 737	4 446
Liechtenstein	271	2.1	205	66
Schweiz	3 161	24.0	1 750	1 411
Belgien	1 495	11.3	178	1 317
Dänemark	228	1.7	163	65
Deutschland	3 745	28.4	2 780	965
Estland	34	0.3	34	-
Finnland	131	1.0	107	24
Frankreich	222	1.7	154	68
Griechenland	21	0.2	21	-
Irland	23	0.2	23	-
Italien	303	2.3	300	3
Lettland	4	0.0	3	1
Litauen	11	0.1	11	-
Luxemburg	267	2.0	26	241
Malta	2	0.0	2	-
Niederlande	291	2.2	222	69
Österreich	494	3.7	424	70
Polen	97	0.7	92	5
Portugal	28	0.2	28	-
Schweden	66	0.5	66	-
Slowakische Republik	25	0.2	25	-
Slowenien	33	0.3	33	-
Spanien	110	0.8	68	42
Tschech. Republik	82	0.6	82	-
Ungarn	148	1.1	143	5
Verein. Königreich (UK)	475	3.6	441	34
Zypern	2	0.0	2	-
Island	-	-	-	-
Norwegen	118	0.9	97	21
Bulgarien	28	0.2	28	-
Kroatien	1	0.0	1	-
Rumänien	22	0.2	22	-
Russische Föderation	63	0.5	63	-
Türkei	37	0.3	37	-
Übriges Europa	54	0.4	38	16
Vereinigte Staaten (USA)	371	2.8	366	5
Übriges Nordamerika	55	0.4	50	5
Brasilien	63	0.5	53	10
Mexiko	4	0.0	4	-
Übr.Mittel-/Südamerika	108	0.8	108	-
Südafrika	2	0.0	2	-
Übriges Afrika	22	0.2	22	-
Volksrepublik China	26	0.2	26	-
Hong Kong	2	0.0	2	-
Indien	4	0.0	4	-
Japan	157	1.2	157	-
Süd-Korea	46	0.3	46	-
Taiwan	26	0.2	26	-
Übriges Asien	131	1.0	129	2
Australien	48	0.4	47	1
Ozeanien	22	0.2	22	-
Nicht bezeichnet	4	0.0	4	-

Hotellerie - Gästekünfte nach Herkunftsland und Region

Juli

Tabelle 1.34

	Gästekünfte						
	Total	Anteil in %	Vaduz	Balzers/Triesen	Triesenberg	Schaan/Planken	Unterland
Total	5 894	100.0	1 768	1 163	1 853	675	435
Liechtenstein	168	2.9	114	11	40	1	2
Schweiz	1 464	24.8	441	267	525	160	71
Belgien	261	4.4	35	13	190	6	17
Dänemark	192	3.3	39	8	121	14	10
Deutschland	1 680	28.5	365	426	472	213	204
Estland	15	0.3	-	-	13	2	-
Finnland	68	1.2	18	4	34	12	-
Frankreich	103	1.7	33	19	31	9	11
Griechenland	11	0.2	2	4	-	5	-
Irland	18	0.3	14	4	-	-	-
Italien	169	2.9	39	55	16	41	18
Lettland	3	0.1	1	1	1	-	-
Litauen	6	0.1	4	-	2	-	-
Luxemburg	61	1.0	17	-	43	1	-
Malta	1	0.0	1	-	-	-	-
Niederlande	166	2.8	50	29	61	21	5
Österreich	239	4.1	77	62	49	34	17
Polen	48	0.8	20	9	11	8	-
Portugal	7	0.1	4	1	-	2	-
Schweden	58	1.0	23	18	10	5	2
Slowakische Republik	19	0.3	6	8	2	2	1
Slowenien	18	0.3	1	-	-	13	4
Spanien	49	0.8	7	9	25	5	3
Tschech. Republik	54	0.9	23	15	6	2	8
Ungarn	106	1.8	23	33	18	26	6
Verein. Königreich (UK)	215	3.6	104	24	40	31	16
Zypern	2	0.0	2	-	-	-	-
Island	-	-	-	-	-	-	-
Norwegen	101	1.7	35	19	33	8	6
Bulgarien	19	0.3	6	-	13	-	-
Kroatien	1	0.0	-	1	-	-	-
Rumänien	15	0.3	2	6	4	3	-
Russische Föderation	36	0.6	27	5	-	4	-
Türkei	3	0.1	-	3	-	-	-
Übriges Europa	30	0.5	13	-	5	10	2
Vereinigte Staaten (USA)	182	3.1	93	35	37	11	6
Übriges Nordamerika	40	0.7	17	2	13	2	6
Brasilien	32	0.5	16	3	6	1	6
Mexiko	4	0.1	-	-	-	-	4
Übr.Mittel-/Südamerika	32	0.5	24	8	-	-	-
Südafrika	1	0.0	1	-	-	-	-
Übriges Afrika	13	0.2	13	-	-	-	-
Volksrepublik China	12	0.2	6	4	-	-	2
Hong Kong	2	0.0	2	-	-	-	-
Indien	2	0.0	-	2	-	-	-
Japan	60	1.0	12	30	16	1	1
Süd-Korea	7	0.1	-	5	-	2	-
Taiwan	8	0.1	-	8	-	-	-
Übriges Asien	50	0.8	19	4	2	18	7
Australien	27	0.5	14	2	11	-	-
Ozeanien	12	0.2	1	6	3	2	-
Nicht bezeichnet	4	0.1	4	-	-	-	-

Hotellerie - Logiernächte nach Herkunftsland und Region

Juli

Tabelle 1.35

	Logiernächte						
	Total	Anteil in %	Vaduz	Balzers/Triesen	Triesenberg	Schaan/Planken	Unterland
Total	13 183	100.0	2 686	2 569	5 651	1 316	961
Liechtenstein	271	2.1	156	18	94	1	2
Schweiz	3 161	24.0	629	527	1 569	297	139
Belgien	1 495	11.3	58	31	1 367	12	27
Dänemark	228	1.7	47	12	140	19	10
Deutschland	3 745	28.4	586	895	1 310	444	510
Estland	34	0.3	-	-	32	2	-
Finnland	131	1.0	29	7	83	12	-
Frankreich	222	1.7	48	31	88	21	34
Griechenland	21	0.2	2	6	-	13	-
Irland	23	0.2	19	4	-	-	-
Italien	303	2.3	55	119	26	71	32
Lettland	4	0.0	2	1	1	-	-
Litauen	11	0.1	8	1	2	-	-
Luxemburg	267	2.0	21	-	244	2	-
Malta	2	0.0	2	-	-	-	-
Niederlande	291	2.2	62	49	148	24	8
Österreich	494	3.7	114	176	85	69	50
Polen	97	0.7	41	21	21	14	-
Portugal	28	0.2	4	22	-	2	-
Schweden	66	0.5	23	18	18	5	2
Slowakische Republik	25	0.2	6	10	6	2	1
Slowenien	33	0.3	1	-	-	19	13
Spanien	110	0.8	11	11	62	15	11
Tschech. Republik	82	0.6	38	22	8	2	12
Ungarn	148	1.1	25	60	22	33	8
Verein. Königreich (UK)	475	3.6	223	68	85	67	32
Zypern	2	0.0	2	-	-	-	-
Island	-	-	-	-	-	-	-
Norwegen	118	0.9	37	22	44	8	7
Bulgarien	28	0.2	6	-	22	-	-
Kroatien	1	0.0	-	1	-	-	-
Rumänien	22	0.2	2	13	4	3	-
Russische Föderation	63	0.5	41	9	-	13	-
Türkei	37	0.3	-	37	-	-	-
Übriges Europa	54	0.4	14	-	17	19	4
Vereinigte Staaten (USA)	371	2.8	166	106	63	27	9
Übriges Nordamerika	55	0.4	21	2	24	2	6
Brasilien	63	0.5	28	18	10	1	6
Mexiko	4	0.0	-	-	-	-	4
Übr.Mittel-/Südamerika	108	0.8	32	64	-	-	12
Südafrika	2	0.0	2	-	-	-	-
Übriges Afrika	22	0.2	22	-	-	-	-
Volksrepublik China	26	0.2	16	8	-	-	2
Hong Kong	2	0.0	2	-	-	-	-
Indien	4	0.0	-	4	-	-	-
Japan	157	1.2	18	98	29	4	8
Süd-Korea	46	0.3	-	18	-	28	-
Taiwan	26	0.2	-	26	-	-	-
Übriges Asien	131	1.0	37	17	2	63	12
Australien	48	0.4	24	5	19	-	-
Ozeanien	22	0.2	2	12	6	2	-
Nicht bezeichnet	4	0.0	4	-	-	-	-

Hotellerie - Gästeankünfte, Logiernächte und Gastbetten nach Region und Betriebsart

August

Tabelle 1.36

	Betriebe	Ankünfte	Logiernächte	Gastbetten		Belegung
				Vorhandene	Verfügbare	
Liechtenstein	41	6 909	14 838	1 215	1 193	40.1
Hotelbetriebe	34	5 491	10 084	932	911	35.7
Alpenhotels	7	1 418	4 754	283	282	54.4
Vaduz	8	2 255	3 408	241	241	45.6
Balzers/Triesen	8	1 476	3 164	307	306	33.3
Triesenberg	10	2 151	6 252	375	374	53.9
Hotelbetriebe	3	733	1 498	92	92	52.5
Alpenhotels	7	1 418	4 754	283	282	54.4
Schaan/Planken	7	686	1 265	179	165	24.7
Unterland	8	341	749	112	106	22.8

Hotellerie - Gästeankünfte nach Herkunftsland und Betriebsart

August

Tabelle 1.37

	Gästeankünfte			
	Total	Anteil in %	Hotelbetriebe	Alpenhotels
Total	6 909	100.0	5 491	1 418
Liechtenstein	186	2.7	148	38
Schweiz	2 001	29.0	1 388	613
Belgien	247	3.6	89	158
Dänemark	34	0.5	30	4
Deutschland	1 966	28.5	1 570	396
Estland	7	0.1	7	-
Finnland	27	0.4	27	-
Frankreich	196	2.8	173	23
Griechenland	11	0.2	11	-
Irland	5	0.1	5	-
Italien	412	6.0	397	15
Lettland	5	0.1	4	1
Litauen	11	0.2	11	-
Luxemburg	87	1.3	46	41
Malta	-	-	-	-
Niederlande	128	1.9	118	10
Österreich	314	4.5	247	67
Polen	54	0.8	52	2
Portugal	23	0.3	23	-
Schweden	32	0.5	31	1
Slowakische Republik	7	0.1	7	-
Slowenien	9	0.1	8	1
Spanien	111	1.6	109	2
Tschech. Republik	62	0.9	55	7
Ungarn	86	1.2	84	2
Verein. Königreich (UK)	282	4.1	262	20
Zypern	-	-	-	-
Island	2	0.0	2	-
Norwegen	34	0.5	34	-
Bulgarien	6	0.1	6	-
Kroatien	5	0.1	2	3
Rumänien	40	0.6	39	1
Russische Föderation	36	0.5	36	-
Türkei	2	0.0	2	-
Übriges Europa	15	0.2	15	-
Vereinigte Staaten (USA)	178	2.6	174	4
Übriges Nordamerika	35	0.5	34	1
Brasilien	12	0.2	10	2
Mexiko	9	0.1	9	-
Übr.Mittel-/Südamerika	27	0.4	26	1
Südafrika	4	0.1	4	-
Übriges Afrika	5	0.1	5	-
Volksrepublik China	15	0.2	15	-
Hong Kong	4	0.1	4	-
Indien	9	0.1	9	-
Japan	39	0.6	37	2
Süd-Korea	-	-	-	-
Taiwan	12	0.2	12	-
Übriges Asien	65	0.9	64	1
Australien	39	0.6	37	2
Ozeanien	11	0.2	11	-
Nicht bezeichnet	2	0.0	2	-

Hotellerie - Logiernächte nach Herkunftsland und Betriebsart

August

Tabelle 1.38

	Logiernächte			
	Total	Anteil in %	Hotelbetriebe	Alpenhotels
Total	14 838	100.0	10 084	4 754
Liechtenstein	350	2.4	269	81
Schweiz	3 488	23.5	2 215	1 273
Belgien	1 359	9.2	204	1 155
Dänemark	47	0.3	43	4
Deutschland	4 613	31.1	3 096	1 517
Estland	15	0.1	15	-
Finnland	30	0.2	30	-
Frankreich	369	2.5	286	83
Griechenland	23	0.2	23	-
Irland	6	0.0	6	-
Italien	690	4.7	672	18
Lettland	5	0.0	4	1
Litauen	32	0.2	32	-
Luxemburg	443	3.0	85	358
Malta	-	-	-	-
Niederlande	194	1.3	179	15
Österreich	503	3.4	410	93
Polen	97	0.7	93	4
Portugal	61	0.4	61	-
Schweden	52	0.4	51	1
Slowakische Republik	25	0.2	25	-
Slowenien	23	0.2	22	1
Spanien	182	1.2	180	2
Tschech. Republik	106	0.7	83	23
Ungarn	139	0.9	133	6
Verein. Königreich (UK)	530	3.6	490	40
Zypern	-	-	-	-
Island	4	0.0	4	-
Norwegen	42	0.3	42	-
Bulgarien	10	0.1	10	-
Kroatien	5	0.0	2	3
Rumänien	61	0.4	60	1
Russische Föderation	94	0.6	94	-
Türkei	33	0.2	33	-
Übriges Europa	78	0.5	38	40
Vereinigte Staaten (USA)	395	2.7	371	24
Übriges Nordamerika	89	0.6	88	1
Brasilien	68	0.5	64	4
Mexiko	20	0.1	20	-
Übr.Mittel-/Südamerika	46	0.3	45	1
Südafrika	8	0.1	8	-
Übriges Afrika	12	0.1	12	-
Volksrepublik China	43	0.3	43	-
Hong Kong	29	0.2	29	-
Indien	59	0.4	59	-
Japan	54	0.4	52	2
Süd-Korea	-	-	-	-
Taiwan	26	0.2	26	-
Übriges Asien	182	1.2	181	1
Australien	85	0.6	83	2
Ozeanien	11	0.1	11	-
Nicht bezeichnet	2	0.0	2	-

Hotellerie - Gästeankünfte nach Herkunftsland und Region

August

Tabelle 1.39

	Gästeankünfte						
	Total	Anteil in %	Vaduz	Balzers/Triesen	Triesenberg	Schaan/Planken	Unterland
Total	6 909	100.0	2 255	1 476	2 151	686	341
Liechtenstein	186	2.7	94	13	67	9	3
Schweiz	2 001	29.0	569	439	698	205	90
Belgien	247	3.6	41	39	162	3	2
Dänemark	34	0.5	16	2	11	5	-
Deutschland	1 966	28.5	453	532	589	247	145
Estland	7	0.1	7	-	-	-	-
Finnland	27	0.4	16	-	7	-	4
Frankreich	196	2.8	115	13	41	19	8
Griechenland	11	0.2	7	2	2	-	-
Irland	5	0.1	2	1	-	2	-
Italien	412	6.0	135	88	117	58	14
Lettland	5	0.1	-	-	5	-	-
Litauen	11	0.2	5	4	2	-	-
Luxemburg	87	1.3	24	12	51	-	-
Malta	-	-	-	-	-	-	-
Niederlande	128	1.9	51	20	34	13	10
Österreich	314	4.5	94	79	89	37	15
Polen	54	0.8	23	11	10	6	4
Portugal	23	0.3	6	4	9	-	4
Schweden	32	0.5	22	5	2	3	-
Slowakische Republik	7	0.1	2	3	2	-	-
Slowenien	9	0.1	-	3	4	2	-
Spanien	111	1.6	33	12	53	6	7
Tschech. Republik	62	0.9	31	15	14	2	-
Ungarn	86	1.2	31	15	11	22	7
Verein. Königreich (UK)	282	4.1	161	40	59	12	10
Zypern	-	-	-	-	-	-	-
Island	2	0.0	2	-	-	-	-
Norwegen	34	0.5	25	-	7	-	2
Bulgarien	6	0.1	5	-	1	-	-
Kroatien	5	0.1	-	-	3	2	-
Rumänien	40	0.6	9	6	12	7	6
Russische Föderation	36	0.5	22	11	-	-	3
Türkei	2	0.0	2	-	-	-	-
Übriges Europa	15	0.2	11	-	-	4	-
Vereinigte Staaten (USA)	178	2.6	105	33	36	4	-
Übriges Nordamerika	35	0.5	19	4	10	2	-
Brasilien	12	0.2	5	3	4	-	-
Mexiko	9	0.1	-	9	-	-	-
Übr.Mittel-/Südamerika	27	0.4	13	4	8	2	-
Südafrika	4	0.1	2	-	-	-	2
Übriges Afrika	5	0.1	3	2	-	-	-
Volksrepublik China	15	0.2	2	7	3	1	2
Hong Kong	4	0.1	4	-	-	-	-
Indien	9	0.1	-	9	-	-	-
Japan	39	0.6	20	6	12	1	-
Süd-Korea	-	-	-	-	-	-	-
Taiwan	12	0.2	3	9	-	-	-
Übriges Asien	65	0.9	35	11	6	10	3
Australien	39	0.6	18	9	10	2	-
Ozeanien	11	0.2	10	1	-	-	-
Nicht bezeichnet	2	0.0	2	-	-	-	-

Hotellerie - Logiernächte nach Herkunftsland und Region

August

Tabelle 1.40

	Logiernächte						
	Total	Anteil in %	Vaduz	Balzers/Triesen	Triesenberg	Schaan/Planken	Unterland
Total	14 838	100.0	3 408	3 164	6 252	1 265	749
Liechtenstein	350	2.4	135	25	176	9	5
Schweiz	3 488	23.5	785	718	1 453	355	177
Belgien	1 359	9.2	58	119	1 159	15	8
Dänemark	47	0.3	18	2	18	9	-
Deutschland	4 613	31.1	682	1 125	1 935	487	384
Estland	15	0.1	15	-	-	-	-
Finnland	30	0.2	16	-	10	-	4
Frankreich	369	2.5	197	14	113	22	23
Griechenland	23	0.2	15	2	6	-	-
Irland	6	0.0	3	1	-	2	-
Italien	690	4.7	202	158	214	102	14
Lettland	5	0.0	-	-	5	-	-
Litauen	32	0.2	5	23	4	-	-
Luxemburg	443	3.0	35	20	388	-	-
Malta	-	-	-	-	-	-	-
Niederlande	194	1.3	56	37	51	28	22
Österreich	503	3.4	156	112	145	69	21
Polen	97	0.7	39	20	18	6	14
Portugal	61	0.4	6	35	16	-	4
Schweden	52	0.4	32	15	2	3	-
Slowakische Republik	25	0.2	4	13	8	-	-
Slowenien	23	0.2	-	3	11	2	7
Spanien	182	1.2	47	12	96	12	15
Tschech. Republik	106	0.7	31	39	34	2	-
Ungarn	139	0.9	31	50	22	27	9
Verein. Königreich (UK)	530	3.6	281	102	106	29	12
Zypern	-	-	-	-	-	-	-
Island	4	0.0	4	-	-	-	-
Norwegen	42	0.3	30	-	10	-	2
Bulgarien	10	0.1	8	-	2	-	-
Kroatien	5	0.0	-	-	3	2	-
Rumänien	61	0.4	9	20	19	7	6
Russische Föderation	94	0.6	66	25	-	-	3
Türkei	33	0.2	2	31	-	-	-
Übriges Europa	78	0.5	24	-	40	14	-
Vereinigte Staaten (USA)	395	2.7	151	150	90	4	-
Übriges Nordamerika	89	0.6	47	6	34	2	-
Brasilien	68	0.5	23	37	8	-	-
Mexiko	20	0.1	-	20	-	-	-
Übr.Mittel-/Südamerika	46	0.3	19	12	13	2	-
Südafrika	8	0.1	4	-	-	-	4
Übriges Afrika	12	0.1	10	2	-	-	-
Volksrepublik China	43	0.3	3	24	3	1	12
Hong Kong	29	0.2	29	-	-	-	-
Indien	59	0.4	-	59	-	-	-
Japan	54	0.4	26	10	16	2	-
Süd-Korea	-	-	-	-	-	-	-
Taiwan	26	0.2	7	19	-	-	-
Übriges Asien	182	1.2	60	61	8	50	3
Australien	85	0.6	25	42	16	2	-
Ozeanien	11	0.1	10	1	-	-	-
Nicht bezeichnet	2	0.0	2	-	-	-	-

Hotellerie - Gästeankünfte, Logiernächte und Gastbetten nach Region und Betriebsart

September

Tabelle 1.41

	Betriebe	Ankünfte	Logiernächte	Gastbetten		Belegung
				Vorhandene	Verfügbare	
Liechtenstein	41	6 355	12 685	1 265	1 241	34.1
Hotelbetriebe	34	5 201	9 631	982	959	33.5
Alpenhotels	7	1 154	3 054	283	282	36.1
Vaduz	8	2 023	3 139	241	241	43.4
Balzers/Triesen	8	1 423	3 025	321	321	31.4
Triesenberg	10	1 678	4 214	375	374	37.6
Hotelbetriebe	3	524	1 160	92	92	42.0
Alpenhotels	7	1 154	3 054	283	282	36.1
Schaan/Planken	7	781	1 487	210	196	25.3
Unterland	8	450	820	118	109	25.1

Hotellerie - Gästeankünfte nach Herkunftsland und Betriebsart

September

Tabelle 1.42

	Gästeankünfte			
	Total	Anteil in %	Hotelbetriebe	Alpenhotels
Total	6 355	100.0	5 201	1 154
Liechtenstein	276	4.3	151	125
Schweiz	1 732	27.3	1 262	470
Belgien	110	1.7	55	55
Dänemark	76	1.2	35	41
Deutschland	2 116	33.3	1 828	288
Estland	4	0.1	4	-
Finnland	17	0.3	15	2
Frankreich	137	2.2	131	6
Griechenland	13	0.2	13	-
Irland	36	0.6	13	23
Italien	217	3.4	212	5
Lettland	2	0.0	2	-
Litauen	7	0.1	5	2
Luxemburg	29	0.5	24	5
Malta	1	0.0	1	-
Niederlande	80	1.3	77	3
Österreich	342	5.4	276	66
Polen	38	0.6	33	5
Portugal	14	0.2	14	-
Schweden	33	0.5	33	-
Slowakische Republik	3	0.0	3	-
Slowenien	21	0.3	21	-
Spanien	77	1.2	69	8
Tschech. Republik	54	0.8	52	2
Ungarn	68	1.1	63	5
Verein. Königreich (UK)	274	4.3	244	30
Zypern	4	0.1	4	-
Island	-	-	-	-
Norwegen	14	0.2	14	-
Bulgarien	4	0.1	4	-
Kroatien	15	0.2	15	-
Rumänien	9	0.1	4	5
Russische Föderation	38	0.6	38	-
Türkei	2	0.0	2	-
Übriges Europa	19	0.3	19	-
Vereinigte Staaten (USA)	180	2.8	174	6
Übriges Nordamerika	46	0.7	46	-
Brasilien	17	0.3	17	-
Mexiko	6	0.1	6	-
Übr.Mittel-/Südamerika	22	0.3	22	-
Südafrika	9	0.1	9	-
Übriges Afrika	10	0.2	10	-
Volksrepublik China	14	0.2	14	-
Hong Kong	3	0.0	3	-
Indien	12	0.2	12	-
Japan	39	0.6	39	-
Süd-Korea	11	0.2	11	-
Taiwan	8	0.1	8	-
Übriges Asien	64	1.0	62	2
Australien	25	0.4	25	-
Ozeanien	5	0.1	5	-
Nicht bezeichnet	2	0.0	2	-

Hotellerie - Logiernächte nach Herkunftsland und Betriebsart

September

Tabelle 1.43

	Logiernächte			
	Total	Anteil in %	Hotelbetriebe	Alpenhotels
Total	12 685	100.0	9 631	3 054
Liechtenstein	550	4.3	219	331
Schweiz	3 072	24.2	2 162	910
Belgien	399	3.1	163	236
Dänemark	108	0.9	67	41
Deutschland	4 399	34.7	3 406	993
Estland	6	0.0	6	-
Finnland	22	0.2	18	4
Frankreich	243	1.9	228	15
Griechenland	21	0.2	21	-
Irland	186	1.5	25	161
Italien	339	2.7	332	7
Lettland	2	0.0	2	-
Litauen	10	0.1	5	5
Luxemburg	72	0.6	46	26
Malta	7	0.1	7	-
Niederlande	128	1.0	123	5
Österreich	696	5.5	465	231
Polen	55	0.4	50	5
Portugal	46	0.4	46	-
Schweden	55	0.4	55	-
Slowakische Republik	7	0.1	7	-
Slowenien	44	0.3	44	-
Spanien	156	1.2	147	9
Tschech. Republik	94	0.7	92	2
Ungarn	84	0.7	79	5
Verein. Königreich (UK)	468	3.7	418	50
Zypern	10	0.1	10	-
Island	-	-	-	-
Norwegen	14	0.1	14	-
Bulgarien	8	0.1	8	-
Kroatien	26	0.2	26	-
Rumänien	22	0.2	12	10
Russische Föderation	54	0.4	54	-
Türkei	34	0.3	34	-
Übriges Europa	66	0.5	66	-
Vereinigte Staaten (USA)	429	3.4	423	6
Übriges Nordamerika	78	0.6	78	-
Brasilien	34	0.3	34	-
Mexiko	12	0.1	12	-
Übr.Mittel-/Südamerika	37	0.3	37	-
Südafrika	20	0.2	20	-
Übriges Afrika	27	0.2	27	-
Volksrepublik China	46	0.4	46	-
Hong Kong	98	0.8	98	-
Indien	46	0.4	46	-
Japan	123	1.0	123	-
Süd-Korea	24	0.2	24	-
Taiwan	13	0.1	13	-
Übriges Asien	152	1.2	150	2
Australien	32	0.3	32	-
Ozeanien	5	0.0	5	-
Nicht bezeichnet	6	0.0	6	-

Hotellerie - Gästekünfte nach Herkunftsland und Region

September

Tabelle 1.44

	Gästekünfte						
	Total	Anteil in %	Vaduz	Balzers/Triesen	Triesenberg	Schaan/Planken	Unterland
Total	6 355	100.0	2 023	1 423	1 678	781	450
Liechtenstein	276	4.3	124	1	144	3	4
Schweiz	1 732	27.3	490	394	533	225	90
Belgien	110	1.7	13	19	66	12	-
Dänemark	76	1.2	28	5	41	2	-
Deutschland	2 116	33.3	559	563	532	239	223
Estland	4	0.1	2	-	2	-	-
Finnland	17	0.3	6	3	6	-	2
Frankreich	137	2.2	37	53	18	13	16
Griechenland	13	0.2	7	3	1	2	-
Irland	36	0.6	5	1	27	2	1
Italien	217	3.4	69	71	19	44	14
Lettland	2	0.0	2	-	-	-	-
Litauen	7	0.1	1	2	2	2	-
Luxemburg	29	0.5	13	3	5	6	2
Malta	1	0.0	-	-	1	-	-
Niederlande	80	1.3	36	17	10	17	-
Österreich	342	5.4	104	55	80	75	28
Polen	38	0.6	17	6	13	1	1
Portugal	14	0.2	6	3	-	1	4
Schweden	33	0.5	23	4	-	6	-
Slowakische Republik	3	0.0	2	-	1	-	-
Slowenien	21	0.3	7	5	4	4	1
Spanien	77	1.2	39	5	23	10	-
Tschech. Republik	54	0.8	23	12	9	4	6
Ungarn	68	1.1	15	8	10	18	17
Verein. Königreich (UK)	274	4.3	131	59	63	12	9
Zypern	4	0.1	2	2	-	-	-
Island	-	-	-	-	-	-	-
Norwegen	14	0.2	11	-	-	3	-
Bulgarien	4	0.1	-	-	-	4	-
Kroatien	15	0.2	11	2	-	2	-
Rumänien	9	0.1	-	2	5	-	2
Russische Föderation	38	0.6	20	4	-	12	2
Türkei	2	0.0	1	-	-	-	1
Übriges Europa	19	0.3	11	1	5	2	-
Vereinigte Staaten (USA)	180	2.8	85	57	26	8	4
Übriges Nordamerika	46	0.7	25	3	13	5	-
Brasilien	17	0.3	3	8	-	4	2
Mexiko	6	0.1	2	1	-	3	-
Übr.Mittel-/Südamerika	22	0.3	20	1	-	-	1
Südafrika	9	0.1	4	5	-	-	-
Übriges Afrika	10	0.2	3	-	-	7	-
Volksrepublik China	14	0.2	2	6	-	-	6
Hong Kong	3	0.0	3	-	-	-	-
Indien	12	0.2	1	1	-	4	6
Japan	39	0.6	7	22	5	4	1
Süd-Korea	11	0.2	5	2	4	-	-
Taiwan	8	0.1	6	-	-	-	2
Übriges Asien	64	1.0	20	11	4	25	4
Australien	25	0.4	15	3	6	-	1
Ozeanien	5	0.1	5	-	-	-	-
Nicht bezeichnet	2	0.0	2	-	-	-	-

Hotellerie - Logiernächte nach Herkunftsland und Region

September

Tabelle 1.45

	Logiernächte						
	Total	Anteil in %	Vaduz	Balzers/Triesen	Triesenberg	Schaan/Planken	Unterland
Total	12 685	100.0	3 139	3 025	4 214	1 487	820
Liechtenstein	550	4.3	182	1	355	5	7
Schweiz	3 072	24.2	768	647	1 051	435	171
Belgien	399	3.1	22	56	298	20	3
Dänemark	108	0.9	52	7	41	8	-
Deutschland	4 399	34.7	819	1 179	1 560	448	393
Estland	6	0.0	4	-	2	-	-
Finnland	22	0.2	6	6	8	-	2
Frankreich	243	1.9	74	87	29	31	22
Griechenland	21	0.2	7	3	5	6	-
Irland	186	1.5	8	2	173	2	1
Italien	339	2.7	82	139	25	68	25
Lettland	2	0.0	2	-	-	-	-
Litauen	10	0.1	1	2	5	2	-
Luxemburg	72	0.6	24	4	26	10	8
Malta	7	0.1	-	-	7	-	-
Niederlande	128	1.0	46	46	12	21	3
Österreich	696	5.5	166	113	251	121	45
Polen	55	0.4	21	10	21	2	1
Portugal	46	0.4	8	33	-	1	4
Schweden	55	0.4	28	11	-	16	-
Slowakische Republik	7	0.1	2	-	5	-	-
Slowenien	44	0.3	9	11	14	7	3
Spanien	156	1.2	53	14	64	25	-
Tschech. Republik	94	0.7	34	16	27	8	9
Ungarn	84	0.7	17	11	17	18	21
Verein. Königreich (UK)	468	3.7	196	136	88	30	18
Zypern	10	0.1	2	8	-	-	-
Island	-	-	-	-	-	-	-
Norwegen	14	0.1	11	-	-	3	-
Bulgarien	8	0.1	-	-	-	8	-
Kroatien	26	0.2	16	4	-	6	-
Rumänien	22	0.2	-	10	10	-	2
Russische Föderation	54	0.4	30	4	-	12	8
Türkei	34	0.3	2	30	-	-	2
Übriges Europa	66	0.5	19	2	36	9	-
Vereinigte Staaten (USA)	429	3.4	141	226	33	18	11
Übriges Nordamerika	78	0.6	34	3	28	13	-
Brasilien	34	0.3	3	21	-	8	2
Mexiko	12	0.1	4	5	-	3	-
Übr.Mittel-/Südamerika	37	0.3	34	2	-	-	1
Südafrika	20	0.2	6	14	-	-	-
Übriges Afrika	27	0.2	5	-	-	22	-
Volksrepublik China	46	0.4	2	26	-	-	18
Hong Kong	98	0.8	98	-	-	-	-
Indien	46	0.4	1	5	-	16	24
Japan	123	1.0	9	84	5	16	9
Süd-Korea	24	0.2	14	2	8	-	-
Taiwan	13	0.1	11	-	-	-	2
Übriges Asien	152	1.2	33	42	4	69	4
Australien	32	0.3	22	3	6	-	1
Ozeanien	5	0.0	5	-	-	-	-
Nicht bezeichnet	6	0.0	6	-	-	-	-

Hotellerie - Gästeankünfte, Logiernächte und Gastbetten nach Region und Betriebsart

Oktober

Tabelle 1.46

	Betriebe	Ankünfte	Logiernächte	Gastbetten		Belegung
				Vorhandene	Verfügbare	
Liechtenstein	42	4 525	10 080	1 164	1 142	28.5
Hotelbetriebe	35	4 029	8 482	974	954	28.7
Alpenhotels	7	496	1 598	190	189	27.3
Vaduz	8	1 644	2 698	239	239	36.5
Balzers/Triesen	8	1 113	2 750	325	325	27.3
Triesenberg	11	851	2 731	282	281	31.4
Hotelbetriebe	4	355	1 133	92	92	39.7
Alpenhotels	7	496	1 598	190	189	27.3
Schaan/Planken	7	567	1 263	210	196	20.8
Unterland	8	350	638	109	102	20.2

Hotellerie - Gästeankünfte nach Herkunftsland und Betriebsart

Oktober

Tabelle 1.47

	Gästeankünfte			
	Total	Anteil in %	Hotelbetriebe	Alpenhotels
Total	4 525	100.0	4 029	496
Liechtenstein	181	4.0	139	42
Schweiz	1 331	29.4	983	348
Belgien	41	0.9	41	-
Dänemark	21	0.5	21	-
Deutschland	1 414	31.2	1 345	69
Estland	-	-	-	-
Finnland	9	0.2	9	-
Frankreich	70	1.5	70	-
Griechenland	12	0.3	12	-
Irland	9	0.2	9	-
Italien	177	3.9	177	-
Lettland	2	0.0	2	-
Litauen	1	0.0	1	-
Luxemburg	22	0.5	22	-
Malta	-	-	-	-
Niederlande	53	1.2	52	1
Österreich	256	5.7	236	20
Polen	11	0.2	10	1
Portugal	11	0.2	11	-
Schweden	23	0.5	23	-
Slowakische Republik	12	0.3	12	-
Slowenien	12	0.3	12	-
Spanien	41	0.9	41	-
Tschech. Republik	27	0.6	27	-
Ungarn	73	1.6	73	-
Verein. Königreich (UK)	158	3.5	158	-
Zypern	-	-	-	-
Island	-	-	-	-
Norwegen	23	0.5	10	13
Bulgarien	6	0.1	6	-
Kroatien	5	0.1	5	-
Rumänien	11	0.2	11	-
Russische Föderation	72	1.6	72	-
Türkei	6	0.1	6	-
Übriges Europa	30	0.7	30	-
Vereinigte Staaten (USA)	178	3.9	178	-
Übriges Nordamerika	12	0.3	12	-
Brasilien	18	0.4	18	-
Mexiko	-	-	-	-
Übr.Mittel-/Südamerika	48	1.1	48	-
Südafrika	2	0.0	2	-
Übriges Afrika	6	0.1	6	-
Volksrepublik China	24	0.5	24	-
Hong Kong	1	0.0	1	-
Indien	2	0.0	2	-
Japan	20	0.4	20	-
Süd-Korea	6	0.1	6	-
Taiwan	1	0.0	1	-
Übriges Asien	48	1.1	46	2
Australien	31	0.7	31	-
Ozeanien	7	0.2	7	-
Nicht bezeichnet	1	0.0	1	-

Hotellerie - Logiernächte nach Herkunftsland und Betriebsart

Oktober

Tabelle 1.48

	Logiernächte			
	Total	Anteil in %	Hotelbetriebe	Alpenhotels
Total	10 080	100.0	8 482	1 598
Liechtenstein	361	3.6	285	76
Schweiz	2 954	29.3	1 820	1 134
Belgien	93	0.9	93	-
Dänemark	31	0.3	31	-
Deutschland	2 787	27.6	2 454	333
Estland	-	-	-	-
Finnland	20	0.2	20	-
Frankreich	107	1.1	107	-
Griechenland	25	0.2	25	-
Irland	12	0.1	12	-
Italien	298	3.0	298	-
Lettland	2	0.0	2	-
Litauen	1	0.0	1	-
Luxemburg	33	0.3	33	-
Malta	-	-	-	-
Niederlande	82	0.8	81	1
Österreich	442	4.4	416	26
Polen	13	0.1	12	1
Portugal	66	0.7	66	-
Schweden	42	0.4	42	-
Slowakische Republik	17	0.2	17	-
Slowenien	13	0.1	13	-
Spanien	421	4.2	421	-
Tschech. Republik	31	0.3	31	-
Ungarn	86	0.9	86	-
Verein. Königreich (UK)	267	2.6	267	-
Zypern	-	-	-	-
Island	-	-	-	-
Norwegen	26	0.3	13	13
Bulgarien	6	0.1	6	-
Kroatien	22	0.2	22	-
Rumänien	22	0.2	12	10
Russische Föderation	493	4.9	493	-
Türkei	39	0.4	39	-
Übriges Europa	50	0.5	50	-
Vereinigte Staaten (USA)	482	4.8	482	-
Übriges Nordamerika	21	0.2	21	-
Brasilien	47	0.5	47	-
Mexiko	-	-	-	-
Übr.Mittel-/Südamerika	118	1.2	118	-
Südafrika	2	0.0	2	-
Übriges Afrika	6	0.1	6	-
Volksrepublik China	279	2.8	279	-
Hong Kong	8	0.1	8	-
Indien	3	0.0	3	-
Japan	44	0.4	44	-
Süd-Korea	32	0.3	32	-
Taiwan	3	0.0	3	-
Übriges Asien	107	1.1	103	4
Australien	45	0.4	45	-
Ozeanien	20	0.2	20	-
Nicht bezeichnet	1	0.0	1	-

Hotellerie - Gästekünfte nach Herkunftsland und Region

Oktober

Tabelle 1.49

	Gästekünfte						
	Total	Anteil in %	Vaduz	Balzers/Triesen	Triesenberg	Schaan/Planken	Unterland
Total	4 525	100.0	1 644	1 113	851	567	350
Liechtenstein	181	4.0	104	6	42	4	25
Schweiz	1 331	29.4	432	281	406	128	84
Belgien	41	0.9	20	14	4	3	-
Dänemark	21	0.5	11	2	4	4	-
Deutschland	1 414	31.2	395	447	191	236	145
Estland	-	-	-	-	-	-	-
Finnland	9	0.2	3	-	3	3	-
Frankreich	70	1.5	36	20	1	7	6
Griechenland	12	0.3	-	5	3	2	2
Irland	9	0.2	5	1	3	-	-
Italien	177	3.9	64	35	27	38	13
Lettland	2	0.0	-	-	2	-	-
Litauen	1	0.0	-	-	-	1	-
Luxemburg	22	0.5	15	6	1	-	-
Malta	-	-	-	-	-	-	-
Niederlande	53	1.2	14	22	4	9	4
Österreich	256	5.7	110	51	33	40	22
Polen	11	0.2	9	-	1	1	-
Portugal	11	0.2	1	7	2	1	-
Schweden	23	0.5	11	4	1	-	7
Slowakische Republik	12	0.3	9	2	1	-	-
Slowenien	12	0.3	4	-	3	5	-
Spanien	41	0.9	10	18	4	9	-
Tschech. Republik	27	0.6	9	10	7	-	1
Ungarn	73	1.6	10	17	6	23	17
Verein. Königreich (UK)	158	3.5	109	22	16	7	4
Zypern	-	-	-	-	-	-	-
Island	-	-	-	-	-	-	-
Norwegen	23	0.5	6	2	13	2	-
Bulgarien	6	0.1	5	-	-	1	-
Kroatien	5	0.1	-	5	-	-	-
Rumänien	11	0.2	9	1	1	-	-
Russische Föderation	72	1.6	22	8	42	-	-
Türkei	6	0.1	3	1	-	2	-
Übriges Europa	30	0.7	20	3	1	4	2
Vereinigte Staaten (USA)	178	3.9	76	69	14	17	2
Übriges Nordamerika	12	0.3	4	-	4	4	-
Brasilien	18	0.4	11	3	4	-	-
Mexiko	-	-	-	-	-	-	-
Übr.Mittel-/Südamerika	48	1.1	31	2	-	11	4
Südafrika	2	0.0	-	2	-	-	-
Übriges Afrika	6	0.1	-	4	-	2	-
Volksrepublik China	24	0.5	11	7	1	-	5
Hong Kong	1	0.0	1	-	-	-	-
Indien	2	0.0	-	2	-	-	-
Japan	20	0.4	10	10	-	-	-
Süd-Korea	6	0.1	-	5	1	-	-
Taiwan	1	0.0	-	1	-	-	-
Übriges Asien	48	1.1	34	9	2	-	3
Australien	31	0.7	16	6	3	2	4
Ozeanien	7	0.2	3	3	-	1	-
Nicht bezeichnet	1	0.0	1	-	-	-	-

Hotellerie - Logiernächte nach Herkunftsland und Region

Oktober

Tabelle 1.50

	Logiernächte						
	Total	Anteil in %	Vaduz	Balzers/Triesen	Triesenberg	Schaan/Planken	Unterland
Total	10 080	100.0	2 698	2 750	2 731	1 263	638
Liechtenstein	361	3.6	169	10	76	5	101
Schweiz	2 954	29.3	693	521	1 339	290	111
Belgien	93	0.9	23	49	8	13	-
Dänemark	31	0.3	15	6	6	4	-
Deutschland	2 787	27.6	586	886	558	502	255
Estland	-	-	-	-	-	-	-
Finnland	20	0.2	6	-	11	3	-
Frankreich	107	1.1	48	23	1	22	13
Griechenland	25	0.2	-	12	9	2	2
Irland	12	0.1	5	1	6	-	-
Italien	298	3.0	98	81	50	51	18
Lettland	2	0.0	-	-	2	-	-
Litauen	1	0.0	-	-	-	1	-
Luxemburg	33	0.3	21	11	1	-	-
Malta	-	-	-	-	-	-	-
Niederlande	82	0.8	19	43	7	9	4
Österreich	442	4.4	145	136	60	70	31
Polen	13	0.1	10	-	1	2	-
Portugal	66	0.7	1	41	8	16	-
Schweden	42	0.4	12	14	3	-	13
Slowakische Republik	17	0.2	9	6	2	-	-
Slowenien	13	0.1	4	-	4	5	-
Spanien	421	4.2	14	256	8	143	-
Tschech. Republik	31	0.3	9	10	10	-	2
Ungarn	86	0.9	10	27	6	23	20
Verein. Königreich (UK)	267	2.6	154	61	35	11	6
Zypern	-	-	-	-	-	-	-
Island	-	-	-	-	-	-	-
Norwegen	26	0.3	9	2	13	2	-
Bulgarien	6	0.1	5	-	-	1	-
Kroatien	22	0.2	-	22	-	-	-
Rumänien	22	0.2	9	1	12	-	-
Russische Föderation	493	4.9	41	30	422	-	-
Türkei	39	0.4	3	34	-	2	-
Übriges Europa	50	0.5	27	6	5	8	4
Vereinigte Staaten (USA)	482	4.8	152	278	26	20	6
Übriges Nordamerika	21	0.2	4	2	9	6	-
Brasilien	47	0.5	11	24	12	-	-
Mexiko	-	-	-	-	-	-	-
Übr.Mittel-/Südamerika	118	1.2	47	6	-	47	18
Südafrika	2	0.0	-	2	-	-	-
Übriges Afrika	6	0.1	-	4	-	2	-
Volksrepublik China	279	2.8	244	13	2	-	20
Hong Kong	8	0.1	8	-	-	-	-
Indien	3	0.0	-	3	-	-	-
Japan	44	0.4	10	29	-	-	5
Süd-Korea	32	0.3	-	26	6	-	-
Taiwan	3	0.0	-	3	-	-	-
Übriges Asien	107	1.1	50	50	4	-	3
Australien	45	0.4	16	12	9	2	6
Ozeanien	20	0.2	10	9	-	1	-
Nicht bezeichnet	1	0.0	1	-	-	-	-

Hotellerie - Gästeankünfte, Logiernächte und Gastbetten nach Region und Betriebsart

November

Tabelle 1.51

	Betriebe	Ankünfte	Logiernächte	Gastbetten		Belegung
				Vorhandene	Verfügbare	
Liechtenstein	35	3 906	7 589	982	959	26.4
Hotelbetriebe	33	3 906	7 589	968	945	26.8
Alpenhotels	2	-	-	14	14	-
Vaduz	7	1 428	2 331	223	223	34.8
Balzers/Triesen	8	1 141	2 655	327	327	27.1
Triesenberg	5	403	743	106	106	23.3
Hotelbetriebe	3	403	743	92	92	26.9
Alpenhotels	2	-	-	14	14	-
Schaan/Planken	7	651	1 351	210	196	23.0
Unterland	8	283	509	116	107	15.9

Hotellerie - Gästeankünfte nach Herkunftsland und Betriebsart

November

Tabelle 1.52

	Gästeankünfte			
	Total	Anteil in %	Hotelbetriebe	Alpenhotels
Total	3 906	100.0	3 906	-
Liechtenstein	127	3.3	127	-
Schweiz	1 207	30.9	1 207	-
Belgien	49	1.3	49	-
Dänemark	20	0.5	20	-
Deutschland	1 277	32.7	1 277	-
Estland	4	0.1	4	-
Finnland	11	0.3	11	-
Frankreich	89	2.3	89	-
Griechenland	24	0.6	24	-
Irland	1	0.0	1	-
Italien	126	3.2	126	-
Lettland	2	0.1	2	-
Litauen	9	0.2	9	-
Luxemburg	7	0.2	7	-
Malta	1	0.0	1	-
Niederlande	38	1.0	38	-
Österreich	271	6.9	271	-
Polen	16	0.4	16	-
Portugal	10	0.3	10	-
Schweden	19	0.5	19	-
Slowakische Republik	6	0.2	6	-
Slowenien	13	0.3	13	-
Spanien	21	0.5	21	-
Tschech. Republik	30	0.8	30	-
Ungarn	15	0.4	15	-
Verein. Königreich (UK)	134	3.4	134	-
Zypern	-	-	-	-
Island	1	0.0	1	-
Norwegen	4	0.1	4	-
Bulgarien	23	0.6	23	-
Kroatien	4	0.1	4	-
Rumänien	1	0.0	1	-
Russische Föderation	14	0.4	14	-
Türkei	3	0.1	3	-
Übriges Europa	8	0.2	8	-
Vereinigte Staaten (USA)	102	2.6	102	-
Übriges Nordamerika	18	0.5	18	-
Brasilien	16	0.4	16	-
Mexiko	5	0.1	5	-
Übr.Mittel-/Südamerika	32	0.8	32	-
Südafrika	1	0.0	1	-
Übriges Afrika	4	0.1	4	-
Volksrepublik China	18	0.5	18	-
Hong Kong	2	0.1	2	-
Indien	7	0.2	7	-
Japan	42	1.1	42	-
Süd-Korea	17	0.4	17	-
Taiwan	10	0.3	10	-
Übriges Asien	37	0.9	37	-
Australien	7	0.2	7	-
Ozeanien	2	0.1	2	-
Nicht bezeichnet	1	0.0	1	-

Hotellerie - Logiernächte nach Herkunftsland und Betriebsart

November

Tabelle 1.53

	Logiernächte			
	Total	Anteil in %	Hotelbetriebe	Alpenhotels
Total	7 589	100.0	7 589	-
Liechtenstein	259	3.4	259	-
Schweiz	2 147	28.3	2 147	-
Belgien	102	1.3	102	-
Dänemark	34	0.4	34	-
Deutschland	2 385	31.4	2 385	-
Estland	19	0.3	19	-
Finnland	26	0.3	26	-
Frankreich	131	1.7	131	-
Griechenland	142	1.9	142	-
Irland	1	0.0	1	-
Italien	208	2.7	208	-
Lettland	2	0.0	2	-
Litauen	49	0.6	49	-
Luxemburg	11	0.1	11	-
Malta	1	0.0	1	-
Niederlande	59	0.8	59	-
Österreich	463	6.1	463	-
Polen	25	0.3	25	-
Portugal	42	0.6	42	-
Schweden	26	0.3	26	-
Slowakische Republik	12	0.2	12	-
Slowenien	19	0.3	19	-
Spanien	54	0.7	54	-
Tschech. Republik	40	0.5	40	-
Ungarn	23	0.3	23	-
Verein. Königreich (UK)	265	3.5	265	-
Zypern	-	-	-	-
Island	1	0.0	1	-
Norwegen	6	0.1	6	-
Bulgarien	85	1.1	85	-
Kroatien	7	0.1	7	-
Rumänien	1	0.0	1	-
Russische Föderation	59	0.8	59	-
Türkei	38	0.5	38	-
Übriges Europa	22	0.3	22	-
Vereinigte Staaten (USA)	259	3.4	259	-
Übriges Nordamerika	30	0.4	30	-
Brasilien	41	0.5	41	-
Mexiko	18	0.2	18	-
Übr.Mittel-/Südamerika	64	0.8	64	-
Südafrika	1	0.0	1	-
Übriges Afrika	9	0.1	9	-
Volksrepublik China	93	1.2	93	-
Hong Kong	4	0.1	4	-
Indien	7	0.1	7	-
Japan	72	0.9	72	-
Süd-Korea	63	0.8	63	-
Taiwan	14	0.2	14	-
Übriges Asien	117	1.5	117	-
Australien	30	0.4	30	-
Ozeanien	2	0.0	2	-
Nicht bezeichnet	1	0.0	1	-

Hotellerie - Gästekünfte nach Herkunftsland und Region

November

Tabelle 1.54

	Gästekünfte						
	Total	Anteil in %	Vaduz	Balzers/Triesen	Triesenberg	Schaan/Planken	Unterland
Total	3 906	100.0	1 428	1 141	403	651	283
Liechtenstein	127	3.3	111	10	5	1	-
Schweiz	1 207	30.9	442	354	96	226	89
Belgien	49	1.3	16	24	3	5	1
Dänemark	20	0.5	10	5	1	3	1
Deutschland	1 277	32.7	360	441	158	191	127
Estland	4	0.1	4	-	-	-	-
Finnland	11	0.3	8	2	-	-	1
Frankreich	89	2.3	36	22	6	12	13
Griechenland	24	0.6	1	11	-	12	-
Irland	1	0.0	1	-	-	-	-
Italien	126	3.2	44	35	10	29	8
Lettland	2	0.1	1	-	-	1	-
Litauen	9	0.2	8	-	1	-	-
Luxemburg	7	0.2	3	3	1	-	-
Malta	1	0.0	1	-	-	-	-
Niederlande	38	1.0	15	10	3	6	4
Österreich	271	6.9	84	62	49	62	14
Polen	16	0.4	4	2	2	8	-
Portugal	10	0.3	3	2	-	5	-
Schweden	19	0.5	10	-	4	3	2
Slowakische Republik	6	0.2	2	4	-	-	-
Slowenien	13	0.3	7	2	2	2	-
Spanien	21	0.5	6	2	1	12	-
Tschech. Republik	30	0.8	16	7	7	-	-
Ungarn	15	0.4	4	2	2	2	5
Verein. Königreich (UK)	134	3.4	81	33	3	12	5
Zypern	-	-	-	-	-	-	-
Island	1	0.0	1	-	-	-	-
Norwegen	4	0.1	3	1	-	-	-
Bulgarien	23	0.6	4	-	-	19	-
Kroatien	4	0.1	1	1	2	-	-
Rumänien	1	0.0	1	-	-	-	-
Russische Föderation	14	0.4	3	5	2	4	-
Türkei	3	0.1	2	-	-	-	1
Übriges Europa	8	0.2	7	-	1	-	-
Vereinigte Staaten (USA)	102	2.6	42	35	17	3	5
Übriges Nordamerika	18	0.5	9	1	5	3	-
Brasilien	16	0.4	5	1	7	3	-
Mexiko	5	0.1	-	2	-	2	1
Übr.Mittel-/Südamerika	32	0.8	22	4	-	4	2
Südafrika	1	0.0	-	-	-	1	-
Übriges Afrika	4	0.1	1	1	-	2	-
Volksrepublik China	18	0.5	4	4	-	8	2
Hong Kong	2	0.1	2	-	-	-	-
Indien	7	0.2	7	-	-	-	-
Japan	42	1.1	7	14	10	9	2
Süd-Korea	17	0.4	6	9	2	-	-
Taiwan	10	0.3	3	7	-	-	-
Übriges Asien	37	0.9	14	21	1	1	-
Australien	7	0.2	5	2	-	-	-
Ozeanien	2	0.1	-	-	2	-	-
Nicht bezeichnet	1	0.0	1	-	-	-	-

Hotellerie - Logiernächte nach Herkunftsland und Region

November

Tabelle 1.55

	Logiernächte						
	Total	Anteil in %	Vaduz	Balzers/Triesen	Triesenberg	Schaan/Planken	Unterland
Total	7 589	100.0	2 331	2 655	743	1 351	509
Liechtenstein	259	3.4	212	10	35	2	-
Schweiz	2 147	28.3	720	660	170	453	144
Belgien	102	1.3	23	49	12	17	1
Dänemark	34	0.4	13	7	2	11	1
Deutschland	2 385	31.4	556	942	296	363	228
Estland	19	0.3	19	-	-	-	-
Finnland	26	0.3	14	11	-	-	1
Frankreich	131	1.7	47	35	9	23	17
Griechenland	142	1.9	1	123	-	18	-
Irland	1	0.0	1	-	-	-	-
Italien	208	2.7	59	73	20	48	8
Lettland	2	0.0	1	-	-	1	-
Litauen	49	0.6	48	-	1	-	-
Luxemburg	11	0.1	3	4	4	-	-
Malta	1	0.0	1	-	-	-	-
Niederlande	59	0.8	24	20	3	8	4
Österreich	463	6.1	102	115	56	155	35
Polen	25	0.3	4	3	2	16	-
Portugal	42	0.6	3	34	-	5	-
Schweden	26	0.3	14	-	7	3	2
Slowakische Republik	12	0.2	4	8	-	-	-
Slowenien	19	0.3	11	2	2	4	-
Spanien	54	0.7	8	24	2	20	-
Tschech. Republik	40	0.5	16	12	12	-	-
Ungarn	23	0.3	6	2	4	4	7
Verein. Königreich (UK)	265	3.5	117	105	10	27	6
Zypern	-	-	-	-	-	-	-
Island	1	0.0	1	-	-	-	-
Norwegen	6	0.1	5	1	-	-	-
Bulgarien	85	1.1	8	-	-	77	-
Kroatien	7	0.1	3	2	2	-	-
Rumänien	1	0.0	1	-	-	-	-
Russische Föderation	59	0.8	16	29	6	8	-
Türkei	38	0.5	6	27	-	-	5
Übriges Europa	22	0.3	19	-	3	-	-
Vereinigte Staaten (USA)	259	3.4	92	111	37	3	16
Übriges Nordamerika	30	0.4	10	5	10	5	-
Brasilien	41	0.5	15	12	10	4	-
Mexiko	18	0.2	-	6	-	6	6
Übr.Mittel-/Südamerika	64	0.8	34	4	-	4	22
Südafrika	1	0.0	-	-	-	1	-
Übriges Afrika	9	0.1	2	5	-	2	-
Volksrepublik China	93	1.2	15	26	-	50	2
Hong Kong	4	0.1	4	-	-	-	-
Indien	7	0.1	7	-	-	-	-
Japan	72	0.9	12	32	15	9	4
Süd-Korea	63	0.8	10	48	5	-	-
Taiwan	14	0.2	7	7	-	-	-
Übriges Asien	117	1.5	31	76	6	4	-
Australien	30	0.4	5	25	-	-	-
Ozeanien	2	0.0	-	-	2	-	-
Nicht bezeichnet	1	0.0	1	-	-	-	-

Hotellerie - Gästeankünfte, Logiernächte und Gastbetten nach Region und Betriebsart

Dezember

Tabelle 1.56

	Betriebe	Ankünfte	Logiernächte	Gastbetten		Belegung
				Vorhandene	Verfügbare	
Liechtenstein	41	3 707	8 921	1 052	1 027	28.0
Hotelbetriebe	34	3 053	6 127	850	829	23.8
Alpenhotels	7	654	2 794	202	198	45.5
Vaduz	8	1 132	1 786	196	196	29.4
Balzers/Triesen	8	826	1 972	290	290	21.9
Triesenberg	10	1 031	3 634	294	290	40.4
Hotelbetriebe	3	377	840	92	92	29.5
Alpenhotels	7	654	2 794	202	198	45.5
Schaan/Planken	7	513	1 101	178	164	21.7
Unterland	8	205	428	94	87	15.8

Hotellerie - Gästeankünfte nach Herkunftsland und Betriebsart

Dezember

Tabelle 1.57

	Gästeankünfte			
	Total	Anteil in %	Hotelbetriebe	Alpenhotels
Total	3 707	100.0	3 053	654
Liechtenstein	97	2.6	79	18
Schweiz	1 234	33.3	949	285
Belgien	36	1.0	30	6
Dänemark	23	0.6	23	-
Deutschland	1 172	31.6	922	250
Estland	2	0.1	2	-
Finnland	3	0.1	3	-
Frankreich	68	1.8	58	10
Griechenland	18	0.5	18	-
Irland	9	0.2	9	-
Italien	155	4.2	154	1
Lettland	-	-	-	-
Litauen	1	0.0	1	-
Luxemburg	35	0.9	16	19
Malta	-	-	-	-
Niederlande	57	1.5	43	14
Österreich	159	4.3	156	3
Polen	12	0.3	12	-
Portugal	11	0.3	11	-
Schweden	14	0.4	14	-
Slowakische Republik	12	0.3	12	-
Slowenien	6	0.2	6	-
Spanien	22	0.6	22	-
Tschech. Republik	17	0.5	16	1
Ungarn	46	1.2	46	-
Verein. Königreich (UK)	129	3.5	90	39
Zypern	2	0.1	2	-
Island	2	0.1	2	-
Norwegen	13	0.4	13	-
Bulgarien	5	0.1	5	-
Kroatien	5	0.1	5	-
Rumänien	16	0.4	16	-
Russische Föderation	39	1.1	39	-
Türkei	6	0.2	6	-
Übriges Europa	19	0.5	19	-
Vereinigte Staaten (USA)	77	2.1	77	-
Übriges Nordamerika	9	0.2	9	-
Brasilien	4	0.1	4	-
Mexiko	1	0.0	1	-
Übr.Mittel-/Südamerika	23	0.6	23	-
Südafrika	8	0.2	7	1
Übriges Afrika	5	0.1	5	-
Volksrepublik China	8	0.2	8	-
Hong Kong	4	0.1	4	-
Indien	12	0.3	12	-
Japan	42	1.1	42	-
Süd-Korea	3	0.1	3	-
Taiwan	3	0.1	3	-
Übriges Asien	33	0.9	33	-
Australien	28	0.8	21	7
Ozeanien	-	-	-	-
Nicht bezeichnet	2	0.1	2	-

Hotellerie - Logiernächte nach Herkunftsland und Betriebsart

Dezember

Tabelle 1.58

	Logiernächte			
	Total	Anteil in %	Hotelbetriebe	Alpenhotels
Total	8 921	100.0	6 127	2 794
Liechtenstein	197	2.2	113	84
Schweiz	2 711	30.4	1 661	1 050
Belgien	100	1.1	64	36
Dänemark	92	1.0	92	-
Deutschland	3 079	34.5	1 922	1 157
Estland	3	0.0	3	-
Finnland	6	0.1	6	-
Frankreich	126	1.4	86	40
Griechenland	52	0.6	52	-
Irland	12	0.1	12	-
Italien	249	2.8	248	1
Lettland	-	-	-	-
Litauen	1	0.0	1	-
Luxemburg	139	1.6	30	109
Malta	-	-	-	-
Niederlande	190	2.1	96	94
Österreich	354	4.0	351	3
Polen	16	0.2	16	-
Portugal	54	0.6	54	-
Schweden	22	0.2	22	-
Slowakische Republik	40	0.4	40	-
Slowenien	10	0.1	10	-
Spanien	40	0.4	40	-
Tschech. Republik	28	0.3	26	2
Ungarn	72	0.8	72	-
Verein. Königreich (UK)	352	3.9	157	195
Zypern	3	0.0	3	-
Island	5	0.1	5	-
Norwegen	13	0.1	13	-
Bulgarien	10	0.1	10	-
Kroatien	11	0.1	11	-
Rumänien	33	0.4	33	-
Russische Föderation	91	1.0	91	-
Türkei	15	0.2	15	-
Übriges Europa	27	0.3	27	-
Vereinigte Staaten (USA)	194	2.2	194	-
Übriges Nordamerika	32	0.4	32	-
Brasilien	4	0.0	4	-
Mexiko	2	0.0	2	-
Übr.Mittel-/Südamerika	40	0.4	40	-
Südafrika	16	0.2	12	4
Übriges Afrika	8	0.1	8	-
Volksrepublik China	23	0.3	23	-
Hong Kong	5	0.1	5	-
Indien	43	0.5	43	-
Japan	196	2.2	196	-
Süd-Korea	14	0.2	14	-
Taiwan	6	0.1	6	-
Übriges Asien	109	1.2	109	-
Australien	73	0.8	54	19
Ozeanien	-	-	-	-
Nicht bezeichnet	3	0.0	3	-

Hotellerie - Gästeankünfte nach Herkunftsland und Region

Dezember

Tabelle 1.59

	Gästeankünfte						
	Total	Anteil in %	Vaduz	Balzers/Triesen	Triesenberg	Schaan/Planken	Unterland
Total	3 707	100.0	1 132	826	1 031	513	205
Liechtenstein	97	2.6	71	3	21	2	-
Schweiz	1 234	33.3	376	260	372	181	45
Belgien	36	1.0	12	12	9	3	-
Dänemark	23	0.6	9	3	-	-	11
Deutschland	1 172	31.6	237	338	368	145	84
Estland	2	0.1	-	-	2	-	-
Finnland	3	0.1	-	-	3	-	-
Frankreich	68	1.8	19	19	15	10	5
Griechenland	18	0.5	3	1	7	7	-
Irland	9	0.2	3	3	3	-	-
Italien	155	4.2	58	16	41	26	14
Lettland	-	-	-	-	-	-	-
Litauen	1	0.0	1	-	-	-	-
Luxemburg	35	0.9	8	3	21	3	-
Malta	-	-	-	-	-	-	-
Niederlande	57	1.5	14	6	28	6	3
Österreich	159	4.3	44	46	9	38	22
Polen	12	0.3	9	1	1	1	-
Portugal	11	0.3	5	3	-	-	3
Schweden	14	0.4	11	2	-	-	1
Slowakische Republik	12	0.3	2	10	-	-	-
Slowenien	6	0.2	2	-	4	-	-
Spanien	22	0.6	6	7	6	3	-
Tschech. Republik	17	0.5	7	2	8	-	-
Ungarn	46	1.2	10	6	8	19	3
Verein. Königreich (UK)	129	3.5	61	12	45	10	1
Zypern	2	0.1	2	-	-	-	-
Island	2	0.1	2	-	-	-	-
Norwegen	13	0.4	7	-	-	-	6
Bulgarien	5	0.1	3	-	2	-	-
Kroatien	5	0.1	2	1	2	-	-
Rumänien	16	0.4	2	2	4	4	4
Russische Föderation	39	1.1	16	7	12	4	-
Türkei	6	0.2	2	4	-	-	-
Übriges Europa	19	0.5	17	-	2	-	-
Vereinigte Staaten (USA)	77	2.1	42	26	4	5	-
Übriges Nordamerika	9	0.2	2	5	1	1	-
Brasilien	4	0.1	2	-	2	-	-
Mexiko	1	0.0	-	1	-	-	-
Übr.Mittel-/Südamerika	23	0.6	16	3	-	1	3
Südafrika	8	0.2	2	-	5	1	-
Übriges Afrika	5	0.1	5	-	-	-	-
Volksrepublik China	8	0.2	5	3	-	-	-
Hong Kong	4	0.1	4	-	-	-	-
Indien	12	0.3	7	-	-	5	-
Japan	42	1.1	-	9	1	32	-
Süd-Korea	3	0.1	1	-	2	-	-
Taiwan	3	0.1	-	3	-	-	-
Übriges Asien	33	0.9	15	8	4	6	-
Australien	28	0.8	8	1	19	-	-
Ozeanien	-	-	-	-	-	-	-
Nicht bezeichnet	2	0.1	2	-	-	-	-

Hotellerie - Logiernächte nach Herkunftsland und Region

Dezember

Tabelle 1.60

	Logiernächte						
	Total	Anteil in %	Vaduz	Balzers/Triesen	Triesenberg	Schaan/Planken	Unterland
Total	8 921	100.0	1 786	1 972	3 634	1 101	428
Liechtenstein	197	2.2	102	5	88	2	-
Schweiz	2 711	30.4	575	514	1 198	352	72
Belgien	100	1.1	26	23	42	9	-
Dänemark	92	1.0	29	12	-	-	51
Deutschland	3 079	34.5	371	764	1 466	306	172
Estland	3	0.0	-	-	3	-	-
Finnland	6	0.1	-	-	6	-	-
Frankreich	126	1.4	25	29	45	22	5
Griechenland	52	0.6	3	4	34	11	-
Irland	12	0.1	3	6	3	-	-
Italien	249	2.8	81	56	62	34	16
Lettland	-	-	-	-	-	-	-
Litauen	1	0.0	1	-	-	-	-
Luxemburg	139	1.6	8	4	115	12	-
Malta	-	-	-	-	-	-	-
Niederlande	190	2.1	22	16	134	9	9
Österreich	354	4.0	66	80	15	136	57
Polen	16	0.2	11	1	3	1	-
Portugal	54	0.6	13	34	-	-	7
Schweden	22	0.2	14	4	-	2	2
Slowakische Republik	40	0.4	5	35	-	-	-
Slowenien	10	0.1	2	-	8	-	-
Spanien	40	0.4	6	18	12	4	-
Tschech. Republik	28	0.3	8	7	13	-	-
Ungarn	72	0.8	10	9	12	27	14
Verein. Königreich (UK)	352	3.9	104	31	204	11	2
Zypern	3	0.0	3	-	-	-	-
Island	5	0.1	5	-	-	-	-
Norwegen	13	0.1	7	-	-	-	6
Bulgarien	10	0.1	4	-	6	-	-
Kroatien	11	0.1	2	3	6	-	-
Rumänien	33	0.4	3	2	20	4	4
Russische Föderation	91	1.0	26	24	33	8	-
Türkei	15	0.2	4	11	-	-	-
Übriges Europa	27	0.3	23	-	4	-	-
Vereinigte Staaten (USA)	194	2.2	99	74	14	7	-
Übriges Nordamerika	32	0.4	17	11	2	2	-
Brasilien	4	0.0	2	-	2	-	-
Mexiko	2	0.0	-	2	-	-	-
Übr.Mittel-/Südamerika	40	0.4	23	5	-	1	11
Südafrika	16	0.2	2	-	12	2	-
Übriges Afrika	8	0.1	8	-	-	-	-
Volksrepublik China	23	0.3	9	11	-	3	-
Hong Kong	5	0.1	5	-	-	-	-
Indien	43	0.5	13	-	-	30	-
Japan	196	2.2	-	99	1	96	-
Süd-Korea	14	0.2	10	-	4	-	-
Taiwan	6	0.1	-	6	-	-	-
Übriges Asien	109	1.2	23	64	12	10	-
Australien	73	0.8	10	8	55	-	-
Ozeanien	-	-	-	-	-	-	-
Nicht bezeichnet	3	0.0	3	-	-	-	-

2 Jahrestabellen 2008

2.1 Alle Betriebe

Alle Betriebe - Gästeankünfte nach Herkunftsland und Beherbergungsart

Tabelle 2.01

	Gästeankünfte						Anteil in %
	Total	Hotellerie	Camping	Ferien- wohnung	Jugend- herberge	Massen- lager	
Total	77 957	60 287	5 003	3 931	5 137	3 599	100.0
Liechtenstein	5 021	1 833	61	1 970	359	798	6.4
Schweiz	23 887	16 795	3 336	747	2 061	948	30.6
Belgien	1 261	1 108	34	19	77	23	1.6
Dänemark	637	545	55	7	17	13	0.8
Deutschland	23 381	19 510	534	1 012	902	1 423	30.0
Estland	81	57	22	-	2	-	0.1
Finnland	362	299	25	-	38	-	0.5
Frankreich	1 453	1 302	64	13	69	5	1.9
Griechenland	195	195	-	-	-	-	0.3
Irland	194	167	2	-	18	7	0.2
Italien	2 417	2 231	71	5	61	49	3.1
Lettland	46	36	10	-	-	-	0.1
Litauen	66	51	-	-	15	-	0.1
Luxemburg	645	636	9	-	-	-	0.8
Malta	9	9	-	-	-	-	0.0
Niederlande	1 675	1 175	197	74	98	131	2.1
Österreich	3 164	2 964	19	16	69	96	4.1
Polen	429	345	44	7	20	13	0.6
Portugal	188	165	17	-	6	-	0.2
Schweden	504	389	35	16	60	4	0.6
Slowakische Republik	175	134	38	2	1	-	0.2
Slowenien	163	135	14	-	14	-	0.2
Spanien	699	539	37	-	114	9	0.9
Tschech. Republik	678	493	60	10	115	-	0.9
Ungarn	906	772	15	6	113	-	1.2
Verein. Königreich (UK)	2 771	2 452	99	2	164	54	3.6
Zypern	10	10	-	-	-	-	0.0
Island	53	41	5	-	7	-	0.1
Norwegen	334	281	23	-	30	-	0.4
Bulgarien	135	135	-	-	-	-	0.2
Kroatien	102	102	-	-	-	-	0.1
Rumänien	217	190	3	-	7	17	0.3
Russische Föderation	482	460	-	11	8	3	0.6
Türkei	98	97	-	-	1	-	0.1
Übriges Europa	275	247	23	2	3	-	0.4
Vereinigte Staaten (USA)	1 898	1 671	21	12	191	3	2.4
Übriges Nordamerika	335	248	10	-	75	2	0.4
Brasilien	201	173	-	-	28	-	0.3
Mexiko	78	52	-	-	26	-	0.1
Übr.Mittel-/Südamerika	312	295	3	-	14	-	0.4
Südafrika	71	57	9	-	5	-	0.1
Übriges Afrika	124	120	-	-	4	-	0.2
Volksrepublik China	217	171	2	-	43	1	0.3
Hong Kong	39	39	-	-	-	-	0.1
Indien	81	73	-	-	8	-	0.1
Japan	527	435	8	-	84	-	0.7
Süd-Korea	136	95	31	-	10	-	0.2
Taiwan	73	66	-	-	7	-	0.1
Übriges Asien	556	514	6	-	36	-	0.7
Australien	482	303	45	-	134	-	0.6
Ozeanien	95	56	16	-	23	-	0.1
Nicht bezeichnet	19	19	-	-	-	-	0.0

Alle Betriebe - Logiernächte nach Herkunftsland und Beherbergungsart

Tabelle 2.02

	Logiernächte						Anteil in %
	Total	Hotellerie	Camping	Ferien- wohnung	Jugend- herberge	Massen- lager	
Total	187 306	134 495	14 699	24 334	7 974	5 804	100.0
Liechtenstein	15 881	3 400	219	10 247	923	1 092	8.5
Schweiz	58 065	36 365	12 379	4 887	3 283	1 151	31.0
Belgien	4 837	4 474	34	155	95	79	2.6
Dänemark	1 022	880	73	35	21	13	0.5
Deutschland	58 089	45 786	637	7 553	1 315	2 798	31.0
Estland	134	110	22	-	2	-	0.1
Finnland	555	477	25	-	53	-	0.3
Frankreich	2 818	2 444	99	179	91	5	1.5
Griechenland	599	599	-	-	-	-	0.3
Irland	563	475	4	-	21	63	0.3
Italien	4 114	3 825	83	35	71	100	2.2
Lettland	69	59	10	-	-	-	0.0
Litauen	145	130	-	-	15	-	0.1
Luxemburg	2 736	2 727	9	-	-	-	1.5
Malta	24	24	-	-	-	-	0.0
Niederlande	3 685	2 339	389	562	214	181	2.0
Österreich	5 800	5 476	27	88	86	123	3.1
Polen	865	629	52	68	47	69	0.5
Portugal	450	424	17	-	9	-	0.2
Schweden	897	672	37	112	72	4	0.5
Slowakische Republik	382	292	75	12	3	-	0.2
Slowenien	257	216	14	-	27	-	0.1
Spanien	1 518	1 319	39	-	151	9	0.8
Tschech. Republik	1 099	807	98	56	138	-	0.6
Ungarn	1 265	1 094	15	36	120	-	0.7
Verein. Königreich (UK)	5 267	4 855	114	26	215	57	2.8
Zypern	19	19	-	-	-	-	0.0
Island	99	87	5	-	7	-	0.1
Norwegen	409	353	26	-	30	-	0.2
Bulgarien	302	302	-	-	-	-	0.2
Kroatien	250	250	-	-	-	-	0.1
Rumänien	570	501	3	-	15	51	0.3
Russische Föderation	1 550	1 366	-	168	13	3	0.8
Türkei	397	388	-	-	9	-	0.2
Übriges Europa	632	590	25	14	3	-	0.3
Vereinigte Staaten (USA)	4 205	3 852	21	101	228	3	2.2
Übriges Nordamerika	629	504	14	-	109	2	0.3
Brasilien	429	395	-	-	34	-	0.2
Mexiko	135	97	-	-	38	-	0.1
Übr.Mittel-/Südamerika	669	650	3	-	16	-	0.4
Südafrika	135	121	9	-	5	-	0.1
Übriges Afrika	487	471	-	-	16	-	0.3
Volksrepublik China	828	780	2	-	45	1	0.4
Hong Kong	176	176	-	-	-	-	0.1
Indien	245	230	-	-	15	-	0.1
Japan	1 184	1 071	8	-	105	-	0.6
Süd-Korea	332	291	31	-	10	-	0.2
Taiwan	180	173	-	-	7	-	0.1
Übriges Asien	1 350	1 281	6	-	63	-	0.7
Australien	779	529	57	-	193	-	0.4
Ozeanien	154	95	18	-	41	-	0.1
Nicht bezeichnet	25	25	-	-	-	-	0.0

2.2 Hotellerie

Hotellerie - Betriebe nach Region, Betriebsart und Monaten

Tabelle 2.03

	Betriebe												
	Durchschnitt	Jan.	Feb.	Mär.	Apr.	Mai	Jun.	Jul.	Aug.	Sep.	Okt.	Nov.	Dez.
Liechtenstein	42.1	45	44	44	42	43	43	44	41	41	42	35	41
Hotelbetriebe	35.7	38	37	37	37	36	36	37	34	34	35	33	34
Alpenhotels	6.4	7	7	7	5	7	7	7	7	7	7	2	7
Vaduz	8.3	9	9	9	9	8	8	9	8	8	8	7	8
Balzers/Triesen	8.6	9	9	9	9	9	9	9	8	8	8	8	8
Triesenberg	9.6	11	10	10	8	10	10	10	10	10	11	5	10
Hotelbetriebe	3.2	4	3	3	3	3	3	3	3	3	4	3	3
Alpenhotels	6.4	7	7	7	5	7	7	7	7	7	7	2	7
Schaan/Planken	7.0	7	7	7	7	7	7	7	7	7	7	7	7
Unterland	8.6	9	9	9	9	9	9	9	8	8	8	8	8

Hotellerie - Hauptberuflich beschäftigtes Personal nach Region und Betriebsart

Tabelle 2.04

	Personal												
	Durchschnitt	Jan.	Feb.	Mär.	Apr.	Mai	Jun.	Jul.	Aug.	Sep.	Okt.	Nov.	Dez.
Liechtenstein	336.4	381	379	369	366	334	331	332	321	317	316	269	322
Hotelbetriebe	284.4	326	317	315	322	280	276	273	262	261	261	260	260
Alpenhotels	52.0	55	62	54	44	54	55	59	59	56	55	9	62
Vaduz	126.1	161	156	153	154	118	116	113	111	111	108	103	109
Balzers/Triesen	57.0	62	61	59	60	58	60	61	53	52	52	53	53
Triesenberg	67.5	70	71	69	60	71	71	75	75	72	71	26	79
Hotelbetriebe	15.5	15	9	15	16	17	16	16	16	16	16	17	17
Alpenhotels	52.0	55	62	54	44	54	55	59	59	56	55	9	62
Schaan/Planken	43.2	46	46	45	46	41	41	40	42	42	42	44	43
Unterland	42.7	42	45	43	46	46	43	43	40	40	43	43	38

Hotellerie - Hauptberuflich beschäftigte Frauen nach Region und Betriebsart

Tabelle 2.05

	Frauen												
	Durchschnitt	Jan.	Feb.	Mär.	Apr.	Mai	Jun.	Jul.	Aug.	Sep.	Okt.	Nov.	Dez.
Liechtenstein	215.8	245	245	239	236	211	209	212	207	206	199	172	208
Hotelbetriebe	187.7	214	212	209	212	184	182	180	175	175	169	167	173
Alpenhotels	28.1	31	33	30	24	27	27	32	32	31	30	5	35
Vaduz	77.7	100	97	96	95	71	71	69	68	69	66	62	68
Balzers/Triesen	38.2	42	41	40	40	40	40	40	35	35	35	35	35
Triesenberg	37.6	40	42	39	34	36	36	41	42	41	40	15	45
Hotelbetriebe	9.5	9	9	9	10	9	9	9	10	10	10	10	10
Alpenhotels	28.1	31	33	30	24	27	27	32	32	31	30	5	35
Schaan/Planken	31.3	33	33	33	34	31	31	31	32	31	26	28	32
Unterland	31.1	30	32	31	33	33	31	31	30	30	32	32	28

Hotellerie - Gästeankünfte nach Region, Betriebsart und Monaten

Tabelle 2.06

		Gästeankünfte												
		Total	Jan.	Feb.	Mär.	Apr.	Mai	Jun.	Jul.	Aug.	Sep.	Okt.	Nov.	Dez.
Liechtenstein		60 287	4 113	4 880	5 430	4 184	4 691	5 693	5 894	6 909	6 355	4 525	3 906	3 707
Hotelbetriebe		50 467	2 986	3 585	4 089	4 121	4 364	4 912	4 730	5 491	5 201	4 029	3 906	3 053
Alpenhotels		9 820	1 127	1 295	1 341	63	327	781	1 164	1 418	1 154	496	-	654
Vaduz		19 701	1 337	1 387	1 567	1 587	1 663	1 910	1 768	2 255	2 023	1 644	1 428	1 132
Triesen		13 890	810	1 023	1 265	1 192	1 149	1 309	1 163	1 476	1 423	1 113	1 141	826
Triesenberg		15 304	1 286	1 665	1 731	452	866	1 337	1 853	2 151	1 678	851	403	1 031
Hotelbetriebe		5 484	159	370	390	389	539	556	689	733	524	355	403	377
Alpenhotels		9 820	1 127	1 295	1 341	63	327	781	1 164	1 418	1 154	496	-	654
Schaan		7 491	431	565	554	642	673	753	675	686	781	567	651	513
Unterland		3 901	249	240	313	311	340	384	435	341	450	350	283	205

Hotellerie - Logiernächte nach Region, Betriebsart und Monaten

Tabelle 2.07

		Logiernächte												
		Total	Jan.	Feb.	Mär.	Apr.	Mai	Jun.	Jul.	Aug.	Sep.	Okt.	Nov.	Dez.
Liechtenstein		134 495	11 806	13 337	14 167	8 235	8 865	10 789	13 183	14 838	12 685	10 080	7 589	8 921
Hotelbetriebe		94 757	5 792	6 571	7 244	7 605	8 390	8 505	8 737	10 084	9 631	8 482	7 589	6 127
Alpenhotels		39 738	6 014	6 766	6 923	630	475	2 284	4 446	4 754	3 054	1 598	-	2 794
Vaduz		30 527	1 996	2 121	2 405	2 392	2 707	2 858	2 686	3 408	3 139	2 698	2 331	1 786
Triesen		30 265	1 834	2 103	2 361	2 707	2 519	2 606	2 569	3 164	3 025	2 750	2 655	1 972
Triesenberg		50 314	6 407	7 441	7 669	1 174	1 315	3 083	5 651	6 252	4 214	2 731	743	3 634
Hotelbetriebe		10 576	393	675	746	544	840	799	1 205	1 498	1 160	1 133	743	840
Alpenhotels		39 738	6 014	6 766	6 923	630	475	2 284	4 446	4 754	3 054	1 598	-	2 794
Schaan		15 731	1 053	1 247	1 165	1 395	1 610	1 478	1 316	1 265	1 487	1 263	1 351	1 101
Unterland		7 658	516	425	567	567	714	764	961	749	820	638	509	428

Hotellerie - Gästeankünfte nach Herkunftsland und Monaten

Tabelle 2.08

		Gästeankünfte												
		Total	Jan.	Feb.	Mär.	Apr.	Mai	Jun.	Jul.	Aug.	Sep.	Okt.	Nov.	Dez.
Total	60 287	4 113	4 880	5 430	4 184	4 691	5 693	5 894	6 909	6 355	4 525	3 906	3 707	
Liechtenstein	1 833	58	181	115	71	179	194	168	186	276	181	127	97	
Schweiz	16 795	1 313	1 575	1 365	1 092	1 112	1 369	1 464	2 001	1 732	1 331	1 207	1 234	
Belgien	1 108	33	70	63	53	54	91	261	247	110	41	49	36	
Dänemark	545	16	40	19	32	36	36	192	34	76	21	20	23	
Deutschland	19 510	1 507	1 595	2 164	1 476	1 453	1 690	1 680	1 966	2 116	1 414	1 277	1 172	
Estland	57	2	5	3	8	-	7	15	7	4	-	4	2	
Finnland	299	13	9	10	24	31	77	68	27	17	9	11	3	
Frankreich	1 302	83	110	129	79	132	106	103	196	137	70	89	68	
Griechenland	195	17	28	10	1	23	27	11	11	13	12	24	18	
Irland	167	15	10	15	18	15	16	18	5	36	9	1	9	
Italien	2 231	122	119	129	188	202	215	169	412	217	177	126	155	
Lettland	36	3	7	-	4	3	5	3	5	2	2	2	-	
Litauen	51	2	7	-	-	4	3	6	11	7	1	9	1	
Luxemburg	636	11	96	218	31	16	23	61	87	29	22	7	35	
Malta	9	-	-	1	-	1	4	1	-	1	-	1	-	
Niederlande	1 175	45	136	76	89	128	179	166	128	80	53	38	57	
Österreich	2 964	194	172	254	241	204	318	239	314	342	256	271	159	
Polen	345	22	21	20	17	32	54	48	54	38	11	16	12	
Portugal	165	6	12	5	26	7	33	7	23	14	11	10	11	
Schweden	389	18	21	38	28	35	70	58	32	33	23	19	14	
Slowakische Republik	134	6	6	4	19	25	15	19	7	3	12	6	12	
Slowenien	135	9	10	13	9	10	5	18	9	21	12	13	6	
Spanien	539	32	39	32	21	34	60	49	111	77	41	21	22	
Tschech. Republik	493	24	27	27	45	69	57	54	62	54	27	30	17	
Ungarn	772	54	48	55	87	71	63	106	86	68	73	15	46	
Verein. Königreich (UK)	2 452	142	179	243	138	232	326	215	282	274	158	134	129	
Zypern	10	-	-	2	-	-	-	2	-	4	-	-	2	
Island	41	2	2	5	1	2	24	-	2	-	-	1	2	
Norwegen	281	3	14	10	12	17	36	101	34	14	23	4	13	
Bulgarien	135	1	6	6	14	18	27	19	6	4	6	23	5	
Kroatien	102	5	11	16	7	20	8	1	5	15	5	4	5	
Rumänien	190	14	14	9	9	31	21	15	40	9	11	1	16	
Russische Föderation	460	44	36	44	17	48	36	36	36	38	72	14	39	
Türkei	97	21	18	7	7	14	8	3	2	2	6	3	6	
Übriges Europa	247	25	16	19	18	43	5	30	15	19	30	8	19	
Vereinigte Staaten (USA)	1 671	98	75	112	98	137	254	182	178	180	178	102	77	
Übriges Nordamerika	248	6	12	10	16	27	17	40	35	46	12	18	9	
Brasilien	173	16	8	9	10	22	9	32	12	17	18	16	4	
Mexiko	52	5	5	6	2	8	1	4	9	6	-	5	1	
Übr. Mittel-/Südamerika	295	6	27	10	28	14	26	32	27	22	48	32	23	
Südafrika	57	9	4	3	6	4	6	1	4	9	2	1	8	
Übriges Afrika	120	9	10	10	24	11	13	13	5	10	6	4	5	
Volksrepublik China	171	17	6	18	17	8	14	12	15	14	24	18	8	
Hong Kong	39	3	-	13	1	2	4	2	4	3	1	2	4	
Indien	73	6	1	4	3	7	8	2	9	12	2	7	12	
Japan	435	10	42	38	36	38	29	60	39	39	20	42	42	
Süd-Korea	95	3	4	7	16	7	14	7	-	11	6	17	3	
Taiwan	66	6	4	-	2	6	6	8	12	8	1	10	3	
Übriges Asien	514	29	32	45	20	46	45	50	65	64	48	37	33	
Australien	303	15	8	16	23	49	35	27	39	25	31	7	28	
Ozeanien	56	7	2	2	-	4	4	12	11	5	7	2	-	
Nicht bezeichnet	19	6	-	1	-	-	-	4	2	2	1	1	2	

Hotellerie - Logiernächte nach Herkunftsland und Monaten

Tabelle 2.09

	Logiernächte												
	Total	Jan.	Feb.	Mär.	Apr.	Mai	Jun.	Jul.	Aug.	Sep.	Okt.	Nov.	Dez.
Total	134 495	11 806	13 337	14 167	8 235	8 865	10 789	13 183	14 838	12 685	10 080	7 589	8 921
Liechtenstein	3 400	83	403	202	99	318	307	271	350	550	361	259	197
Schweiz	36 365	4 111	5 403	3 190	1 885	1 939	2 304	3 161	3 488	3 072	2 954	2 147	2 711
Belgien	4 474	83	221	179	120	85	238	1 495	1 359	399	93	102	100
Dänemark	880	35	93	30	38	69	75	228	47	108	31	34	92
Deutschland	45 786	5 020	3 773	6 786	2 772	2 795	3 632	3 745	4 613	4 399	2 787	2 385	3 079
Estland	110	2	7	5	10	-	9	34	15	6	-	19	3
Finnland	477	22	11	13	33	63	100	131	30	22	20	26	6
Frankreich	2 444	138	248	240	120	298	202	222	369	243	107	131	126
Griechenland	599	41	121	12	1	57	83	21	23	21	25	142	52
Irland	475	53	19	59	43	33	28	23	6	186	12	1	12
Italien	3 825	240	190	248	380	308	372	303	690	339	298	208	249
Lettland	59	3	18	-	10	5	8	4	5	2	2	2	-
Litauen	130	2	9	-	-	12	3	11	32	10	1	49	1
Luxemburg	2 727	26	484	767	394	50	41	267	443	72	33	11	139
Malta	24	-	-	2	-	2	10	2	-	7	-	1	-
Niederlande	2 339	133	396	147	167	265	287	291	194	128	82	59	190
Österreich	5 476	427	302	491	418	355	531	494	503	696	442	463	354
Polen	629	75	25	37	61	48	80	97	97	55	13	25	16
Portugal	424	15	17	7	28	17	43	28	61	46	66	42	54
Schweden	672	60	38	79	71	76	85	66	52	55	42	26	22
Slowakische Republik	292	13	8	7	43	66	29	25	25	7	17	12	40
Slowenien	216	20	10	18	9	10	7	33	23	44	13	19	10
Spanien	1 319	49	86	55	27	41	98	110	182	156	421	54	40
Tschech. Republik	807	31	52	61	58	115	109	82	106	94	31	40	28
Ungarn	1 094	76	98	74	119	92	83	148	139	84	86	23	72
Verein. Königreich (UK)	4 855	266	485	533	287	425	502	475	530	468	267	265	352
Zypern	19	-	-	4	-	-	-	2	-	10	-	-	3
Island	87	3	6	35	2	2	29	-	4	-	-	1	5
Norwegen	353	6	25	19	24	23	37	118	42	14	26	6	13
Bulgarien	302	1	6	13	23	37	75	28	10	8	6	85	10
Kroatien	250	15	14	88	9	41	11	1	5	26	22	7	11
Rumänien	501	48	14	21	15	126	116	22	61	22	22	1	33
Russische Föderation	1 366	96	95	114	39	94	74	63	94	54	493	59	91
Türkei	388	38	38	47	22	18	29	37	33	34	39	38	15
Übriges Europa	590	52	21	24	48	139	9	54	78	66	50	22	27
Vereinigte Staaten (USA)	3 852	210	226	182	213	334	557	371	395	429	482	259	194
Übriges Nordamerika	504	9	15	32	25	92	26	55	89	78	21	30	32
Brasilien	395	17	19	10	53	26	13	63	68	34	47	41	4
Mexiko	97	7	17	6	2	8	1	4	20	12	-	18	2
Übr.Mittel-/Südamerika	650	6	41	26	62	45	57	108	46	37	118	64	40
Südafrika	121	33	6	3	13	9	8	2	8	20	2	1	16
Übriges Afrika	471	31	65	52	153	17	69	22	12	27	6	9	8
Volksrepublik China	780	53	16	34	92	16	59	26	43	46	279	93	23
Hong Kong	176	5	-	17	1	2	5	2	29	98	8	4	5
Indien	230	10	4	12	6	7	29	4	59	46	3	7	43
Japan	1 071	20	92	56	82	83	92	157	54	123	44	72	196
Süd-Korea	291	6	4	20	36	7	39	46	-	24	32	63	14
Taiwan	173	16	8	-	27	10	24	26	26	13	3	14	6
Übriges Asien	1 281	53	66	82	66	104	112	131	182	152	107	117	109
Australien	529	29	17	21	29	75	45	48	85	32	45	30	73
Ozeanien	95	11	5	6	-	6	7	22	11	5	20	2	-
Nicht bezeichnet	25	7	-	1	-	-	-	4	2	6	1	1	3

Hotellerie - Gästeankünfte nach Herkunftsland und Betriebsart

Tabelle 2.10

	Gästeankünfte			
	Total	Anteil in %	Hotelbetriebe	Alpenhotels
Total	60 287	100.0	50 467	9 820
Liechtenstein	1 833	3.0	1 314	519
Schweiz	16 795	27.9	12 455	4 340
Belgien	1 108	1.8	649	459
Dänemark	545	0.9	419	126
Deutschland	19 510	32.4	16 455	3 055
Estland	57	0.1	57	-
Finnland	299	0.5	277	22
Frankreich	1 302	2.2	1 218	84
Griechenland	195	0.3	189	6
Irland	167	0.3	131	36
Italien	2 231	3.7	2 203	28
Lettland	36	0.1	34	2
Litauen	51	0.1	49	2
Luxemburg	636	1.1	320	316
Malta	9	0.0	9	-
Niederlande	1 175	1.9	1 088	87
Österreich	2 964	4.9	2 657	307
Polen	345	0.6	331	14
Portugal	165	0.3	165	-
Schweden	389	0.6	382	7
Slowakische Republik	134	0.2	126	8
Slowenien	135	0.2	132	3
Spanien	539	0.9	503	36
Tschech. Republik	493	0.8	483	10
Ungarn	772	1.3	754	18
Verein. Königreich (UK)	2 452	4.1	2 249	203
Zypern	10	0.0	10	-
Island	41	0.1	40	1
Norwegen	281	0.5	253	28
Bulgarien	135	0.2	135	-
Kroatien	102	0.2	99	3
Rumänien	190	0.3	172	18
Russische Föderation	460	0.8	460	-
Türkei	97	0.2	96	1
Übriges Europa	247	0.4	241	6
Vereinigte Staaten (USA)	1 671	2.8	1 644	27
Übriges Nordamerika	248	0.4	244	4
Brasilien	173	0.3	165	8
Mexiko	52	0.1	52	-
Übr.Mittel-/Südamerika	295	0.5	294	1
Südafrika	57	0.1	54	3
Übriges Afrika	120	0.2	116	4
Volksrepublik China	171	0.3	171	-
Hong Kong	39	0.1	39	-
Indien	73	0.1	73	-
Japan	435	0.7	433	2
Süd-Korea	95	0.2	95	-
Taiwan	66	0.1	66	-
Übriges Asien	514	0.9	505	9
Australien	303	0.5	289	14
Ozeanien	56	0.1	53	3
Nicht bezeichnet	19	0.0	19	-

Hotellerie - Logiernächte nach Herkunftsland und Betriebsart

Tabelle 2.11

	Logiernächte			
	Total	Anteil in %	Hotelbetriebe	Alpenhotels
Total	134 495	100.0	94 757	39 738
Liechtenstein	3 400	2.5	2 189	1 211
Schweiz	36 365	27.0	21 265	15 100
Belgien	4 474	3.3	1 397	3 077
Dänemark	880	0.7	700	180
Deutschland	45 786	34.0	31 092	14 694
Estland	110	0.1	110	-
Finnland	477	0.4	428	49
Frankreich	2 444	1.8	2 061	383
Griechenland	599	0.4	593	6
Irland	475	0.4	233	242
Italien	3 825	2.8	3 789	36
Lettland	59	0.0	57	2
Litauen	130	0.1	125	5
Luxemburg	2 727	2.0	626	2 101
Malta	24	0.0	24	-
Niederlande	2 339	1.7	1 872	467
Österreich	5 476	4.1	4 675	801
Polen	629	0.5	586	43
Portugal	424	0.3	424	-
Schweden	672	0.5	635	37
Slowakische Republik	292	0.2	268	24
Slowenien	216	0.2	211	5
Spanien	1 319	1.0	1 216	103
Tschech. Republik	807	0.6	777	30
Ungarn	1 094	0.8	1 041	53
Verein. Königreich (UK)	4 855	3.6	4 138	717
Zypern	19	0.0	19	-
Island	87	0.1	86	1
Norwegen	353	0.3	317	36
Bulgarien	302	0.2	302	-
Kroatien	250	0.2	247	3
Rumänien	501	0.4	395	106
Russische Föderation	1 366	1.0	1 366	-
Türkei	388	0.3	383	5
Übriges Europa	590	0.4	532	58
Vereinigte Staaten (USA)	3 852	2.9	3 798	54
Übriges Nordamerika	504	0.4	498	6
Brasilien	395	0.3	381	14
Mexiko	97	0.1	97	-
Übr.Mittel-/Südamerika	650	0.5	649	1
Südafrika	121	0.1	103	18
Übriges Afrika	471	0.4	449	22
Volksrepublik China	780	0.6	780	-
Hong Kong	176	0.1	176	-
Indien	230	0.2	230	-
Japan	1 071	0.8	1 069	2
Süd-Korea	291	0.2	291	-
Taiwan	173	0.1	173	-
Übriges Asien	1 281	1.0	1 270	11
Australien	529	0.4	503	26
Ozeanien	95	0.1	86	9
Nicht bezeichnet	25	0.0	25	-

Hotellerie - Gästekünfte nach Herkunftsland und Region

Tabelle 2.12

	Gästekünfte						
	Total	Anteil in %	Vaduz	Balzers/Triesen	Triesenberg	Schaan/Planken	Unterland
Total	60 287	100.0	19 701	13 890	15 304	7 491	3 901
Liechtenstein	1 833	3.0	994	69	698	28	44
Schweiz	16 795	27.9	4 888	3 534	5 308	2 116	949
Belgien	1 108	1.8	298	181	559	46	24
Dänemark	545	0.9	175	61	233	45	31
Deutschland	19 510	32.4	4 788	5 699	4 751	2 564	1 708
Estland	57	0.1	22	6	27	2	-
Finnland	299	0.5	127	25	117	20	10
Frankreich	1 302	2.2	543	317	193	159	90
Griechenland	195	0.3	52	35	24	81	3
Irland	167	0.3	61	30	59	16	1
Italien	2 231	3.7	771	549	295	428	188
Lettland	36	0.1	16	4	12	4	-
Litauen	51	0.1	27	9	11	4	-
Luxemburg	636	1.1	184	61	344	41	6
Malta	9	0.0	8	-	1	-	-
Niederlande	1 175	1.9	396	243	294	193	49
Österreich	2 964	4.9	1 050	682	492	522	218
Polen	345	0.6	152	64	78	40	11
Portugal	165	0.3	46	48	42	18	11
Schweden	389	0.6	205	101	39	29	15
Slowakische Republik	134	0.2	49	46	16	17	6
Slowenien	135	0.2	53	21	19	37	5
Spanien	539	0.9	200	96	156	61	26
Tschech. Republik	493	0.8	211	128	99	24	31
Ungarn	772	1.3	180	124	115	195	158
Verein. Königreich (UK)	2 452	4.1	1 368	398	443	160	83
Zypern	10	0.0	8	2	-	-	-
Island	41	0.1	12	15	14	-	-
Norwegen	281	0.5	128	37	68	25	23
Bulgarien	135	0.2	62	4	27	39	3
Kroatien	102	0.2	51	16	17	17	1
Rumänien	190	0.3	48	34	50	40	18
Russische Föderation	460	0.8	283	61	68	38	10
Türkei	97	0.2	53	26	1	12	5
Übriges Europa	247	0.4	148	42	17	33	7
Vereinigte Staaten (USA)	1 671	2.8	824	468	247	95	37
Übriges Nordamerika	248	0.4	121	41	61	19	6
Brasilien	173	0.3	66	36	38	13	20
Mexiko	52	0.1	12	16	12	7	5
Übr.Mittel-/Südamerika	295	0.5	212	40	10	21	12
Südafrika	57	0.1	31	12	8	4	2
Übriges Afrika	120	0.2	46	10	4	59	1
Volksrepublik China	171	0.3	62	58	9	14	28
Hong Kong	39	0.1	30	3	6	-	-
Indien	73	0.1	28	29	-	10	6
Japan	435	0.7	143	156	74	58	4
Süd-Korea	95	0.2	33	35	11	12	4
Taiwan	66	0.1	17	47	-	-	2
Übriges Asien	514	0.9	234	112	31	111	26
Australien	303	0.5	138	47	95	9	14
Ozeanien	56	0.1	28	12	11	5	-
Nicht bezeichnet	19	0.0	19	-	-	-	-

Hotellerie - Logiernächte nach Herkunftsland und Region

Tabelle 2.13

	Logiernächte						
	Total	Anteil in %	Vaduz	Balzers/Triesen	Triesenberg	Schaan/Planken	Unterland
Total	134 495	100.0	30 527	30 265	50 314	15 731	7 658
Liechtenstein	3 400	2.5	1 552	116	1 575	32	125
Schweiz	36 365	27.0	7 306	6 158	16 982	4 150	1 769
Belgien	4 474	3.3	483	521	3 311	116	43
Dänemark	880	0.7	250	114	361	81	74
Deutschland	45 786	34.0	7 255	11 516	18 054	5 377	3 584
Estland	110	0.1	53	6	49	2	-
Finnland	477	0.4	197	59	189	20	12
Frankreich	2 444	1.8	879	524	524	353	164
Griechenland	599	0.4	106	163	66	260	4
Irland	475	0.4	90	71	289	24	1
Italien	3 825	2.8	1 125	1 259	494	661	286
Lettland	59	0.0	20	11	22	6	-
Litauen	130	0.1	73	37	16	4	-
Luxemburg	2 727	2.0	298	114	2 161	114	40
Malta	24	0.0	17	-	7	-	-
Niederlande	2 339	1.7	615	515	797	337	75
Österreich	5 476	4.1	1 530	1 319	1 117	1 134	376
Polen	629	0.5	222	171	142	66	28
Portugal	424	0.3	75	240	55	35	19
Schweden	672	0.5	257	250	91	52	22
Slowakische Republik	292	0.2	66	139	47	30	10
Slowenien	216	0.2	59	33	43	48	33
Spanien	1 319	1.0	278	403	336	249	53
Tschech. Republik	807	0.6	328	212	168	43	56
Ungarn	1 094	0.8	201	241	199	231	222
Verein. Königreich (UK)	4 855	3.6	2 195	1 053	1 130	340	137
Zypern	19	0.0	11	8	-	-	-
Island	87	0.1	22	15	50	-	-
Norwegen	353	0.3	143	60	88	35	27
Bulgarien	302	0.2	86	16	51	146	3
Kroatien	250	0.2	91	40	59	49	11
Rumänien	501	0.4	64	78	173	168	18
Russische Föderation	1 366	1.0	529	259	482	70	26
Türkei	388	0.3	79	231	5	61	12
Übriges Europa	590	0.4	217	164	108	90	11
Vereinigte Staaten (USA)	3 852	2.9	1 446	1 712	427	201	66
Übriges Nordamerika	504	0.4	193	148	125	32	6
Brasilien	395	0.3	113	179	60	20	23
Mexiko	97	0.1	16	42	18	11	10
Übr.Mittel-/Südamerika	650	0.5	311	161	17	64	97
Südafrika	121	0.1	49	31	27	10	4
Übriges Afrika	471	0.4	76	29	22	330	14
Volksrepublik China	780	0.6	359	246	22	62	91
Hong Kong	176	0.1	165	5	6	-	-
Indien	230	0.2	40	118	-	48	24
Japan	1 071	0.8	217	564	102	162	26
Süd-Korea	291	0.2	75	135	25	52	4
Taiwan	173	0.1	34	137	-	-	2
Übriges Asien	1 281	1.0	403	457	49	338	34
Australien	529	0.4	193	157	153	10	16
Ozeanien	95	0.1	40	28	20	7	-
Nicht bezeichnet	25	0.0	25	-	-	-	-

Hotellerie - Durchschnittliche Aufenthaltsdauer nach Herkunftsland und Betriebsart

Tabelle 2.14

	Aufenthaltsdauer in Tagen		
	Gesamt	Hotelbetriebe	Alpenhotels
Gesamt	2.2	1.9	4.0
Liechtenstein	1.9	1.7	2.3
Schweiz	2.2	1.7	3.5
Belgien	4.0	2.2	6.7
Dänemark	1.6	1.7	1.4
Deutschland	2.3	1.9	4.8
Estland	1.9	1.9	-
Finnland	1.6	1.5	2.2
Frankreich	1.9	1.7	4.6
Griechenland	3.1	3.1	1.0
Irland	2.8	1.8	6.7
Italien	1.7	1.7	1.3
Lettland	1.6	1.7	1.0
Litauen	2.5	2.6	2.5
Luxemburg	4.3	2.0	6.6
Malta	2.7	2.7	-
Niederlande	2.0	1.7	5.4
Österreich	1.8	1.8	2.6
Polen	1.8	1.8	3.1
Portugal	2.6	2.6	-
Schweden	1.7	1.7	5.3
Slowakische Republik	2.2	2.1	3.0
Slowenien	1.6	1.6	1.7
Spanien	2.4	2.4	2.9
Tschech. Republik	1.6	1.6	3.0
Ungarn	1.4	1.4	2.9
Verein. Königreich (UK)	2.0	1.8	3.5
Zypern	1.9	1.9	-
Island	2.1	2.2	1.0
Norwegen	1.3	1.3	1.3
Bulgarien	2.2	2.2	-
Kroatien	2.5	2.5	1.0
Rumänien	2.6	2.3	5.9
Russische Föderation	3.0	3.0	-
Türkei	4.0	4.0	5.0
Übriges Europa	2.4	2.2	9.7
Vereinigte Staaten (USA)	2.3	2.3	2.0
Übriges Nordamerika	2.0	2.0	1.5
Brasilien	2.3	2.3	1.8
Mexiko	1.9	1.9	-
Übr. Mittel-/Südamerika	2.2	2.2	1.0
Südafrika	2.1	1.9	6.0
Übriges Afrika	3.9	3.9	5.5
Volksrepublik China	4.6	4.6	-
Hong Kong	4.5	4.5	-
Indien	3.2	3.2	-
Japan	2.5	2.5	1.0
Süd-Korea	3.1	3.1	-
Taiwan	2.6	2.6	-
Übriges Asien	2.5	2.5	1.2
Australien	1.7	1.7	1.9
Ozeanien	1.7	1.6	3.0
Nicht bezeichnet	1.3	1.3	-

Hotellerie - Durchschnittliche Aufenthaltsdauer in Tagen nach Region, Betriebsart und Monaten

Tabelle 2.15

	Aufenthaltsdauer in Tagen												
	Durchschnitt	Jan.	Feb.	Mär.	Apr.	Mai	Jun.	Jul.	Aug.	Sep.	Okt.	Nov.	Dez.
Liechtenstein	2.2	2.9	2.7	2.6	2.0	1.9	1.9	2.2	2.1	2.0	2.2	1.9	2.4
Hotelbetriebe	1.9	1.9	1.8	1.8	1.8	1.9	1.7	1.8	1.8	1.9	2.1	1.9	2.0
Alpenhotels	4.0	5.3	5.2	5.2	10.0	1.5	2.9	3.8	3.4	2.6	3.2	-	4.3
Vaduz	1.5	1.5	1.5	1.5	1.5	1.6	1.5	1.5	1.5	1.6	1.6	1.6	1.6
Balzers/Triesen	2.2	2.3	2.1	1.9	2.3	2.2	2.0	2.2	2.1	2.1	2.5	2.3	2.4
Triesenberg	3.3	5.0	4.5	4.4	2.6	1.5	2.3	3.0	2.9	2.5	3.2	1.8	3.5
Hotelbetriebe	1.9	2.5	1.8	1.9	1.4	1.6	1.4	1.7	2.0	2.2	3.2	1.8	2.2
Alpenhotels	4.0	5.3	5.2	5.2	10.0	1.5	2.9	3.8	3.4	2.6	3.2	-	4.3
Schaan/Planken	2.1	2.4	2.2	2.1	2.2	2.4	2.0	1.9	1.8	1.9	2.2	2.1	2.1
Unterland	2.0	2.1	1.8	1.8	1.8	2.1	2.0	2.2	2.2	1.8	1.8	1.8	2.1

Hotellerie - Vorhandene, verfügbare und belegte Gastbetten pro Tag nach Region, Betriebsart und Monaten

Tabelle 2.16

	Total	Jan.	Feb.	Mär.	Apr.	Mai	Jun.	Jul.	Aug.	Sep.	Okt.	Nov.	Dez.	Durchschnitt
Vorhand. Betten														
Liechtenstein	14 560	1 322	1 383	1 339	1 143	1 160	1 283	1 252	1 215	1 265	1 164	982	1 052	1 213
Hotelbetriebe	11 897	1 034	1 084	1 051	1 047	1 012	995	969	932	982	974	968	850	991
Alpenhotels	2 663	288	298	288	96	149	288	283	283	283	190	14	202	222
Vaduz	3 012	267	294	283	281	241	241	264	241	241	239	223	196	251
Balzers/Triesen	3 959	325	358	344	347	346	344	325	307	321	325	327	290	330
Triesenberg	3 805	415	394	380	188	241	380	375	375	375	282	106	294	317
Schaan/Planken	2 341	187	207	199	194	200	198	170	179	210	210	210	178	195
Unterland	1 442	128	130	133	133	133	120	117	112	118	109	116	94	120
Verfügbare Betten														
Liechtenstein	14 342	1 307	1 367	1 327	1 127	1 144	1 270	1 237	1 193	1 241	1 142	959	1 027	1 195
Hotelbetriebe	11 694	1 019	1 069	1 040	1 032	997	984	956	911	959	954	945	829	974
Alpenhotels	2 649	288	298	287	95	148	286	281	282	282	189	14	198	221
Vaduz	3 012	267	294	283	281	241	241	264	241	241	239	223	196	251
Balzers/Triesen	3 958	325	358	344	347	346	344	325	306	321	325	327	290	330
Triesenberg	3 791	415	394	379	187	240	378	373	374	374	281	106	290	316
Schaan/Planken	2 184	173	193	189	180	186	188	158	165	196	196	196	164	182
Unterland	1 398	127	129	132	132	132	119	116	106	109	102	107	87	117
Belegte Betten														
Liechtenstein	4 427	381	476	457	275	286	360	425	479	423	325	253	288	369
Hotelbetriebe	3 115	187	235	234	254	271	284	282	325	321	274	253	198	260
Alpenhotels	1 312	194	242	223	21	15	76	143	153	102	52	-	90	109
Vaduz	1 004	64	76	78	80	87	95	87	110	105	87	78	58	84
Balzers/Triesen	995	59	75	76	90	81	87	83	102	101	89	89	64	83
Triesenberg	1 659	207	266	247	39	42	103	182	202	140	88	25	117	138
Schaan/Planken	518	34	45	38	47	52	49	42	41	50	41	45	36	43
Unterland	251	17	15	18	19	23	25	31	24	27	21	17	14	21

Hotellerie - Durchschnittliche Gastbettenbelegung nach Region, Betriebsart und Monaten (in Prozent)

Tabelle 2.17

	Bezüglich verfügbare Betten												
	Durchschnitt	Jan.	Feb.	Mär.	Apr.	Mai	Jun.	Jul.	Aug.	Sep.	Okt.	Nov.	Dez.
Liechtenstein	30.9	29.1	34.8	34.4	24.4	25.0	28.3	34.4	40.1	34.1	28.5	26.4	28.0
Hotelbetriebe	26.7	18.3	21.9	22.5	24.6	27.2	28.8	29.5	35.7	33.5	28.7	26.8	23.8
Alpenhotels	49.3	67.4	81.0	77.8	22.1	10.4	26.6	51.0	54.4	36.1	27.3	-	45.5
Vaduz	33.4	24.1	25.8	27.4	28.4	36.2	39.5	32.8	45.6	43.4	36.5	34.8	29.4
Balzers/Triesen	25.2	18.2	21.0	22.1	26.0	23.5	25.3	25.5	33.3	31.4	27.3	27.1	21.9
Triesenberg	43.6	49.8	67.5	65.3	20.9	17.7	27.2	48.9	53.9	37.6	31.4	23.3	40.4
Schaan/Planken	23.7	19.6	23.1	19.9	25.8	27.9	26.2	26.8	24.7	25.3	20.8	23.0	21.7
Unterland	18.0	13.1	11.8	13.9	14.3	17.4	21.4	26.7	22.8	25.1	20.2	15.9	15.8

Hotellerie - Vorhandene, verfügbare und belegte Zimmer pro Tag nach Region, Betriebsart und Monaten

Tabelle 2.18

	Total	Jan.	Feb.	Mär.	Apr.	Mai	Jun.	Jul.	Aug.	Sep.	Okt.	Nov.	Dez.	Durchschnitt
Vorhand. Zimmer														
Liechtenstein	7 603	694	730	706	604	609	670	647	626	657	605	513	542	634
Hotelbetriebe	6 215	538	568	550	553	532	523	503	482	513	509	506	438	518
Alpenhotels	1 388	156	162	156	51	77	147	144	144	144	97	7	104	116
Vaduz	1 629	142	157	152	152	132	132	144	126	132	131	123	106	136
Balzers/Triesen	1 994	163	180	173	175	174	172	167	157	161	163	164	144	166
Triesenberg	1 874	212	202	195	90	116	186	183	183	183	136	46	143	156
Schaan/Planken	1 389	114	125	119	121	121	120	95	104	122	122	122	103	116
Unterland	716	64	65	66	66	66	60	58	55	59	54	58	46	60
Verfügbare Zimmer														
Liechtenstein	7 486	686	722	699	595	600	661	639	614	645	595	501	529	624
Hotelbetriebe	6 105	530	560	544	545	524	515	496	470	501	498	494	427	509
Alpenhotels	1 381	156	162	155	50	76	146	143	144	144	97	7	102	115
Vaduz	1 627	142	157	152	152	132	130	144	126	132	131	123	106	136
Balzers/Triesen	1 993	163	180	173	175	174	172	166	156	161	163	164	144	166
Triesenberg	1 867	212	202	194	89	115	185	182	183	183	136	46	141	156
Schaan/Planken	1 310	107	118	114	114	114	115	89	97	115	115	115	96	109
Unterland	689	63	64	65	65	65	59	57	51	54	50	53	42	57
Belegte Zimmer														
Liechtenstein	2 797	214	271	253	205	203	240	260	284	281	223	188	174	233
Hotelbetriebe	2 252	141	176	170	196	195	202	198	219	228	199	188	140	188
Alpenhotels	545	73	95	83	9	7	39	63	65	53	24	-	34	45
Vaduz	705	47	60	57	64	66	68	54	72	69	57	53	38	59
Balzers/Triesen	787	48	59	60	74	62	66	68	75	80	72	72	50	66
Triesenberg	770	81	109	98	22	25	55	86	94	80	51	17	52	64
Schaan/Planken	352	25	31	25	32	33	33	30	27	32	29	32	23	29
Unterland	183	13	12	13	14	17	18	21	16	20	14	14	10	15

Hotellerie - Durchschnittliche Zimmerbelegung nach Region, Betriebsart und Monaten (in Prozent)

Tabelle 2.19

	Bezüglich verfübare Zimmer												
	Durchschnitt	Jan.	Feb.	Mär.	Apr.	Mai	Jun.	Jul.	Aug.	Sept.	Okt.	Nov.	Dez.
Liechtenstein	37.4	31.2	37.5	36.3	34.5	33.8	36.3	40.7	46.2	43.6	37.6	37.6	32.9
Hotelbetriebe	36.9	26.6	31.5	31.3	36.0	37.2	39.1	39.8	46.6	45.5	40.0	38.1	32.7
Alpenhotels	39.4	46.9	58.6	53.8	17.3	9.6	26.4	43.7	45.1	36.9	24.9	-	33.7
Vaduz	43.3	33.2	37.9	37.6	41.8	49.9	52.2	37.7	57.2	52.6	43.4	43.0	35.8
Balzers/Triesen	39.5	29.6	32.7	34.9	42.3	35.8	38.4	41.1	47.8	49.8	44.3	43.9	34.6
Triesenberg	41.2	38.2	54.1	50.6	24.2	21.7	30.0	47.2	51.1	43.5	37.5	37.8	37.3
Schaan/Planken	26.9	23.8	26.2	21.4	27.6	28.9	28.4	34.0	27.8	27.9	25.5	27.7	24.3
Unterland	26.6	20.2	18.9	20.1	22.0	25.5	30.8	37.1	31.8	36.6	28.7	26.7	24.6

2.3 Ferienwohnungen

Ferienwohnungen - Gästeankünfte nach Gebiet und Monaten

Tabelle 2.20

		Gästeankünfte												
		Total	Jan.	Feb.	Mär.	Apr.	Mai	Jun.	Jul.	Aug.	Sep.	Okt.	Nov.	Dez.
Total		3 931	458	641	506	214	234	250	293	310	254	267	190	314
Rheintal		553	38	48	39	42	62	47	58	58	52	45	24	40
Steg / Malbun		3 378	420	593	467	172	172	203	235	252	202	222	166	274

Ferienwohnungen - Logiernächte nach Gebiet und Monaten

Tabelle 2.21

		Logiernächte												
		Total	Jan.	Feb.	Mär.	Apr.	Mai	Jun.	Jul.	Aug.	Sep.	Okt.	Nov.	Dez.
Total		24 334	2 545	4 238	3 348	895	1 055	1 449	2 833	3 129	1 202	1 318	429	1 893
Rheintal		3 639	204	251	192	158	320	495	527	551	305	323	97	216
Steg / Malbun		20 695	2 341	3 987	3 156	737	735	954	2 306	2 578	897	995	332	1 677

Ferienwohnungen - Gästekünfte nach Herkunftsland und Monaten

Tabelle 2.22

	Gästekünfte												
	Total	Jan.	Feb.	Mär.	Apr.	Mai	Jun.	Jul.	Aug.	Sep.	Okt.	Nov.	Dez.
Total	3 931	458	641	506	214	234	250	293	310	254	267	190	314
Liechtenstein	1 970	166	174	167	154	151	153	180	160	157	168	160	180
Schweiz	747	116	325	59	29	19	23	30	33	27	30	17	39
Belgien	19	-	-	-	-	3	-	16	-	-	-	-	-
Dänemark	7	-	7	-	-	-	-	-	-	-	-	-	-
Deutschland	1 012	162	94	269	25	51	32	56	90	67	68	9	89
Frankreich	13	-	-	-	-	-	-	-	13	-	-	-	-
Italien	5	-	-	2	-	-	-	-	-	-	-	3	-
Niederlande	74	8	36	8	5	7	5	-	-	-	-	-	5
Österreich	16	1	5	1	1	1	1	1	1	1	1	1	1
Polen	7	-	-	-	-	2	-	-	5	-	-	-	-
Schweden	16	-	-	-	-	-	8	4	4	-	-	-	-
Slowakische Republik	2	-	-	-	-	-	2	-	-	-	-	-	-
Tschechische Republik	10	-	-	-	-	-	2	4	4	-	-	-	-
Ungarn	6	-	-	-	-	-	4	-	-	2	-	-	-
Vereinigtes Königreich (UK)	2	-	-	-	-	-	-	2	-	-	-	-	-
Russische Föderation	11	-	-	-	-	-	11	-	-	-	-	-	-
Ukraine	2	2	-	-	-	-	-	-	-	-	-	-	-
Vereinigte Staaten von Amerika	12	3	-	-	-	-	9	-	-	-	-	-	-

Ferienwohnungen - Logiernächte nach Herkunftsland und Monaten

Tabelle 2.23

	Logiernächte												
	Total	Jan.	Feb.	Mär.	Apr.	Mai	Jun.	Jul.	Aug.	Sep.	Okt.	Nov.	Dez.
Total	24 334	2 545	4 238	3 348	895	1 055	1 449	2 833	3 129	1 202	1 318	429	1 893
Liechtenstein	10 247	852	768	700	616	604	612	1 857	1 605	628	689	320	996
Schweiz	4 887	662	2 566	356	128	76	104	254	264	104	144	34	195
Belgien	155	-	-	-	-	18	-	137	-	-	-	-	-
Dänemark	35	-	35	-	-	-	-	-	-	-	-	-	-
Deutschland	7 553	933	585	2 208	114	281	348	501	935	454	481	46	667
Frankreich	179	-	-	-	-	-	-	-	179	-	-	-	-
Italien	35	-	-	8	-	-	-	-	-	-	-	27	-
Niederlande	562	56	252	72	33	60	59	-	-	-	-	-	30
Österreich	88	5	32	4	4	4	4	10	10	4	4	2	5
Polen	68	-	-	-	-	12	-	-	56	-	-	-	-
Schweden	112	-	-	-	-	-	32	28	52	-	-	-	-
Slowakische Republik	12	-	-	-	-	-	12	-	-	-	-	-	-
Tschechische Republik	56	-	-	-	-	-	8	20	28	-	-	-	-
Ungarn	36	-	-	-	-	-	24	-	-	12	-	-	-
Vereinigtes Königreich (UK)	26	-	-	-	-	-	-	26	-	-	-	-	-
Russische Föderation	168	-	-	-	-	-	168	-	-	-	-	-	-
Ukraine	14	14	-	-	-	-	-	-	-	-	-	-	-
Vereinigte Staaten von Amerika	101	23	-	-	-	-	78	-	-	-	-	-	-

Ferienwohnungen - Gästekünfte nach Herkunftsland und Gebiet

Tabelle 2.24

	Gästekünfte		
	Total	Rheintal	Steg / Malbun
Total	3 931	553	3 378
Liechtenstein	1 970	34	1 936
Schweiz	747	161	586
Belgien	19	14	5
Dänemark	7	-	7
Deutschland	1 012	291	721
Frankreich	13	-	13
Italien	5	5	-
Niederlande	74	15	59
Österreich	16	-	16
Polen	7	2	5
Schweden	16	4	12
Slowakische Republik	2	2	-
Tschechische Republik	10	2	8
Ungarn	6	6	-
Vereinigtes Königreich (UK)	2	2	-
Russische Föderation	11	11	-
Ukraine	2	2	-
Vereinigte Staaten von Amerika	12	2	10

Ferienwohnungen - Logiernächte nach Herkunftsland und Gebiet

Tabelle 2.25

	Logiernächte		
	Total	Rheintal	Steg / Malbun
Total	24 334	3 639	20 695
Liechtenstein	10 247	148	10 099
Schweiz	4 887	797	4 090
Belgien	155	120	35
Dänemark	35	-	35
Deutschland	7 553	2 092	5 461
Frankreich	179	-	179
Italien	35	35	-
Niederlande	562	131	431
Österreich	88	-	88
Polen	68	12	56
Schweden	112	28	84
Slowakische Republik	12	12	-
Tschechische Republik	56	8	48
Ungarn	36	36	-
Vereinigtes Königreich (UK)	26	26	-
Russische Föderation	168	168	-
Ukraine	14	14	-
Vereinigte Staaten von Amerika	101	12	89

2.4 Jugendherberge

Jugendherberge - Gästeankünfte nach Herkunftsland und Monaten

Tabelle 2.26

	Gästeankünfte												
	Total	Jan.	Feb.	Mär.	Apr.	Mai	Jun.	Jul.	Aug.	Sep.	Okt.	Nov.	Dez.
Total	5 137	-	-	265	424	610	740	1 047	945	694	412	-	-
Liechtenstein	359	-	-	59	4	11	67	7	98	96	17	-	-
Schweiz	2 061	-	-	40	221	227	351	463	299	256	204	-	-
Belgien	77	-	-	-	49	-	1	9	16	2	-	-	-
Dänemark	17	-	-	-	-	2	-	9	2	-	4	-	-
Deutschland	902	-	-	65	25	96	105	219	202	142	48	-	-
Estland	2	-	-	1	-	-	-	1	-	-	-	-	-
Finnland	38	-	-	6	1	-	8	14	8	1	-	-	-
Frankreich	69	-	-	4	9	12	7	3	28	4	2	-	-
Irland	18	-	-	2	-	7	4	-	1	3	1	-	-
Italien	61	-	-	6	3	8	2	16	14	5	7	-	-
Litauen	15	-	-	-	-	3	-	-	12	-	-	-	-
Niederlande	98	-	-	1	22	9	15	20	21	8	2	-	-
Österreich	69	-	-	4	2	12	12	11	19	9	-	-	-
Polen	20	-	-	-	9	-	-	5	-	6	-	-	-
Portugal	6	-	-	1	-	1	3	1	-	-	-	-	-
Schweden	60	-	-	2	1	1	28	16	8	-	4	-	-
Slowakische Republik	1	-	-	-	-	-	-	1	-	-	-	-	-
Slowenien	14	-	-	-	1	3	-	-	-	7	3	-	-
Spanien	114	-	-	20	5	2	12	7	33	20	15	-	-
Tschechische Republik	115	-	-	-	-	3	-	70	22	6	14	-	-
Ungarn	113	-	-	-	-	99	-	11	3	-	-	-	-
Vereinigtes Königreich (UK)	164	-	-	8	21	21	13	24	42	26	9	-	-
Island	7	-	-	-	-	-	-	-	7	-	-	-	-
Norwegen	30	-	-	7	-	-	3	9	9	-	2	-	-
Rumänien	7	-	-	-	-	-	6	-	-	1	-	-	-
Russische Föderation	8	-	-	1	-	-	3	1	-	-	3	-	-
Türkei	1	-	-	-	-	-	-	-	-	-	1	-	-
Ukraine	3	-	-	-	-	-	-	-	-	3	-	-	-
Vereinigte Staaten von Amerika	191	-	-	20	18	30	37	37	21	17	11	-	-
Kanada	75	-	-	3	-	9	15	19	12	10	7	-	-
Brasilien	28	-	-	1	-	3	1	6	2	6	9	-	-
Mexiko	26	-	-	-	-	8	8	1	6	1	2	-	-
Argentinien	7	-	-	2	1	1	1	-	2	-	-	-	-
Bahamas	2	-	-	-	-	-	2	-	-	-	-	-	-
Chile	2	-	-	-	-	1	-	1	-	-	-	-	-
Uruguay	3	-	-	-	-	-	-	3	-	-	-	-	-
Südafrika	5	-	-	-	-	2	-	2	1	-	-	-	-
Ägypten	2	-	-	-	1	-	-	-	-	-	1	-	-
Kamerun	1	-	-	-	-	-	-	-	-	-	1	-	-
Seyschellen	1	-	-	-	-	-	-	-	1	-	-	-	-
China	43	-	-	-	7	8	5	12	2	3	6	-	-
Indien	8	-	-	-	-	2	2	3	-	-	1	-	-
Japan	84	-	-	6	4	6	8	20	12	21	7	-	-
Süd-Korea (Republik)	10	-	-	-	-	1	2	-	3	3	1	-	-
Taiwan (Rep. China)	7	-	-	-	-	-	2	4	-	-	1	-	-
Aserbajdschan	1	-	-	-	-	-	-	-	-	-	1	-	-
Bahrain	3	-	-	-	-	-	-	-	3	-	-	-	-
Bangladesch	2	-	-	-	-	-	-	2	-	-	-	-	-
Indonesien	3	-	-	-	-	2	-	-	-	1	-	-	-
Israel	3	-	-	-	-	-	-	1	-	2	-	-	-
Jemen	2	-	-	-	-	-	-	-	-	-	2	-	-
Kambodscha	2	-	-	-	-	-	-	-	2	-	-	-	-
Malaysia	2	-	-	-	-	-	1	-	-	-	1	-	-
Nord-Korea (Dem. Volksrepublik)	3	-	-	-	-	-	-	3	-	-	-	-	-
Thailand	15	-	-	-	4	6	2	-	1	-	2	-	-
Australien	134	-	-	4	15	12	14	11	27	30	21	-	-
Neuseeland	23	-	-	2	1	2	-	5	6	5	2	-	-

Jugendherberge - Logiernächte nach Herkunftsland und Monaten

Tabelle 2.27

	Logiernächte												
	Total	Jan.	Feb.	Mär.	Apr.	Mai	Jun.	Jul.	Aug.	Sep.	Okt.	Nov.	Dez.
Total	7 974	-	-	640	814	817	1 137	1 524	1 452	941	649	-	-
Liechtenstein	923	-	-	373	8	44	142	15	200	121	20	-	-
Schweiz	3 283	-	-	46	464	302	564	722	484	347	354	-	-
Belgien	95	-	-	-	50	-	1	9	21	14	-	-	-
Dänemark	21	-	-	-	-	2	-	9	2	-	8	-	-
Deutschland	1 315	-	-	87	63	146	131	323	293	190	82	-	-
Estland	2	-	-	1	-	-	-	1	-	-	-	-	-
Finnland	53	-	-	6	1	-	12	23	10	1	-	-	-
Frankreich	91	-	-	8	10	13	9	9	34	4	4	-	-
Irland	21	-	-	2	-	7	6	-	1	4	1	-	-
Italien	71	-	-	6	4	13	2	18	16	5	7	-	-
Litauen	15	-	-	-	-	3	-	-	12	-	-	-	-
Niederlande	214	-	-	1	77	11	41	40	25	15	4	-	-
Österreich	86	-	-	4	2	21	12	15	23	9	-	-	-
Polen	47	-	-	-	16	-	-	5	-	26	-	-	-
Portugal	9	-	-	1	-	2	3	3	-	-	-	-	-
Schweden	72	-	-	2	3	1	28	24	10	-	4	-	-
Slowakische Republik	3	-	-	-	-	-	-	3	-	-	-	-	-
Slowenien	27	-	-	-	3	6	-	-	-	15	3	-	-
Spanien	151	-	-	25	5	2	17	10	49	24	19	-	-
Tschechische Republik	138	-	-	-	-	9	-	75	34	6	14	-	-
Ungarn	120	-	-	-	-	100	-	16	4	-	-	-	-
Vereinigtes Königreich (UK)	215	-	-	19	45	23	15	26	49	29	9	-	-
Island	7	-	-	-	-	-	-	-	7	-	-	-	-
Norwegen	30	-	-	7	-	-	3	9	9	-	2	-	-
Rumänien	15	-	-	-	-	-	14	-	-	1	-	-	-
Russische Föderation	13	-	-	1	-	-	3	3	-	-	6	-	-
Türkei	9	-	-	-	-	-	-	-	-	-	9	-	-
Ukraine	3	-	-	-	-	-	-	-	-	3	-	-	-
Vereinigte Staaten von Amerika	228	-	-	25	19	33	48	39	35	18	11	-	-
Kanada	109	-	-	5	-	9	17	25	24	17	12	-	-
Brasilien	34	-	-	3	-	6	1	6	3	6	9	-	-
Mexiko	38	-	-	-	-	8	20	1	6	1	2	-	-
Argentinien	9	-	-	2	1	1	1	-	4	-	-	-	-
Bahamas	2	-	-	-	-	-	2	-	-	-	-	-	-
Chile	2	-	-	-	-	1	-	1	-	-	-	-	-
Uruguay	3	-	-	-	-	-	-	3	-	-	-	-	-
Südafrika	5	-	-	-	-	2	-	2	1	-	-	-	-
Ägypten	12	-	-	-	1	-	-	-	-	-	11	-	-
Kamerun	2	-	-	-	-	-	-	-	-	-	2	-	-
Seyschellen	2	-	-	-	-	-	-	-	2	-	-	-	-
China	45	-	-	-	7	9	6	12	2	3	6	-	-
Indien	15	-	-	-	-	4	4	6	-	-	1	-	-
Japan	105	-	-	8	6	6	11	26	16	23	9	-	-
Süd-Korea (Republik)	10	-	-	-	-	1	2	-	3	3	1	-	-
Taiwan (Rep. China)	7	-	-	-	-	-	2	4	-	-	1	-	-
Aserbajdschan	1	-	-	-	-	-	-	-	-	-	1	-	-
Bahrain	4	-	-	-	-	-	-	-	4	-	-	-	-
Bangladesch	7	-	-	-	-	-	-	7	-	-	-	-	-
Indonesien	3	-	-	-	-	2	-	-	-	1	-	-	-
Israel	8	-	-	-	-	-	-	2	-	6	-	-	-
Jemen	2	-	-	-	-	-	-	-	-	-	2	-	-
Kambodscha	4	-	-	-	-	-	-	-	4	-	-	-	-
Malaysia	2	-	-	-	-	-	1	-	-	-	1	-	-
Nord-Korea (Dem. Volksrepublik)	8	-	-	-	-	-	-	8	-	-	-	-	-
Thailand	24	-	-	-	4	12	2	-	2	-	4	-	-
Australien	193	-	-	6	22	16	17	17	48	41	26	-	-
Neuseeland	41	-	-	2	3	2	-	7	15	8	4	-	-

2.5 Massenlager

Massenlager - Gästekünfte nach Herkunftsland und Monaten

Tabelle 2.28

	Gästekünfte												
	Total	Jan.	Feb.	Mär.	Apr.	Mai	Jun.	Jul.	Aug.	Sep.	Okt.	Nov.	Dez.
Total	3 599	127	175	172	60	120	315	561	989	642	229	30	179
Liechtenstein	798	17	38	8	34	24	72	197	158	111	55	20	64
Schweiz	948	15	18	34	-	20	69	90	309	295	68	6	24
Belgien	23	-	-	-	-	-	2	9	12	-	-	-	-
Dänemark	13	-	-	-	-	-	-	13	-	-	-	-	-
Deutschland	1 423	95	106	128	26	34	159	185	360	167	91	3	69
Frankreich	5	-	3	-	-	-	-	-	-	2	-	-	-
Irland	7	-	-	-	-	-	-	7	-	-	-	-	-
Italien	49	-	-	1	-	31	4	5	-	3	-	-	5
Niederlande	131	-	-	-	-	-	-	16	73	39	3	-	-
Österreich	96	-	-	-	-	9	8	21	33	16	9	-	-
Polen	13	-	-	-	-	-	1	7	5	-	-	-	-
Schweden	4	-	-	-	-	-	-	4	-	-	-	-	-
Spanien	9	-	-	-	-	-	-	2	-	7	-	-	-
Vereinigtes Königreich (UK)	54	-	10	-	-	-	-	2	37	2	3	-	-
Rumänien	17	-	-	-	-	-	-	-	-	-	-	-	17
Russische Föderation	3	-	-	-	-	-	-	3	-	-	-	-	-
Vereinigte Staaten von Amerika	3	-	-	1	-	-	-	-	2	-	-	-	-
Kanada	2	-	-	-	-	2	-	-	-	-	-	-	-
China	1	-	-	-	-	-	-	-	-	-	-	1	-

Massenlager - Logiernächte nach Herkunftsland und Monaten

Tabelle 2.29

	Logiernächte												
	Total	Jan.	Feb.	Mär.	Apr.	Mai	Jun.	Jul.	Aug.	Sep.	Okt.	Nov.	Dez.
Total	5 804	354	441	638	109	264	358	849	1 267	812	323	34	355
Liechtenstein	1 092	68	38	11	34	28	106	213	212	185	71	20	106
Schweiz	1 151	16	18	65	-	37	77	129	321	313	99	7	69
Belgien	79	-	-	-	-	-	2	65	12	-	-	-	-
Dänemark	13	-	-	-	-	-	-	13	-	-	-	-	-
Deutschland	2 798	270	372	558	75	121	160	185	547	245	135	6	124
Frankreich	5	-	3	-	-	-	-	-	-	2	-	-	-
Irland	63	-	-	-	-	-	-	63	-	-	-	-	-
Italien	100	-	-	3	-	40	4	45	-	3	-	-	5
Niederlande	181	-	-	-	-	-	-	41	98	39	3	-	-
Österreich	123	-	-	-	-	36	8	21	33	16	9	-	-
Polen	69	-	-	-	-	-	1	63	5	-	-	-	-
Schweden	4	-	-	-	-	-	-	4	-	-	-	-	-
Spanien	9	-	-	-	-	-	-	2	-	7	-	-	-
Vereinigtes Königreich (UK)	57	-	10	-	-	-	-	2	37	2	6	-	-
Rumänien	51	-	-	-	-	-	-	-	-	-	-	-	51
Russische Föderation	3	-	-	-	-	-	-	3	-	-	-	-	-
Vereinigte Staaten von Amerika	3	-	-	1	-	-	-	-	2	-	-	-	-
Kanada	2	-	-	-	-	2	-	-	-	-	-	-	-
China	1	-	-	-	-	-	-	-	-	-	-	1	-

2.6 Camping

Camping - Gästeankünfte nach Herkunftsland und Monaten

Tabelle 2.30

	Gästeankünfte												
	Total	Jan.	Feb.	Mär.	Apr.	Mai	Jun.	Jul.	Aug.	Sep.	Okt.	Nov.	Dez.
Total	5 003	-	-	11	270	624	944	1 266	983	611	286	8	-
Liechtenstein	61	-	-	-	4	8	14	15	8	8	4	-	-
Schweiz	3 336	-	-	-	227	476	693	756	491	460	230	3	-
Belgien	34	-	-	-	-	2	8	13	9	2	-	-	-
Dänemark	55	-	-	-	-	-	15	29	9	-	2	-	-
Deutschland	534	-	-	8	16	80	71	110	144	68	34	3	-
Estland	22	-	-	-	2	-	-	7	9	4	-	-	-
Finnland	25	-	-	-	-	2	14	5	2	2	-	-	-
Frankreich	64	-	-	-	-	4	6	28	24	-	2	-	-
Irland	2	-	-	-	-	-	-	-	2	-	-	-	-
Italien	71	-	-	-	-	5	7	25	32	2	-	-	-
Lettland	10	-	-	-	-	-	-	5	5	-	-	-	-
Luxemburg	9	-	-	-	-	-	-	4	-	5	-	-	-
Niederlande	197	-	-	-	4	23	33	73	54	8	2	-	-
Österreich	19	-	-	-	-	1	-	7	11	-	-	-	-
Polen	44	-	-	-	-	4	4	26	8	2	-	-	-
Portugal	17	-	-	-	-	2	4	2	9	-	-	-	-
Schweden	35	-	-	-	-	-	4	21	10	-	-	-	-
Slowakische Republik	38	-	-	-	-	-	9	6	13	10	-	-	-
Slowenien	14	-	-	-	-	-	-	8	6	-	-	-	-
Spanien	37	-	-	-	-	2	-	10	21	2	-	2	-
Tschechische Republik	60	-	-	-	8	-	2	13	29	8	-	-	-
Ungarn	15	-	-	-	-	-	5	4	6	-	-	-	-
Vereinigtes Königreich (UK)	99	-	-	3	3	2	20	28	30	11	2	-	-
Island	5	-	-	-	-	-	-	5	-	-	-	-	-
Norwegen	23	-	-	-	-	-	1	18	4	-	-	-	-
Rumänien	3	-	-	-	-	-	-	-	3	-	-	-	-
Ukraine	23	-	-	-	4	2	8	6	3	-	-	-	-
Vereinigte Staaten von Amerika	21	-	-	-	-	3	3	10	5	-	-	-	-
Kanada	10	-	-	-	-	2	6	-	-	2	-	-	-
Argentinien	3	-	-	-	-	-	-	3	-	-	-	-	-
Südafrika	9	-	-	-	-	-	-	3	6	-	-	-	-
China	2	-	-	-	-	-	-	-	-	2	-	-	-
Japan	8	-	-	-	-	2	-	4	2	-	-	-	-
Süd-Korea (Republik)	31	-	-	-	2	-	-	6	17	2	4	-	-
Israel	4	-	-	-	-	-	-	4	-	-	-	-	-
Malaysia	2	-	-	-	-	-	-	-	1	1	-	-	-
Australien	45	-	-	-	-	2	15	8	7	9	4	-	-
Neuseeland	16	-	-	-	-	2	2	4	3	3	2	-	-

Camping - Logiernächte nach Herkunftsland und Monaten

Tabelle 2.31

	Logiernächte												
	Total	Jan.	Feb.	Mär.	Apr.	Mai	Jun.	Jul.	Aug.	Sep.	Okt.	Nov.	Dez.
Total	14 699	-	-	16	761	1 940	2 607	3 696	3 022	1 878	770	9	-
Liechtenstein	219	-	-	-	12	30	42	53	40	30	12	-	-
Schweiz	12 379	-	-	-	678	1 731	2 291	2 978	2 307	1 702	688	4	-
Belgien	34	-	-	-	-	2	8	13	9	2	-	-	-
Dänemark	73	-	-	-	-	-	19	36	16	-	2	-	-
Deutschland	637	-	-	10	14	105	64	149	173	69	50	3	-
Estland	22	-	-	-	2	-	-	7	9	4	-	-	-
Finnland	25	-	-	-	-	2	14	5	2	2	-	-	-
Frankreich	99	-	-	-	-	4	6	28	59	-	2	-	-
Irland	4	-	-	-	-	-	-	-	4	-	-	-	-
Italien	83	-	-	-	-	5	7	29	40	2	-	-	-
Lettland	10	-	-	-	-	-	-	5	5	-	-	-	-
Luxemburg	9	-	-	-	-	-	-	4	-	5	-	-	-
Niederlande	389	-	-	-	4	33	61	172	109	8	2	-	-
Österreich	27	-	-	-	-	1	-	7	19	-	-	-	-
Polen	52	-	-	-	-	4	4	34	8	2	-	-	-
Portugal	17	-	-	-	-	2	4	2	9	-	-	-	-
Schweden	37	-	-	-	-	-	4	21	12	-	-	-	-
Slowakische Republik	75	-	-	-	-	-	14	6	45	10	-	-	-
Slowenien	14	-	-	-	-	-	-	8	6	-	-	-	-
Spanien	39	-	-	-	-	2	-	10	23	2	-	2	-
Tschechische Republik	98	-	-	-	42	-	4	13	31	8	-	-	-
Ungarn	15	-	-	-	-	-	5	4	6	-	-	-	-
Vereinigtes Königreich (UK)	114	-	-	6	3	2	21	30	39	11	2	-	-
Island	5	-	-	-	-	-	-	5	-	-	-	-	-
Norwegen	26	-	-	-	-	-	1	21	4	-	-	-	-
Rumänien	3	-	-	-	-	-	-	-	3	-	-	-	-
Ukraine	25	-	-	-	4	4	8	6	3	-	-	-	-
Vereinigte Staaten von Amerika	21	-	-	-	-	3	3	10	5	-	-	-	-
Kanada	14	-	-	-	-	2	10	-	-	2	-	-	-
Argentinien	3	-	-	-	-	-	-	3	-	-	-	-	-
Südafrika	9	-	-	-	-	-	-	3	6	-	-	-	-
China	2	-	-	-	-	-	-	-	-	2	-	-	-
Japan	8	-	-	-	-	2	-	4	2	-	-	-	-
Süd-Korea (Republik)	31	-	-	-	2	-	-	6	17	2	4	-	-
Israel	4	-	-	-	-	-	-	4	-	-	-	-	-
Malaysia	2	-	-	-	-	-	-	-	1	1	-	-	-
Australien	57	-	-	-	-	2	15	16	7	11	6	-	-
Neuseeland	18	-	-	-	-	4	2	4	3	3	2	-	-

3 Zeitreihen

Alle Betriebe - Gästekünfte nach Beherbergungsart seit 1980

Tabelle 3.01

Jahr	Gästekünfte					
	Total	Hotellerie	Ferien- wohnungen	Jugend- herberge	Massen- lager	Camping
1980	91 088	85 033	4 897	.	1 158	.
1981	91 235	85 282	4 929	.	1 024	.
1982	86 437	79 757	5 404	.	1 276	.
1983	87 370	80 426	5 199	.	1 745	.
1984	90 341	83 589	5 251	.	1 501	.
1985	92 870	85 851	5 179	.	1 840	.
1986	88 652	76 440	5 220	5 391	1 601	.
1987	88 650	75 682	5 374	5 480	2 114	.
1988	84 541	71 633	5 292	5 751	1 865	.
1989	89 923	77 324	5 139	5 818	1 642	.
1990	89 158	77 735	4 849	4 537	2 037	.
1991	81 282	71 211	4 403	3 459	2 209	.
1992	84 455	72 000	4 224	6 057	2 174	.
1993	76 098	64 980	3 709	5 350	2 059	.
1994	72 038	62 080	3 556	4 253	2 149	.
1995	68 655	59 877	3 813	3 674	1 291	.
1996	65 363	56 751	3 431	3 837	1 344	.
1997	66 766	58 197	3 748	3 462	1 359	.
1998	75 349	60 463	3 651	3 684	1 899	5 652
1999	76 002	60 390	4 675	3 833	1 840	5 264
2000	77 780	62 894	4 740	3 815	1 428	4 903
2001	75 967	57 813	4 508	4 638	3 433	5 575
2002	67 391	49 752	4 483	4 799	3 174	5 183
2003	68 380	50 207	4 239	4 822	4 075	5 037
2004	68 372	50 103	4 123	5 189	3 954	5 003
2005	68 602	51 056	4 051	4 550	3 850	5 095
2006	73 509	56 204	3 927	5 167	3 235	4 976
2007	77 573	59 603	4 121	5 112	3 867	4 870
2008	77 957	60 287	3 931	5 137	3 599	5 003

Alle Betriebe - Logiernächte nach Beherbergungsart seit 1980

Tabelle 3.02

Jahr	Logiernächte					
	Total	Hotellerie	Ferien- wohnungen	Jugend- herberge	Massen- lager	Camping
1980	267 832	182 443	50 605	.	1 695	33 089
1981	259 647	177 146	52 345	.	1 974	28 182
1982	246 645	161 589	51 503	.	2 149	31 404
1983	229 612	154 421	43 581	.	2 516	29 094
1984	232 962	157 746	44 564	.	2 175	28 477
1985	243 227	167 856	42 163	.	2 818	30 390
1986	233 936	158 257	43 592	9 104	2 427	20 556
1987	229 527	152 951	43 746	8 371	3 246	21 213
1988	213 425	139 541	41 434	8 784	2 651	21 015
1989	224 677	152 176	39 620	8 985	2 510	21 386
1990	214 116	149 861	36 887	7 160	2 880	17 328
1991	205 432	143 003	34 153	4 967	4 996	18 313
1992	211 003	148 218	33 098	9 483	3 017	17 187
1993	192 504	134 280	28 413	8 543	4 230	17 038
1994	184 048	129 174	28 002	7 073	3 713	16 086
1995	178 920	127 510	27 386	6 661	2 982	14 381
1996	167 140	119 264	25 333	6 714	2 493	13 336
1997	169 700	119 968	26 911	5 877	2 856	14 088
1998	174 241	123 252	27 061	6 089	3 285	14 554
1999	177 568	124 173	29 440	5 608	3 382	14 965
2000	186 820	133 485	30 052	5 820	2 772	14 691
2001	183 450	123 273	29 525	7 332	6 164	17 156
2002	167 224	108 319	27 428	8 246	6 138	17 093
2003	165 926	107 152	26 749	8 572	6 876	16 577
2004	161 128	103 724	25 178	8 971	6 687	16 568
2005	165 305	111 289	24 691	7 137	6 084	16 104
2006	170 308	118 143	23 767	7 912	4 999	15 487
2007	183 360	128 619	25 422	8 046	6 049	15 224
2008	187 306	134 495	24 334	7 974	5 804	14 699

Alle Betriebe - Logiernächte nach Monaten seit 1980

Tabelle 3.03

Jahr	Logiernächte												Index 1980 = 100	
	Total	Jan.	Feb.	Mär.	Apr.	Mai	Jun.	Jul.	Aug.	Sep.	Okt.	Nov.		Dez.
1980	267 832	20 777	23 922	22 756	20 378	19 491	22 796	37 497	38 222	24 695	14 588	7 249	15 461	100.0
1981	259 647	21 086	23 591	22 011	24 272	16 375	22 876	35 749	38 079	21 789	13 351	6 025	14 443	96.9
1982	246 645	20 921	24 064	22 335	20 126	15 756	19 760	34 051	35 277	21 468	13 976	6 633	12 278	92.1
1983	229 612	19 689	22 938	23 311	14 610	15 749	19 558	29 930	31 975	20 823	12 705	6 500	11 824	85.7
1984	232 962	18 058	20 286	21 773	17 466	14 500	20 910	30 814	32 824	22 072	13 220	7 366	13 673	87.0
1985	243 227	20 075	22 584	24 061	19 254	17 343	20 624	29 893	30 620	23 638	15 176	7 774	12 185	90.8
1986	233 936	20 476	23 386	27 305	16 607	17 517	17 330	27 665	29 981	20 249	15 160	6 652	11 608	87.3
1987	229 527	18 945	21 079	22 545	18 867	14 358	20 474	29 051	30 245	20 017	14 825	7 896	11 225	85.7
1988	213 425	14 586	22 619	21 976	14 812	14 198	17 872	25 571	27 797	19 932	15 407	7 413	11 242	79.7
1989	224 677	16 890	21 859	25 844	12 645	16 762	18 594	25 777	30 308	20 178	15 886	7 840	12 094	83.9
1990	214 116	14 324	18 419	19 418	16 832	15 317	19 233	26 550	30 509	20 111	14 388	7 164	11 851	79.9
1991	205 432	14 852	18 393	19 153	12 012	14 672	18 134	26 466	29 181	20 224	14 452	6 376	11 517	76.7
1992	211 003	15 396	19 158	20 347	15 537	15 263	20 211	26 195	28 212	19 392	13 359	7 017	10 916	78.8
1993	192 504	14 696	18 433	16 717	14 444	14 920	17 770	23 284	24 793	18 082	12 010	6 615	10 740	71.9
1994	184 048	15 266	18 694	18 742	11 481	12 679	16 646	22 333	23 406	17 701	11 266	6 091	9 743	68.7
1995	178 920	14 771	17 255	16 489	13 211	13 931	17 180	20 206	21 403	17 409	11 210	7 003	8 852	66.8
1996	167 140	13 155	16 710	17 771	11 394	12 849	14 613	18 259	20 656	14 877	11 585	6 349	8 922	62.4
1997	169 700	12 848	16 390	16 397	10 843	13 971	15 413	17 958	21 627	15 512	12 515	6 619	9 607	63.4
1998	174 241	12 916	18 231	16 792	14 369	13 762	15 767	19 149	20 665	15 521	11 539	6 954	8 576	65.1
1999	177 568	13 321	14 725	15 579	12 896	16 892	17 049	19 642	21 017	16 283	12 564	7 733	9 867	66.3
2000	186 820	14 445	16 466	18 267	13 451	14 092	19 294	20 523	22 606	17 799	11 659	8 244	9 974	69.8
2001	183 450	14 803	16 615	17 209	13 158	14 142	18 242	20 641	22 049	16 092	11 941	8 425	10 133	68.5
2002	167 224	13 287	15 387	15 551	10 360	13 043	16 432	22 380	21 521	13 857	11 217	5 946	8 243	62.4
2003	165 926	12 888	15 367	15 366	11 090	12 529	15 378	21 139	20 879	14 147	11 390	6 652	9 101	62.0
2004	161 128	12 139	16 391	13 537	11 126	12 205	15 468	18 183	20 179	16 022	11 138	6 225	8 515	60.2
2005	165 305	13 569	16 440	17 313	8 653	11 421	14 943	19 668	21 305	15 037	11 716	6 747	8 493	61.7
2006	170 308	13 622	16 278	15 262	11 905	12 260	16 186	21 300	19 762	16 395	11 475	7 127	8 736	63.6
2007	183 360	14 046	17 961	16 976	12 131	12 870	17 267	22 151	21 653	16 823	13 587	7 993	9 902	68.5
2008	187 306	14 705	18 016	18 809	10 814	12 941	16 340	22 085	23 708	17 518	13 140	8 061	11 169	69.9

Hotellerie - Gästeankünfte und Logiernächte nach Region seit 1965

Tabelle 3.04

Jahr	Gästeankünfte						Logiernächte					
	Total	Vaduz	Balzers / Triesen	Triesen- berg	Schaan / Planken	Unter- land	Total	Vaduz	Balzers / Triesen	Triesen- berg	Schaan / Planken	Unter- land
1965	52 704	27 660	11 077	5 530	6 469	1 968	120 313	47 098	18 758	25 405	22 409	6 643
1966	62 150	32 803	11 692	7 249	7 761	2 645	132 891	54 981	20 422	28 135	22 221	7 132
1967	59 969	30 140	12 350	7 482	7 695	2 302	133 641	52 959	22 804	29 385	22 621	5 872
1968	62 352	31 950	12 993	7 840	7 233	2 336	128 228	52 344	24 246	27 508	17 684	6 446
1969	66 109	34 261	13 305	8 710	7 026	2 807	134 227	54 417	23 317	29 512	17 894	9 087
1970	72 421	38 550	14 170	7 480	7 135	5 086	145 247	60 224	26 157	27 607	21 452	9 807
1971	73 961	38 938	13 012	8 019	8 127	5 865	149 058	62 953	25 537	30 482	20 583	9 503
1972	82 477	40 032	13 791	12 196	9 184	7 274	190 970	62 571	26 399	65 892	21 361	14 747
1973	76 586	35 635	11 951	12 414	8 773	7 813	176 148	56 755	23 257	61 025	20 613	14 498
1974	73 615	35 246	11 215	11 190	8 391	7 573	183 074	53 979	24 006	66 139	20 407	18 543
1975	78 553	37 109	11 941	11 217	10 433	7 853	175 717	57 132	20 934	61 259	23 006	13 386
1976	77 462	34 971	11 868	13 400	10 773	6 450	174 750	55 007	18 856	67 538	22 059	11 290
1977	80 425	34 197	11 730	16 127	11 431	6 940	177 212	49 720	19 357	70 679	23 147	14 309
1978	73 431	31 046	10 711	14 438	10 664	6 572	163 863	47 584	17 269	64 239	23 213	11 558
1979	73 756	30 010	12 203	14 842	10 811	5 890	160 178	45 672	22 293	59 947	21 657	10 609
1980	85 033	34 677	11 466	19 407	11 729	7 754	182 443	50 091	21 744	71 907	22 524	16 177
1981	85 282	37 388	11 691	19 036	10 773	6 394	177 146	55 530	21 709	67 062	20 969	11 876
1982	79 757	33 711	9 807	18 970	10 697	6 572	161 589	47 895	17 383	63 313	21 316	11 682
1983	80 426	33 736	9 049	18 297	11 093	8 251	154 421	45 819	15 892	58 358	21 087	13 265
1984	83 589	37 224	6 416	21 140	11 044	7 765	157 746	51 038	13 113	60 007	20 823	12 765
1985	85 851	37 273	6 777	24 224	11 177	6 400	167 856	51 453	14 411	69 321	22 046	10 625
1986	76 440	33 429	5 467	20 827	11 244	5 473	158 257	46 087	12 398	62 833	22 388	14 551
1987	75 682	32 587	5 672	20 449	11 530	5 444	152 951	44 871	13 918	57 409	21 725	15 028
1988	71 633	31 323	5 917	18 321	10 715	5 357	139 541	43 498	12 924	51 820	20 254	11 045
1989	77 324	34 152	5 652	21 077	11 080	5 363	152 176	46 237	13 959	57 960	21 104	12 916
1990	77 735	33 012	7 024	20 955	11 088	5 656	149 861	45 489	17 431	53 796	21 643	11 502
1991	71 211	27 310	8 334	18 591	11 325	5 651	143 003	38 577	17 360	55 634	21 221	10 211
1992	72 000	26 977	8 323	19 792	11 760	5 148	148 218	38 267	17 096	62 151	20 951	9 753
1993	64 980	24 617	7 643	17 582	10 525	4 613	134 280	35 398	14 345	55 916	19 280	9 341
1994	62 080	23 360	7 743	16 385	9 731	4 861	129 174	33 401	13 945	54 698	17 269	9 861
1995	59 877	22 075	9 238	15 336	8 354	4 874	127 510	32 099	18 441	50 959	15 806	10 205
1996	56 751	20 701	9 744	13 409	8 070	4 827	119 264	29 566	19 334	44 995	15 498	9 871
1997	58 197	20 961	10 544	13 786	8 423	4 483	119 968	29 661	20 666	43 909	15 557	10 175
1998	60 463	21 028	11 615	14 307	9 083	4 430	123 252	29 373	22 376	43 095	17 033	11 375
1999	60 390	18 849	12 354	14 154	10 128	4 905	124 173	27 013	23 467	42 568	18 902	12 223
2000	62 894	18 940	14 454	15 006	9 799	4 695	133 485	27 347	29 747	46 568	19 162	10 661
2001	57 813	17 127	13 768	12 695	9 054	5 169	123 273	25 840	28 875	41 163	17 673	9 722
2002	49 752	14 988	11 155	11 026	8 229	4 354	108 319	21 679	25 505	36 810	16 293	8 032
2003	50 207	15 061	10 796	11 799	8 752	3 799	107 152	22 050	23 584	38 037	17 108	6 373
2004	50 103	16 722	10 346	11 234	8 122	3 679	103 724	24 824	21 088	34 677	16 419	6 716
2005	51 056	17 884	10 489	11 671	7 524	3 488	111 289	26 794	21 678	40 615	14 790	7 412
2006	56 204	19 834	12 676	12 443	7 609	3 642	118 143	29 570	25 480	41 139	14 094	7 860
2007	59 603	20 506	13 427	14 578	7 120	3 972	128 619	30 833	28 262	47 352	14 453	7 719
2008	60 287	19 701	13 890	15 304	7 491	3 901	134 495	30 527	30 265	50 314	15 731	7 658

Hotellerie - Gästeankünfte und Logiernächte nach Betriebsart seit 1980

Tabelle 3.05

Jahr	Gästeankünfte				Logiernächte					
	Total	Hotelbetriebe im Rheintal	Alpenhotels		Total	Hotelbetriebe im Rheintal	Alpenhotels			
			Anteil %	Anteil %			Anteil %	Anteil %		
1980	85 033	72 438	85	12 595	15	182 443	128 994	71	53 449	29
1981	85 282	72 427	85	12 855	15	177 146	125 672	71	51 474	29
1982	79 757	67 564	85	12 193	15	161 589	113 287	70	48 302	30
1983	79 426	68 270	86	11 156	14	154 421	110 211	71	44 210	29
1984	83 589	71 255	85	12 334	15	157 746	115 410	73	42 336	27
1985	85 851	71 853	84	13 998	16	167 856	119 228	71	48 628	29
1986	76 440	64 685	85	11 755	15	158 257	114 143	72	44 114	28
1987	75 682	62 202	82	13 480	18	152 951	107 907	71	45 044	29
1988	71 633	58 863	82	12 770	18	139 541	97 241	70	42 300	30
1989	77 324	62 688	81	14 636	19	152 176	106 077	70	46 099	30
1990	77 735	63 754	82	13 981	18	149 861	108 736	73	41 125	27
1991	71 211	59 746	84	11 465	16	143 003	99 367	69	43 636	31
1992	72 000	59 901	83	12 099	17	148 218	101 329	68	46 889	32
1993	64 980	53 933	83	11 047	17	134 280	91 904	68	42 376	32
1994	62 080	51 380	83	10 700	17	129 174	86 413	67	42 761	33
1995	59 877	49 472	83	10 405	17	127 510	87 143	68	40 367	32
1996	56 751	47 364	83	9 387	17	119 264	82 656	69	36 608	31
1997	58 197	49 254	85	8 943	15	119 968	85 756	71	34 212	29
1998	60 463	50 729	84	9 734	16	123 252	89 039	72	34 213	28
1999	60 390	51 548	85	8 842	15	124 173	91 759	74	32 414	26
2000	62 894	53 973	86	8 921	14	133 485	98 565	74	34 920	26
2001	57 813	49 192	85	8 621	15	123 273	90 301	73	32 972	27
2002	49 752	42 158	85	7 594	15	108 319	78 147	72	30 172	28
2003	50 207	41 362	82	8 845	18	107 152	75 117	70	32 035	30
2004	50 103	41 970	84	8 133	16	103 724	75 072	72	28 652	28
2005	51 056	42 784	84	8 272	16	111 289	76 954	69	34 335	31
2006	56 204	47 721	85	8 483	15	118 143	83 710	71	34 433	29
2007	59 603	50 030	84	9 573	16	128 619	90 150	70	38 469	30
2008	60 287	50 467	84	9 820	16	134 495	94 757	70	39 738	30

Hotellerie - Gästeankünfte nach Herkunftsland seit 1965

Tabelle 3.06

Jahr	Gästeankünfte										Übrige		Berufs- tätige Dauer- gäste	
	Total	Europa		Schweiz	Verein. König- reich (UK)	Öster- reich	Italien	Bel- gien	Nie- der- lande	Frank- reich	Übrige Länder	Verein. Staaten (USA)		Übrige Länder
Liech- ten- stein	Deut- sch- land													
1965	52 704	241	15 719	12 750	4 242	1 911	2 786	776	1 035	3 759	1 937	6 582	882	84
1966	62 150	256	18 919	14 262	6 901	2 276	2 327	837	1 309	4 017	2 847	7 362	726	111
1967	59 969	261	16 273	14 387	7 294	2 604	2 336	1 063	1 371	3 881	2 162	7 337	901	99
1968	62 352	191	17 586	13 305	7 386	2 242	2 856	1 337	1 819	4 045	2 714	7 636	1 082	153
1969	66 109	252	18 358	14 626	6 300	2 536	2 847	1 270	1 640	4 310	3 126	9 345	1 365	134
1970	72 421	98	18 996	14 072	9 488	2 494	4 046	912	1 543	4 056	3 130	10 684	2 806	96
1971	73 961	167	20 557	15 012	7 053	2 722	3 861	888	1 457	4 370	4 564	11 338	1 865	107
1972	82 477	235	22 327	15 491	10 496	3 135	4 398	1 037	2 449	5 077	4 766	10 455	2 486	125
1973	76 586	227	21 118	15 770	7 652	3 708	3 313	990	2 238	4 572	5 492	8 952	2 478	76
1974	73 615	219	22 930	16 597	6 164	3 532	2 799	1 087	1 596	3 729	6 217	6 053	2 382	310
1975	78 553	283	21 421	17 388	11 238	3 228	2 803	1 290	2 124	4 315	6 437	5 231	2 710	85
1976	77 462	271	22 270	17 177	9 291	3 120	2 219	1 291	1 999	4 185	5 967	6 855	2 746	71
1977	80 425	219	26 408	18 142	4 376	3 737	2 341	1 351	2 096	3 801	6 548	8 441	2 920	45
1978	73 431	272	25 682	16 968	3 989	2 994	1 825	1 138	2 188	3 183	6 168	5 926	3 071	27
1979	73 657	214	25 336	17 621	3 312	3 370	2 065	1 212	2 173	3 954	5 626	5 593	3 122	59
1980	85 033	225	28 893	18 572	4 497	3 206	2 622	1 279	2 440	3 959	6 141	9 517	3 622	60
1981	85 282	297	27 188	19 529	5 029	3 150	2 573	1 441	2 645	4 632	6 947	8 255	3 485	111
1982	79 757	268	26 000	18 452	4 015	2 928	2 341	1 051	2 054	3 919	5 056	9 970	3 621	82
1983	79 426	224	24 582	18 742	4 541	3 066	2 608	1 131	2 201	2 936	4 329	11 214	3 813	39
1984	83 589	303	23 051	18 695	3 112	2 908	2 712	1 281	1 785	3 625	5 301	15 115	5 655	46
1985	85 851	292	22 413	18 244	3 688	2 993	3 012	1 135	1 681	3 207	6 728	17 011	5 400	47
1986	76 440	302	21 557	17 272	3 412	2 571	3 285	1 133	1 451	3 287	7 015	9 699	5 111	345
1987	75 682	285	21 000	16 188	2 744	2 681	3 605	976	1 455	2 867	8 169	10 796	4 765	151
1988	71 633	234	19 956	15 430	3 163	2 716	4 039	975	1 514	2 462	8 532	8 464	4 053	95
1989	77 324	206	21 153	16 054	3 439	2 801	4 586	916	1 611	2 915	8 763	9 445	5 299	136
1990	77 735	207	19 603	16 240	3 621	2 750	4 450	1 124	1 636	3 073	10 790	9 362	4 690	189
1991	71 211	165	22 760	15 574	2 221	2 727	4 708	1 023	1 736	3 006	7 670	5 539	3 904	178
1992	72 000	290	23 767	15 520	2 017	2 717	4 659	960	1 411	2 229	7 901	6 257	4 185	87
1993	64 980	263	22 654	14 609	1 557	2 334	3 295	802	1 528	2 190	7 389	5 063	3 268	28
1994	62 080	339	21 807	13 801	1 798	2 344	3 119	685	1 532	1 878	6 821	4 840	3 053	63
1995	59 877	430	20 567	14 382	1 785	2 650	2 151	828	1 247	1 715	6 688	3 850	3 252	332
1996	56 751	583	18 993	13 412	2 073	2 398	2 428	720	1 367	1 821	5 602	3 689	2 974	691
1997	58 197	1 120	19 791	12 729	1 860	2 476	2 461	633	1 304	1 774	6 028	4 235	3 786	.
1998	60 463	1 255	20 653	13 855	2 006	2 704	2 580	697	1 253	1 758	6 616	3 869	3 217	.
1999	60 390	888	21 207	12 919	2 154	2 611	2 589	854	1 183	1 854	6 958	4 060	3 113	.
2000	62 894	1 344	23 233	13 626	2 411	2 724	2 351	741	1 488	1 870	6 150	3 817	3 139	.
2001	57 813	1 338	21 060	13 512	2 351	2 590	2 164	607	1 354	1 765	5 409	2 864	2 799	.
2002	49 752	1 025	17 140	13 014	1 806	2 286	1 887	654	1 159	1 345	4 557	2 253	2 626	.
2003	50 207	1 205	15 630	14 016	2 380	2 256	2 107	676	1 174	1 379	4 955	1 859	2 570	.
2004	50 103	1 602	15 772	13 760	1 894	2 400	1 778	772	1 197	1 201	4 930	2 038	2 759	.
2005	51 056	1 289	16 069	13 758	2 051	2 348	1 803	833	1 283	1 504	5 295	2 271	2 552	.
2006	56 204	1 348	18 389	14 656	2 338	2 774	2 040	754	1 166	1 580	6 121	2 253	2 785	.
2007	59 603	1 345	18 819	15 947	2 644	3 047	2 143	845	1 326	1 316	6 798	2 363	3 010	.
2008	60 287	1 833	19 510	16 795	2 452	2 964	2 231	1 108	1 175	1 302	6 530	1 671	2 716	.

Hotellerie - Logiernächte nach Herkunftsland seit 1965

Tabelle 3.07

Jahr	Logiernächte										Übrige		Berufs- tätige Dauer- gäste	
	Europa													
	Total	Liech- ten- stein	Deut- sch- land	Schweiz	Verein. König- reich (UK)	Öster- reich	Italien	Bel- gien	Nie- der- lande	Frank- reich	Übrige Länder	Verein. Staaten (USA)	Übrige Länder	
1965	120 313	1 580	40 641	31 168	7 179	4 465	3 849	1 382	2 044	6 745	4 306	8 991	1 447	6 516
1966	132 891	1 568	41 976	32 211	12 771	4 708	3 674	1 460	2 680	7 078	5 170	9 935	1 338	8 322
1967	133 641	843	37 726	32 113	12 378	5 335	3 657	3 278	3 430	6 740	4 443	10 093	1 471	12 134
1968	128 228	639	37 640	24 126	11 101	4 396	3 909	4 400	4 732	7 075	5 022	10 104	1 665	13 419
1969	134 227	745	38 573	27 096	10 755	4 260	3 809	4 349	3 930	6 573	5 728	11 994	1 834	14 581
1970	145 247	356	42 763	27 094	13 763	4 577	5 924	1 754	4 126	7 237	5 639	13 823	3 759	14 432
1971	149 058	1 120	45 519	28 762	12 474	5 898	5 811	1 538	2 981	7 142	6 678	14 603	3 227	13 305
1972	190 970	1 596	50 818	30 399	35 635	6 841	6 678	2 133	5 658	8 185	7 954	13 750	3 968	17 355
1973	176 148	874	46 256	32 981	30 712	6 813	4 796	2 191	7 161	6 650	9 340	11 470	3 885	13 019
1974	183 074	954	59 640	38 683	22 044	6 540	4 330	3 142	3 699	5 952	9 638	8 687	3 761	16 004
1975	175 717	1 165	51 760	38 806	33 073	5 703	3 963	3 408	4 311	5 945	10 127	7 058	4 187	6 211
1976	174 750	1 556	55 929	37 351	29 441	6 575	3 002	3 064	4 865	5 815	9 553	9 562	4 408	3 629
1977	177 212	1 419	64 589	40 043	15 471	8 415	3 289	3 413	5 643	5 271	10 214	10 831	4 643	3 971
1978	163 863	2 238	64 460	35 399	13 211	6 381	2 455	3 214	6 754	4 664	10 192	8 212	5 125	1 558
1979	160 178	1 003	60 592	40 743	8 087	6 885	3 015	3 154	6 574	5 951	8 818	8 338	4 712	2 306
1980	182 443	1 472	70 360	41 779	8 883	6 306	3 668	3 206	7 921	6 197	11 161	12 953	5 532	3 005
1981	177 146	1 063	61 370	39 916	13 152	5 913	3 818	3 784	9 697	6 585	11 926	11 460	5 379	3 083
1982	161 589	1 037	57 420	39 089	8 811	5 646	3 107	2 488	7 286	5 150	9 214	13 959	5 532	2 850
1983	154 421	781	51 624	37 276	8 842	5 402	3 292	2 424	7 696	4 855	8 722	15 373	6 254	1 880
1984	157 746	1 146	49 352	37 302	7 643	4 984	3 561	2 937	5 078	5 885	9 130	20 072	8 868	1 788
1985	167 856	937	51 796	38 174	10 195	4 721	4 286	2 558	4 758	5 699	10 344	24 450	7 919	2 019
1986	158 257	1 093	48 379	36 161	10 580	4 426	4 615	2 725	3 650	5 369	10 572	14 290	7 186	9 211
1987	152 951	1 222	47 107	33 499	7 539	4 418	4 827	2 444	4 096	4 545	11 567	14 725	6 698	10 264
1988	139 571	937	43 100	31 449	8 983	4 651	5 617	2 228	3 843	3 678	11 979	11 726	6 365	5 015
1989	152 176	660	45 623	33 506	9 734	4 733	6 533	1 981	4 426	4 407	12 439	12 552	7 249	8 333
1990	149 861	657	41 333	32 596	9 411	4 879	6 053	2 377	4 470	4 694	15 672	12 540	7 321	7 858
1991	143 003	539	54 316	30 031	5 159	4 587	6 155	2 694	4 581	4 360	12 556	8 025	6 024	3 976
1992	148 218	946	57 242	32 331	5 053	4 442	6 333	2 656	3 984	3 476	13 261	9 591	6 331	2 572
1993	134 280	785	52 638	30 818	3 636	3 894	4 317	2 025	4 550	3 354	12 920	7 959	5 631	1 753
1994	129 174	745	51 073	28 953	4 636	3 740	4 504	1 927	4 357	2 902	11 316	7 440	5 551	2 030
1995	127 510	994	47 872	30 668	3 717	6 624	3 018	2 342	3 822	2 514	11 857	6 128	5 765	2 189
1996	119 264	1 505	45 320	27 313	4 120	4 411	3 595	1 728	3 679	2 839	10 003	5 921	5 311	3 519
1997	119 968	2 812	45 426	26 051	3 858	4 680	3 443	1 098	3 764	2 877	11 398	7 061	7 500	.
1998	123 252	3 163	45 514	27 822	4 384	5 141	4 228	1 664	2 900	2 716	12 547	6 379	6 794	.
1999	124 173	2 621	45 775	25 669	4 126	4 618	4 595	2 027	2 515	3 231	16 325	6 443	6 228	.
2000	133 485	2 817	52 276	27 288	4 825	6 856	4 384	1 619	3 588	3 213	12 662	6 190	7 767	.
2001	123 273	2 844	46 071	27 446	4 885	5 228	3 539	1 265	3 028	3 393	11 547	6 665	7 362	.
2002	108 319	2 457	39 316	28 276	3 695	3 939	2 804	1 471	2 821	2 475	9 725	4 493	6 847	.
2003	107 152	2 601	33 550	28 556	4 989	4 228	3 594	1 577	2 650	2 931	11 516	4 016	6 944	.
2004	103 724	3 138	34 057	27 820	3 746	4 034	2 983	1 604	2 800	1 921	9 926	4 051	7 644	.
2005	111 289	2 918	36 238	28 442	4 115	4 534	2 993	2 818	3 188	3 314	11 251	4 891	6 587	.
2006	118 143	2 701	40 436	29 690	4 803	5 252	3 229	2 204	2 491	3 411	11 826	4 777	7 323	.
2007	128 619	2 508	42 491	33 616	5 394	5 371	3 628	3 190	2 961	2 430	12 905	5 215	7 844	.
2008	134 495	3 400	45 786	36 365	4 855	5 476	3 825	4 474	2 339	2 444	14 790	3 852	6 889	.

Hotellerie - Gästeankünfte nach Monaten seit 1965

Tabelle 3.08

Jahr	Gästeankünfte													Index 1980 = 100
	Total	Jan.	Feb.	Mär.	Apr.	Mai	Jun.	Jul.	Aug.	Sep.	Okt.	Nov.	Dez.	
1965	52 704	1 333	1 663	2 194	3 882	4 575	6 158	8 641	10 902	6 431	4 032	1 524	1 369	62.0
1966	62 150	1 468	1 909	2 248	4 038	5 749	7 244	10 625	12 591	8 423	4 723	1 410	1 722	73.1
1967	59 969	1 901	2 092	3 634	3 378	4 856	6 561	9 761	11 493	8 087	4 673	1 730	1 803	70.5
1968	62 352	1 670	2 080	2 546	4 587	4 867	8 659	10 558	11 857	7 517	4 244	1 978	1 789	73.3
1969	66 109	1 866	1 998	3 047	4 379	7 621	7 007	11 072	11 143	8 539	5 020	2 288	2 129	77.7
1970	72 421	1 972	2 019	3 759	4 195	6 779	7 868	11 611	13 825	9 535	6 218	2 364	2 276	85.2
1971	73 961	2 412	2 439	2 903	6 027	6 439	8 442	11 896	12 522	9 321	6 814	2 277	2 469	87.0
1972	82 477	2 613	3 218	4 798	5 297	7 643	9 440	12 631	14 351	10 640	6 199	2 715	2 932	97.0
1973	76 586	3 003	2 983	3 768	6 170	6 929	9 641	11 750	11 124	10 541	5 438	2 654	2 585	90.1
1974	73 615	2 871	3 212	4 223	5 913	6 788	9 073	10 548	10 985	9 071	4 946	2 888	3 097	86.6
1975	78 553	2 964	3 580	4 783	4 067	8 557	8 843	11 413	11 777	10 349	6 205	2 919	3 096	92.4
1976	77 462	3 487	3 591	4 054	5 516	7 729	9 257	10 112	11 566	10 259	5 977	2 730	3 184	91.1
1977	80 425	3 533	3 905	4 151	5 690	7 747	9 168	11 727	11 490	10 308	6 619	3 244	2 843	94.6
1978	73 431	4 194	3 692	5 224	5 204	8 310	8 085	10 176	9 661	7 653	5 469	2 694	3 069	86.4
1979	73 657	3 446	3 742	4 233	5 998	6 710	8 494	10 019	9 461	8 823	6 406	3 016	3 309	86.6
1980	85 033	3 868	4 385	5 005	5 153	8 496	9 592	11 707	12 302	11 320	6 618	3 072	3 515	100.0
1981	85 282	4 100	5 511	5 076	6 164	8 300	10 595	10 774	11 924	10 007	6 633	3 008	3 190	100.3
1982	79 757	4 431	4 962	4 805	5 279	7 231	8 166	10 878	11 054	9 864	6 921	3 186	2 980	93.8
1983	79 426	4 329	4 746	5 166	5 325	7 152	9 113	10 076	10 913	9 558	6 579	3 061	3 408	93.4
1984	83 589	3 896	4 115	5 194	5 719	6 643	9 538	10 853	11 352	11 066	7 600	3 775	3 838	98.3
1985	85 851	4 312	4 316	5 420	5 532	8 406	10 065	10 943	11 510	10 332	7 787	3 936	3 292	101.0
1986	76 440	4 363	4 209	5 768	4 720	7 655	7 626	9 266	10 329	8 990	6 880	3 274	3 360	89.9
1987	75 682	4 255	4 044	4 823	5 301	6 590	8 432	9 628	10 548	8 842	6 823	3 403	2 993	89.0
1988	71 633	3 727	4 069	4 666	4 748	5 743	8 135	8 943	9 855	8 756	6 459	3 394	3 138	84.2
1989	77 324	4 146	4 027	5 774	4 911	6 608	7 947	9 894	10 260	9 490	7 014	3 557	3 696	90.9
1990	77 735	3 725	3 903	5 102	5 475	6 992	8 384	10 304	10 495	9 228	6 999	3 592	3 536	91.4
1991	71 211	3 809	4 003	5 076	5 039	6 151	7 344	8 717	10 016	7 797	6 163	3 364	3 732	83.7
1992	72 000	3 766	4 959	5 001	4 911	6 276	7 162	8 773	9 728	8 084	5 940	3 610	3 790	84.7
1993	64 980	4 157	4 366	4 745	4 762	5 444	6 638	7 422	8 208	7 320	5 216	3 335	3 367	76.4
1994	62 080	4 113	4 128	4 861	4 171	5 138	6 225	6 914	8 173	6 748	5 142	3 205	3 262	73.0
1995	59 877	3 595	4 169	4 562	4 378	5 428	5 867	6 213	7 237	6 769	5 020	3 669	2 970	70.4
1996	56 751	3 792	3 988	4 803	3 693	4 600	5 227	5 737	7 429	6 240	4 705	3 324	3 213	66.7
1997	58 197	3 388	4 014	4 397	4 063	4 754	5 947	5 897	7 451	6 188	5 349	3 442	3 307	68.4
1998	60 463	3 665	4 492	4 897	4 369	4 956	6 183	6 117	7 435	6 600	4 911	3 672	3 166	71.1
1999	60 390	3 827	3 954	4 973	4 390	4 985	6 444	5 961	7 051	6 650	5 039	3 841	3 275	71.0
2000	62 894	4 107	4 538	5 471	4 496	5 141	6 867	6 230	6 929	6 808	4 861	4 171	3 275	74.0
2001	57 813	4 074	4 315	4 990	4 396	5 086	6 419	5 305	5 816	5 330	4 785	4 179	3 118	68.0
2002	49 752	3 561	3 632	4 375	3 417	4 155	5 076	5 415	5 802	4 447	4 237	3 036	2 599	58.5
2003	50 207	3 866	3 871	4 523	3 287	4 190	4 588	4 992	5 444	4 859	4 023	3 334	3 230	59.0
2004	50 103	3 137	3 878	3 942	3 542	4 334	5 180	4 772	5 723	5 314	4 343	3 134	2 804	58.9
2005	51 056	3 558	3 830	4 513	3 205	3 989	4 971	5 261	5 823	5 050	4 172	3 574	3 110	60.0
2006	56 204	3 917	4 158	4 617	3 819	4 844	5 316	5 576	5 794	6 068	4 606	4 078	3 411	66.1
2007	59 603	3 951	4 288	5 356	4 135	4 295	6 329	6 045	6 165	5 980	5 544	4 080	3 435	70.1
2008	60 287	4 113	4 880	5 430	4 184	4 691	5 693	5 894	6 909	6 355	4 525	3 906	3 707	70.9

Hotellerie - Logiernächte nach Monaten seit 1965

Tabelle 3.09

Jahr	Logiernächte													Index 1980 = 100
	Total	Jan.	Feb.	Mär.	Apr.	Mai	Jun.	Jul.	Aug.	Sep.	Okt.	Nov.	Dez.	
1965	120 313	3 975	4 446	6 017	8 808	10 279	13 081	19 516	23 874	13 745	8 943	3 829	3 800	65.9
1966	132 891	4 632	4 781	5 970	9 756	11 792	14 406	21 074	25 485	16 758	9 819	3 579	4 839	72.8
1967	133 641	6 285	6 940	10 752	7 497	10 202	13 413	20 792	24 340	15 013	9 519	3 956	4 932	73.3
1968	128 228	5 192	6 642	6 172	10 753	9 635	16 793	20 883	21 313	13 730	7 601	4 406	5 108	70.3
1969	134 227	5 755	6 178	7 134	9 999	12 543	13 581	21 650	21 363	15 176	10 042	5 166	5 640	73.6
1970	145 247	6 230	6 644	11 280	8 950	12 633	14 576	20 580	24 204	16 156	12 418	5 350	6 226	79.6
1971	149 058	6 913	7 149	8 221	13 603	11 969	14 491	20 993	23 323	15 844	12 495	5 370	8 687	81.7
1972	190 970	9 900	11 924	14 714	13 517	15 494	18 210	26 738	28 617	21 161	12 557	7 764	10 374	104.7
1973	176 148	11 685	10 797	12 848	15 248	13 608	18 069	23 600	22 350	20 155	11 054	7 551	9 183	96.5
1974	183 074	12 978	12 521	13 952	16 819	15 706	17 129	21 684	23 330	18 740	9 606	8 990	11 619	100.3
1975	175 717	12 065	13 331	15 566	11 659	16 139	15 833	21 957	21 948	18 809	11 648	6 634	10 128	96.3
1976	174 750	11 611	12 514	12 383	12 992	15 189	16 720	21 767	23 824	19 082	11 195	7 037	10 436	95.8
1977	177 212	12 602	14 340	12 347	14 265	15 663	17 186	21 566	22 526	18 807	11 482	7 255	9 173	97.1
1978	163 863	13 344	14 015	17 862	10 108	15 336	14 177	20 090	19 847	14 394	9 523	6 087	9 080	89.8
1979	160 178	11 061	13 054	12 108	14 126	11 810	15 302	20 556	19 382	16 261	11 072	5 840	9 606	87.8
1980	182 443	13 605	15 701	14 765	12 906	14 665	17 151	21 403	23 104	20 032	12 266	6 133	10 712	100.0
1981	177 146	13 103	15 575	15 065	15 255	13 887	18 037	21 116	22 345	16 943	11 495	5 186	9 139	97.1
1982	161 589	12 969	14 299	14 198	11 886	11 609	14 115	19 986	21 441	16 093	11 583	5 811	7 599	88.6
1983	154 421	12 352	14 720	15 040	10 543	11 670	14 370	17 047	18 704	15 624	10 873	5 691	7 787	84.6
1984	157 746	11 399	12 646	15 069	10 949	11 042	14 762	17 158	19 465	16 898	11 765	7 011	9 582	86.5
1985	167 856	12 597	14 715	16 298	12 088	13 373	15 411	18 337	19 377	18 237	12 785	6 641	7 997	92.0
1986	158 257	12 982	14 224	17 616	11 001	13 926	12 701	15 982	18 423	15 040	12 147	6 075	8 140	86.7
1987	152 951	12 166	12 878	14 180	10 845	11 097	14 750	17 424	19 221	14 755	10 866	7 268	7 501	83.8
1988	139 541	8 971	13 459	13 751	9 348	10 105	13 027	14 335	17 152	14 341	11 319	6 235	7 498	76.5
1989	152 176	10 472	13 347	16 055	8 552	12 191	13 673	15 794	19 577	15 478	12 049	6 593	8 395	83.4
1990	149 861	9 295	12 074	12 875	10 840	12 130	14 257	16 813	19 340	15 405	12 178	6 204	8 450	82.1
1991	143 003	9 918	12 053	12 209	8 849	11 458	13 733	16 037	18 417	14 943	11 066	5 835	8 485	78.4
1992	148 218	11 000	13 476	14 243	10 313	10 863	14 210	16 025	18 515	14 389	10 714	6 066	8 404	81.2
1993	134 280	10 580	13 121	12 019	9 542	10 554	12 510	13 972	14 993	13 816	9 158	5 701	8 314	73.6
1994	129 174	11 088	12 598	12 646	7 734	9 051	12 235	13 820	14 717	13 541	8 915	5 462	7 367	70.8
1995	127 510	10 290	12 574	11 335	9 314	10 005	12 633	11 869	13 827	13 234	8 914	6 459	7 056	69.9
1996	119 264	9 517	12 305	13 252	7 824	9 210	10 009	10 622	13 550	10 929	9 177	5 768	7 101	65.4
1997	119 968	9 214	11 930	11 767	7 537	9 524	10 942	10 237	13 778	11 422	9 927	5 992	7 698	65.8
1998	123 252	9 513	12 963	11 473	10 301	9 745	11 141	11 047	13 179	11 556	9 089	6 211	7 034	67.6
1999	124 173	9 833	10 598	11 059	9 156	12 356	11 899	11 048	13 074	11 732	9 621	6 396	7 401	68.1
2000	133 485	11 122	12 428	14 023	9 171	9 904	13 463	12 032	13 978	13 294	8 847	7 372	7 851	73.2
2001	123 273	11 431	12 084	13 180	8 622	9 556	11 862	10 689	12 055	10 032	8 626	7 477	7 659	67.6
2002	108 319	10 155	10 803	11 140	7 050	7 885	10 127	12 152	11 541	8 505	7 927	5 179	5 855	59.4
2003	107 152	9 608	11 096	11 214	7 178	7 764	8 683	11 643	10 872	9 056	7 568	5 693	6 777	58.7
2004	103 724	8 686	11 502	9 783	7 480	7 627	9 644	8 653	10 991	10 038	7 468	5 652	6 200	56.9
2005	111 289	10 844	11 675	12 978	6 273	7 054	9 414	10 502	11 881	9 429	8 343	6 109	6 787	61.0
2006	118 143	10 914	11 957	12 069	7 762	8 585	10 256	12 073	11 533	11 036	8 374	6 637	6 947	64.8
2007	128 619	10 739	12 688	13 189	8 304	8 628	11 193	13 174	13 643	11 230	10 734	7 398	7 699	70.5
2008	134 495	11 806	13 337	14 167	8 235	8 865	10 789	13 183	14 838	12 685	10 080	7 589	8 921	73.7

Hotellerie - Durchschnittliche Gastbettenbelegung nach Monaten seit 2000

(in Prozent der verfügbaren Betten)

Tabelle 3.10

Jahr	Durchschnitt	Jan.	Feb.	Mär.	Apr.	Mai	Jun.	Jul.	Aug.	Sep.	Okt.	Nov.	Dez.
2000	30.9	32.5	35.8	38.8	25.8	27.7	34.2	29.7	34.3	33.6	24.3	24.7	27.1
2001	29.2	34.6	36.8	34.1	24.8	26.6	32.4	28.4	30.0	25.1	23.5	27.4	27.6
2002	26.7	28.8	35.3	30.8	24.0	22.7	26.6	31.7	29.5	23.6	22.9	19.5	21.6
2003	25.3	29.3	34.8	30.8	21.6	23.0	23.7	32.0	29.4	22.5	19.0	17.0	21.3
2004	24.2	23.3	34.0	24.5	21.4	20.2	26.8	21.1	30.6	24.5	23.8	19.2	20.2
2005	25.6	33.4	37.3	34.3	20.4	17.8	23.6	27.8	30.7	22.9	22.4	19.8	18.7
2006	25.6	29.2	32.4	29.5	20.5	23.0	25.3	30.4	28.8	26.4	21.6	20.4	18.7
2007	27.9	27.1	33.3	32.3	22.2	21.7	27.5	33.1	33.3	27.8	27.4	22.8	23.8
2008	30.9	29.1	34.8	34.4	24.4	25.0	28.3	34.4	40.1	34.1	28.5	26.4	28.0

Hotellerie - Durchschnittliche Zimmerbelegung nach Monaten seit 2000

(in Prozent der verfügbaren Zimmer)

Tabelle 3.11

Jahr	Durchschnitt	Jan.	Feb.	Mär.	Apr.	Mai	Jun.	Jul.	Aug.	Sep.	Okt.	Nov.	Dez.
2000	41.2	37.5	42.3	46.9	34.6	40.8	47.8	37.4	46.1	46.2	37.3	40.0	35.4
2001	39.0	41.5	41.6	44.2	34.0	39.6	44.5	36.7	39.4	36.8	33.0	40.7	34.9
2002	35.0	36.9	38.5	37.4	33.6	31.8	36.3	42.7	36.6	32.8	32.1	30.4	27.2
2003	33.3	32.7	38.7	37.8	25.7	31.3	33.6	40.7	36.1	34.2	28.5	30.0	28.4
2004	33.8	29.3	37.4	34.5	32.3	32.3	37.8	30.7	38.2	37.7	32.6	33.6	27.3
2005	33.1	36.8	39.2	39.9	30.0	24.4	34.1	34.8	38.0	31.8	32.7	30.9	24.9
2006	32.5	32.7	36.0	35.4	26.6	32.9	33.9	37.4	34.8	35.2	29.9	31.1	22.7
2007	34.7	29.4	36.0	35.7	28.8	31.2	36.5	40.4	39.8	37.2	37.1	32.5	29.5
2008	37.4	31.2	37.5	36.3	34.5	33.8	36.3	40.7	46.2	43.6	37.6	37.6	32.9

Ferienwohnungen - Gästeankünfte nach Monaten seit 1965

Tabelle 3.12

Gästeankünfte														
Jahr	Total	Jan.	Feb.	Mär.	Apr.	Mai	Jun.	Jul.	Aug.	Sep.	Okt.	Nov.	Dez.	Index 1980 = 100
1965	1 179	-	-	-	-	-	40	564	500	75	-	-	-	
1966	1 282	-	-	-	-	-	56	550	571	105	-	-	-	
1967	923	-	-	-	-	-	16	445	370	92	-	-	-	
1968	1 625	-	-	-	-	-	118	607	756	144	-	-	-	
1969	1 300	-	-	-	-	-	78	588	537	97	-	-	-	
1970	1 194	-	-	-	-	-	102	546	457	89	-	-	-	
1971	2 850	241	349	226	166	93	212	564	523	183	104	16	173	58.2
1972	3 979	402	564	626	200	157	210	592	558	246	172	41	211	81.3
1973	4 170	467	508	451	374	53	322	682	576	211	169	9	348	85.2
1974	4 367	448	589	540	411	86	318	650	528	211	170	50	366	89.2
1975	4 261	648	653	639	238	174	268	574	354	186	178	56	293	87.0
1976	3 905	506	626	422	416	85	191	600	401	124	145	56	333	79.7
1977	3 796	553	556	466	411	139	160	547	327	141	165	39	292	77.5
1978	3 874	616	582	571	197	110	156	567	425	129	151	19	351	79.1
1979	4 832	711	634	487	482	148	221	595	550	212	243	96	453	98.7
1980	4 897	698	746	634	446	175	166	600	491	218	196	77	450	100.0
1981	4 929	759	726	572	693	112	199	525	466	186	182	62	447	100.7
1982	5 404	850	912	680	580	190	248	542	502	207	243	57	393	110.4
1983	5 199	767	843	779	428	224	229	475	419	277	235	96	427	106.2
1984	5 251	786	829	703	466	185	310	449	459	247	230	124	463	107.2
1985	5 179	825	840	737	501	164	230	387	419	245	266	154	411	105.8
1986	5 220	809	919	882	421	189	205	383	435	240	268	133	336	106.6
1987	5 374	756	876	754	584	219	296	406	374	259	305	174	371	109.7
1988	5 292	653	864	809	420	218	235	459	426	321	321	195	371	108.1
1989	5 139	669	818	784	354	269	261	454	436	263	272	192	367	104.9
1990	4 849	585	759	698	455	224	277	370	396	262	270	193	360	99.0
1991	4 403	524	676	662	339	196	227	391	408	286	250	169	275	89.9
1992	4 224	485	585	560	370	222	290	388	381	297	225	169	252	86.3
1993	3 709	452	547	499	350	186	237	335	312	215	202	139	235	75.7
1994	3 556	456	618	522	263	175	214	281	303	196	187	111	230	72.6
1995	3 813	554	585	550	280	162	225	318	299	228	215	156	241	77.9
1996	3 431	453	517	529	292	150	175	262	328	199	194	87	245	70.1
1997	3 748	494	571	527	241	183	235	307	297	253	213	152	275	76.5
1998	3 651	453	595	528	326	159	219	285	292	219	202	141	232	74.6
1999	4 675	533	587	567	390	285	296	382	358	324	323	273	357	95.5
2000	4 740	474	596	562	427	290	322	387	383	337	327	289	346	96.8
2001	4 508	477	579	489	377	291	311	353	360	343	306	262	360	92.1
2002	4 483	477	665	579	319	278	275	356	390	286	266	222	370	91.5
2003	4 239	477	593	518	358	251	277	315	350	286	258	220	336	86.6
2004	4 123	507	642	486	340	236	261	285	352	283	250	197	284	84.2
2005	4 051	442	667	560	244	242	249	292	358	257	250	206	284	82.7
2006	3 927	426	644	440	330	209	321	310	274	269	229	190	285	80.2
2007	4 121	496	685	482	321	204	246	320	297	280	258	211	321	84.2
2008	3 931	458	641	506	214	234	250	293	310	254	267	190	314	80.3

Erläuterung zur Tabelle:

Bis 1970 wurden Ferienwohnungsvermietungen nur in den Monaten Juni, Juli, August und September erfasst.

Ferienwohnungen - Logiernächte nach Monaten seit 1965

Tabelle 3.13

Jahr	Logiernächte													Index 1980 = 100
	Total	Jan.	Feb.	Mär.	Apr.	Mai	Jun.	Jul.	Aug.	Sep.	Okt.	Nov.	Dez.	
1965	17 299	-	-	-	-	-	563	6 802	8 402	1 532	-	-	-	.
1966	20 283	-	-	-	-	-	686	6 823	10 684	2 090	-	-	-	.
1967	13 682	-	-	-	-	-	183	5 170	6 717	1 612	-	-	-	.
1968	21 327	-	-	-	-	-	1 278	7 739	9 878	2 432	-	-	-	.
1969	18 818	-	-	-	-	-	649	7 779	8 964	1 426	-	-	-	.
1970	19 903	-	-	-	-	-	1 274	7 807	8 571	2 251	-	-	-	.
1971	39 748	3 145	3 327	3 476	2 696	1 067	2 493	8 064	8 653	3 331	1 582	278	1 636	78.5
1972	50 330	4 491	5 336	6 105	3 149	1 383	2 575	8 762	10 267	3 752	1 959	317	2 234	99.5
1973	58 176	4 100	5 472	6 455	4 939	499	4 026	11 684	11 335	3 579	2 605	139	3 343	115.0
1974	52 851	4 058	5 677	6 139	5 513	474	2 932	10 427	9 084	2 740	2 159	229	3 419	104.4
1975	45 727	4 965	6 009	6 765	2 481	1 188	2 622	9 215	5 634	1 940	1 647	247	3 014	90.4
1976	45 433	4 815	5 900	4 354	4 742	654	2 143	9 601	6 239	1 374	1 345	451	3 815	89.8
1977	42 320	4 934	5 562	5 415	4 630	912	1 675	8 890	4 354	1 482	1 434	192	2 840	83.6
1978	43 541	5 521	5 540	6 576	1 706	840	1 835	9 112	5 910	1 453	1 424	172	3 452	86.0
1979	52 090	6 538	6 129	4 760	5 581	1 148	1 698	9 217	8 898	2 165	1 931	460	3 565	102.9
1980	50 605	6 284	7 237	7 173	4 265	1 216	1 352	8 180	6 373	2 515	1 562	416	4 032	100.0
1981	52 345	6 992	7 024	6 276	7 603	814	1 582	7 318	6 627	2 048	1 324	339	4 398	103.4
1982	51 503	6 780	8 636	7 284	5 534	1 160	1 827	6 909	5 887	1 723	1 782	322	3 659	101.8
1983	43 581	6 136	6 889	7 239	3 096	1 424	1 325	5 744	5 135	2 065	1 162	309	3 057	86.1
1984	44 564	6 092	7 114	5 966	4 053	1 080	2 009	5 926	5 430	1 741	1 385	315	3 453	88.1
1985	42 163	6 192	6 575	6 629	4 088	925	1 338	4 666	4 676	1 600	1 781	605	3 088	83.3
1986	43 592	6 117	7 822	8 402	2 782	1 008	1 250	4 511	4 966	2 002	1 733	536	2 463	86.1
1987	43 746	5 688	7 214	6 298	4 907	1 396	2 110	4 688	4 293	1 729	2 241	565	2 617	86.4
1988	41 434	4 407	7 486	6 792	2 711	1 181	1 375	5 481	4 758	2 055	2 151	603	2 434	81.9
1989	39 620	4 721	6 339	6 765	1 972	1 571	1 717	5 220	5 186	1 657	1 672	489	2 311	78.3
1990	36 887	4 142	5 763	5 537	3 524	1 196	1 635	4 280	4 699	1 604	1 602	532	2 373	72.9
1991	34 153	4 143	5 347	5 550	2 054	1 004	1 390	4 339	4 735	1 764	1 561	383	1 883	67.5
1992	33 098	3 656	5 005	4 477	2 612	1 295	2 038	4 534	4 110	2 054	1 248	408	1 661	65.4
1993	28 413	3 374	4 222	3 797	2 430	955	1 364	4 109	3 677	1 460	1 174	388	1 463	56.1
1994	28 002	3 373	5 440	4 644	1 823	1 068	1 279	3 170	3 267	1 226	1 014	230	1 468	55.3
1995	27 386	3 782	3 797	3 997	2 012	843	1 484	3 520	3 479	1 513	1 046	385	1 528	54.1
1996	25 333	3 302	4 033	3 768	1 747	713	1 321	3 146	3 114	1 510	929	182	1 568	50.1
1997	26 911	3 396	4 168	3 799	1 299	1 013	1 398	3 429	3 200	1 841	1 294	347	1 727	53.2
1998	27 061	3 209	4 782	4 288	2 403	754	1 152	3 272	3 039	1 355	1 157	341	1 309	53.5
1999	29 440	3 248	3 633	3 666	2 063	1 246	1 444	3 985	3 674	1 821	1 743	807	2 110	58.2
2000	30 052	3 043	3 586	3 393	2 847	1 246	1 636	4 094	4 161	1 824	1 592	698	1 932	59.4
2001	29 525	2 982	3 742	3 410	2 378	1 333	1 554	3 496	3 962	2 297	1 475	722	2 174	58.3
2002	27 428	2 825	3 818	3 496	1 518	1 326	1 588	3 345	4 062	1 546	1 285	494	2 125	54.2
2003	26 749	2 834	3 710	3 254	1 887	1 123	1 593	2 914	3 602	1 469	1 621	762	1 980	52.9
2004	25 178	2 976	3 691	2 999	1 783	1 035	1 365	2 972	3 389	1 621	1 292	473	1 582	49.8
2005	24 691	2 424	3 981	3 517	989	1 140	1 525	3 006	3 428	1 425	1 260	483	1 513	48.8
2006	23 767	2 451	3 827	2 474	1 983	868	1 764	3 129	2 820	1 364	1 112	420	1 555	47.0
2007	25 422	2 942	4 518	2 907	1 634	887	1 272	3 345	2 867	1 530	1 245	502	1 773	50.2
2008	24 334	2 545	4 238	3 348	895	1 055	1 449	2 833	3 129	1 202	1 318	429	1 893	48.1

Erläuterung zur Tabelle:

Bis 1970 wurden Ferienwohnungsvermietungen nur in den Monaten Juni, Juli, August und September erfasst.

Jugendherberge - Gästeankünfte nach Monaten seit 1986

Tabelle 3.14

Jahr	Gästeankünfte												
	Total	Jan.	Feb.	Mär.	Apr.	Mai	Jun.	Jul.	Aug.	Sep.	Okt.	Nov.	Dez.
1986	5 391	156	166	328	381	382	623	1 269	1 011	571	323	-	181
1987	5 480	136	119	333	521	102	730	1 168	1 145	701	396	-	129
1988	5 751	97	174	83	532	592	624	1 108	1 128	866	472	75	-
1989	5 818	123	220	392	334	599	794	841	1 240	693	498	84	-
1990	4 537	115	-	226	459	541	828	1 007	1 213	148	-	-	-
1991	3 459	-	-	-	-	-	78	1 081	911	778	611	-	-
1992	6 057	163	41	259	480	629	997	1 063	1 012	768	553	92	-
1993	5 350	78	164	257	469	609	927	897	652	704	403	190	-
1994	4 253	-	-	408	321	309	679	921	663	444	439	69	-
1995	3 674	-	-	282	316	355	640	641	575	493	334	38	-
1996	3 837	-	-	306	290	474	545	703	625	437	297	160	-
1997	3 462	-	-	293	290	435	419	678	550	300	415	82	-
1998	3 684	-	-	384	314	424	490	716	592	383	333	48	-
1999	3 833	-	-	297	291	225	675	829	727	417	222	150	-
2000	3 815	-	-	313	288	359	619	765	806	387	278	-	-
2001	4 638	-	-	-	400	628	858	929	915	514	394	-	-
2002	4 799	-	-	260	424	651	874	620	831	623	455	61	-
2003	4 822	-	-	188	422	608	693	955	874	492	590	-	-
2004	5 189	-	440	204	411	533	619	980	844	545	513	-	100
2005	4 550	-	-	181	268	601	459	1 013	961	564	503	-	-
2006	5 167	-	-	309	505	457	787	1 006	1 012	638	453	-	-
2007	5 112	-	-	398	507	575	798	909	763	718	444	-	-
2008	5 137	-	-	265	424	610	740	1 047	945	694	412	-	-

Jugendherberge - Logiernächte nach Monaten seit 1986

Tabelle 3.15

Jahr	Logiernächte												
	Total	Jan.	Feb.	Mär.	Apr.	Mai	Jun.	Jul.	Aug.	Sep.	Okt.	Nov.	Dez.
1986	9 104	334	290	483	885	724	1 093	1 780	1 408	678	893	-	536
1987	8 371	292	241	537	1 131	182	978	1 712	1 431	922	633	-	312
1988	8 784	124	348	166	1 055	1 045	931	1 526	1 397	1 174	941	77	-
1989	8 985	139	476	923	645	1 008	982	1 446	1 483	916	815	152	-
1990	7 160	156	-	418	1 176	610	1 213	1 345	1 496	746	-	-	-
1991	4 967	-	-	-	-	-	232	1 597	1 159	1 099	880	-	-
1992	9 483	189	48	424	1 252	824	1 363	1 801	1 486	1 021	842	233	-
1993	8 543	128	205	274	1 127	1 067	1 114	1 250	1 321	793	1 037	227	-
1994	7 073	-	-	641	934	384	925	1 360	1 160	776	811	82	-
1995	6 661	-	-	405	903	879	823	1 323	842	826	597	63	-
1996	6 714	-	-	444	923	773	790	944	878	803	920	239	-
1997	5 877	-	-	460	1 085	934	511	890	776	442	682	97	-
1998	6 089	-	-	644	636	890	725	918	867	677	657	75	-
1999	5 608	-	-	483	685	509	823	1 079	934	608	317	170	-
2000	5 820	-	-	475	453	443	1 062	1 136	1 067	689	495	-	-
2001	7 332	-	-	-	925	891	1 259	1 279	1 420	795	763	-	-
2002	8 246	-	-	415	765	1 251	1 283	1 571	1 371	811	683	96	-
2003	8 572	-	-	292	705	1 348	1 413	1 443	1 446	759	1 166	-	-
2004	8 971	-	440	289	719	1 124	851	1 584	1 336	970	1 127	-	531
2005	7 137	-	-	272	488	988	639	1 394	1 552	936	868	-	-
2006	7 912	-	-	407	1 075	755	1 141	1 379	1 507	791	857	-	-
2007	8 046	-	-	601	1 112	1 107	1 171	1 338	1 110	969	638	-	-
2008	7 974	-	-	640	814	817	1 137	1 524	1 452	941	649	-	-

Jugendherberge – Gästeankünfte und Logiernächte nach Herkunftsland 1998 bis 2004

Tabelle 3.16

	1998		1999		2000		2001		2002		2003		2004	
	Ank.	Näch.	Ank.	Näch.	Ank.	Näch.	Ank.	Näch.	Ank.	Näch.	Ank.	Näch.	Ank.	Näch.
Total	3 684	6 089	3 833	5 608	3 815	5 820	4 638	7 332	4 799	8 246	4 822	8 572	5 189	8 971
Liechtenstein	-	-	-	-	30	32	102	420	24	42	209	624	266	915
Schweiz	1 479	2 760	2 026	3 053	1 485	2 627	1 899	3 148	2 348	4 565	2 268	4 215	1 915	3 562
Belgien	15	36	42	43	39	51	20	24	66	114	29	42	125	167
Dänemark	13	13	15	23	8	8	48	135	30	32	21	23	29	37
Deutschland	709	1 121	602	1 004	884	1 399	1 255	1 914	956	1 556	976	1 564	1 596	2 466
Finnland	18	35	17	17	61	64	15	15	13	13	10	11	24	25
Frankreich	42	46	40	40	28	70	92	173	42	104	62	168	64	95
Griechenland	-	-	-	-	-	-	3	3	-	-	2	2	-	-
Verein.Königreich (UK)	53	61	39	54	39	46	41	66	64	73	109	179	150	263
Italien	64	73	55	65	97	121	172	226	165	202	120	196	80	101
Irland	-	-	19	49	3	5	11	13	20	20	11	11	24	27
Island	2	2	49	151	3	3	-	-	1	1	4	4	3	3
Serbien u. Montenegro	64	64	42	42	3	3	10	10	13	14	2	6	22	49
Luxemburg	-	-	1	1	30	60	-	-	15	30	17	34	5	6
Niederlande	43	65	51	68	37	45	54	69	38	44	62	86	34	43
Norwegen	20	23	22	22	10	10	18	18	11	11	25	32	28	41
Österreich	235	421	2	2	309	309	52	58	209	395	61	92	71	94
Polen	69	183	63	64	56	103	10	14	47	56	12	22	17	17
Portugal	2	2	-	-	2	4	4	24	3	3	4	6	16	24
Schweden	30	216	15	15	55	56	57	61	27	29	31	39	23	42
Slowakische Republik	-	-	-	-	-	-	-	-	4	4	5	6	5	5
Spanien	21	27	24	24	34	34	79	87	58	61	73	94	64	76
Tschech. Republik	61	61	155	200	149	214	49	49	135	164	50	121	24	38
Türkei	-	-	-	-	-	-	-	-	-	-	2	2	1	3
Ungarn	67	68	8	8	16	20	6	6	22	24	9	12	19	27
Übriges Europa	92	92	1	1	4	4	85	88	26	39	107	271	25	38
Vereinigte Staaten (USA)	110	148	167	198	121	139	128	137	120	214	127	158	149	206
Kanada	27	28	29	29	20	20	39	51	34	40	39	52	32	49
Übriges Amerika	20	20	18	18	26	48	30	30	29	49	25	49	29	51
Südafrika	-	-	-	-	-	-	1	1	-	-	6	8	5	5
Übriges Afrika	3	3	-	-	3	4	-	-	5	5	4	10	10	45
Israel	1	1	3	3	4	4	9	17	4	4	6	7	3	3
Japan	290	360	207	243	173	220	220	338	140	174	138	189	114	154
Süd-Korea	5	5	17	17	1	1	36	36	7	7	18	21	17	19
Übriges Asien	88	98	15	15	21	22	40	41	58	85	63	66	81	110
Neuseeland	10	22	12	16	12	17	12	15	8	8	21	25	10	14
Australien, Ozeanien	31	35	77	123	52	57	41	45	57	64	94	125	109	151

Jugendherberge – Gästeankünfte und Logiernächte nach Herkunftsland seit 2005

Tabelle 3.17

	2005		2006		2007		2008	
	Ankünfte	Nächte	Ankünfte	Nächte	Ankünfte	Nächte	Ankünfte	Nächte
Total	4 550	7 137	5 167	7 912	5 112	8 046	5 137	7 974
Liechtenstein	238	431	321	754	336	718	359	923
Schweiz	1 945	3 363	1 958	3 297	2 054	3 485	2 061	3 283
Deutschland	734	1 077	972	1 242	926	1 376	902	1 315
Vereinigtes Königreich (UK)	79	125	118	182	183	248	164	215
Vereinigte Staaten (USA)	208	250	188	225	156	220	191	228
Italien	94	105	45	61	140	185	61	71
Australien	121	163	143	178	127	180	134	193
Spanien	46	49	174	188	111	163	114	151
Lettland	-	-	-	-	91	131	-	-
Kanada	73	91	68	114	65	130	75	109
Belgien	19	33	149	188	62	109	77	95
Polen	12	12	30	40	93	106	20	47
Dänemark	45	55	83	110	47	96	17	21
Österreich	120	210	115	199	75	96	69	86
Japan	87	122	80	109	50	87	84	105
Irland	18	55	70	75	45	82	18	21
Schweden	31	32	43	62	70	74	60	72
Niederlande	106	143	109	222	58	63	98	214
Finnland	13	14	40	51	47	56	38	53
Übrige Länder	561	807	461	615	376	441	595	772

Massenlager - Gästekünfte nach Monaten seit 1965

Tabelle 3.18

Jahr	Gästekünfte													Anzahl Betten
	Total	Jan.	Feb.	Mär.	Apr.	Mai	Jun.	Jul.	Aug.	Sep.	Okt.	Nov.	Dez.	
1965	1 789	108	40	71	227	16	98	257	468	272	106	-	126	190
1966	980	71	91	3	123	46	91	214	135	109	17	-	80	229
1967	496	35	-	58	-	44	11	70	125	118	35	-	-	175
1968	629	37	17	37	56	-	106	55	85	89	72	-	75	131
1969	763	107	54	69	38	4	84	61	107	70	24	-	145	101
1970	642	10	12	81	-	18	23	156	147	117	-	-	78	106
1971	894	85	119	59	42	17	164	82	37	225	15	-	49	106
1972	959	14	90	45	10	73	107	112	128	195	114	-	71	161
1973	950	62	83	37	34	1	84	176	147	256	29	-	41	161
1974	588	34	18	40	5	-	74	108	176	103	-	-	30	145
1975	533	29	-	31	-	22	73	76	135	140	-	-	27	106
1976	625	41	36	34	13	8	65	85	148	103	55	-	37	121
1977	857	37	124	16	4	11	119	197	167	94	58	-	30	159
1978	947	26	109	111	-	29	22	107	172	275	56	-	40	159
1979	1 049	75	73	20	10	28	56	229	221	230	38	-	69	159
1980	1 158	110	108	103	2	-	26	165	231	296	60	-	57	136
1981	1 024	150	54	46	2	-	37	155	205	277	32	-	66	136
1982	1 276	114	140	93	12	-	88	86	172	390	111	-	70	136
1983	1 745	179	180	150	32	5	178	181	197	430	144	-	69	171
1984	1 501	152	83	211	44	4	121	135	236	326	56	33	100	171
1985	1 840	197	161	221	66	12	275	124	248	334	76	28	98	171
1986	1 601	227	90	193	10	60	103	219	226	231	154	36	52	171
1987	2 114	172	150	218	53	-	99	340	322	503	158	63	36	194
1988	1 865	79	174	157	67	35	222	217	246	512	67	36	53	192
1989	1 642	123	251	259	2	68	117	234	182	307	65	-	34	192
1990	2 037	155	27	124	28	50	147	262	317	373	131	268	155	210
1991	2 209	181	192	139	109	96	220	213	458	326	92	71	112	210
1992	2 174	101	192	79	127	182	53	576	356	215	118	80	95	180
1993	2 059	144	232	130	114	141	167	216	323	253	60	66	213	180
1994	2 149	202	135	214	84	133	186	224	235	313	92	129	202	140
1995	1 291	155	173	216	77	142	58	44	62	150	103	24	87	140
1996	1 344	132	155	191	63	104	117	96	162	136	66	38	84	140
1997	1 359	120	133	108	92	134	103	96	176	147	78	65	107	140
1998	1 899	96	264	136	54	91	252	210	207	284	65	157	83	140
1999	1 840	112	152	128	45	167	169	171	201	265	127	117	186	140
2000	1 428	144	127	134	42	69	141	107	188	273	46	58	99	140
2001	3 433	169	248	218	67	65	186	637	753	713	132	97	148	300
2002	3 174	95	191	109	41	141	236	791	667	571	113	102	117	300
2003	4 075	193	166	142	107	56	507	600	1 351	583	93	123	154	300
2004	3 954	203	170	130	60	102	352	804	1 014	904	114	47	54	300
2005	3 850	126	160	117	49	76	362	878	883	771	230	99	99	300
2006	3 235	115	103	136	90	71	114	762	645	927	125	44	103	300
2007	3 867	118	182	117	116	80	660	436	804	1 000	122	68	164	300
2008	3 599	127	175	172	60	120	315	561	989	642	229	30	179	300

Erläuterung zur Tabelle:

Ab 2001 wurden drei Betriebe zusätzlich erfasst und die Zahl der Betten geschätzt.

Massenlager - Logiernächte nach Monaten seit 1965

Tabelle 3.19

Jahr	Logiernächte												
	Total	Jan.	Feb.	Mär.	Apr.	Mai	Jun.	Jul.	Aug.	Sep.	Okt.	Nov.	Dez.
1965	4 038	527	154	101	1 197	16	107	257	663	284	190	-	542
1966	4 011	712	560	220	848	52	91	328	527	109	17	-	547
1967	841	226	-	148	-	88	11	70	145	118	35	-	-
1968	1 728	191	100	128	269	-	351	59	85	89	72	-	384
1969	2 863	818	348	136	303	7	84	61	107	70	24	-	905
1970	1 513	43	102	479	71	72	23	164	147	117	-	-	295
1971	2 476	550	703	65	336	17	164	82	37	226	15	-	281
1972	2 210	179	564	245	20	99	107	158	128	200	117	-	393
1973	1 923	566	242	92	64	2	84	226	170	256	29	-	192
1974	1 039	260	18	35	16	-	108	108	211	103	-	-	180
1975	840	246	-	44	-	28	79	76	166	140	-	-	61
1976	977	247	66	34	13	24	65	85	148	103	60	-	132
1977	1 570	142	342	24	14	11	123	407	171	94	58	-	184
1978	1 717	138	243	431	-	44	36	117	172	290	56	-	190
1979	2 019	219	315	20	46	28	56	496	221	232	74	-	312
1980	1 695	288	284	118	8	-	34	209	243	334	60	-	117
1981	1 974	391	392	70	8	-	37	222	239	277	32	-	306
1982	2 149	412	369	93	12	-	88	87	189	528	111	-	260
1983	2 516	365	493	191	78	10	178	201	231	481	144	-	144
1984	2 175	215	174	386	90	4	149	161	238	362	70	40	286
1985	2 818	426	464	274	179	18	275	199	288	340	87	28	240
1986	2 427	455	292	254	15	60	104	335	232	256	208	41	175
1987	3 246	319	266	386	237	-	234	485	457	547	177	63	75
1988	2 651	114	381	312	188	41	326	261	278	514	72	36	128
1989	2 510	361	500	467	4	68	139	234	188	433	65	-	51
1990	2 880	161	42	158	72	50	187	266	441	490	357	328	328
1991	4 996	353	460	323	223	275	372	310	1 016	712	345	108	499
1992	3 017	163	249	243	337	310	99	279	426	267	183	260	201
1993	4 230	199	504	232	397	296	343	662	479	445	122	232	319
1994	3 713	390	264	405	334	263	230	410	322	377	188	267	263
1995	2 982	259	455	322	332	283	90	192	122	368	264	62	233
1996	2 493	270	306	239	174	130	147	261	270	283	88	116	209
1997	2 856	172	226	288	272	317	125	162	600	325	92	139	138
1998	3 285	126	415	274	209	231	308	422	272	493	107	258	170
1999	3 382	172	428	280	168	467	271	219	253	440	180	234	270
2000	2 772	182	384	290	119	135	339	125	411	366	152	122	147
2001	6 164	386	787	599	321	108	321	941	1 187	806	200	208	300
2002	6 138	307	766	471	141	272	303	1 140	1 101	812	385	177	263
2003	6 876	446	561	606	477	83	588	857	1 789	715	213	197	344
2004	6 687	477	758	460	267	160	593	907	1 231	1 185	347	100	202
2005	6 084	301	784	529	85	111	490	974	1 119	953	398	147	193
2006	4 999	257	494	312	294	80	197	852	786	1 136	295	62	234
2007	6 049	365	755	279	283	120	897	511	993	1 135	188	93	430
2008	5 804	354	441	638	109	264	358	849	1 267	812	323	34	355

Erläuterungen zur Tabelle:

Ab 2001 wurden drei Betriebe zusätzlich erfasst.

Camping - Logiernächte nach Herkunftsland seit 1965

Tabelle 3.20

Logiernächte											
Jahr	Total	Liechtenstein	Schweiz	Deutschland	Niederlande	Tschechische Republik	Verein. Königreich (UK)	Italien	Dänemark	Frankreich	Andere
1965	7 347	.	420	1 869	655	.	1 549	.	312	1 197	1 345
1966	13 861	.	2 704	2 900	1 307	.	2 615	.	705	1 566	2 064
1967	18 549	.	3 924	5 148	1 364	.	2 150	.	1 388	1 427	3 148
1968	19 508	.	4 681	3 766	1 800	.	2 699	.	1 162	2 601	2 799
1969	29 448	.	5 967	5 662	4 484	.	5 513	.	1 601	1 584	4 637
1970	35 141	.	6 506	7 226	5 115	.	5 997	.	2 034	2 192	6 071
1971	31 764	.	5 696	5 960	4 426	.	6 153	.	1 585	2 569	5 375
1972	27 889	.	4 948	5 727	4 573	.	5 209	.	1 197	2 296	3 939
1973	26 491	.	4 614	5 102	3 577	.	4 967	.	1 310	2 540	4 381
1974	26 878	.	4 955	4 843	5 491	.	4 030	.	1 075	1 942	4 542
1975	26 685	.	6 068	6 008	4 295	.	3 718	.	620	1 995	3 981
1976	21 364	.	4 895	2 544	3 782	.	2 068	.	842	1 984	5 249
1977	21 797	.	7 901	2 773	3 889	.	1 179	.	628	1 394	4 033
1978	22 999	.	11 716	2 273	2 978	.	1 197	.	381	1 111	3 343
1979	26 836	.	16 285	2 378	2 314	.	1 152	.	492	1 139	3 076
1980	33 089	.	22 322	2 543	2 200	.	1 297	.	389	910	3 428
1981	28 182	.	16 287	2 033	2 539	.	1 891	.	580	1 403	3 449
1982	31 404	.	19 153	2 431	2 123	.	1 527	.	330	954	4 886
1983	29 094	.	15 133	3 157	3 068	.	1 210	.	504	641	5 381
1984	28 477	.	16 947	2 460	2 078	.	1 219	.	183	950	4 640
1985	30 390	.	21 260	1 776	1 129	.	889	.	262	639	4 435
1986	20 556	.	12 807	1 588	810	.	696	.	139	507	4 009
1987	21 213	.	13 754	2 013	975	.	575	.	224	410	3 262
1988	21 015	.	14 551	2 033	684	.	462	.	82	382	2 821
1989	21 386	.	15 548	1 824	514	.	477	.	72	318	2 633
1990	17 328	.	12 609	1 230	467	.	343	.	110	417	2 152
1991	18 313	.	11 639	1 930	666	.	377	.	197	404	3 100
1992	17 187	.	10 700	2 309	561	.	168	.	64	427	2 958
1993	17 038	.	10 184	3 008	512	.	219	.	97	361	2 657
1994	16 086	939	9 404	2 629	655	.	194	356	37	240	1 632
1995	14 381	660	9 099	2 101	799	.	173	254	128	202	965
1996	13 336	-	9 992	1 291	722	.	161	149	180	119	722
1997	14 088	2	10 643	1 306	664	83	180	169	95	200	746
1998	14 554	-	10 738	1 572	683	77	186	257	89	138	814
1999	14 965	-	11 798	1 343	627	79	196	198	102	72	550
2000	14 691	-	12 606	931	326	58	153	108	112	26	371
2001	17 156	433	14 492	804	670	29	74	114	91	42	407
2002	17 093	107	15 255	684	226	62	87	86	65	39	482
2003	16 577	-	14 570	665	457	87	97	129	123	34	415
2004	16 568	321	14 060	1 019	327	82	88	96	56	87	432
2005	16 104	428	13 613	1 006	281	37	130	79	78	36	416
2006	15 487	321	13 133	867	262	26	145	97	78	71	487
2007	15 224	217	13 012	841	285	132	105	82	69	56	425
2008	14 699	219	12 379	637	389	98	114	83	73	99	608

Erläuterung zur Tabelle:

Liechtenstein und Italien bis 1993, Tschechische Republik bis 1996 in "Andere" enthalten.

Camping - Logiernächte nach Monaten seit 1965

Tabelle 3.21

Jahr	Logiernächte												
	Total	Jan.	Feb.	Mär.	Apr.	Mai	Jun.	Jul.	Aug.	Sep.	Okt.	Nov.	Dez.
1965	7 347	-	-	-	95	171	627	2 779	3 178	381	116	-	-
1966	13 861	-	-	-	143	398	1 582	4 818	5 776	1 036	108	-	-
1967	18 549	-	-	-	221	524	1 396	6 108	9 076	1 202	22	-	-
1968	19 508	-	-	-	-	-
1969	29 448	-	-	-	382	1 242	3 020	12 156	11 180	1 367	101	-	-
1970	35 141	-	-	-	659	1 478	3 405	14 986	12 582	1 847	184	-	-
1971	31 764	-	-	-	459	1 001	3 222	12 797	12 434	1 669	182	-	-
1972	27 889	-	-	-	418	789	2 602	12 048	10 767	1 225	40	-	-
1973	26 491	-	-	-	784	717	2 608	10 537	10 512	1 333	-	-	-
1974	26 878	-	-	-	155	686	2 388	10 690	11 138	1 580	241	-	-
1975	26 685	-	-	232	617	1 470	4 836	8 697	8 842	1 419	572	-	-
1976	21 364	-	-	-	205	1 409	2 410	9 155	7 021	1 164	-	-	-
1977	21 797	-	-	20	546	1 009	3 222	10 923	5 706	261	110	-	-
1978	22 999	-	-	45	1 212	1 675	3 073	7 635	5 970	1 389	2 000	-	-
1979	26 836	750	750	750	1 721	1 728	3 305	8 233	5 589	1 760	750	750	750
1980	33 089	600	700	700	3 199	3 610	4 259	7 705	8 502	1 814	700	700	600
1981	28 182	600	600	600	1 406	1 674	3 220	7 093	8 868	2 521	500	500	600
1982	31 404	760	760	760	2 694	2 987	3 730	7 069	7 760	3 124	500	500	760
1983	29 094	836	836	841	893	2 645	3 685	6 938	7 905	2 653	526	500	836
1984	28 477	352	352	352	2 374	2 374	3 990	7 569	7 691	3 071	-	-	352
1985	30 390	860	830	860	2 899	3 027	3 600	6 691	6 279	3 461	523	500	860
1986	20 556	588	758	550	1 924	1 799	2 182	5 057	4 952	2 273	179	-	294
1987	21 213	480	480	1 144	1 747	1 683	2 402	4 742	4 843	2 064	908	-	720
1988	21 015	970	945	955	1 510	1 826	2 213	3 968	4 212	1 848	924	462	1 182
1989	21 386	1 197	1 197	1 634	1 472	1 924	2 083	3 083	3 874	1 694	1 285	606	1 337
1990	17 328	570	540	430	1 220	1 331	1 941	3 846	4 533	1 866	251	100	700
1991	18 313	438	533	1 071	886	1 935	2 407	4 183	3 854	1 706	600	50	650
1992	17 187	388	380	960	1 023	1 971	2 501	3 556	3 675	1 661	372	50	650
1993	17 038	415	381	395	948	2 048	2 439	3 291	4 323	1 568	519	67	644
1994	16 086	415	392	406	656	1 913	1 977	3 573	3 940	1 781	338	50	645
1995	14 381	440	429	430	650	1 921	2 150	3 302	3 133	1 468	389	34	35
1996	13 336	66	66	68	726	2 023	2 346	3 286	2 844	1 352	471	44	44
1997	14 088	66	66	83	650	2 183	2 437	3 240	3 273	1 482	520	44	44
1998	14 554	68	71	113	820	2 142	2 441	3 490	3 308	1 440	529	69	63
1999	14 965	68	66	91	824	2 314	2 612	3 311	3 082	1 682	703	126	86
2000	14 691	98	68	86	861	2 364	2 794	3 136	2 989	1 626	573	52	44
2001	17 156	4	2	20	912	2 254	3 246	4 236	3 425	2 162	877	18	-
2002	17 093	-	-	29	886	2 309	3 131	4 172	3 446	2 183	937	-	-
2003	16 577	-	-	-	843	2 211	3 101	4 282	3 170	2 148	822	-	-
2004	16 568	-	-	6	877	2 259	3 015	4 067	3 232	2 208	904	-	-
2005	16 104	-	-	17	818	2 128	2 875	3 792	3 325	2 294	847	8	-
2006	15 487	-	-	-	791	1 972	2 828	3 867	3 116	2 068	837	8	-
2007	15 224	-	-	-	798	2 128	2 734	3 783	3 040	1 959	782	-	-
2008	14 699	-	-	16	761	1 940	2 607	3 696	3 022	1 878	770	9	-

C Methodik und Datenquellen

Das Amt für Statistik publiziert jährlich die Tourismusstatistik in gedruckter und elektronischer Form. Sie enthält Angaben zur Hotellerie und Parahotellerie in Liechtenstein und umfasst detaillierte Angaben zum Berichtsjahr sowie Zeitreihentabellen für Analysen von Entwicklungen im Zeitablauf.

Zusätzlich werden Tourismusstatistiken zur Sommer- und Wintersaison veröffentlicht. Diese beinhalten ausschliesslich Angaben zur Hotellerie.

Die Daten für die Tourismusstatistik werden monatlich bzw. periodisch bei den Hotels, der Jugendherberge, den Massenlagern und den Campingplatzbetreibern erhoben. Die Erhebung der Ferienwohnungsvermietungen führt Liechtenstein Tourismus durch und stellt die Daten dem Amt für Statistik zur Verfügung.

Erhebungsformular Hotellerie - Gästekünfte

Freundlicherweise

Gästekünfte

Formulare Nr. **WWW.AWV.LI** - Statistik

Gastekunfte 3, F. L. 450 Vaduz
Tel. No. +423 236 6887
Fax: +423 236 6831
E-Mail: **INFO.STAT@AWV.LI**



Extrakt: **Bezugsfrist** **Mo:** **Di:** **Mi:** **Do:** **Fr:** **Sa:** **So:**
 Hauptbetriebliche besolung: **Personen** am Monatsende:
 - (inkl. Betriebsleiter und im Handel) **Männer:** **Frauen:**
 Familienangehörige **Total:**

Land des/rückgehenden: **Wohnort der Gäste:** **Wohnort der Gäste:** **Wohnort der Gäste:**
 Datum der Rückkehr: **Wohnort der Gäste:** **Wohnort der Gäste:** **Wohnort der Gäste:**
 Datum der Rückkehr: **Wohnort der Gäste:** **Wohnort der Gäste:** **Wohnort der Gäste:**
 Datum der Rückkehr: **Wohnort der Gäste:** **Wohnort der Gäste:** **Wohnort der Gäste:**
 Datum der Rückkehr: **Wohnort der Gäste:** **Wohnort der Gäste:** **Wohnort der Gäste:**

Land des/rückgehenden Wohnort der Gäste	Datum der Rückkehr - Hierherdie Gäste in einem am Tag (hier in den) abstragen																																		
	1.	2.	3.	4.	5.	6.	7.	8.	9.	10.	11.	12.	13.	14.	15.	16.	17.	18.	19.	20.	21.	22.	23.	24.	25.	26.	27.	28.	29.	30.	31.	TOTAL			
D1 Deutschland																																			
D2 Schweiz																																			
D3 Grossbritannien																																			
D4 Österreich																																			
D5 Italien																																			
D6																																			
D7																																			
D8																																			
D9																																			
D10																																			
D11																																			
D12																																			
D13																																			
D14																																			
D15																																			
D16																																			
D17																																			
D18																																			
D19																																			
D20																																			
D21																																			
D22																																			
D23																																			
D24																																			
TOTAL ankunfte (Bst ft)																																			

Bitte zurückgeben: **Bezugsfrist** **Mo:** **Di:** **Mi:** **Do:** **Fr:** **Sa:** **So:** **Personen**
 Datum der Rückkehr: **Wohnort der Gäste:** **Wohnort der Gäste:** **Wohnort der Gäste:**
 Datum der Rückkehr: **Wohnort der Gäste:** **Wohnort der Gäste:** **Wohnort der Gäste:**
 Datum der Rückkehr: **Wohnort der Gäste:** **Wohnort der Gäste:** **Wohnort der Gäste:**

Bitte Rückgabe der Angabe:

Erhebungsformular Hotellerie - Logiernächte

Fremdenverkehrsamt
Logiernächte

Formular Nr. 1117 - www.saw.li - Statistik

Gasse 11, FL-9490 Vaduz
Tel. Nr.: +423 236 6877
Fax: +423 236 6931
E-Mail: info.statistik@saw.li



Betrieb: _____
 Name / Sennep: _____
 Matrikelnummer (MIMLUJ): _____
 Betrieb Nr.: _____

Land des räumlichen Abmessen der Gäste	Datum der Übernachtung - hier ist die Zahl der überschreitenden Gäste einzutragen																																		
	1.	2.	3.	4.	5.	6.	7.	8.	9.	10.	11.	12.	13.	14.	15.	16.	17.	18.	19.	20.	21.	22.	23.	24.	25.	26.	27.	28.	29.	30.	31.	TOTAL			
01 Deutschland																																			
02 Schweiz																																			
03 Grossbritannien																																			
04 Österreich																																			
05 Italien																																			
06																																			
07																																			
08																																			
09																																			
10																																			
11																																			
12																																			
13																																			
14																																			
15																																			
16																																			
17																																			
18																																			
19																																			
20																																			
21																																			
22																																			
23																																			
24																																			
TOTAL Übernachtungen (Betriebe)																																			
davon: langfristig																																			

Anzahl belegte Zimmer
 Personen über 1 Jahr (Erfolgreiche Eintragung, so genannte Nächte als langfristig)
 Betriebsnummer: _____
 Matrikelnummer: _____

D Glossar

1 Zeichenerklärungen

0	Eine Null an Stelle einer anderen Zahl bedeutet eine Grösse, die kleiner als die Hälfte der verwendeten Zählheit ist.
.	Ein Punkt an Stelle einer Zahl bedeutet, dass die Zahlenangabe nicht möglich ist, weil die begrifflichen Voraussetzungen dazu fehlen.
-	Ein Strich an Stelle einer Zahl bedeutet Null.
*	Ein Stern an Stelle einer Zahl bedeutet, dass die Zahlenangabe nicht erhältlich oder nicht erhoben oder aus Datenschutzgründen unterblieben ist.

2 Begriffserklärungen

Alpenhotel

Die Hotels in Steg und in Malbun werden unter dem Begriff "Alpenhotels" zusammengefasst.

Beherbergungsbetrieb

Der Begriff Beherbergungsbetriebe umfasst alle Betriebe der Hotellerie und Parahotellerie.

Betriebsart

Bei den Betriebsarten handelt es sich um die "Hoteltbetriebe", die sich auf der Rheintalseite befinden, und die "Alpenhotels" in Steg und in Malbun.

Camping

Unter dem Begriff Camping wird die Vermietung von Zelt- und Wohnwagenplätzen zusammengefasst.

Ferienwohnungen

Ferienwohnungen und Ferienhäuser, die an Personen ohne Wohnsitz in der entsprechenden Gemeinde vermietet werden, werden unter dem Begriff Ferienwohnungen zusammengefasst.

Hotel

Als Hotels werden Betriebe bezeichnet, die Gäste tage- oder wochenweise beherbergen. Die Dienstleistungen des Hotels umfassen die Unterbringung in Gästezimmern, tägliches Bettenmachen, Reinigen und gegebenenfalls die Bereitstellung von Mahlzeiten, Parkplätzen, Erholungseinrichtungen etc.

Hotelbetrieb

Die Hotels im Rheintal werden unter dem Begriff "Hotelbetriebe" zusammengefasst. Die Privatzimmervermieter werden aus Datenschutzgründen seit dem Jahr 2000 diesen Hotelbetrieben zugeordnet.

Hotellerie

Die Hotelbetriebe auf der Rheintalseite und die Alpenhotels werden unter dem Begriff "Hotellerie" zusammengefasst.

Jugendherberge

Die Jugendherberge Schaan-Vaduz ist die einzige Jugendherberge in Liechtenstein. Die Jugendherberge wird der Parahotellerie zugeordnet.

Massenlager

Als Massenlager gelten die sechs Gruppenbeherbergungsbetriebe im Alpengebiet (Gafadura, Pfälzerhütte, Sücka, Alpenhotel Steg, Pradamé und Sareis) sowie das Kloster in Schaan und das Haus Gutenberg in Balzers. Die Massenlager werden der Parahotellerie zugeordnet.

Parahotellerie

Die Beherbergungsbetriebsarten Ferienwohnungen, Massenlager, Camping und Jugendherbergen werden unter dem Begriff "Parahotellerie" zusammengefasst.

Privatzimmer

Als Privatzimmer werden Unterkünfte in privaten Haushalten bezeichnet. Aus Datenschutzgründen werden die Privatzimmer den Hotelbetrieben zugeordnet.

Region

Aus Datenschutzgründen werden Hoteldaten in fünf Regionen zusammengefasst. Diese Regionen bestehen aus Vaduz, Triesenberg, Triesen/Balzers, Schaan/Planken und dem Unterland (Eschen, Mauren, Gamprin, Ruggell, Schellenberg).

