

Fürstentum
Liechtenstein

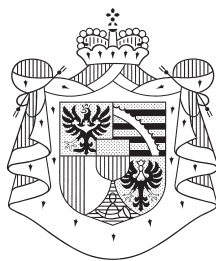

**Fremdenverkehrs-
statistik**

Jahresheft 2007

**Amt für
Volkswirtschaft**
9490 Vaduz

Herausgeber und Vertrieb	Amt für Volkswirtschaft, Abteilung Statistik Äulestrasse 51 LI-9490 Vaduz Telefon +423 236 68 76 Telefax +423 236 69 31
Auskunft	Harry Winkler, Tel. +423 236 68 90 E-Mail: info.statistik@avw.llv.li
Internet	www.avw.llv.li - Link "Statistik Liechtenstein"
Erscheinungsweise	Jährlich
Publikationsnummer	1079
Copyright	Wiedergabe unter Angabe des Herausgebers gestattet. © Amt für Volkswirtschaft, Abteilung Statistik

Inhaltsverzeichnis

Fremdenverkehrsstatistik 2007	Seite
A Einführung in die Ergebnisse	
1 Vorwort	5
2 Hauptergebnisse	6
3 Analyse der Struktur und Entwicklung des Beherbergungstourismus	7
4 Regionale Vergleiche	10
B Tabellen der Fremdenverkehrsstatistik 2007	
Monatstabellen 2007	
Hotellerie	
Januar	14
Februar	18
März	22
April	26
Mai	30
Juni	34
Juli	38
August	42
September	46
Oktober	50
November	54
Dezember	58
Jahrestabellen 2007	
Alle Beherbergungsbetriebe	
Gästeankünfte nach Herkunftsland und Beherbergungsart	64
Logiernächte nach Herkunftsland und Beherbergungsart	65
Hotellerie	
Betriebe nach Region, Betriebsart und Monaten	68
Hauptberuflich beschäftigtes Personal nach Region und Betriebsart	68
Gästeankünfte nach Region, Betriebsart und Monaten	69
Logiernächte nach Region, Betriebsart und Monaten	69
Gästeankünfte nach Herkunftsland und Monaten	70
Logiernächte nach Herkunftsland und Monaten	71
Gästeankünfte nach Herkunftsland und Betriebsart	72
Logiernächte nach Herkunftsland und Betriebsart	73
Gästeankünfte nach Herkunftsland und Region	74
Logiernächte nach Herkunftsland und Region	75
Durchschnittliche Aufenthaltsdauer nach Herkunftsland und Gebiet	76
Durchschnittliche Aufenthaltsdauer nach Region und Monaten	77
Vorhandene, verfügbare und belegte Gastbetten pro Tag	78
Durchschnittliche Gastbettenbelegung	79
Vorhandene, verfügbare und belegte Zimmer pro Tag	80
Durchschnittliche Zimmerbelegung	81

Seite

Ferienwohnungen	
Gästeankünfte und Logiernächte nach Gebiet und Monaten	84
Gästeankünfte und Logiernächte nach Herkunftsland und Monaten	85
Gästeankünfte und Logiernächte nach Herkunftsland und Gebiet	86
Jugendherberge	
Gästeankünfte nach Herkunftsland und Monaten	88
Logiernächte nach Herkunftsland und Monaten	89
Massenlager	
Gästeankünfte und Logiernächte nach Herkunftsland und Monaten	92
Camping	
Gästeankünfte nach Herkunftsland und Monaten	94
Logiernächte nach Herkunftsland und Monaten	95
Zeitreihen	
Alle Beherbergungsbetriebe - Fremdenverkehr nach Beherbergungsart seit 1980	98
Alle Beherbergungsbetriebe - Logiernächte nach Monaten seit 1980	99
Hotellerie - Gästeankünfte und Logiernächte nach Region seit 1965	100
Hotellerie - Gästeankünfte und Logiernächte nach Betriebsart seit 1980	101
Hotellerie - Gästeankünfte nach Herkunftsland seit 1965	102
Hotellerie - Logiernächte nach Herkunftsland seit 1965	103
Hotellerie - Gästeankünfte nach Monaten seit 1965	104
Hotellerie - Logiernächte nach Monaten seit 1965	105
Hotellerie - Durchschnittliche Gastbettenbelegung nach Monaten seit 2000	106
Hotellerie - Durchschnittliche Zimmerbelegung nach Monaten seit 2000	106
Ferienwohnungen - Gästeankünfte nach Monaten seit 1965	107
Ferienwohnungen - Logiernächte nach Monaten seit 1965	108
Jugendherberge - Gästeankünfte nach Monaten seit 1986	109
Jugendherberge - Logiernächte nach Monaten seit 1986	109
Jugendherberge – Gästeankünfte und Logiernächte nach Herkunftsland 1998 bis 2004	110
Jugendherberge – Gästeankünfte und Logiernächte nach Herkunftsland seit 2005	111
Massenlager - Gästeankünfte nach Monaten seit 1965	112
Massenlager - Logiernächte nach Monaten seit 1965	113
Camping - Logiernächte nach Herkunftsland seit 1965	114
Camping - Logiernächte nach Monaten seit 1965	115
C Methodik und Datenquellen	116
D Glossar	116
1 Zeichenerklärung	116
2 Begriffserklärungen	116

Fremdenverkehrsstatistik 2007

A Einführung in die Ergebnisse

1 Vorwort

Die vorliegende Publikation enthält Angaben zur Hotellerie und Parahotellerie in Liechtenstein. Zweck der Fremdenverkehrsstatistik ist es, einen Überblick zu geben über die Struktur und die Entwicklung des liechtensteinischen Beherbergungstourismus. Die Statistik wird in gedruckter und elektronischer Form veröffentlicht.

Die Fremdenverkehrsstatistik enthält Datentabellen zum Berichtsjahr und nach Beherbergungsart gegliederte Zeitreihentabellen.

Im Jahr 2007 wurden rund 50 Hotelbetriebe, 100 Ferienwohnungen, zwei Campingplatzvermieter, die Jugendherberge sowie acht Massenlager erfasst.

Die Abteilung Statistik des Amtes für Volkswirtschaft bedankt sich bei den Beherbergungsbetrieben für die Bereitstellung der Daten sowie bei den zuständigen Mitarbeiterinnen und Mitarbeitern von Liechtenstein Tourismus für die Unterstützung bei der Erhebung der Ferienwohnungsdaten.

Diese Publikation und weitere Statistiken finden Sie im Internet unter www.avw.llv.li - Link "Statistik Liechtenstein".

Vaduz, 7. März 2008

**AMT FÜR VOLKSWIRTSCHAFT
DES FÜRSTENTUMS LIECHTENSTEIN
Abteilung Statistik**

2 Hauptergebnisse

Die Zahl der Logiernächte in liechtensteinischen Beherbergungsbetrieben stieg im Vergleich zum Vorjahr um knapp 8 Prozent auf 183'360 Nächte. Dies ist das beste Ergebnis seit sechs Jahren.

Erfreuliche Zunahmen verzeichneten die Hoteliers mit einem 9-prozentigen Anstieg der Logiernächte. Im vergangenen Jahr wurde rund 130'000 mal in liechtensteinischen Hotels übernachtet.

Die Ferienwohnungsvermieter konnten ebenfalls erfreuliche Zahlen vermelden. Die Zahl der Übernachtungen stieg um 7 Prozent auf rund 25'400.

Auch bei den Berghüttenbetreibern und den Gruppenbeherbergungsbetrieben im Tal erhöhte sich die Zahl der Übernachtungen um mehr als 20 Prozent auf über 6'000 Übernachtungen.

Einzig die Campingplatzbetreiber meldeten leicht rückläufige Gäste- und Nächtigungszahlen.

Im vergangenen Jahr wurden in Liechtenstein 77'500 Gäste beherbergt. Mit jeweils rund 30 Prozent Anteil prägten die Gäste aus der Schweiz und aus Deutschland Liechtensteins Übernachtungstourismus. An dritter Stelle folgten die Liechtensteiner und Liechtensteinerinnen mit einem Gästeanteil von 6.1 Prozent und einem Logiernächteanteil von 8.5 Prozent. Der höhere Logiernächteanteil ist vorwiegend auf die hohe Zahl der Übernachtungen in Ferienwohnungen zurückzuführen.

Die liechtensteinische Hotellerie verbucht rund 70 Prozent aller Übernachtungen im Geschäfts- und Ferientourismus. Die Parahotellerie beschränkt sich auf den Ferientourismus und erreicht einen Anteil von rund 30 Prozent aller Übernachtungen.

Logiernächte nach Beherbergungsart

Beherbergungsart	Logiernächte			
	2006	2007	Veränderung	
			absolut	%
Hotellerie	118 143	128 619	10 476	8.9%
Ferienwohnungen	23 767	25 422	1 655	7.0%
Camping	15 487	15 224	-263	-1.7%
Jugendherberge	7 912	8 046	134	1.7%
Massenlager	4 999	6 049	1 050	21.0%
Gesamt	170 308	183 360	13 052	7.7%

3 Analyse der Struktur und Entwicklung des Beherbergungstourismus

3.1 Hotellerie

Die liechtensteinischen Hoteliere beherbergten im Jahr 2007 knapp 60'000 Gäste, 3'400 bzw. 6 Prozent mehr als im Vorjahr. Die Anzahl Logiernächte stieg um 8.9 Prozent auf 128'600, nach einem Zuwachs von 6.2 Prozent im Vorjahr. 60 Prozent der Zunahme wurden im Alpengebiet generiert.

Mit über 2'000 Gästen mehr als im Vorjahr - und trotz der etwas kürzeren Aufenthaltsdauer der Feriengäste - steigerten die Triesenberger Betriebe, jeweils einschliesslich der Betriebe in der Ferienregion Malbun/Steg, die Logiernächtezahlen um 15 Prozent.

Zusammenfassung 2007

Hotellerie	Jahr	Vaduz	Balzers/ Triesen	Triesen- berg	Schaan/ Planken	Unter- land	Total
Anzahl Betriebe (Jahresdurchschnitt)	2005	8.5	8.4	8.5	6.4	9.3	41.1
	2006	8.9	8.9	9.3	6.8	10.0	43.9
	2007	8.9	9.0	10.0	7.0	9.3	44.3
Gästekünfte	2005	17 884	10 489	11 671	7 524	3 488	51 056
	2006	19 834	12 676	12 443	7 609	3 642	56 204
	2007	20 506	13 427	14 578	7 120	3 972	59 603
Logiernächte	2005	26 794	21 678	40 615	14 790	7 412	111 289
	2006	29 570	25 480	41 139	14 094	7 860	118 143
	2007	30 833	28 262	47 352	14 453	7 719	128 619
Verfügbare Gastbetten (Jahresdurchschnitt)	2005	260	330	303	176	118	1 188
	2006	274	334	342	182	131	1 263
	2007	274	334	350	185	123	1 265
Gastbettenbelegung in % (Jahresdurchschnitt)	2005	28.2	18.0	36.6	22.9	17.2	25.6
	2006	29.6	20.9	33.0	21.2	16.5	25.6
	2007	30.8	23.2	37.1	21.5	17.2	27.9
Aufenthaltsdauer / Nächte (Jahresdurchschnitt)	2005	1.5	2.1	3.5	2.0	2.1	2.2
	2006	1.5	2.0	3.3	1.9	2.2	2.1
	2007	1.5	2.1	3.2	2.0	1.9	2.2

Die im nachfolgenden Text aufgeführten Werte in Klammern sind die vergleichbaren Zahlen des Vorjahres.

Die Zahl der Übernachtungen stieg gegenüber 2006 um 10'476 (6'854) Nächte. Rund 60 Prozent der Zunahme sind den Gästen aus der Schweiz und aus Deutschland zuzuschreiben. Die wichtigsten Gästeherkunftsländer waren Deutschland, die Schweiz, das Vereinigte Königreich, Österreich und die Vereinigten Staaten. Diese fünf Länder waren für über 70 Prozent der Gesamtnachfrage verantwortlich.

Im Durchschnitt verweilten die Gäste 2.2 (2.1) Nächte in Liechtenstein. In der Ferienregion Triesenberg mit den Weilern Steg und Malbun betrug die durchschnittliche Aufenthaltsdauer 3.2 (3.3) Nächte pro Gast.

Ein Drittel aller gemeldeten Übernachtungen wurde in der Ferienregion Triesenberg verzeichnet. Vaduz erreichte einen Anteil von 24 Prozent. 6 Prozent der Logiernächte wurden im Unterland gebucht.

Die Gastbettenauslastung stieg um 2.3 Prozentpunkte auf 27.9 Prozent. Die Region Triesenberg erzielte dabei die höchste Auslastungsziffer mit 37.1 (33.0) Prozent und die Region Unterland die niedrigste mit 17.2 (16.5) Prozent.

Gäste nach Herkunftsländern mit den höchsten Übernachtungszahlen in der Hotellerie

Herkunftsland	Gästeankünfte				Logiernächte			
	2006	2007	Veränderung absolut	%	2006	2007	Veränderung absolut	%
Deutschland	18 389	18 819	430	2.3%	40 436	42 491	2 055	5.1%
Schweiz	14 656	15 947	1 291	8.8%	29 690	33 616	3 926	13.2%
Verein. Königreich (UK)	2 338	2 644	306	13.1%	4 803	5 394	591	12.3%
Österreich	2 774	3 047	273	9.8%	5 252	5 371	119	2.3%
Vereinigte Staaten (USA)	2 253	2 363	110	4.9%	4 777	5 215	438	9.2%
Italien	2 040	2 143	103	5.0%	3 229	3 628	399	12.4%
Belgien	754	845	91	12.1%	2 204	3 190	986	44.7%
Niederlande	1 166	1 326	160	13.7%	2 491	2 961	470	18.9%
Liechtenstein	1 348	1 345	-3	-0.2%	2 701	2 508	-193	-7.1%
Frankreich	1 580	1 316	-264	-16.7%	3 411	2 430	-981	-28.8%
Übriges Europa	6 121	6 798	677	11.1%	11 826	13 971	2 145	18.1%
Andere Länder	2 785	3 010	225	8.1%	7 323	7 844	521	7.1%
Gesamt	56 204	59 603	3 399	6.0%	118 143	128 619	10 476	8.9%

Tourismusgebiete Rheintal und Steg/Malbun

In beiden Gebieten legten die Gästezahlen und Logiernächte deutlich zu. Im Alpengebiet betrug die Zunahmen 12.8 und 11.7 Prozent, auf der Rheintalseite wurden Zuwächse von 4.8 und 7.7 Prozent verzeichnet.

Ankünfte und Logiernächte nach Betriebsart

Jahr	Hotelbetriebe (Rheintalseite)			Alpenhotels (Steg/Malbun)			Gesamt		
	Total	Veränderung absolut %		Total	Veränderung absolut %		Total	Veränderung absolut %	
Gästeankünfte									
2005	42 784	814	1.9%	8 272	139	1.7%	51 056	953	1.9%
2006	47 721	4 937	11.5%	8 483	211	2.6%	56 204	5 148	10.1%
2007	50 030	2 309	4.8%	9 573	1 090	12.8%	59 603	3 399	6.0%
Logiernächte									
2005	76 954	1 882	2.5%	34 335	5 683	19.8%	111 289	7 565	7.3%
2006	83 710	6 756	8.8%	34 433	98	0.3%	118 143	6 854	6.2%
2007	90 150	6 440	7.7%	38 469	4 036	11.7%	128 619	10 476	8.9%

Hauptberuflich Beschäftigte

Auch der Personalbestand in der Hotellerie nahm zu. Im Jahresdurchschnitt waren 365 Personen hauptberuflich beschäftigt, nach 358 im Jahr 2006 und 338 im Jahr 2005. Der Frauenanteil an den Gesamtbeschäftigten lag bei 63 Prozent.

3.2 Ferienwohnungen

Die 70 Ferienwohnungsvermieter meldeten ein Gäste-Plus von 4.9 (-3.1) Prozent und ein Nächtigungs-Plus von 7.0 (-3.7) Prozent. Die Vermieter der 101 (100) registrierten Ferienwohnungen meldeten 4'121 Gästeankünfte und 25'422 Logiernächte.

Gäste nach Herkunftsländern mit den höchsten Nächtigungszahlen in Ferienwohnungen

Herkunftsland	Gästeankünfte				Logiernächte			
	2006	2007	Veränderung		2006	2007	Veränderung	
			absolut	%			absolut	%
Liechtenstein	2 009	2 037	28	1.4%	10 536	10 834	298	2.8%
Deutschland	890	1 032	142	16.0%	6 764	7 538	774	11.4%
Schweiz	843	806	-37	-4.4%	5 161	5 246	85	1.6%
Niederlande	35	74	39	111.4%	306	555	249	81.4%
Polen	-	29	29	.	-	312	312	.
Österreich	46	40	-6	-13.0%	255	202	-53	-20.8%
Belgien	18	25	7	38.9%	74	133	59	79.7%
Andere	86	78	-8	-9.3%	671	602	-69	-10.3%
Gesamt	3 927	4 121	194	4.9%	23 767	25 422	1 655	7.0%

3.3 Jugendherberge

Trotz rückläufigen Gästezahlen (-55 Gäste) erhöhten sich die Übernachtungen in der Jugendherberge Schaan-Vaduz um 1.7 Prozent. Mit einem Logiernächteanteil von 43 Prozent blieb die Schweiz das wichtigste Herkunftsland für die Jugendherberge.

Gäste nach Herkunftsländern mit den höchsten Nächtigungszahlen in der Jugendherberge

Herkunftsland	Gästeankünfte				Logiernächte			
	2006	2007	Veränderung		2006	2007	Veränderung	
			absolut	%			absolut	%
Schweiz	1 958	2 054	96	4.9%	3 297	3 485	188	5.7%
Deutschland	972	926	-46	-4.7%	1 242	1 376	134	10.8%
Liechtenstein	321	336	15	4.7%	754	718	-36	-4.8%
Vereinigtes Königreich (UK)	118	183	65	55.1%	182	248	66	36.3%
Vereinigte Staaten (USA)	188	156	-32	-17.0%	225	220	-5	-2.2%
Italien	45	140	95	211.1%	61	185	124	203.3%
Australien	143	127	-16	-11.2%	178	180	2	1.1%
Übrige Länder	1 422	1 190	-232	-16.3%	1 973	1 634	-339	-17.2%
Gesamt	5 167	5 112	-55	-1.1%	7 912	8 046	134	1.7%

3.4 Massenlager

Die Massenlager waren auf acht Gruppenbeherbergungsbetriebe verteilt. In den sechs Betrieben im Alpengebiet sowie den beiden Massenlagern im Talgebiet standen geschätzte 300 Schlafplätze zur Verfügung. 3'867 (3'235) Gäste buchten 6'049 (4'999) Übernachtungen. Die Gästezahl erhöhte sich gegenüber dem Vorjahr um 19.5 (-16.0) Prozent, die Nächtigungen stiegen um 21.0 (-17.8) Prozent.

3.5 Camping

Die Zahl der Logiernächte auf Campingplätzen ist seit dem Jahr 2000 rückläufig. Mit 15'224 Übernachtungen im Berichtsjahr gegenüber 15'487 im Vorjahr betrug die Abnahme bei den Logiernächten 1.7 (-3.8) Prozent. Die Zahl der Gäste reduzierte sich um 106 bzw. 2.1 Prozent auf 4'870.

4 Regionale Vergleiche - Hotellerie

In der liechtensteinischen Hotellerie stieg die Zahl der Logiernächte im regionalen Vergleich überdurchschnittlich. Die Hotelbetriebe in den Schweizer Nachbarkantonen St. Gallen und Graubünden verbuchten laut Angaben des Bundesamtes für Statistik, Neuchâtel, für das vergangene Jahr einen Logiernächtezuwachs von 4.3 und 2.8 Prozent. Die Landesstelle für Statistik Vorarlberg weist für 2007 einen Zuwachs der Nächtigungen in Vorarlberger Hotels, Gasthöfen und Pensionen von 1.5 Prozent aus.

Zunahme der Logiernächtezahlen 2006-2007
in der Hotellerie nach Regionen

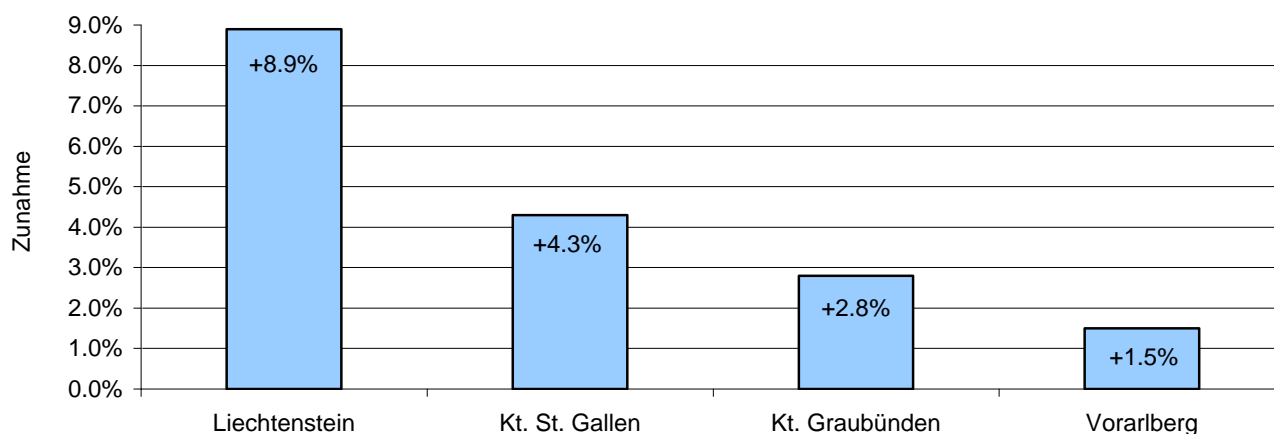

Gäste in Hotel- und Privatzimmern nach Herkunftsland

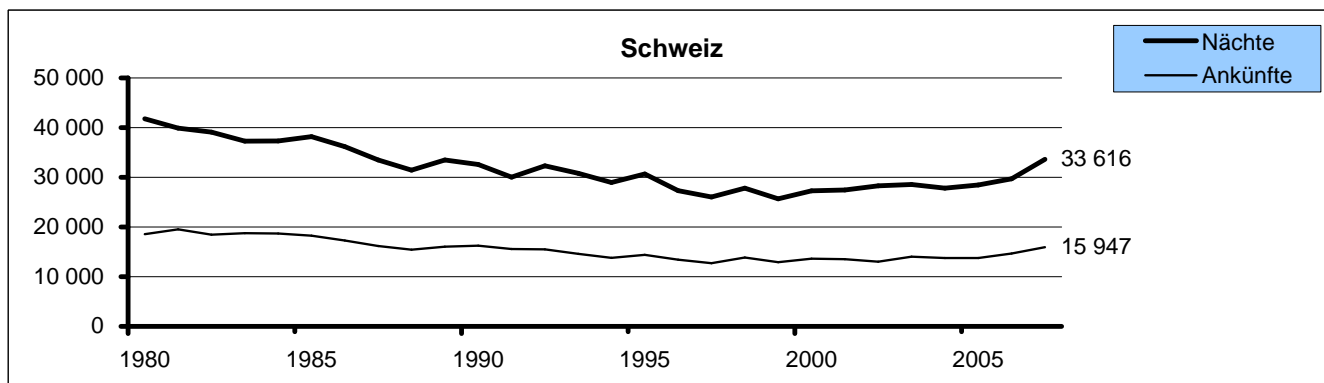
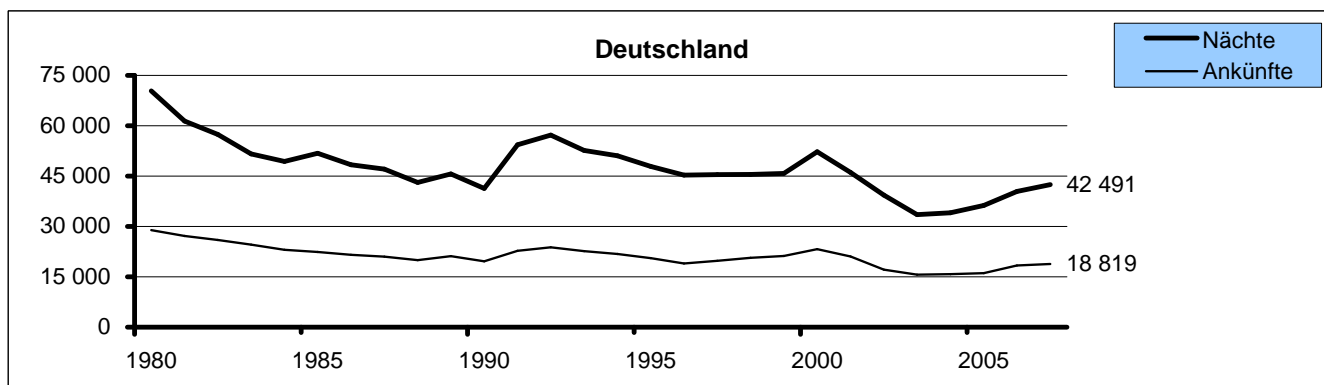
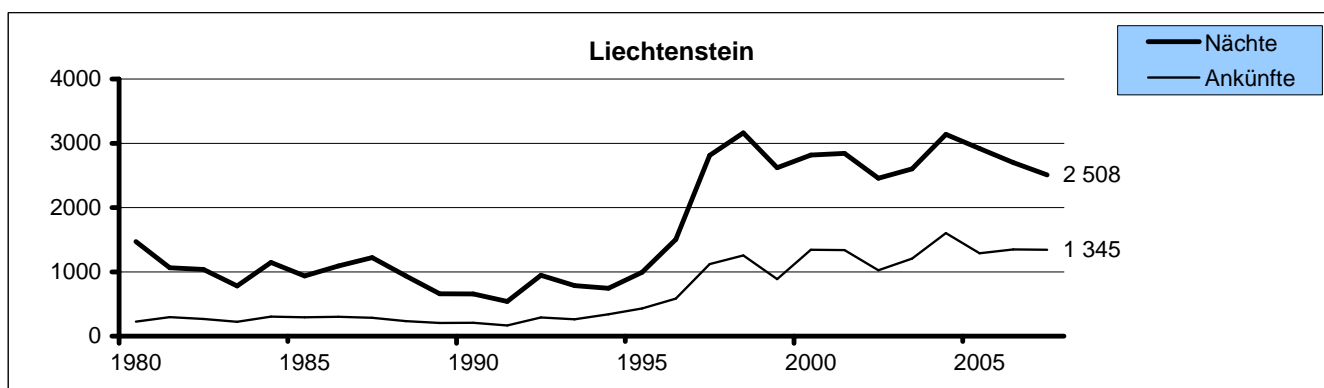
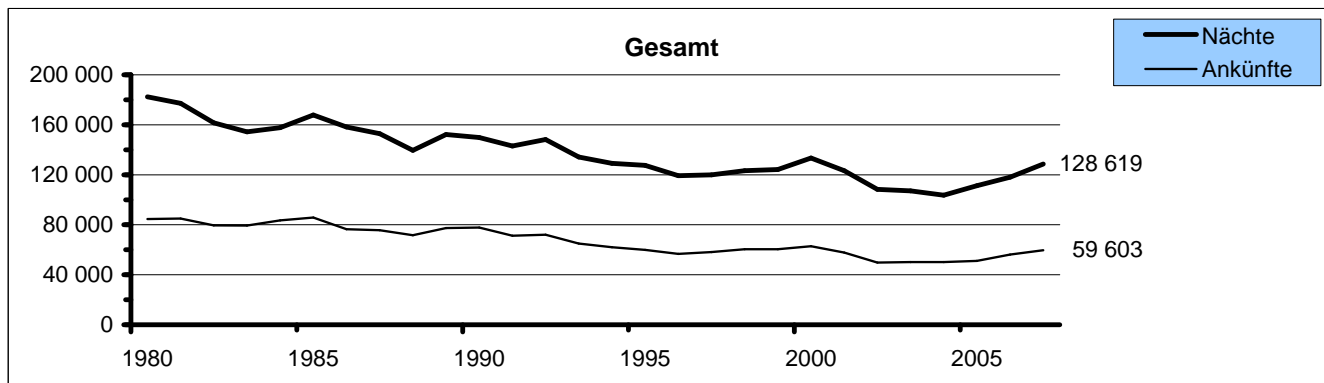

Gäste in Hotel- und Privatzimmern nach Herkunftsland

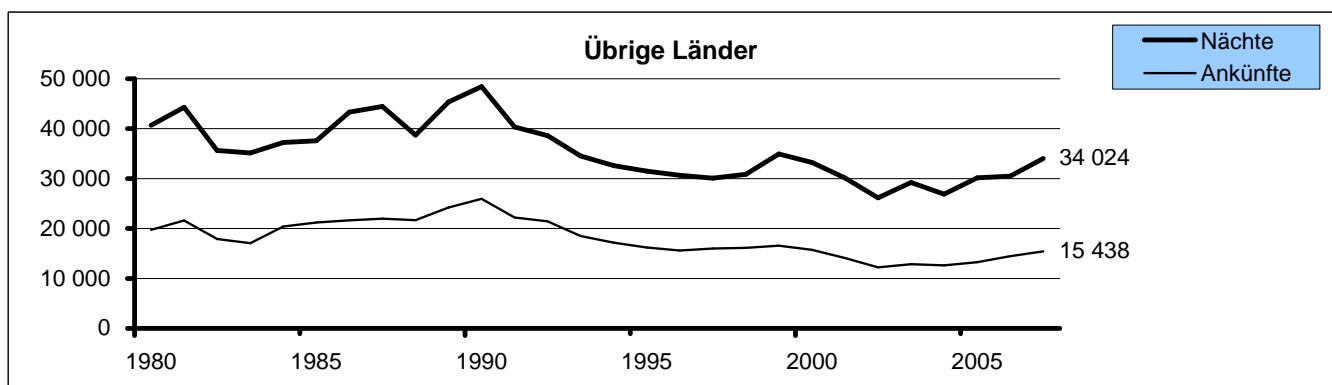
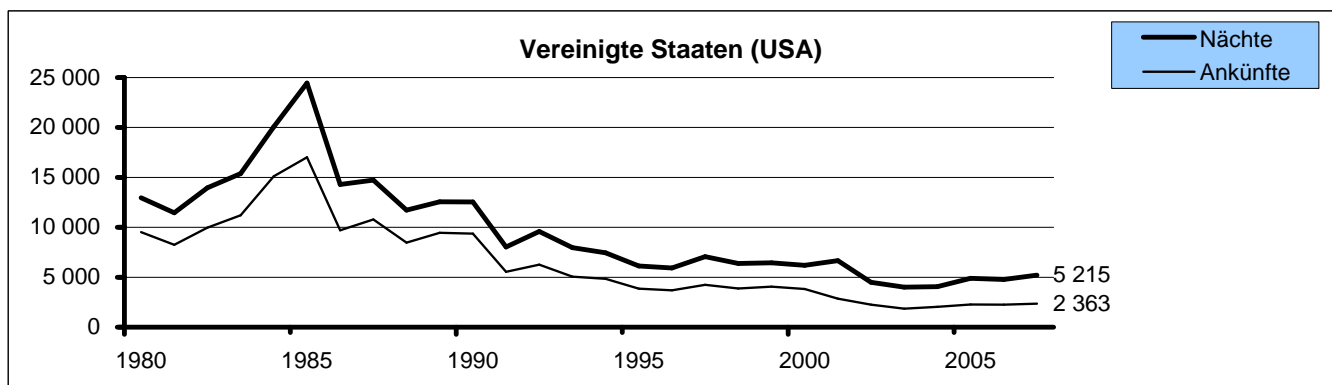
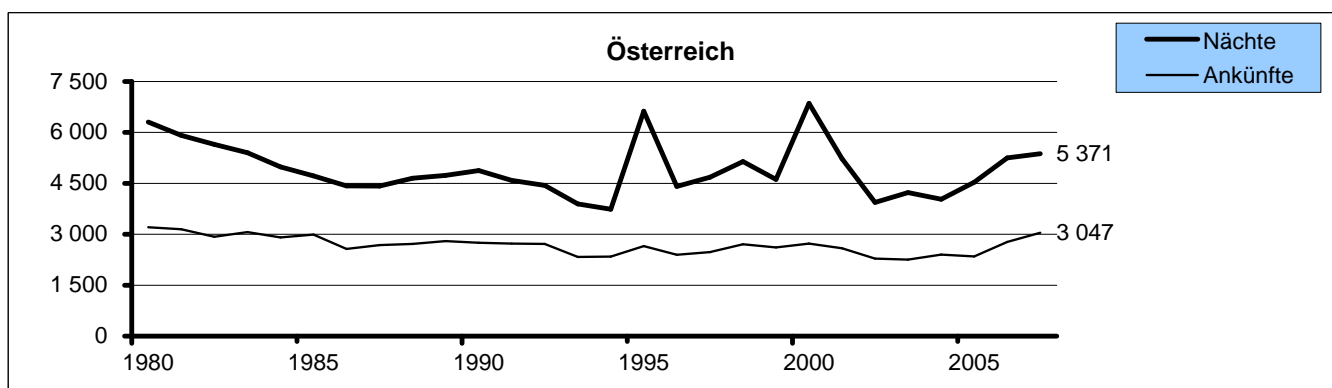
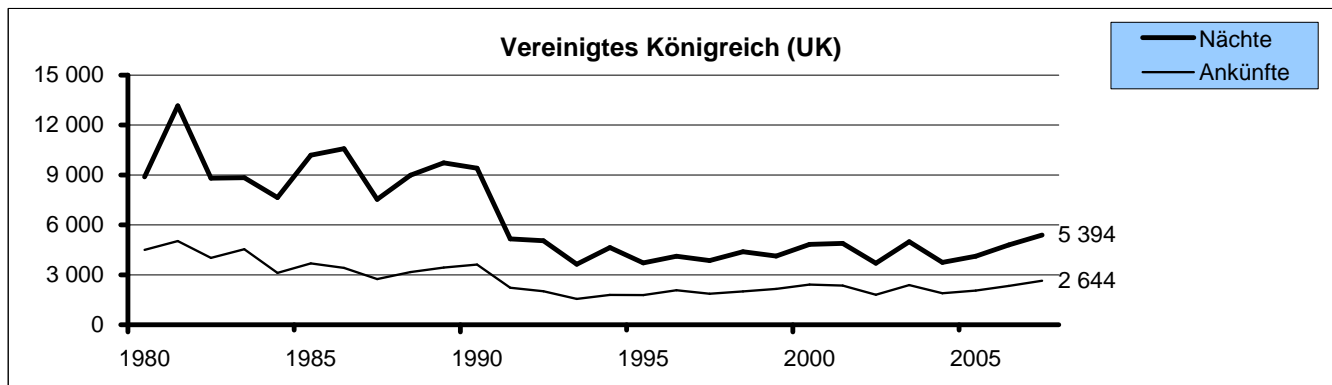

B Tabellen der Fremdenverkehrsstatistik 2007

Monatstabellen

Hotellerie

**01 HOTELLERIE - GÄSTEANKÜNFTE, LOGIERNÄCHTE UND GASTBETTEN
NACH REGION UND BETRIEBSART**

Januar 2007

Region Betriebsart	Betriebe	Ankünfte	Logiernächte	Gastbetten		Belegung
				Vorhandene	Verfügbare	
Liechtenstein	45	3 951	10 739	1 292	1 277	27.1%
Hotelbetriebe	38	2 850	5 079	965	950	17.2%
Alpenhotels	7	1 101	5 660	327	327	55.8%
Vaduz	9	1 166	1 700	249	249	22.0%
Hotelbetriebe	9	1 166	1 700	249	249	22.0%
Balzers/Triesen	9	901	1 695	319	319	17.1%
Hotelbetriebe	9	901	1 695	319	319	17.1%
Triesenberg	10	1 212	5 938	416	416	46.0%
Hotelbetriebe	3	111	278	89	89	10.1%
Alpenhotels	7	1 101	5 660	327	327	55.8%
Schaan/Planken	7	426	955	185	171	18.0%
Hotelbetriebe	7	426	955	185	171	18.0%
Unterland	10	246	451	122	121	12.0%
Hotelbetriebe	10	246	451	122	121	12.0%

**02 HOTELLERIE - GÄSTEANKÜNFTE UND LOGIERNÄCHTE
NACH HERKUNFTSLAND UND GEBIET**

Januar 2007

Herkunftsland (Ständiger Wohnsitz)	Ankünfte		Logiernächte		Rheintal		Steg / Malbun	
	Gesamt	%	Gesamt	%	Ankünfte	Log.Nächte	Ankünfte	Log.Nächte
Liechtenstein	55	1.4%	169	1.6%	40	42	15	127
Schweiz	1 358	34.4%	3 829	35.7%	755	1 234	603	2 595
Belgien	31	0.8%	53	0.5%	31	53	-	-
Dänemark	15	0.4%	27	0.3%	15	27	-	-
Deutschland	1 363	34.5%	4 197	39.1%	976	1 748	387	2 449
Estland	2	0.1%	4	0.0%	2	4	-	-
Finnland	8	0.2%	19	0.2%	8	19	-	-
Frankreich	86	2.2%	147	1.4%	82	127	4	20
Griechenland	32	0.8%	104	1.0%	32	104	-	-
Irland	32	0.8%	82	0.8%	28	54	4	28
Italien	99	2.5%	210	2.0%	89	170	10	40
Lettland	1	0.0%	1	0.0%	1	1	-	-
Litauen	3	0.1%	3	0.0%	3	3	-	-
Luxemburg	13	0.3%	34	0.3%	10	19	3	15
Niederlande	63	1.6%	161	1.5%	47	71	16	90
Österreich	197	5.0%	343	3.2%	189	272	8	71
Polen	32	0.8%	102	0.9%	18	46	14	56
Portugal	6	0.2%	7	0.1%	6	7	-	-
Schweden	24	0.6%	70	0.7%	17	21	7	49
Slowakische Republik	5	0.1%	7	0.1%	5	7	-	-
Slowenien	16	0.4%	23	0.2%	16	23	-	-
Spanien	18	0.5%	38	0.4%	16	23	2	15
Tschech. Republik	15	0.4%	38	0.4%	15	38	-	-
Ungarn	16	0.4%	24	0.2%	16	24	-	-
Verein. Königreich (UK)	116	2.9%	228	2.1%	113	216	3	12
Island	2	0.1%	7	0.1%	2	7	-	-
Norwegen	8	0.2%	8	0.1%	8	8	-	-
Bulgarien	5	0.1%	5	0.0%	5	5	-	-
Kroatien	9	0.2%	14	0.1%	9	14	-	-
Rumänien	17	0.4%	19	0.2%	17	19	-	-
Russische Föderation	28	0.7%	48	0.4%	28	48	-	-
Türkei	2	0.1%	4	0.0%	2	4	-	-
Übriges Europa	10	0.3%	12	0.1%	10	12	-	-
Vereinigte Staaten (USA)	121	3.1%	308	2.9%	121	308	-	-
Übriges Nordamerika	13	0.3%	41	0.4%	13	41	-	-
Brasilien	7	0.2%	7	0.1%	7	7	-	-
Mexiko	2	0.1%	12	0.1%	2	12	-	-
Übr.Mittel-/Südamerika	11	0.3%	12	0.1%	11	12	-	-
Südafrika	6	0.2%	28	0.3%	-	-	6	28
Übriges Afrika	17	0.4%	45	0.4%	3	3	14	42
Volksrepublik China	15	0.4%	56	0.5%	15	56	-	-
Hong Kong	2	0.1%	4	0.0%	2	4	-	-
Indien	5	0.1%	18	0.2%	5	18	-	-
Japan	27	0.7%	60	0.6%	25	52	2	8
Süd-Korea	10	0.3%	29	0.3%	10	29	-	-
Taiwan	7	0.2%	16	0.1%	7	16	-	-
Übriges Asien	4	0.1%	22	0.2%	4	22	-	-
Australien	12	0.3%	26	0.2%	12	26	-	-
Ozeanien	1	0.0%	1	0.0%	1	1	-	-
Nicht bezeichnet	4	0.1%	17	0.2%	1	2	3	15
Gesamt	3 951	100.0%	10 739	100.0%	2 850	5 079	1 101	5 660

03 HOTELLERIE - GÄSTEANKÜNFTE NACH HERKUNFTSLAND UND REGION

Januar 2007

Herkunftsland (Ständiger Wohnsitz)	Ankünfte		Unter- land	Ober- land	Vaduz	Balzers Triesen	Triesen- berg	Schaan Planken
	Gesamt	%						
Liechtenstein	55	1.4%	-	55	12	-	40	3
Schweiz	1 358	34.4%	65	1 293	296	234	647	116
Belgien	31	0.8%	1	30	16	7	1	6
Dänemark	15	0.4%	-	15	9	1	-	5
Deutschland	1 363	34.5%	114	1 249	322	361	409	157
Estland	2	0.1%	-	2	2	-	-	-
Finnland	8	0.2%	-	8	3	5	-	-
Frankreich	86	2.2%	8	78	42	19	5	12
Griechenland	32	0.8%	-	32	6	4	-	22
Irland	32	0.8%	1	31	3	9	4	15
Italien	99	2.5%	9	90	52	18	11	9
Lettland	1	0.0%	-	1	1	-	-	-
Litauen	3	0.1%	-	3	1	2	-	-
Luxemburg	13	0.3%	-	13	6	2	3	2
Niederlande	63	1.6%	7	56	16	15	16	9
Österreich	197	5.0%	17	180	77	75	16	12
Polen	32	0.8%	-	32	5	13	14	-
Portugal	6	0.2%	-	6	2	4	-	-
Schweden	24	0.6%	2	22	10	3	7	2
Slowakische Republik	5	0.1%	-	5	4	1	-	-
Slowenien	16	0.4%	-	16	8	-	-	8
Spanien	18	0.5%	1	17	11	1	2	3
Tschech. Republik	15	0.4%	2	13	3	6	4	-
Ungarn	16	0.4%	8	8	2	6	-	-
Verein. Königreich (UK)	116	2.9%	-	116	78	22	3	13
Island	2	0.1%	-	2	2	-	-	-
Norwegen	8	0.2%	2	6	4	2	-	-
Bulgarien	5	0.1%	-	5	4	-	-	1
Kroatien	9	0.2%	-	9	9	-	-	-
Rumänien	17	0.4%	-	17	16	1	-	-
Russische Föderation	28	0.7%	-	28	26	2	-	-
Türkei	2	0.1%	-	2	1	1	-	-
Übriges Europa	10	0.3%	1	9	4	4	-	1
Vereinigte Staaten (USA)	121	3.1%	1	120	62	39	3	16
Übriges Nordamerika	13	0.3%	-	13	6	7	-	-
Brasilien	7	0.2%	-	7	4	3	-	-
Mexiko	2	0.1%	-	2	-	2	-	-
Übr.Mittel-/Südamerika	11	0.3%	2	9	9	-	-	-
Südafrika	6	0.2%	-	6	-	-	6	-
Übriges Afrika	17	0.4%	-	17	3	-	14	-
Volksrepublik China	15	0.4%	4	11	1	5	-	5
Hong Kong	2	0.1%	-	2	2	-	-	-
Indien	5	0.1%	1	4	2	2	-	-
Japan	27	0.7%	-	27	10	10	4	3
Süd-Korea	10	0.3%	-	10	2	4	-	4
Taiwan	7	0.2%	-	7	-	7	-	-
Übriges Asien	4	0.1%	-	4	2	2	-	-
Australien	12	0.3%	-	12	8	2	-	2
Ozeanien	1	0.0%	-	1	1	-	-	-
Nicht bezeichnet	4	0.1%	-	4	1	-	3	-
Gesamt	3 951	100.0%	246	3 705	1 166	901	1 212	426

04 HOTELLERIE - LOGIERNÄCHTE NACH HERKUNFTSLAND UND REGION

Januar 2007

Herkunftsland (Ständiger Wohnsitz)	Logiernächte		Unter- land	Ober- land	Vaduz	Balzers Triesen	Triesen- berg	Schaan Planken
	Gesamt	%						
Liechtenstein	169	1.6%	-	169	12	-	152	5
Schweiz	3 829	35.7%	98	3 731	385	383	2 699	264
Belgien	53	0.5%	2	51	17	19	1	14
Dänemark	27	0.3%	-	27	18	1	-	8
Deutschland	4 197	39.1%	235	3 962	497	562	2 542	361
Estland	4	0.0%	-	4	4	-	-	-
Finnland	19	0.2%	-	19	3	16	-	-
Frankreich	147	1.4%	11	136	53	34	25	24
Griechenland	104	1.0%	-	104	8	4	-	92
Irland	82	0.8%	5	77	3	12	28	34
Italien	210	2.0%	22	188	69	64	44	11
Lettland	1	0.0%	-	1	1	-	-	-
Litauen	3	0.0%	-	3	1	2	-	-
Luxemburg	34	0.3%	-	34	8	3	15	8
Niederlande	161	1.5%	7	154	22	30	90	12
Österreich	343	3.2%	20	323	113	104	86	20
Polen	102	0.9%	-	102	6	40	56	-
Portugal	7	0.1%	-	7	3	4	-	-
Schweden	70	0.7%	2	68	13	4	49	2
Slowakische Republik	7	0.1%	-	7	4	3	-	-
Slowenien	23	0.2%	-	23	8	-	-	15
Spanien	38	0.4%	1	37	14	1	15	7
Tschech. Republik	38	0.4%	5	33	3	26	4	-
Ungarn	24	0.2%	11	13	2	11	-	-
Verein. Königreich (UK)	228	2.1%	-	228	129	69	12	18
Island	7	0.1%	-	7	7	-	-	-
Norwegen	8	0.1%	2	6	4	2	-	-
Bulgarien	5	0.0%	-	5	4	-	-	1
Kroatien	14	0.1%	-	14	14	-	-	-
Rumänien	19	0.2%	-	19	16	3	-	-
Russische Föderation	48	0.4%	-	48	46	2	-	-
Türkei	4	0.0%	-	4	1	3	-	-
Übriges Europa	12	0.1%	1	11	5	4	-	2
Vereinigte Staaten (USA)	308	2.9%	15	293	125	134	8	26
Übriges Nordamerika	41	0.4%	-	41	10	31	-	-
Brasilien	7	0.1%	-	7	4	3	-	-
Mexiko	12	0.1%	-	12	-	12	-	-
Übr.Mittel-/Südamerika	12	0.1%	2	10	10	-	-	-
Südafrika	28	0.3%	-	28	-	-	28	-
Übriges Afrika	45	0.4%	-	45	3	-	42	-
Volksrepublik China	56	0.5%	10	46	17	24	-	5
Hong Kong	4	0.0%	-	4	4	-	-	-
Indien	18	0.2%	2	16	2	14	-	-
Japan	60	0.6%	-	60	10	31	10	9
Süd-Korea	29	0.3%	-	29	2	14	-	13
Taiwan	16	0.1%	-	16	-	16	-	-
Übriges Asien	22	0.2%	-	22	2	3	17	-
Australien	26	0.2%	-	26	15	7	-	4
Ozeanien	1	0.0%	-	1	1	-	-	-
Nicht bezeichnet	17	0.2%	-	17	2	-	15	-
Gesamt	10 739	100.0%	451	10 288	1 700	1 695	5 938	955

**01 HOTELLERIE - GÄSTEANKÜNFTE, LOGIERNÄCHTE UND GASTBETTEN
NACH REGION UND BETRIEBSART**

Februar 2007

Region Betriebsart	Betriebe	Ankünfte	Logiernächte	Gastbetten		Belegung
				Vorhandene	Verfügbare	
Liechtenstein	45	4 288	12 688	1 377	1 362	33.3%
Hotelbetriebe	38	3 072	6 027	1 050	1 035	20.8%
Alpenhotels	7	1 216	6 661	327	327	72.8%
Vaduz	9	1 096	1 837	285	285	23.0%
Hotelbetriebe	9	1 096	1 837	285	285	23.0%
Balzers/Triesen	9	868	2 067	346	346	21.3%
Hotelbetriebe	9	868	2 067	346	346	21.3%
Triesenberg	10	1 527	7 351	416	416	63.1%
Hotelbetriebe	3	311	690	89	89	27.7%
Alpenhotels	7	1 216	6 661	327	327	72.8%
Schaan/Planken	7	569	1 062	202	188	20.2%
Hotelbetriebe	7	569	1 062	202	188	20.2%
Unterland	10	228	371	128	127	10.4%
Hotelbetriebe	10	228	371	128	127	10.4%

**02 HOTELLERIE - GÄSTEANKÜNFTE UND LOGIERNÄCHTE
NACH HERKUNFTSLAND UND GEBIET**

Februar 2007

Herkunftsland (Ständiger Wohnsitz)	Ankünfte		Logiernächte		Rheintal		Steg / Malbun	
	Gesamt	%	Gesamt	%	Ankünfte	Log.Nächte	Ankünfte	Log.Nächte
Liechtenstein	74	1.7%	194	1.5%	48	67	26	127
Schweiz	1 285	30.0%	4 772	37.6%	661	1 055	624	3 717
Belgien	59	1.4%	188	1.5%	50	125	9	63
Dänemark	24	0.6%	38	0.3%	22	28	2	10
Deutschland	1 305	30.4%	3 340	26.3%	930	1 699	375	1 641
Finnland	10	0.2%	26	0.2%	10	26	-	-
Frankreich	106	2.5%	222	1.7%	96	158	10	64
Griechenland	14	0.3%	38	0.3%	14	38	-	-
Irland	2	0.0%	5	0.0%	2	5	-	-
Italien	159	3.7%	240	1.9%	148	218	11	22
Litauen	2	0.0%	3	0.0%	2	3	-	-
Luxemburg	111	2.6%	592	4.7%	46	135	65	457
Niederlande	120	2.8%	360	2.8%	85	152	35	208
Österreich	209	4.9%	376	3.0%	207	362	2	14
Polen	14	0.3%	24	0.2%	14	24	-	-
Portugal	6	0.1%	28	0.2%	6	28	-	-
Schweden	24	0.6%	43	0.3%	19	28	5	15
Slowakische Republik	5	0.1%	8	0.1%	5	8	-	-
Slowenien	2	0.0%	2	0.0%	2	2	-	-
Spanien	22	0.5%	36	0.3%	22	36	-	-
Tschech. Republik	22	0.5%	36	0.3%	22	36	-	-
Ungarn	38	0.9%	62	0.5%	38	62	-	-
Verein. Königreich (UK)	218	5.1%	601	4.7%	189	437	29	164
Zypern	1	0.0%	5	0.0%	1	5	-	-
Norwegen	22	0.5%	68	0.5%	6	10	16	58
Bulgarien	2	0.0%	7	0.1%	2	7	-	-
Kroatien	4	0.1%	6	0.0%	4	6	-	-
Rumänien	5	0.1%	11	0.1%	5	11	-	-
Russische Föderation	52	1.2%	169	1.3%	52	169	-	-
Türkei	5	0.1%	15	0.1%	3	7	2	8
Übriges Europa	32	0.7%	55	0.4%	31	54	1	1
Vereinigte Staaten (USA)	113	2.6%	344	2.7%	113	344	-	-
Übriges Nordamerika	19	0.4%	41	0.3%	19	41	-	-
Brasilien	9	0.2%	24	0.2%	9	24	-	-
Mexiko	3	0.1%	5	0.0%	3	5	-	-
Übr. Mittel-/Südamerika	27	0.6%	56	0.4%	27	56	-	-
Südafrika	4	0.1%	6	0.0%	4	6	-	-
Übriges Afrika	13	0.3%	142	1.1%	13	72	-	70
Volksrepublik China	21	0.5%	82	0.6%	21	82	-	-
Hong Kong	3	0.1%	4	0.0%	3	4	-	-
Indien	6	0.1%	10	0.1%	6	10	-	-
Japan	37	0.9%	177	1.4%	33	161	4	16
Süd-Korea	9	0.2%	76	0.6%	9	76	-	-
Taiwan	9	0.2%	27	0.2%	9	27	-	-
Übriges Asien	38	0.9%	81	0.6%	38	81	-	-
Australien	21	0.5%	34	0.3%	21	34	-	-
Ozeanien	2	0.0%	3	0.0%	2	3	-	-
Nicht bezeichnet	-	0.0%	6	0.0%	-	-	-	6
Gesamt	4 288	100.0%	12 688	100.0%	3 072	6 027	1 216	6 661

03 HOTELLERIE - GÄSTEANKÜNFTE NACH HERKUNFTSLAND UND REGION

Februar 2007

Herkunftsland (Ständiger Wohnsitz)	Ankünfte		Unter- land	Ober- land	Vaduz	Balzers Triesen	Triesen- berg	Schaan Planken
	Gesamt	%						
Liechtenstein	74	1.7%	4	70	16	10	44	-
Schweiz	1 285	30.0%	67	1 218	202	215	650	151
Belgien	59	1.4%	-	59	17	15	12	15
Dänemark	24	0.6%	9	15	-	7	4	4
Deutschland	1 305	30.4%	97	1 208	268	317	475	148
Finnland	10	0.2%	1	9	4	3	2	-
Frankreich	106	2.5%	2	104	40	25	13	26
Griechenland	14	0.3%	2	12	4	-	-	8
Irland	2	0.0%	-	2	1	-	-	1
Italien	159	3.7%	13	146	62	21	21	42
Litauen	2	0.0%	-	2	2	-	-	-
Luxemburg	111	2.6%	2	109	13	5	77	14
Niederlande	120	2.8%	-	120	26	24	54	16
Österreich	209	4.9%	8	201	50	53	49	49
Polen	14	0.3%	2	12	7	2	-	3
Portugal	6	0.1%	-	6	-	2	-	4
Schweden	24	0.6%	-	24	9	8	5	2
Slowakische Republik	5	0.1%	-	5	2	3	-	-
Slowenien	2	0.0%	-	2	2	-	-	-
Spanien	22	0.5%	4	18	11	5	2	-
Tschech. Republik	22	0.5%	1	21	15	4	1	1
Ungarn	38	0.9%	4	34	9	7	10	8
Verein. Königreich (UK)	218	5.1%	1	217	124	20	40	33
Zypern	1	0.0%	-	1	1	-	-	-
Norwegen	22	0.5%	1	21	5	-	16	-
Bulgarien	2	0.0%	-	2	-	1	-	1
Kroatien	4	0.1%	-	4	4	-	-	-
Rumänien	5	0.1%	2	3	2	1	-	-
Russische Föderation	52	1.2%	-	52	27	10	15	-
Türkei	5	0.1%	1	4	1	1	2	-
Übriges Europa	32	0.7%	-	32	24	5	1	2
Vereinigte Staaten (USA)	113	2.6%	2	111	60	30	12	9
Übriges Nordamerika	19	0.4%	-	19	9	6	2	2
Brasilien	9	0.2%	-	9	4	5	-	-
Mexiko	3	0.1%	-	3	-	1	-	2
Übr. Mittel-/Südamerika	27	0.6%	-	27	21	6	-	-
Südafrika	4	0.1%	-	4	3	-	-	1
Übriges Afrika	13	0.3%	-	13	4	-	-	9
Volksrepublik China	21	0.5%	3	18	6	10	-	2
Hong Kong	3	0.1%	-	3	2	1	-	-
Indien	6	0.1%	1	5	4	1	-	-
Japan	37	0.9%	-	37	9	21	7	-
Süd-Korea	9	0.2%	-	9	2	4	-	3
Taiwan	9	0.2%	-	9	3	6	-	-
Übriges Asien	38	0.9%	1	37	15	9	12	1
Australien	21	0.5%	-	21	6	3	-	12
Ozeanien	2	0.0%	-	2	-	1	1	-
Gesamt	4 288	100.0%	228	4 060	1 096	868	1 527	569

04 HOTELLERIE - LOGIERNÄCHTE NACH HERKUNFTSLAND UND REGION

Februar 2007

Herkunftsland (Ständiger Wohnsitz)	Logiernächte		Unter- land	Ober- land	Vaduz	Balzers Triesen	Triesen- berg	Schaan Planken
	Gesamt	%						
Liechtenstein	194	1.5%	4	190	33	10	147	-
Schweiz	4 772	37.6%	118	4 654	295	375	3 752	232
Belgien	188	1.5%	-	188	31	59	66	32
Dänemark	38	0.3%	9	29	1	12	12	4
Deutschland	3 340	26.3%	150	3 190	398	663	1 851	278
Finnland	26	0.2%	1	25	10	7	8	-
Frankreich	222	1.7%	2	220	70	46	67	37
Griechenland	38	0.3%	2	36	4	-	-	32
Irland	5	0.0%	-	5	3	1	-	1
Italien	240	1.9%	15	225	66	53	38	68
Litauen	3	0.0%	-	3	3	-	-	-
Luxemburg	592	4.7%	2	590	13	6	527	44
Niederlande	360	2.8%	-	360	33	48	245	34
Österreich	376	3.0%	9	367	74	109	102	82
Polen	24	0.2%	2	22	17	2	-	3
Portugal	28	0.2%	-	28	-	12	-	16
Schweden	43	0.3%	-	43	14	12	15	2
Slowakische Republik	8	0.1%	-	8	3	5	-	-
Slowenien	2	0.0%	-	2	2	-	-	-
Spanien	36	0.3%	4	32	12	17	3	-
Tschech. Republik	36	0.3%	10	26	18	6	1	1
Ungarn	62	0.5%	9	53	11	10	18	14
Verein. Königreich (UK)	601	4.7%	1	600	263	66	224	47
Zypern	5	0.0%	-	5	5	-	-	-
Norwegen	68	0.5%	3	65	7	-	58	-
Bulgarien	7	0.1%	-	7	-	5	-	2
Kroatien	6	0.0%	-	6	6	-	-	-
Rumänien	11	0.1%	2	9	8	1	-	-
Russische Föderation	169	1.3%	-	169	47	47	75	-
Türkei	15	0.1%	5	10	1	1	8	-
Übriges Europa	55	0.4%	-	55	38	12	1	4
Vereinigte Staaten (USA)	344	2.7%	2	342	142	161	18	21
Übriges Nordamerika	41	0.3%	-	41	21	12	4	4
Brasilien	24	0.2%	-	24	9	15	-	-
Mexiko	5	0.0%	-	5	-	3	-	2
Übr. Mittel-/Südamerika	56	0.4%	-	56	41	15	-	-
Südafrika	6	0.0%	-	6	5	-	-	1
Übriges Afrika	142	1.1%	-	142	9	-	70	63
Volksrepublik China	82	0.6%	15	67	19	34	-	14
Hong Kong	4	0.0%	-	4	3	1	-	-
Indien	10	0.1%	2	8	4	4	-	-
Japan	177	1.4%	-	177	29	126	22	-
Süd-Korea	76	0.6%	-	76	11	59	-	6
Taiwan	27	0.2%	-	27	9	18	-	-
Übriges Asien	81	0.6%	4	77	35	24	12	6
Australien	34	0.3%	-	34	14	8	-	12
Ozeanien	3	0.0%	-	3	-	2	1	-
Nicht bezeichnet	6	0.0%	-	6	-	-	6	-
Gesamt	12 688	100.0%	371	12 317	1 837	2 067	7 351	1 062

**01 HOTELLERIE - GÄSTEANKÜNFTE, LOGIERNÄCHTE UND GASTBETTEN
NACH REGION UND BETRIEBSART**

März 2007

Region Betriebsart	Betriebe	Ankünfte	Logiernächte	Gastbetten		Belegung
				Vorhandene	Verfügbare	
Liechtenstein	45	5 356	13 189	1 333	1 318	32.3%
Hotelbetriebe	39	4 163	7 359	1 058	1 043	22.8%
Alpenhotels	6	1 193	5 830	275	275	68.4%
Vaduz	9	1 643	2 588	284	284	29.4%
Hotelbetriebe	9	1 643	2 588	284	284	29.4%
Balzers/Triesen	9	1 280	2 515	347	347	23.4%
Hotelbetriebe	9	1 280	2 515	347	347	23.4%
Triesenberg	10	1 527	6 376	364	364	56.5%
Hotelbetriebe	4	334	546	89	89	19.8%
Alpenhotels	6	1 193	5 830	275	275	68.4%
Schaan/Planken	7	650	1 271	208	194	21.1%
Hotelbetriebe	7	650	1 271	208	194	21.1%
Unterland	10	256	439	130	129	11.0%
Hotelbetriebe	10	256	439	130	129	11.0%

**02 HOTELLERIE - GÄSTEANKÜNFTE UND LOGIERNÄCHTE
NACH HERKUNFTSLAND UND GEBIET**

März 2007

Herkunftsland (Ständiger Wohnsitz)	Ankünfte		Logiernächte		Rheintal		Steg / Malbun	
	Gesamt	%	Gesamt	%	Ankünfte	Log.Nächte	Ankünfte	Log.Nächte
Liechtenstein	62	1.2%	94	0.7%	32	50	30	44
Schweiz	1 596	29.8%	4 006	30.4%	1 032	1 625	564	2 381
Belgien	60	1.1%	156	1.2%	51	81	9	75
Dänemark	24	0.4%	35	0.3%	23	30	1	5
Deutschland	1 713	32.0%	4 687	35.5%	1 254	1 942	459	2 745
Estland	4	0.1%	7	0.1%	4	7	-	-
Finnland	5	0.1%	10	0.1%	5	10	-	-
Frankreich	127	2.4%	308	2.3%	114	202	13	106
Griechenland	4	0.1%	18	0.1%	4	18	-	-
Irland	65	1.2%	171	1.3%	64	166	1	5
Italien	182	3.4%	348	2.6%	180	346	2	2
Lettland	7	0.1%	10	0.1%	7	10	-	-
Litauen	2	0.0%	3	0.0%	2	3	-	-
Luxemburg	60	1.1%	142	1.1%	26	50	34	92
Malta	4	0.1%	6	0.0%	4	6	-	-
Niederlande	80	1.5%	264	2.0%	68	137	12	127
Österreich	294	5.5%	512	3.9%	274	466	20	46
Polen	15	0.3%	23	0.2%	15	23	-	-
Portugal	10	0.2%	11	0.1%	10	11	-	-
Schweden	42	0.8%	54	0.4%	42	54	-	-
Slowakische Republik	21	0.4%	21	0.2%	21	21	-	-
Slowenien	18	0.3%	24	0.2%	18	24	-	-
Spanien	39	0.7%	52	0.4%	37	50	2	2
Tschech. Republik	50	0.9%	89	0.7%	50	89	-	-
Ungarn	57	1.1%	88	0.7%	57	88	-	-
Verein. Königreich (UK)	350	6.5%	725	5.5%	321	642	29	83
Zypern	1	0.0%	1	0.0%	1	1	-	-
Island	3	0.1%	21	0.2%	3	21	-	-
Norwegen	13	0.2%	24	0.2%	13	14	-	10
Bulgarien	1	0.0%	2	0.0%	1	2	-	-
Kroatien	1	0.0%	3	0.0%	1	3	-	-
Rumänien	10	0.2%	28	0.2%	10	28	-	-
Russische Föderation	36	0.7%	148	1.1%	36	148	-	-
Türkei	3	0.1%	19	0.1%	3	19	-	-
Übriges Europa	26	0.5%	53	0.4%	26	53	-	-
Vereinigte Staaten (USA)	160	3.0%	482	3.7%	149	405	11	77
Übriges Nordamerika	19	0.4%	30	0.2%	19	30	-	-
Brasilien	18	0.3%	23	0.2%	18	23	-	-
Mexiko	2	0.0%	5	0.0%	2	5	-	-
Übr.Mittel-/Südamerika	8	0.1%	33	0.3%	8	33	-	-
Südafrika	9	0.2%	11	0.1%	7	9	2	2
Übriges Afrika	7	0.1%	44	0.3%	7	44	-	-
Volksrepublik China	10	0.2%	38	0.3%	9	31	1	7
Hong Kong	4	0.1%	5	0.0%	4	5	-	-
Indien	1	0.0%	7	0.1%	1	7	-	-
Japan	59	1.1%	148	1.1%	59	148	-	-
Süd-Korea	13	0.2%	53	0.4%	13	53	-	-
Taiwan	6	0.1%	20	0.2%	6	20	-	-
Übriges Asien	38	0.7%	73	0.6%	38	73	-	-
Australien	14	0.3%	43	0.3%	11	22	3	21
Ozeanien	3	0.1%	11	0.1%	3	11	-	-
Gesamt	5 356	100.0%	13 189	100.0%	4 163	7 359	1 193	5 830

03 HOTELLERIE - GÄSTEANKÜNFTE NACH HERKUNFTSLAND UND REGION

März 2007

Herkunftsland (Ständiger Wohnsitz)	Ankünfte		Unter- land	Ober- land	Vaduz	Balzers Triesen	Triesen- berg	Schaan Planken
	Gesamt	%						
Liechtenstein	62	1.2%	-	62	17	-	45	-
Schweiz	1 596	29.8%	82	1 514	351	283	648	232
Belgien	60	1.1%	1	59	17	26	12	4
Dänemark	24	0.4%	-	24	5	7	7	5
Deutschland	1 713	32.0%	102	1 611	399	494	524	194
Estland	4	0.1%	-	4	1	-	-	3
Finnland	5	0.1%	-	5	1	-	4	-
Frankreich	127	2.4%	6	121	42	23	43	13
Griechenland	4	0.1%	-	4	2	-	-	2
Irland	65	1.2%	-	65	46	18	1	-
Italien	182	3.4%	3	179	58	59	15	47
Lettland	7	0.1%	-	7	7	-	-	-
Litauen	2	0.0%	-	2	1	1	-	-
Luxemburg	60	1.1%	-	60	8	7	36	9
Malta	4	0.1%	-	4	-	-	4	-
Niederlande	80	1.5%	1	79	28	22	15	14
Österreich	294	5.5%	18	276	112	79	28	57
Polen	15	0.3%	1	14	1	4	9	-
Portugal	10	0.2%	-	10	9	1	-	-
Schweden	42	0.8%	2	40	16	15	8	1
Slowakische Republik	21	0.4%	1	20	3	17	-	-
Slowenien	18	0.3%	2	16	3	1	2	10
Spanien	39	0.7%	2	37	20	7	3	7
Tschech. Republik	50	0.9%	1	49	32	4	10	3
Ungarn	57	1.1%	12	45	31	3	3	8
Verein. Königreich (UK)	350	6.5%	6	344	210	54	71	9
Zypern	1	0.0%	-	1	1	-	-	-
Island	3	0.1%	-	3	-	-	3	-
Norwegen	13	0.2%	-	13	11	-	2	-
Bulgarien	1	0.0%	-	1	-	1	-	-
Kroatien	1	0.0%	-	1	1	-	-	-
Rumänien	10	0.2%	-	10	2	6	-	2
Russische Föderation	36	0.7%	-	36	14	15	3	4
Türkei	3	0.1%	-	3	1	2	-	-
Übriges Europa	26	0.5%	-	26	15	7	-	4
Vereinigte Staaten (USA)	160	3.0%	10	150	73	56	15	6
Übriges Nordamerika	19	0.4%	-	19	12	4	1	2
Brasilien	18	0.3%	-	18	14	2	2	-
Mexiko	2	0.0%	-	2	1	1	-	-
Übr.Mittel-/Südamerika	8	0.1%	-	8	4	1	-	3
Südafrika	9	0.2%	-	9	-	3	4	2
Übriges Afrika	7	0.1%	-	7	1	-	-	6
Volksrepublik China	10	0.2%	3	7	5	1	1	-
Hong Kong	4	0.1%	-	4	4	-	-	-
Indien	1	0.0%	-	1	1	-	-	-
Japan	59	1.1%	-	59	28	30	-	1
Süd-Korea	13	0.2%	-	13	-	13	-	-
Taiwan	6	0.1%	-	6	-	6	-	-
Übriges Asien	38	0.7%	3	35	24	5	5	1
Australien	14	0.3%	-	14	10	-	3	1
Ozeanien	3	0.1%	-	3	1	2	-	-
Gesamt	5 356	100.0%	256	5 100	1 643	1 280	1 527	650

04 HOTELLERIE - LOGIERNÄCHTE NACH HERKUNFTSLAND UND REGION

März 2007

Herkunftsland (Ständiger Wohnsitz)	Logiernächte		Unter- land	Ober- land	Vaduz	Balzers Triesen	Triesen- berg	Schaan Planken
	Gesamt	%						
Liechtenstein	94	0.7%	-	94	31	-	63	-
Schweiz	4 006	30.4%	116	3 890	509	467	2 530	384
Belgien	156	1.2%	1	155	29	38	81	7
Dänemark	35	0.3%	-	35	10	9	11	5
Deutschland	4 687	35.5%	180	4 507	524	814	2 833	336
Estland	7	0.1%	-	7	1	-	-	6
Finnland	10	0.1%	-	10	3	-	7	-
Frankreich	308	2.3%	8	300	77	32	158	33
Griechenland	18	0.1%	-	18	4	-	-	14
Irland	171	1.3%	-	171	114	52	5	-
Italien	348	2.6%	3	345	79	126	19	121
Lettland	10	0.1%	-	10	10	-	-	-
Litauen	3	0.0%	-	3	2	1	-	-
Luxemburg	142	1.1%	-	142	13	10	94	25
Malta	6	0.0%	-	6	2	-	4	-
Niederlande	264	2.0%	3	261	48	48	132	33
Österreich	512	3.9%	24	488	170	138	58	122
Polen	23	0.2%	3	20	4	7	9	-
Portugal	11	0.1%	-	11	10	1	-	-
Schweden	54	0.4%	2	52	22	18	8	4
Slowakische Republik	21	0.2%	1	20	3	17	-	-
Slowenien	24	0.2%	4	20	3	1	2	14
Spanien	52	0.4%	2	50	20	13	3	14
Tschech. Republik	89	0.7%	18	71	36	8	12	15
Ungarn	88	0.7%	16	72	37	10	5	20
Verein. Königreich (UK)	725	5.5%	6	719	384	142	179	14
Zypern	1	0.0%	-	1	1	-	-	-
Island	21	0.2%	-	21	-	-	21	-
Norwegen	24	0.2%	-	24	12	-	12	-
Bulgarien	2	0.0%	-	2	-	2	-	-
Kroatien	3	0.0%	-	3	3	-	-	-
Rumänien	28	0.2%	-	28	4	22	-	2
Russische Föderation	148	1.1%	-	148	25	112	3	8
Türkei	19	0.1%	12	7	1	6	-	-
Übriges Europa	53	0.4%	-	53	24	13	-	16
Vereinigte Staaten (USA)	482	3.7%	15	467	202	174	81	10
Übriges Nordamerika	30	0.2%	-	30	18	8	2	2
Brasilien	23	0.2%	-	23	17	4	2	-
Mexiko	5	0.0%	-	5	1	4	-	-
Übr. Mittel-/Südamerika	33	0.3%	-	33	16	6	-	11
Südafrika	11	0.1%	-	11	-	5	4	2
Übriges Afrika	44	0.3%	-	44	2	-	-	42
Volksrepublik China	38	0.3%	16	22	14	1	7	-
Hong Kong	5	0.0%	-	5	5	-	-	-
Indien	7	0.1%	3	4	2	2	-	-
Japan	148	1.1%	-	148	38	108	-	2
Süd-Korea	53	0.4%	-	53	-	53	-	-
Taiwan	20	0.2%	-	20	-	20	-	-
Übriges Asien	73	0.6%	6	67	39	15	10	3
Australien	43	0.3%	-	43	16	-	21	6
Ozeanien	11	0.1%	-	11	3	8	-	-
Gesamt	13 189	100.0%	439	12 750	2 588	2 515	6 376	1 271

**01 HOTELLERIE - GÄSTEANKÜNFTE, LOGIERNÄCHTE UND GASTBETTEN
NACH REGION UND BETRIEBSART**

April 2007

Region Betriebsart	Betriebe	Ankünfte	Logiernächte	Gastbetten		Belegung
				Vorhandene	Verfügbare	
Liechtenstein	45	4 135	8 304	1 261	1 246	22.2%
Hotelbetriebe	38	3 900	6 716	1 061	1 046	21.4%
Alpenhotels	7	235	1 588	199	199	26.6%
Vaduz	9	1 614	2 498	284	284	29.3%
Hotelbetriebe	9	1 614	2 498	284	284	29.3%
Balzers/Triesen	9	1 085	2 030	346	346	19.5%
Hotelbetriebe	9	1 085	2 030	346	346	19.5%
Triesenberg	10	649	2 220	288	288	25.7%
Hotelbetriebe	3	414	632	89	89	23.7%
Alpenhotels	7	235	1 588	199	199	26.6%
Schaan/Planken	7	496	965	210	196	16.4%
Hotelbetriebe	7	496	965	210	196	16.4%
Unterland	10	291	591	132	131	15.0%
Hotelbetriebe	10	291	591	132	131	15.0%

**02 HOTELLERIE - GÄSTEANKÜNFTE UND LOGIERNÄCHTE
NACH HERKUNFTSLAND UND GEBIET**

April 2007

Herkunftsland (Ständiger Wohnsitz)	Ankünfte		Logiernächte		Rheintal		Steg / Malbun	
	Gesamt	%	Gesamt	%	Ankünfte	Log.Nächte	Ankünfte	Log.Nächte
Liechtenstein	113	2.7%	181	2.2%	110	177	3	4
Schweiz	961	23.2%	1 492	18.0%	927	1 412	34	80
Belgien	45	1.1%	90	1.1%	45	90	-	-
Dänemark	26	0.6%	40	0.5%	26	40	-	-
Deutschland	1 456	35.2%	2 938	35.4%	1 381	2 383	75	555
Estland	4	0.1%	24	0.3%	4	24	-	-
Finnland	14	0.3%	26	0.3%	14	26	-	-
Frankreich	92	2.2%	153	1.8%	92	153	-	-
Griechenland	17	0.4%	34	0.4%	17	34	-	-
Irland	5	0.1%	9	0.1%	5	9	-	-
Italien	130	3.1%	229	2.8%	130	229	-	-
Lettland	4	0.1%	5	0.1%	4	5	-	-
Litauen	6	0.1%	6	0.1%	6	6	-	-
Luxemburg	126	3.0%	816	9.8%	34	64	92	752
Malta	1	0.0%	7	0.1%	1	7	-	-
Niederlande	71	1.7%	123	1.5%	68	108	3	15
Österreich	240	5.8%	397	4.8%	220	337	20	60
Polen	26	0.6%	46	0.6%	26	46	-	-
Portugal	11	0.3%	13	0.2%	11	13	-	-
Schweden	27	0.7%	45	0.5%	26	38	1	7
Slowakische Republik	14	0.3%	14	0.2%	14	14	-	-
Slowenien	34	0.8%	49	0.6%	34	49	-	-
Spanien	37	0.9%	58	0.7%	37	58	-	-
Tschech. Republik	61	1.5%	89	1.1%	55	83	6	6
Ungarn	40	1.0%	61	0.7%	40	61	-	-
Verein. Königreich (UK)	187	4.5%	407	4.9%	187	353	-	54
Island	3	0.1%	5	0.1%	3	5	-	-
Norwegen	7	0.2%	21	0.3%	7	21	-	-
Bulgarien	8	0.2%	23	0.3%	8	23	-	-
Kroatien	19	0.5%	45	0.5%	19	45	-	-
Rumänien	9	0.2%	48	0.6%	9	48	-	-
Russische Föderation	39	0.9%	152	1.8%	38	97	1	55
Türkei	1	0.0%	1	0.0%	1	1	-	-
Übriges Europa	20	0.5%	38	0.5%	20	38	-	-
Vereinigte Staaten (USA)	162	3.9%	325	3.9%	162	325	-	-
Übriges Nordamerika	20	0.5%	28	0.3%	20	28	-	-
Brasilien	8	0.2%	14	0.2%	8	14	-	-
Mexiko	6	0.1%	7	0.1%	6	7	-	-
Übr.Mittel-/Südamerika	4	0.1%	22	0.3%	4	22	-	-
Südafrika	5	0.1%	15	0.2%	5	15	-	-
Übriges Afrika	7	0.2%	7	0.1%	7	7	-	-
Volksrepublik China	5	0.1%	19	0.2%	5	19	-	-
Indien	1	0.0%	12	0.1%	1	12	-	-
Japan	24	0.6%	102	1.2%	24	102	-	-
Taiwan	5	0.1%	23	0.3%	5	23	-	-
Übriges Asien	9	0.2%	16	0.2%	9	16	-	-
Australien	22	0.5%	23	0.3%	22	23	-	-
Ozeanien	3	0.1%	6	0.1%	3	6	-	-
Gesamt	4 135	100.0%	8 304	100.0%	3 900	6 716	235	1 588

03 HOTELLERIE - GÄSTEANKÜNFTE NACH HERKUNFTSLAND UND REGION

April 2007

Herkunftsland (Ständiger Wohnsitz)	Ankünfte		Unter- land	Ober- land	Vaduz	Balzers Triesen	Triesen- berg	Schaan Planken
	Gesamt	%						
Liechtenstein	113	2.7%	-	113	61	14	38	-
Schweiz	961	23.2%	53	908	392	284	93	139
Belgien	45	1.1%	1	44	17	22	-	5
Dänemark	26	0.6%	2	24	14	1	5	4
Deutschland	1 456	35.2%	149	1 307	431	471	202	203
Estland	4	0.1%	4	-	-	-	-	-
Finnland	14	0.3%	-	14	6	8	-	-
Frankreich	92	2.2%	-	92	54	17	10	11
Griechenland	17	0.4%	4	13	6	3	1	3
Irland	5	0.1%	-	5	2	-	1	2
Italien	130	3.1%	10	120	45	28	26	21
Lettland	4	0.1%	-	4	1	2	-	1
Litauen	6	0.1%	-	6	6	-	-	-
Luxemburg	126	3.0%	2	124	7	18	94	5
Malta	1	0.0%	-	1	1	-	-	-
Niederlande	71	1.7%	1	70	26	14	21	9
Österreich	240	5.8%	10	230	127	40	34	29
Polen	26	0.6%	-	26	10	9	7	-
Portugal	11	0.3%	-	11	1	2	6	2
Schweden	27	0.7%	-	27	17	6	1	3
Slowakische Republik	14	0.3%	3	11	1	8	2	-
Slowenien	34	0.8%	4	30	14	1	4	11
Spanien	37	0.9%	-	37	18	4	13	2
Tschech. Republik	61	1.5%	2	59	23	3	25	8
Ungarn	40	1.0%	6	34	19	6	1	8
Verein. Königreich (UK)	187	4.5%	7	180	130	26	17	7
Island	3	0.1%	-	3	1	2	-	-
Norwegen	7	0.2%	2	5	2	2	-	1
Bulgarien	8	0.2%	-	8	4	-	2	2
Kroatien	19	0.5%	6	13	9	-	2	2
Rumänien	9	0.2%	-	9	5	1	-	3
Russische Föderation	39	0.9%	2	37	19	4	10	4
Türkei	1	0.0%	-	1	1	-	-	-
Übriges Europa	20	0.5%	2	18	12	1	2	3
Vereinigte Staaten (USA)	162	3.9%	11	151	66	58	23	4
Übriges Nordamerika	20	0.5%	-	20	19	1	-	-
Brasilien	8	0.2%	2	6	3	-	3	-
Mexiko	6	0.1%	-	6	3	-	3	-
Übr.Mittel-/Südamerika	4	0.1%	1	3	3	-	-	-
Südafrika	5	0.1%	-	5	3	2	-	-
Übriges Afrika	7	0.2%	1	6	6	-	-	-
Volksrepublik China	5	0.1%	1	4	3	1	-	-
Indien	1	0.0%	-	1	-	1	-	-
Japan	24	0.6%	-	24	10	13	-	1
Taiwan	5	0.1%	-	5	-	5	-	-
Übriges Asien	9	0.2%	1	8	4	4	-	-
Australien	22	0.5%	4	18	12	-	3	3
Ozeanien	3	0.1%	-	3	-	3	-	-
Gesamt	4 135	100.0%	291	3 844	1 614	1 085	649	496

04 HOTELLERIE - LOGIERNÄCHTE NACH HERKUNFTSLAND UND REGION

April 2007

Herkunftsland (Ständiger Wohnsitz)	Logiernächte		Unter- land	Ober- land	Vaduz	Balzers Triesen	Triesen- berg	Schaan Planken
	Gesamt	%						
Liechtenstein	181	2.2%	-	181	97	16	68	-
Schweiz	1 492	18.0%	105	1 387	536	410	162	279
Belgien	90	1.1%	2	88	20	59	-	9
Dänemark	40	0.5%	2	38	19	1	12	6
Deutschland	2 938	35.4%	246	2 692	661	867	771	393
Estland	24	0.3%	24	-	-	-	-	-
Finnland	26	0.3%	-	26	6	20	-	-
Frankreich	153	1.8%	-	153	92	29	10	22
Griechenland	34	0.4%	8	26	13	7	3	3
Irland	9	0.1%	-	9	4	-	1	4
Italien	229	2.8%	22	207	63	70	38	36
Lettland	5	0.1%	-	5	2	2	-	1
Litauen	6	0.1%	-	6	6	-	-	-
Luxemburg	816	9.8%	2	814	11	29	754	20
Malta	7	0.1%	-	7	7	-	-	-
Niederlande	123	1.5%	2	121	33	33	44	11
Österreich	397	4.8%	16	381	187	67	86	41
Polen	46	0.6%	-	46	14	15	17	-
Portugal	13	0.2%	-	13	1	4	6	2
Schweden	45	0.5%	-	45	19	10	7	9
Slowakische Republik	14	0.2%	3	11	1	8	2	-
Slowenien	49	0.6%	16	33	16	1	5	11
Spanien	58	0.7%	-	58	36	4	13	5
Tschech. Republik	89	1.1%	6	83	33	3	31	16
Ungarn	61	0.7%	7	54	32	9	2	11
Verein. Königreich (UK)	407	4.9%	7	400	263	44	75	18
Island	5	0.1%	-	5	1	4	-	-
Norwegen	21	0.3%	14	7	2	4	-	1
Bulgarien	23	0.3%	-	23	11	-	6	6
Kroatien	45	0.5%	30	15	11	-	2	2
Rumänien	48	0.6%	-	48	24	4	-	20
Russische Föderation	152	1.8%	14	138	37	20	65	16
Türkei	1	0.0%	-	1	1	-	-	-
Übriges Europa	38	0.5%	14	24	12	1	6	5
Vereinigte Staaten (USA)	325	3.9%	16	309	125	150	24	10
Übriges Nordamerika	28	0.3%	-	28	26	2	-	-
Brasilien	14	0.2%	2	12	9	-	3	-
Mexiko	7	0.1%	-	7	3	-	4	-
Übr.Mittel-/Südamerika	22	0.3%	13	9	5	-	-	4
Südafrika	15	0.2%	-	15	5	10	-	-
Übriges Afrika	7	0.1%	1	6	6	-	-	-
Volksrepublik China	19	0.2%	13	6	5	1	-	-
Indien	12	0.1%	-	12	-	12	-	-
Japan	102	1.2%	-	102	24	77	-	1
Taiwan	23	0.3%	-	23	-	23	-	-
Übriges Asien	16	0.2%	2	14	6	8	-	-
Australien	23	0.3%	4	19	13	-	3	3
Ozeanien	6	0.1%	-	6	-	6	-	-
Gesamt	8 304	100.0%	591	7 713	2 498	2 030	2 220	965

**01 HOTELLERIE - GÄSTEANKÜNFTE, LOGIERNÄCHTE UND GASTBETTEN
NACH REGION UND BETRIEBSART**

Mai 2007

Region Betriebsart	Betriebe	Ankünfte	Logiernächte	Gastbetten		Belegung
				Vorhandene	Verfügbare	
Liechtenstein	47	4 295	8 628	1 296	1 281	21.7%
Hotelbetriebe	40	4 054	8 018	1 096	1 081	23.9%
Alpenhotels	7	241	610	200	200	9.8%
Vaduz	9	1 700	2 646	284	284	30.1%
Hotelbetriebe	9	1 700	2 646	284	284	30.1%
Balzers/Triesen	9	1 097	2 808	346	346	26.2%
Hotelbetriebe	9	1 097	2 808	346	346	26.2%
Triesenberg	12	630	1 320	324	324	13.1%
Hotelbetriebe	5	389	710	124	124	18.5%
Alpenhotels	7	241	610	200	200	9.8%
Schaan/Planken	7	542	1 154	210	196	19.0%
Hotelbetriebe	7	542	1 154	210	196	19.0%
Unterland	10	326	700	132	131	17.2%
Hotelbetriebe	10	326	700	132	131	17.2%

**02 HOTELLERIE - GÄSTEANKÜNPFTE UND LOGIERNÄCHTE
NACH HERKUNFTSLAND UND GEBIET**

Mai 2007

Herkunftsland (Ständiger Wohnsitz)	Ankünfte		Logiernächte		Rheintal		Steg / Malbun	
	Gesamt	%	Gesamt	%	Ankünfte	Log.Nächte	Ankünfte	Log.Nächte
Liechtenstein	38	0.9%	55	0.6%	29	41	9	14
Schweiz	1 114	25.9%	2 129	24.7%	997	1 844	117	285
Belgien	45	1.0%	115	1.3%	45	115	-	-
Dänemark	19	0.4%	19	0.2%	19	19	-	-
Deutschland	1 467	34.2%	3 004	34.8%	1 377	2 739	90	265
Finnland	22	0.5%	43	0.5%	22	43	-	-
Frankreich	82	1.9%	141	1.6%	82	141	-	-
Griechenland	48	1.1%	125	1.4%	48	125	-	-
Irland	12	0.3%	40	0.5%	12	40	-	-
Italien	133	3.1%	233	2.7%	133	233	-	-
Lettland	3	0.1%	10	0.1%	3	10	-	-
Litauen	1	0.0%	10	0.1%	1	10	-	-
Luxemburg	25	0.6%	45	0.5%	25	45	-	-
Niederlande	118	2.7%	228	2.6%	108	204	10	24
Österreich	224	5.2%	424	4.9%	222	416	2	8
Polen	29	0.7%	61	0.7%	29	61	-	-
Portugal	2	0.0%	4	0.0%	2	4	-	-
Schweden	24	0.6%	27	0.3%	24	27	-	-
Slowakische Republik	9	0.2%	49	0.6%	9	49	-	-
Slowenien	7	0.2%	7	0.1%	7	7	-	-
Spanien	35	0.8%	46	0.5%	35	46	-	-
Tschech. Republik	25	0.6%	42	0.5%	25	42	-	-
Ungarn	29	0.7%	78	0.9%	29	78	-	-
Verein. Königreich (UK)	189	4.4%	422	4.9%	183	416	6	6
Island	3	0.1%	10	0.1%	3	10	-	-
Norwegen	4	0.1%	4	0.0%	4	4	-	-
Bulgarien	7	0.2%	11	0.1%	7	11	-	-
Kroatien	12	0.3%	22	0.3%	12	22	-	-
Rumänien	16	0.4%	26	0.3%	16	26	-	-
Russische Föderation	24	0.6%	42	0.5%	24	42	-	-
Türkei	2	0.0%	8	0.1%	2	8	-	-
Übriges Europa	21	0.5%	53	0.6%	21	53	-	-
Vereinigte Staaten (USA)	234	5.4%	513	5.9%	232	511	2	2
Übriges Nordamerika	46	1.1%	91	1.1%	45	89	1	2
Brasilien	13	0.3%	37	0.4%	13	37	-	-
Mexiko	4	0.1%	5	0.1%	4	5	-	-
Übr. Mittel-/Südamerika	30	0.7%	43	0.5%	30	43	-	-
Südafrika	2	0.0%	2	0.0%	2	2	-	-
Übriges Afrika	6	0.1%	15	0.2%	6	15	-	-
Volksrepublik China	22	0.5%	57	0.7%	22	57	-	-
Hong Kong	2	0.0%	4	0.0%	2	4	-	-
Indien	5	0.1%	30	0.3%	5	30	-	-
Japan	29	0.7%	54	0.6%	29	54	-	-
Süd-Korea	3	0.1%	6	0.1%	3	6	-	-
Taiwan	9	0.2%	26	0.3%	9	26	-	-
Übriges Asien	29	0.7%	43	0.5%	25	39	4	4
Australien	67	1.6%	161	1.9%	67	161	-	-
Ozeanien	1	0.0%	4	0.0%	1	4	-	-
Nicht bezeichnet	4	0.1%	4	0.0%	4	4	-	-
Gesamt	4 295	100.0%	8 628	100.0%	4 054	8 018	241	610

03 HOTELLERIE - GÄSTEANKÜNFTE NACH HERKUNFTSLAND UND REGION

Mai 2007

Herkunftsland (Ständiger Wohnsitz)	Ankünfte		Unter- land	Ober- land	Vaduz	Balzers Triesen	Triesen- berg	Schaan Planken
	Gesamt	%						
Liechtenstein	38	0.9%	1	37	19	1	16	1
Schweiz	1 114	25.9%	83	1 031	397	251	207	176
Belgien	45	1.0%	4	41	20	15	5	1
Dänemark	19	0.4%	2	17	15	1	-	1
Deutschland	1 467	34.2%	131	1 336	424	469	254	189
Finnland	22	0.5%	-	22	9	10	-	3
Frankreich	82	1.9%	11	71	42	17	6	6
Griechenland	48	1.1%	-	48	24	2	-	22
Irland	12	0.3%	-	12	5	2	-	5
Italien	133	3.1%	12	121	73	34	3	11
Lettland	3	0.1%	-	3	-	1	-	2
Litauen	1	0.0%	-	1	-	-	-	1
Luxemburg	25	0.6%	-	25	14	5	2	4
Niederlande	118	2.7%	12	106	51	20	24	11
Österreich	224	5.2%	22	202	84	66	20	32
Polen	29	0.7%	-	29	13	10	-	6
Portugal	2	0.0%	-	2	-	2	-	-
Schweden	24	0.6%	-	24	15	4	-	5
Slowakische Republik	9	0.2%	-	9	1	8	-	-
Slowenien	7	0.2%	3	4	3	-	-	1
Spanien	35	0.8%	6	29	18	5	6	-
Tschech. Republik	25	0.6%	2	23	9	9	3	2
Ungarn	29	0.7%	2	27	11	5	5	6
Verein. Königreich (UK)	189	4.4%	10	179	131	20	20	8
Island	3	0.1%	-	3	2	-	-	1
Norwegen	4	0.1%	-	4	4	-	-	-
Bulgarien	7	0.2%	-	7	7	-	-	-
Kroatien	12	0.3%	-	12	3	7	1	1
Rumänien	16	0.4%	-	16	11	1	-	4
Russische Föderation	24	0.6%	4	20	13	3	2	2
Türkei	2	0.0%	-	2	2	-	-	-
Übriges Europa	21	0.5%	-	21	9	9	1	2
Vereinigte Staaten (USA)	234	5.4%	12	222	120	57	18	27
Übriges Nordamerika	46	1.1%	-	46	29	9	7	1
Brasilien	13	0.3%	-	13	9	-	4	-
Mexiko	4	0.1%	1	3	3	-	-	-
Übr.Mittel-/Südamerika	30	0.7%	1	29	20	-	8	1
Südafrika	2	0.0%	-	2	2	-	-	-
Übriges Afrika	6	0.1%	-	6	2	-	4	-
Volksrepublik China	22	0.5%	1	21	8	11	-	2
Hong Kong	2	0.0%	-	2	1	1	-	-
Indien	5	0.1%	-	5	2	3	-	-
Japan	29	0.7%	1	28	15	12	-	1
Süd-Korea	3	0.1%	-	3	-	3	-	-
Taiwan	9	0.2%	-	9	8	1	-	-
Übriges Asien	29	0.7%	1	28	17	5	4	2
Australien	67	1.6%	4	63	30	18	10	5
Ozeanien	1	0.0%	-	1	1	-	-	-
Nicht bezeichnet	4	0.1%	-	4	4	-	-	-
Gesamt	4 295	100.0%	326	3 969	1 700	1 097	630	542

04 HOTELLERIE - LOGIERNÄCHTE NACH HERKUNFTSLAND UND REGION

Mai 2007

Herkunftsland (Ständiger Wohnsitz)	Logiernächte		Unter- land	Ober- land	Vaduz	Balzers Triesen	Triesen- berg	Schaan Planken
	Gesamt	%						
Liechtenstein	55	0.6%	3	52	21	5	25	1
Schweiz	2 129	24.7%	189	1 940	570	625	436	309
Belgien	115	1.3%	5	110	39	52	17	2
Dänemark	19	0.2%	2	17	15	1	-	1
Deutschland	3 004	34.8%	311	2 693	613	1 048	603	429
Finnland	43	0.5%	-	43	9	15	-	19
Frankreich	141	1.6%	23	118	61	43	6	8
Griechenland	125	1.4%	-	125	47	4	-	74
Irland	40	0.5%	-	40	7	11	-	22
Italien	233	2.7%	24	209	89	95	5	20
Lettland	10	0.1%	-	10	-	8	-	2
Litauen	10	0.1%	-	10	-	-	-	10
Luxemburg	45	0.5%	-	45	21	5	2	17
Niederlande	228	2.6%	26	202	75	52	38	37
Österreich	424	4.9%	34	390	111	163	53	63
Polen	61	0.7%	-	61	15	38	2	6
Portugal	4	0.0%	-	4	-	4	-	-
Schweden	27	0.3%	-	27	18	4	-	5
Slowakische Republik	49	0.6%	-	49	1	48	-	-
Slowenien	7	0.1%	3	4	3	-	-	1
Spanien	46	0.5%	6	40	25	5	10	-
Tschech. Republik	42	0.5%	4	38	12	19	5	2
Ungarn	78	0.9%	5	73	16	39	6	12
Verein. Königreich (UK)	422	4.9%	14	408	295	56	31	26
Island	10	0.1%	-	10	2	-	-	8
Norwegen	4	0.0%	-	4	4	-	-	-
Bulgarien	11	0.1%	-	11	11	-	-	-
Kroatien	22	0.3%	-	22	5	14	1	2
Rumänien	26	0.3%	-	26	13	9	-	4
Russische Föderation	42	0.5%	4	38	22	12	2	2
Türkei	8	0.1%	-	8	8	-	-	-
Übriges Europa	53	0.6%	-	53	10	29	8	6
Vereinigte Staaten (USA)	513	5.9%	20	493	241	193	22	37
Übriges Nordamerika	91	1.1%	-	91	50	26	8	7
Brasilien	37	0.4%	-	37	31	-	6	-
Mexiko	5	0.1%	2	3	3	-	-	-
Übr.Mittel-/Südamerika	43	0.5%	6	37	28	-	8	1
Südafrika	2	0.0%	-	2	2	-	-	-
Übriges Afrika	15	0.2%	-	15	7	-	8	-
Volksrepublik China	57	0.7%	11	46	22	16	-	8
Hong Kong	4	0.0%	-	4	2	2	-	-
Indien	30	0.3%	-	30	9	21	-	-
Japan	54	0.6%	1	53	18	30	-	5
Süd-Korea	6	0.1%	-	6	-	6	-	-
Taiwan	26	0.3%	-	26	21	5	-	-
Übriges Asien	43	0.5%	1	42	25	10	4	3
Australien	161	1.9%	6	155	41	95	14	5
Ozeanien	4	0.0%	-	4	4	-	-	-
Nicht bezeichnet	4	0.0%	-	4	4	-	-	-
Gesamt	8 628	100.0%	700	7 928	2 646	2 808	1 320	1 154

**01 HOTELLERIE - GÄSTEANKÜNFTE, LOGIERNÄCHTE UND GASTBETTEN
NACH REGION UND BETRIEBSART**

Juni 2007

Region Betriebsart	Betriebe	Ankünfte	Logiernächte	Gastbetten		Belegung
				Vorhandene	Verfügbare	
Liechtenstein	44	6 329	11 193	1 372	1 357	27.5%
Hotelbetriebe	37	5 250	8 603	1 053	1 038	27.6%
Alpenhotels	7	1 079	2 590	319	319	27.1%
Vaduz	9	2 211	2 979	284	284	35.0%
Hotelbetriebe	9	2 211	2 979	284	284	35.0%
Balzers/Triesen	9	1 292	2 581	342	342	25.2%
Hotelbetriebe	9	1 292	2 581	342	342	25.2%
Triesenberg	10	1 654	3 566	408	408	29.1%
Hotelbetriebe	3	575	976	89	89	36.6%
Alpenhotels	7	1 079	2 590	319	319	27.1%
Schaan/Planken	7	722	1 335	210	196	22.7%
Hotelbetriebe	7	722	1 335	210	196	22.7%
Unterland	9	450	732	128	127	19.2%
Hotelbetriebe	9	450	732	128	127	19.2%

**02 HOTELLERIE - GÄSTEANKÜNFTE UND LOGIERNÄCHTE
NACH HERKUNFTSLAND UND GEBIET**

Juni 2007

Herkunftsland (Ständiger Wohnsitz)	Ankünfte		Logiernächte		Rheintal		Steg / Malbun	
	Gesamt	%	Gesamt	%	Ankünfte	Log.Nächte	Ankünfte	Log.Nächte
Liechtenstein	221	3.5%	407	3.6%	109	150	112	257
Schweiz	1 903	30.1%	2 851	25.5%	1 430	2 038	473	813
Belgien	72	1.1%	222	2.0%	44	79	28	143
Dänemark	47	0.7%	70	0.6%	45	62	2	8
Deutschland	1 846	29.2%	3 519	31.4%	1 563	2 535	283	984
Estland	5	0.1%	5	0.0%	5	5	-	-
Finnland	33	0.5%	56	0.5%	31	54	2	2
Frankreich	93	1.5%	141	1.3%	93	141	-	-
Griechenland	18	0.3%	45	0.4%	18	45	-	-
Irland	3	0.0%	5	0.0%	3	5	-	-
Italien	174	2.7%	292	2.6%	168	286	6	6
Lettland	10	0.2%	18	0.2%	10	18	-	-
Litauen	2	0.0%	2	0.0%	2	2	-	-
Luxemburg	40	0.6%	71	0.6%	38	67	2	4
Niederlande	191	3.0%	424	3.8%	126	178	65	246
Österreich	233	3.7%	390	3.5%	214	355	19	35
Polen	35	0.6%	46	0.4%	35	46	-	-
Portugal	3	0.0%	3	0.0%	3	3	-	-
Schweden	46	0.7%	61	0.5%	46	61	-	-
Slowakische Republik	18	0.3%	18	0.2%	18	18	-	-
Slowenien	53	0.8%	75	0.7%	53	75	-	-
Spanien	87	1.4%	151	1.3%	82	146	5	5
Tschech. Republik	53	0.8%	78	0.7%	53	78	-	-
Ungarn	53	0.8%	122	1.1%	53	122	-	-
Verein. Königreich (UK)	272	4.3%	447	4.0%	226	401	46	46
Island	29	0.5%	92	0.8%	29	92	-	-
Norwegen	41	0.6%	80	0.7%	41	80	-	-
Bulgarien	16	0.3%	61	0.5%	16	61	-	-
Kroatien	9	0.1%	19	0.2%	9	19	-	-
Rumänien	11	0.2%	15	0.1%	11	15	-	-
Russische Föderation	52	0.8%	102	0.9%	50	98	2	4
Türkei	9	0.1%	14	0.1%	9	14	-	-
Übriges Europa	8	0.1%	11	0.1%	8	11	-	-
Vereinigte Staaten (USA)	340	5.4%	543	4.9%	310	513	30	30
Übriges Nordamerika	25	0.4%	36	0.3%	24	34	1	2
Brasilien	9	0.1%	15	0.1%	8	14	1	1
Mexiko	7	0.1%	12	0.1%	7	12	-	-
Übr.Mittel-/Südamerika	33	0.5%	64	0.6%	33	64	-	-
Südafrika	22	0.3%	33	0.3%	22	33	-	-
Übriges Afrika	4	0.1%	25	0.2%	4	25	-	-
Volksrepublik China	29	0.5%	168	1.5%	29	168	-	-
Hong Kong	7	0.1%	10	0.1%	7	10	-	-
Indien	4	0.1%	9	0.1%	4	9	-	-
Japan	53	0.8%	112	1.0%	53	112	-	-
Süd-Korea	13	0.2%	40	0.4%	13	40	-	-
Taiwan	9	0.1%	42	0.4%	9	42	-	-
Übriges Asien	55	0.9%	126	1.1%	55	126	-	-
Australien	23	0.4%	33	0.3%	21	29	2	4
Ozeanien	8	0.1%	10	0.1%	8	10	-	-
Nicht bezeichnet	2	0.0%	2	0.0%	2	2	-	-
Gesamt	6 329	100.0%	11 193	100.0%	5 250	8 603	1 079	2 590

03 HOTELLERIE - GÄSTEANKÜNFTE NACH HERKUNFTSLAND UND REGION

Juni 2007

Herkunftsland (Ständiger Wohnsitz)	Ankünfte		Unter- land	Ober- land	Vaduz	Balzers Triesen	Triesen- berg	Schaan Planken
	Gesamt	%						
Liechtenstein	221	3.5%	35	186	56	-	125	5
Schweiz	1 903	30.1%	83	1 820	660	350	581	229
Belgien	72	1.1%	3	69	12	17	36	4
Dänemark	47	0.7%	6	41	25	2	6	8
Deutschland	1 846	29.2%	179	1 667	558	424	468	217
Estland	5	0.1%	-	5	3	2	-	-
Finnland	33	0.5%	3	30	9	2	13	6
Frankreich	93	1.5%	13	80	45	20	7	8
Griechenland	18	0.3%	-	18	8	5	2	3
Irland	3	0.0%	-	3	3	-	-	-
Italien	174	2.7%	20	154	54	32	51	17
Lettland	10	0.2%	-	10	-	4	6	-
Litauen	2	0.0%	-	2	2	-	-	-
Luxemburg	40	0.6%	2	38	19	8	7	4
Niederlande	191	3.0%	12	179	42	28	93	16
Österreich	233	3.7%	23	210	77	37	37	59
Polen	35	0.6%	2	33	15	6	4	8
Portugal	3	0.0%	-	3	1	-	2	-
Schweden	46	0.7%	3	43	21	6	9	7
Slowakische Republik	18	0.3%	-	18	11	-	5	2
Slowenien	53	0.8%	1	52	4	22	1	25
Spanien	87	1.4%	2	85	20	51	10	4
Tschech. Republik	53	0.8%	3	50	10	27	10	3
Ungarn	53	0.8%	31	22	8	9	5	-
Verein. Königreich (UK)	272	4.3%	6	266	133	36	73	24
Island	29	0.5%	-	29	8	14	7	-
Norwegen	41	0.6%	-	41	21	14	-	6
Bulgarien	16	0.3%	2	14	-	-	-	14
Kroatien	9	0.1%	-	9	6	2	-	1
Rumänien	11	0.2%	3	8	8	-	-	-
Russische Föderation	52	0.8%	1	51	40	5	6	-
Türkei	9	0.1%	3	6	6	-	-	-
Übriges Europa	8	0.1%	-	8	6	1	-	1
Vereinigte Staaten (USA)	340	5.4%	8	332	164	92	61	15
Übriges Nordamerika	25	0.4%	-	25	14	5	5	1
Brasilien	9	0.1%	-	9	3	4	1	1
Mexiko	7	0.1%	-	7	6	1	-	-
Übr.Mittel-/Südamerika	33	0.5%	-	33	32	-	-	1
Südafrika	22	0.3%	-	22	14	-	6	2
Übriges Afrika	4	0.1%	-	4	1	-	-	3
Volksrepublik China	29	0.5%	-	29	6	23	-	-
Hong Kong	7	0.1%	-	7	6	-	-	1
Indien	4	0.1%	-	4	1	3	-	-
Japan	53	0.8%	2	51	25	15	3	8
Süd-Korea	13	0.2%	-	13	2	7	2	2
Taiwan	9	0.1%	-	9	5	2	2	-
Übriges Asien	55	0.9%	4	51	25	11	4	11
Australien	23	0.4%	-	23	11	3	6	3
Ozeanien	8	0.1%	-	8	3	2	-	3
Nicht bezeichnet	2	0.0%	-	2	2	-	-	-
Gesamt	6 329	100.0%	450	5 879	2 211	1 292	1 654	722

04 HOTELLERIE - LOGIERNÄCHTE NACH HERKUNFTSLAND UND REGION

Juni 2007

Herkunftsland (Ständiger Wohnsitz)	Logiernächte		Unter- land	Ober- land	Vaduz	Balzers Triesen	Triesen- berg	Schaan Planken
	Gesamt	%						
Liechtenstein	407	3.6%	35	372	80	-	270	22
Schweiz	2 851	25.5%	137	2 714	818	510	984	402
Belgien	222	2.0%	3	219	21	40	152	6
Dänemark	70	0.6%	10	60	26	2	12	20
Deutschland	3 519	31.4%	302	3 217	746	740	1 340	391
Estland	5	0.0%	-	5	3	2	-	-
Finnland	56	0.5%	3	53	13	2	31	7
Frankreich	141	1.3%	18	123	55	37	19	12
Griechenland	45	0.4%	-	45	23	16	2	4
Irland	5	0.0%	-	5	4	1	-	-
Italien	292	2.6%	30	262	60	83	96	23
Lettland	18	0.2%	-	18	-	12	6	-
Litauen	2	0.0%	-	2	2	-	-	-
Luxemburg	71	0.6%	4	67	26	14	16	11
Niederlande	424	3.8%	19	405	47	49	286	23
Österreich	390	3.5%	28	362	113	87	57	105
Polen	46	0.4%	2	44	15	13	8	8
Portugal	3	0.0%	-	3	1	-	2	-
Schweden	61	0.5%	3	58	27	11	9	11
Slowakische Republik	18	0.2%	-	18	11	-	5	2
Slowenien	75	0.7%	1	74	4	42	1	27
Spanien	151	1.3%	6	145	27	96	14	8
Tschech. Republik	78	0.7%	9	69	12	44	10	3
Ungarn	122	1.1%	76	46	12	25	9	-
Verein. Königreich (UK)	447	4.0%	9	438	223	84	89	42
Island	92	0.8%	1	91	17	67	7	-
Norwegen	80	0.7%	-	80	28	42	-	10
Bulgarien	61	0.5%	4	57	-	-	-	57
Kroatien	19	0.2%	-	19	10	6	-	3
Rumänien	15	0.1%	3	12	12	-	-	-
Russische Föderation	102	0.9%	3	99	64	27	8	-
Türkei	14	0.1%	4	10	10	-	-	-
Übriges Europa	11	0.1%	-	11	6	4	-	1
Vereinigte Staaten (USA)	543	4.9%	10	533	243	194	73	23
Übriges Nordamerika	36	0.3%	-	36	20	5	10	1
Brasilien	15	0.1%	-	15	3	10	1	1
Mexiko	12	0.1%	-	12	10	2	-	-
Übr.Mittel-/Südamerika	64	0.6%	2	62	61	-	-	1
Südafrika	33	0.3%	-	33	14	-	10	9
Übriges Afrika	25	0.2%	-	25	7	-	-	18
Volksrepublik China	168	1.5%	4	164	10	154	-	-
Hong Kong	10	0.1%	-	10	6	-	-	4
Indien	9	0.1%	-	9	1	8	-	-
Japan	112	1.0%	2	110	28	38	20	24
Süd-Korea	40	0.4%	-	40	2	26	2	10
Taiwan	42	0.4%	-	42	12	26	4	-
Übriges Asien	126	1.1%	4	122	27	51	4	40
Australien	33	0.3%	-	33	14	7	9	3
Ozeanien	10	0.1%	-	10	3	4	-	3
Nicht bezeichnet	2	0.0%	-	2	2	-	-	-
Gesamt	11 193	100.0%	732	10 461	2 979	2 581	3 566	1 335

**01 HOTELLERIE - GÄSTEANKÜNFTE, LOGIERNÄCHTE UND GASTBETTEN
NACH REGION UND BETRIEBSART**

Juli 2007

Region Betriebsart	Betriebe	Ankünfte	Logiernächte	Gastbetten		Belegung
				Vorhandene	Verfügbare	
Liechtenstein	44	6 045	13 174	1 299	1 284	33.1%
Hotelbetriebe	37	4 936	8 898	978	963	29.8%
Alpenhotels	7	1 109	4 276	321	321	43.0%
Vaduz	9	2 125	3 052	271	271	36.4%
Hotelbetriebe	9	2 125	3 052	271	271	36.4%
Balzers/Triesen	9	1 096	2 430	314	314	25.0%
Hotelbetriebe	9	1 096	2 430	314	314	25.0%
Triesenberg	10	1 719	5 318	410	410	41.8%
Hotelbetriebe	3	610	1 042	89	89	37.8%
Alpenhotels	7	1 109	4 276	321	321	43.0%
Schaan/Planken	7	660	1 241	173	159	25.2%
Hotelbetriebe	7	660	1 241	173	159	25.2%
Unterland	9	445	1 133	131	130	28.1%
Hotelbetriebe	9	445	1 133	131	130	28.1%

**02 HOTELLERIE - GÄSTEANKÜNFTE UND LOGIERNÄCHTE
NACH HERKUNFTSLAND UND GEBIET**

Juli 2007

Herkunftsland (Ständiger Wohnsitz)	Ankünfte		Logiernächte		Rheintal		Steg / Malbun	
	Gesamt	%	Gesamt	%	Ankünfte	Log.Nächte	Ankünfte	Log.Nächte
Liechtenstein	57	0.9%	117	0.9%	55	98	2	19
Schweiz	1 156	19.1%	2 422	18.4%	864	1 415	292	1 007
Belgien	265	4.4%	1 457	11.1%	83	137	182	1 320
Dänemark	154	2.5%	180	1.4%	101	120	53	60
Deutschland	1 811	30.0%	3 835	29.1%	1 480	2 573	331	1 262
Estland	8	0.1%	11	0.1%	8	11	-	-
Finnland	41	0.7%	47	0.4%	41	47	-	-
Frankreich	166	2.7%	325	2.5%	153	245	13	80
Griechenland	13	0.2%	48	0.4%	13	48	-	-
Irland	20	0.3%	28	0.2%	20	28	-	-
Italien	239	4.0%	383	2.9%	230	373	9	10
Lettland	2	0.0%	2	0.0%	2	2	-	-
Litauen	7	0.1%	7	0.1%	7	7	-	-
Luxemburg	37	0.6%	124	0.9%	11	12	26	112
Niederlande	173	2.9%	377	2.9%	161	342	12	35
Österreich	327	5.4%	591	4.5%	246	461	81	130
Polen	25	0.4%	31	0.2%	25	31	-	-
Portugal	18	0.3%	69	0.5%	17	68	1	1
Schweden	89	1.5%	124	0.9%	87	118	2	6
Slowakische Republik	1	0.0%	4	0.0%	1	4	-	-
Slowenien	23	0.4%	23	0.2%	23	23	-	-
Spanien	76	1.3%	140	1.1%	71	112	5	28
Tschech. Republik	58	1.0%	75	0.6%	57	74	1	1
Ungarn	81	1.3%	142	1.1%	81	142	-	-
Verein. Königreich (UK)	228	3.8%	450	3.4%	201	374	27	76
Island	8	0.1%	16	0.1%	8	16	-	-
Norwegen	125	2.1%	159	1.2%	120	152	5	7
Bulgarien	5	0.1%	11	0.1%	5	11	-	-
Kroatien	14	0.2%	43	0.3%	14	43	-	-
Rumänien	6	0.1%	6	0.0%	6	6	-	-
Russische Föderation	97	1.6%	284	2.2%	93	264	4	20
Türkei	7	0.1%	24	0.2%	7	24	-	-
Übriges Europa	12	0.2%	19	0.1%	12	19	-	-
Vereinigte Staaten (USA)	302	5.0%	606	4.6%	250	528	52	78
Übriges Nordamerika	45	0.7%	83	0.6%	43	79	2	4
Brasilien	24	0.4%	44	0.3%	24	44	-	-
Mexiko	7	0.1%	37	0.3%	7	37	-	-
Übr.Mittel-/Südamerika	25	0.4%	51	0.4%	25	51	-	-
Übriges Afrika	29	0.5%	145	1.1%	29	145	-	-
Volksrepublik China	34	0.6%	134	1.0%	32	126	2	8
Hong Kong	3	0.0%	5	0.0%	3	5	-	-
Indien	7	0.1%	16	0.1%	7	16	-	-
Japan	54	0.9%	102	0.8%	54	102	-	-
Süd-Korea	10	0.2%	21	0.2%	10	21	-	-
Taiwan	15	0.2%	46	0.3%	13	44	2	2
Übriges Asien	88	1.5%	241	1.8%	88	241	-	-
Australien	41	0.7%	57	0.4%	36	47	5	10
Ozeanien	12	0.2%	12	0.1%	12	12	-	-
Gesamt	6 045	100.0%	13 174	100.0%	4 936	8 898	1 109	4 276

03 HOTELLERIE - GÄSTEANKÜNFTE NACH HERKUNFTSLAND UND REGION

Juli 2007

Herkunftsland (Ständiger Wohnsitz)	Ankünfte		Unter- land	Ober- land	Vaduz	Balzers Triesen	Triesen- berg	Schaan Planken
	Gesamt	%						
Liechtenstein	57	0.9%	2	55	38	2	11	4
Schweiz	1 156	19.1%	72	1 084	409	169	366	140
Belgien	265	4.4%	-	265	35	12	200	18
Dänemark	154	2.5%	21	133	26	15	70	22
Deutschland	1 811	30.0%	185	1 626	496	452	473	205
Estland	8	0.1%	3	5	1	-	4	-
Finnland	41	0.7%	4	37	22	3	8	4
Frankreich	166	2.7%	12	154	60	23	48	23
Griechenland	13	0.2%	-	13	6	-	1	6
Irland	20	0.3%	-	20	6	12	-	2
Italien	239	4.0%	17	222	103	44	36	39
Lettland	2	0.0%	-	2	2	-	-	-
Litauen	7	0.1%	-	7	5	-	2	-
Luxemburg	37	0.6%	-	37	11	-	26	-
Niederlande	173	2.9%	9	164	61	38	44	21
Österreich	327	5.4%	25	302	123	47	101	31
Polen	25	0.4%	2	23	9	10	4	-
Portugal	18	0.3%	-	18	2	-	16	-
Schweden	89	1.5%	2	87	48	13	16	10
Slowakische Republik	1	0.0%	-	1	-	1	-	-
Slowenien	23	0.4%	3	20	10	6	3	1
Spanien	76	1.3%	3	73	23	12	22	16
Tschech. Republik	58	1.0%	10	48	22	11	13	2
Ungarn	81	1.3%	21	60	19	10	10	21
Verein. Königreich (UK)	228	3.8%	7	221	135	28	39	19
Island	8	0.1%	2	6	-	6	-	-
Norwegen	125	2.1%	2	123	70	18	27	8
Bulgarien	5	0.1%	-	5	1	-	2	2
Kroatien	14	0.2%	4	10	4	-	-	6
Rumänien	6	0.1%	3	3	-	-	2	1
Russische Föderation	97	1.6%	-	97	71	20	4	2
Türkei	7	0.1%	-	7	2	1	1	3
Übriges Europa	12	0.2%	1	11	4	3	3	1
Vereinigte Staaten (USA)	302	5.0%	18	284	93	67	115	9
Übriges Nordamerika	45	0.7%	5	40	18	9	13	-
Brasilien	24	0.4%	-	24	9	2	13	-
Mexiko	7	0.1%	-	7	2	3	2	-
Übr.Mittel-/Südamerika	25	0.4%	2	23	18	3	-	2
Übriges Afrika	29	0.5%	-	29	4	4	2	19
Volksrepublik China	34	0.6%	6	28	6	13	9	-
Hong Kong	3	0.0%	-	3	2	1	-	-
Indien	7	0.1%	-	7	2	4	-	1
Japan	54	0.9%	4	50	32	9	1	8
Süd-Korea	10	0.2%	-	10	3	7	-	-
Taiwan	15	0.2%	-	15	-	9	2	4
Übriges Asien	88	1.5%	-	88	72	5	1	10
Australien	41	0.7%	-	41	29	4	8	-
Ozeanien	12	0.2%	-	12	11	-	1	-
Gesamt	6 045	100.0%	445	5 600	2 125	1 096	1 719	660

04 HOTELLERIE - LOGIERNÄCHTE NACH HERKUNFTSLAND UND REGION

Juli 2007

Herkunftsland (Ständiger Wohnsitz)	Logiernächte		Unter- land	Ober- land	Vaduz	Balzers Triesen	Triesen- berg	Schaan Planken
	Gesamt	%						
Liechtenstein	117	0.9%	36	81	44	2	31	4
Schweiz	2 422	18.4%	165	2 257	599	318	1 107	233
Belgien	1 457	11.1%	-	1 457	54	25	1 348	30
Dänemark	180	1.4%	26	154	32	21	79	22
Deutschland	3 835	29.1%	532	3 303	685	785	1 494	339
Estland	11	0.1%	3	8	4	-	4	-
Finnland	47	0.4%	4	43	26	5	8	4
Frankreich	325	2.5%	32	293	71	50	126	46
Griechenland	48	0.4%	-	48	6	18	2	22
Irland	28	0.2%	-	28	6	14	-	8
Italien	383	2.9%	31	352	112	107	64	69
Lettland	2	0.0%	-	2	2	-	-	-
Litauen	7	0.1%	-	7	5	-	2	-
Luxemburg	124	0.9%	-	124	12	-	112	-
Niederlande	377	2.9%	21	356	92	130	100	34
Österreich	591	4.5%	78	513	182	128	158	45
Polen	31	0.2%	6	25	9	12	4	-
Portugal	69	0.5%	-	69	2	-	67	-
Schweden	124	0.9%	2	122	58	24	24	16
Slowakische Republik	4	0.0%	-	4	-	4	-	-
Slowenien	23	0.2%	3	20	10	6	3	1
Spanien	140	1.1%	4	136	37	26	47	26
Tschech. Republik	75	0.6%	15	60	22	20	16	2
Ungarn	142	1.1%	41	101	25	30	23	23
Verein. Königreich (UK)	450	3.4%	10	440	224	65	95	56
Island	16	0.1%	2	14	-	14	-	-
Norwegen	159	1.2%	4	155	82	20	39	14
Bulgarien	11	0.1%	-	11	1	-	2	8
Kroatien	43	0.3%	8	35	7	-	-	28
Rumänien	6	0.0%	3	3	-	-	2	1
Russische Föderation	284	2.2%	-	284	212	50	20	2
Türkei	24	0.2%	-	24	2	2	2	18
Übriges Europa	19	0.1%	2	17	6	5	5	1
Vereinigte Staaten (USA)	606	4.6%	36	570	148	174	233	15
Übriges Nordamerika	83	0.6%	17	66	32	17	17	-
Brasilien	44	0.3%	-	44	10	7	27	-
Mexiko	37	0.3%	-	37	2	33	2	-
Übr.Mittel-/Südamerika	51	0.4%	9	42	29	9	-	4
Übriges Afrika	145	1.1%	-	145	8	24	2	111
Volksrepublik China	134	1.0%	24	110	7	70	33	-
Hong Kong	5	0.0%	-	5	3	2	-	-
Indien	16	0.1%	-	16	2	13	-	1
Japan	102	0.8%	19	83	39	26	2	16
Süd-Korea	21	0.2%	-	21	3	18	-	-
Taiwan	46	0.3%	-	46	-	40	2	4
Übriges Asien	241	1.8%	-	241	89	112	2	38
Australien	57	0.4%	-	57	40	4	13	-
Ozeanien	12	0.1%	-	12	11	-	1	-
Gesamt	13 174	100.0%	1 133	12 041	3 052	2 430	5 318	1 241

**01 HOTELLERIE - GÄSTEANKÜNFTE, LOGIERNÄCHTE UND GASTBETTEN
NACH REGION UND BETRIEBSART**

August 2007

Region Betriebsart	Betriebe	Ankünfte	Logiernächte	Gastbetten		Belegung
				Vorhandene	Verfügbare	
Liechtenstein	45	6 165	13 643	1 341	1 323	33.3%
Hotelbetriebe	38	5 065	9 305	1 034	1 016	29.5%
Alpenhotels	7	1 100	4 338	307	307	45.6%
Vaduz	9	2 099	3 304	281	281	37.9%
Hotelbetriebe	9	2 099	3 304	281	281	37.9%
Balzers/Triesen	9	1 207	2 530	326	326	25.1%
Hotelbetriebe	9	1 207	2 530	326	326	25.1%
Triesenberg	11	1 745	5 521	426	426	41.8%
Hotelbetriebe	4	645	1 183	119	119	32.1%
Alpenhotels	7	1 100	4 338	307	307	45.6%
Schaan/Planken	7	716	1 464	187	173	27.2%
Hotelbetriebe	7	716	1 464	187	173	27.2%
Unterland	9	398	824	120	117	22.8%
Hotelbetriebe	9	398	824	120	117	22.8%

**02 HOTELLERIE - GÄSTEANKÜNFTE UND LOGIERNÄCHTE
NACH HERKUNFTSLAND UND GEBIET**

August 2007

Herkunftsland (Ständiger Wohnsitz)	Ankünfte		Logiernächte		Rheintal		Steg / Malbun	
	Gesamt	%	Gesamt	%	Ankünfte	Log.Nächte	Ankünfte	Log.Nächte
Liechtenstein	231	3.7%	440	3.2%	137	324	94	116
Schweiz	1 439	23.3%	2 629	19.3%	1 035	1 548	404	1 081
Belgien	113	1.8%	563	4.1%	56	105	57	458
Dänemark	101	1.6%	251	1.8%	101	251	-	-
Deutschland	1 849	30.0%	4 648	34.1%	1 476	2 780	373	1 868
Finnland	12	0.2%	17	0.1%	12	17	-	-
Frankreich	207	3.4%	358	2.6%	197	289	10	69
Griechenland	23	0.4%	41	0.3%	23	41	-	-
Irland	10	0.2%	12	0.1%	10	12	-	-
Italien	338	5.5%	581	4.3%	312	441	26	140
Lettland	1	0.0%	1	0.0%	1	1	-	-
Litauen	10	0.2%	10	0.1%	10	10	-	-
Luxemburg	59	1.0%	339	2.5%	19	24	40	315
Malta	3	0.0%	7	0.1%	3	7	-	-
Niederlande	188	3.0%	398	2.9%	178	376	10	22
Österreich	320	5.2%	646	4.7%	266	441	54	205
Polen	33	0.5%	43	0.3%	29	35	4	8
Portugal	18	0.3%	18	0.1%	18	18	-	-
Schweden	108	1.8%	329	2.4%	108	329	-	-
Slowakische Republik	11	0.2%	23	0.2%	11	23	-	-
Slowenien	15	0.2%	35	0.3%	15	35	-	-
Spanien	102	1.7%	154	1.1%	100	150	2	4
Tschech. Republik	43	0.7%	58	0.4%	39	54	4	4
Ungarn	80	1.3%	136	1.0%	78	130	2	6
Verein. Königreich (UK)	246	4.0%	440	3.2%	228	402	18	38
Island	12	0.2%	16	0.1%	12	16	-	-
Norwegen	52	0.8%	72	0.5%	52	72	-	-
Bulgarien	23	0.4%	31	0.2%	23	31	-	-
Kroatien	10	0.2%	24	0.2%	10	24	-	-
Rumänien	18	0.3%	23	0.2%	18	23	-	-
Russische Föderation	44	0.7%	103	0.8%	44	103	-	-
Türkei	5	0.1%	11	0.1%	5	11	-	-
Übriges Europa	5	0.1%	11	0.1%	5	11	-	-
Vereinigte Staaten (USA)	158	2.6%	349	2.6%	158	349	-	-
Übriges Nordamerika	19	0.3%	52	0.4%	19	52	-	-
Brasilien	31	0.5%	148	1.1%	31	148	-	-
Mexiko	7	0.1%	26	0.2%	7	26	-	-
Übr. Mittel-/Südamerika	31	0.5%	53	0.4%	31	53	-	-
Südafrika	10	0.2%	21	0.2%	10	21	-	-
Übriges Afrika	16	0.3%	35	0.3%	16	35	-	-
Volksrepublik China	16	0.3%	45	0.3%	16	45	-	-
Hong Kong	2	0.0%	8	0.1%	2	8	-	-
Indien	6	0.1%	22	0.2%	6	22	-	-
Japan	28	0.5%	52	0.4%	28	52	-	-
Süd-Korea	4	0.1%	5	0.0%	4	5	-	-
Taiwan	2	0.0%	8	0.1%	2	8	-	-
Übriges Asien	78	1.3%	299	2.2%	78	299	-	-
Australien	19	0.3%	31	0.2%	19	31	-	-
Ozeanien	7	0.1%	13	0.1%	5	9	2	4
Nicht bezeichnet	2	0.0%	8	0.1%	2	8	-	-
Gesamt	6 165	100.0%	13 643	100.0%	5 065	9 305	1 100	4 338

03 HOTELLERIE - GÄSTEANKÜNFTE NACH HERKUNFTSLAND UND REGION

August 2007

Herkunftsland (Ständiger Wohnsitz)	Ankünfte		Unter- land	Ober- land	Vaduz	Balzers Triesen	Triesen- berg	Schaan Planken
	Gesamt	%						
Liechtenstein	231	3.7%	27	204	50	7	147	-
Schweiz	1 439	23.3%	70	1 369	404	276	497	192
Belgien	113	1.8%	4	109	38	7	59	5
Dänemark	101	1.6%	-	101	24	58	13	6
Deutschland	1 849	30.0%	138	1 711	522	445	502	242
Finnland	12	0.2%	-	12	4	3	5	-
Frankreich	207	3.4%	24	183	75	22	43	43
Griechenland	23	0.4%	-	23	12	4	5	2
Irland	10	0.2%	-	10	8	2	-	-
Italien	338	5.5%	21	317	155	37	79	46
Lettland	1	0.0%	-	1	-	1	-	-
Litauen	10	0.2%	-	10	6	2	2	-
Luxemburg	59	1.0%	-	59	13	4	42	-
Malta	3	0.0%	-	3	2	-	1	-
Niederlande	188	3.0%	8	180	83	19	57	21
Österreich	320	5.2%	32	288	118	52	77	41
Polen	33	0.5%	-	33	14	7	10	2
Portugal	18	0.3%	-	18	2	2	13	1
Schweden	108	1.8%	2	106	21	41	18	26
Slowakische Republik	11	0.2%	-	11	2	5	2	2
Slowenien	15	0.2%	1	14	3	3	-	8
Spanien	102	1.7%	4	98	44	7	42	5
Tschech. Republik	43	0.7%	-	43	22	9	12	-
Ungarn	80	1.3%	26	54	28	15	4	7
Verein. Königreich (UK)	246	4.0%	12	234	120	50	54	10
Island	12	0.2%	6	6	4	2	-	-
Norwegen	52	0.8%	2	50	50	-	-	-
Bulgarien	23	0.4%	5	18	-	4	8	6
Kroatien	10	0.2%	-	10	3	6	-	1
Rumänien	18	0.3%	2	16	10	1	5	-
Russische Föderation	44	0.7%	-	44	32	7	3	2
Türkei	5	0.1%	-	5	1	2	-	2
Übriges Europa	5	0.1%	-	5	4	1	-	-
Vereinigte Staaten (USA)	158	2.6%	10	148	76	47	11	14
Übriges Nordamerika	19	0.3%	2	17	12	3	2	-
Brasilien	31	0.5%	-	31	11	5	-	15
Mexiko	7	0.1%	-	7	6	1	-	-
Übr.Mittel-/Südamerika	31	0.5%	-	31	21	3	7	-
Südafrika	10	0.2%	-	10	3	2	5	-
Übriges Afrika	16	0.3%	-	16	7	1	4	4
Volksrepublik China	16	0.3%	2	14	5	9	-	-
Hong Kong	2	0.0%	-	2	2	-	-	-
Indien	6	0.1%	-	6	4	2	-	-
Japan	28	0.5%	-	28	16	8	4	-
Süd-Korea	4	0.1%	-	4	2	1	-	1
Taiwan	2	0.0%	-	2	-	2	-	-
Übriges Asien	78	1.3%	-	78	45	15	6	12
Australien	19	0.3%	-	19	12	5	2	-
Ozeanien	7	0.1%	-	7	1	2	4	-
Nicht bezeichnet	2	0.0%	-	2	2	-	-	-
Gesamt	6 165	100.0%	398	5 767	2 099	1 207	1 745	716

04 HOTELLERIE - LOGIERNÄCHTE NACH HERKUNFTSLAND UND REGION

August 2007

Herkunftsland (Ständiger Wohnsitz)	Logiernächte		Unter- land	Ober- land	Vaduz	Balzers Triesen	Triesen- berg	Schaan Planken
	Gesamt	%						
Liechtenstein	440	3.2%	81	359	122	17	220	-
Schweiz	2 629	19.3%	136	2 493	528	449	1 233	283
Belgien	563	4.1%	4	559	55	39	460	5
Dänemark	251	1.8%	-	251	52	169	24	6
Deutschland	4 648	34.1%	317	4 331	847	776	2 179	529
Finnland	17	0.1%	-	17	4	8	5	-
Frankreich	358	2.6%	33	325	99	43	122	61
Griechenland	41	0.3%	-	41	19	11	5	6
Irland	12	0.1%	-	12	8	4	-	-
Italien	581	4.3%	25	556	187	75	211	83
Lettland	1	0.0%	-	1	-	1	-	-
Litauen	10	0.1%	-	10	6	2	2	-
Luxemburg	339	2.5%	-	339	15	5	319	-
Malta	7	0.1%	-	7	6	-	1	-
Niederlande	398	2.9%	8	390	113	35	159	83
Österreich	646	4.7%	77	569	164	88	247	70
Polen	43	0.3%	-	43	14	11	16	2
Portugal	18	0.1%	-	18	2	2	13	1
Schweden	329	2.4%	2	327	28	182	50	67
Slowakische Republik	23	0.2%	-	23	2	17	2	2
Slowenien	35	0.3%	1	34	10	6	-	18
Spanien	154	1.1%	4	150	71	11	63	5
Tschech. Republik	58	0.4%	-	58	29	15	14	-
Ungarn	136	1.0%	56	80	32	21	12	15
Verein. Königreich (UK)	440	3.2%	19	421	213	113	80	15
Island	16	0.1%	10	6	4	2	-	-
Norwegen	72	0.5%	2	70	70	-	-	-
Bulgarien	31	0.2%	5	26	-	4	8	14
Kroatien	24	0.2%	-	24	3	20	-	1
Rumänien	23	0.2%	2	21	10	6	5	-
Russische Föderation	103	0.8%	-	103	88	10	3	2
Türkei	11	0.1%	-	11	1	4	-	6
Übriges Europa	11	0.1%	-	11	6	5	-	-
Vereinigte Staaten (USA)	349	2.6%	38	311	137	138	15	21
Übriges Nordamerika	52	0.4%	2	50	42	6	2	-
Brasilien	148	1.1%	-	148	20	57	-	71
Mexiko	26	0.2%	-	26	8	18	-	-
Übr.Mittel-/Südamerika	53	0.4%	-	53	38	3	12	-
Südafrika	21	0.2%	-	21	8	8	5	-
Übriges Afrika	35	0.3%	-	35	12	3	4	16
Volksrepublik China	45	0.3%	2	43	5	38	-	-
Hong Kong	8	0.1%	-	8	8	-	-	-
Indien	22	0.2%	-	22	15	7	-	-
Japan	52	0.4%	-	52	22	20	10	-
Süd-Korea	5	0.0%	-	5	2	1	-	2
Taiwan	8	0.1%	-	8	-	8	-	-
Übriges Asien	299	2.2%	-	299	157	54	8	80
Australien	31	0.2%	-	31	13	16	2	-
Ozeanien	13	0.1%	-	13	1	2	10	-
Nicht bezeichnet	8	0.1%	-	8	8	-	-	-
Gesamt	13 643	100.0%	824	12 819	3 304	2 530	5 521	1 464

**01 HOTELLERIE - GÄSTEANKÜNFTE, LOGIERNÄCHTE UND GASTBETTEN
NACH REGION UND BETRIEBSART**

September 2007

Region Betriebsart	Betriebe	Ankünfte	Logiernächte	Gastbetten		Belegung
				Vorhandene	Verfügbare	
Liechtenstein	44	5 980	11 230	1 368	1 345	27.8%
Hotelbetriebe	37	4 980	8 833	1 049	1 026	28.7%
Alpenhotels	7	1 000	2 397	319	319	25.0%
Vaduz	9	2 127	3 208	284	284	37.7%
Hotelbetriebe	9	2 127	3 208	284	284	37.7%
Balzers/Triesen	9	1 360	2 742	345	345	26.5%
Hotelbetriebe	9	1 360	2 742	345	345	26.5%
Triesenberg	10	1 448	3 220	409	409	26.2%
Hotelbetriebe	3	448	823	90	90	30.5%
Alpenhotels	7	1 000	2 397	319	319	25.0%
Schaan/Planken	7	648	1 289	200	186	23.1%
Hotelbetriebe	7	648	1 289	200	186	23.1%
Unterland	9	397	771	130	121	21.2%
Hotelbetriebe	9	397	771	130	121	21.2%

**02 HOTELLERIE - GÄSTEANKÜNFTE UND LOGIERNÄCHTE
NACH HERKUNFTSLAND UND GEBIET**

September 2007

Herkunftsland (Ständiger Wohnsitz)	Ankünfte		Logiernächte		Rheintal		Steg / Malbun	
	Gesamt	%	Gesamt	%	Ankünfte	Log.Nächte	Ankünfte	Log.Nächte
Liechtenstein	128	2.1%	240	2.1%	68	84	60	156
Schweiz	1 662	27.8%	2 727	24.3%	1 192	1 807	470	920
Belgien	65	1.1%	154	1.4%	55	100	10	54
Dänemark	126	2.1%	151	1.3%	38	63	88	88
Deutschland	1 856	31.0%	4 091	36.4%	1 584	3 108	272	983
Estland	2	0.0%	2	0.0%	2	2	-	-
Finnland	5	0.1%	5	0.0%	5	5	-	-
Frankreich	93	1.6%	143	1.3%	91	141	2	2
Griechenland	28	0.5%	90	0.8%	27	88	1	2
Irland	27	0.5%	38	0.3%	20	31	7	7
Italien	205	3.4%	310	2.8%	202	307	3	3
Lettland	2	0.0%	3	0.0%	2	3	-	-
Litauen	2	0.0%	5	0.0%	2	5	-	-
Luxemburg	46	0.8%	86	0.8%	38	58	8	28
Malta	6	0.1%	15	0.1%	6	15	-	-
Niederlande	100	1.7%	154	1.4%	94	142	6	12
Österreich	284	4.7%	494	4.4%	243	405	41	89
Polen	21	0.4%	24	0.2%	18	21	3	3
Portugal	7	0.1%	10	0.1%	7	10	-	-
Schweden	28	0.5%	41	0.4%	28	41	-	-
Slowakische Republik	6	0.1%	11	0.1%	6	11	-	-
Slowenien	14	0.2%	21	0.2%	14	21	-	-
Spanien	77	1.3%	116	1.0%	74	113	3	3
Tschech. Republik	29	0.5%	30	0.3%	27	28	2	2
Ungarn	41	0.7%	69	0.6%	39	67	2	2
Verein. Königreich (UK)	260	4.3%	432	3.8%	260	432	-	-
Island	4	0.1%	4	0.0%	4	4	-	-
Norwegen	21	0.4%	25	0.2%	19	21	2	4
Bulgarien	17	0.3%	34	0.3%	13	30	4	4
Kroatien	4	0.1%	4	0.0%	4	4	-	-
Rumänien	15	0.3%	18	0.2%	15	18	-	-
Russische Föderation	128	2.1%	169	1.5%	128	169	-	-
Übriges Europa	30	0.5%	71	0.6%	28	69	2	2
Vereinigte Staaten (USA)	272	4.5%	590	5.3%	262	580	10	10
Übriges Nordamerika	24	0.4%	48	0.4%	22	27	2	21
Brasilien	14	0.2%	22	0.2%	14	22	-	-
Mexiko	15	0.3%	28	0.2%	15	28	-	-
Übr.Mittel-/Südamerika	34	0.6%	82	0.7%	34	82	-	-
Südafrika	11	0.2%	16	0.1%	9	14	2	2
Übriges Afrika	8	0.1%	22	0.2%	8	22	-	-
Volksrepublik China	38	0.6%	133	1.2%	38	133	-	-
Hong Kong	6	0.1%	8	0.1%	6	8	-	-
Indien	6	0.1%	15	0.1%	6	15	-	-
Japan	46	0.8%	103	0.9%	46	103	-	-
Süd-Korea	25	0.4%	123	1.1%	25	123	-	-
Taiwan	12	0.2%	31	0.3%	12	31	-	-
Übriges Asien	56	0.9%	122	1.1%	56	122	-	-
Australien	41	0.7%	52	0.5%	41	52	-	-
Ozeanien	9	0.2%	10	0.1%	9	10	-	-
Nicht bezeichnet	24	0.4%	38	0.3%	24	38	-	-
Gesamt	5 980	100.0%	11 230	100.0%	4 980	8 833	1 000	2 397

03 HOTELLERIE - GÄSTEANKÜNFTE NACH HERKUNFTSLAND UND REGION

September 2007

Herkunftsland (Ständiger Wohnsitz)	Ankünfte		Unter- land	Ober- land	Vaduz	Balzers Triesen	Triesen- berg	Schaan Planken
	Gesamt	%						
Liechtenstein	128	2.1%	-	128	51	1	75	1
Schweiz	1 662	27.8%	87	1 575	505	319	536	215
Belgien	65	1.1%	-	65	37	10	18	-
Dänemark	126	2.1%	-	126	19	8	90	9
Deutschland	1 856	31.0%	163	1 693	574	484	425	210
Estland	2	0.0%	-	2	-	-	2	-
Finnland	5	0.1%	-	5	3	2	-	-
Frankreich	93	1.6%	7	86	43	19	11	13
Griechenland	28	0.5%	-	28	1	1	3	23
Irland	27	0.5%	-	27	18	1	7	1
Italien	205	3.4%	30	175	86	35	30	24
Lettland	2	0.0%	-	2	1	1	-	-
Litauen	2	0.0%	-	2	2	-	-	-
Luxemburg	46	0.8%	-	46	19	8	10	9
Malta	6	0.1%	-	6	6	-	-	-
Niederlande	100	1.7%	-	100	45	29	20	6
Österreich	284	4.7%	32	252	82	68	71	31
Polen	21	0.4%	-	21	14	4	3	-
Portugal	7	0.1%	-	7	3	3	-	1
Schweden	28	0.5%	-	28	21	3	1	3
Slowakische Republik	6	0.1%	3	3	1	2	-	-
Slowenien	14	0.2%	2	12	7	-	-	5
Spanien	77	1.3%	7	70	38	4	23	5
Tschech. Republik	29	0.5%	-	29	15	10	4	-
Ungarn	41	0.7%	12	29	7	15	4	3
Verein. Königreich (UK)	260	4.3%	21	239	147	47	22	23
Island	4	0.1%	-	4	2	-	2	-
Norwegen	21	0.4%	-	21	10	4	6	1
Bulgarien	17	0.3%	-	17	11	-	4	2
Kroatien	4	0.1%	-	4	-	4	-	-
Rumänien	15	0.3%	3	12	10	1	-	1
Russische Föderation	128	2.1%	4	124	32	82	6	4
Übriges Europa	30	0.5%	3	27	18	5	4	-
Vereinigte Staaten (USA)	272	4.5%	8	264	131	91	28	14
Übriges Nordamerika	24	0.4%	2	22	13	1	6	2
Brasilien	14	0.2%	-	14	5	3	2	4
Mexiko	15	0.3%	-	15	13	2	-	-
Übr.Mittel-/Südamerika	34	0.6%	1	33	8	3	3	19
Südafrika	11	0.2%	-	11	1	3	6	1
Übriges Afrika	8	0.1%	-	8	2	-	4	2
Volksrepublik China	38	0.6%	2	36	12	22	-	2
Hong Kong	6	0.1%	-	6	6	-	-	-
Indien	6	0.1%	-	6	2	4	-	-
Japan	46	0.8%	5	41	16	18	5	2
Süd-Korea	25	0.4%	-	25	1	19	-	5
Taiwan	12	0.2%	-	12	4	8	-	-
Übriges Asien	56	0.9%	1	55	42	7	-	6
Australien	41	0.7%	4	37	12	7	17	1
Ozeanien	9	0.2%	-	9	7	2	-	-
Nicht bezeichnet	24	0.4%	-	24	24	-	-	-
Gesamt	5 980	100.0%	397	5 583	2 127	1 360	1 448	648

04 HOTELLERIE - LOGIERNÄCHTE NACH HERKUNFTSLAND UND REGION

September 2007

Herkunftsland (Ständiger Wohnsitz)	Logiernächte		Unter- land	Ober- land	Vaduz	Balzers Triesen	Triesen- berg	Schaan Planken
	Gesamt	%						
Liechtenstein	240	2.1%	-	240	64	1	174	1
Schweiz	2 727	24.3%	137	2 590	701	516	1 010	363
Belgien	154	1.4%	-	154	62	21	71	-
Dänemark	151	1.3%	-	151	33	11	92	15
Deutschland	4 091	36.4%	346	3 745	1 013	942	1 372	418
Estland	2	0.0%	-	2	-	-	2	-
Finnland	5	0.0%	-	5	3	2	-	-
Frankreich	143	1.3%	7	136	58	42	11	25
Griechenland	90	0.8%	-	90	1	1	4	84
Irland	38	0.3%	-	38	23	2	7	6
Italien	310	2.8%	40	270	95	98	41	36
Lettland	3	0.0%	-	3	2	1	-	-
Litauen	5	0.0%	-	5	5	-	-	-
Luxemburg	86	0.8%	-	86	25	11	30	20
Malta	15	0.1%	-	15	15	-	-	-
Niederlande	154	1.4%	-	154	52	50	44	8
Österreich	494	4.4%	64	430	104	135	132	59
Polen	24	0.2%	-	24	17	4	3	-
Portugal	10	0.1%	-	10	4	4	-	2
Schweden	41	0.4%	-	41	25	7	3	6
Slowakische Republik	11	0.1%	4	7	1	6	-	-
Slowenien	21	0.2%	2	19	12	-	-	7
Spanien	116	1.0%	11	105	53	4	31	17
Tschech. Republik	30	0.3%	-	30	16	10	4	-
Ungarn	69	0.6%	30	39	7	22	4	6
Verein. Königreich (UK)	432	3.8%	32	400	224	97	36	43
Island	4	0.0%	-	4	2	-	2	-
Norwegen	25	0.2%	-	25	10	4	10	1
Bulgarien	34	0.3%	-	34	24	-	8	2
Kroatien	4	0.0%	-	4	-	4	-	-
Rumänien	18	0.2%	3	15	12	2	-	1
Russische Föderation	169	1.5%	19	150	54	82	6	8
Übriges Europa	71	0.6%	27	44	25	15	4	-
Vereinigte Staaten (USA)	590	5.3%	18	572	196	310	37	29
Übriges Nordamerika	48	0.4%	2	46	14	3	27	2
Brasilien	22	0.2%	-	22	5	7	4	6
Mexiko	28	0.2%	-	28	26	2	-	-
Übr.Mittel-/Südamerika	82	0.7%	5	77	11	4	3	59
Südafrika	16	0.1%	-	16	1	8	6	1
Übriges Afrika	22	0.2%	-	22	2	-	18	2
Volksrepublik China	133	1.2%	6	127	22	94	-	11
Hong Kong	8	0.1%	-	8	8	-	-	-
Indien	15	0.1%	-	15	5	10	-	-
Japan	103	0.9%	10	93	18	60	5	10
Süd-Korea	123	1.1%	-	123	1	96	-	26
Taiwan	31	0.3%	-	31	19	12	-	-
Übriges Asien	122	1.1%	1	121	80	27	-	14
Australien	52	0.5%	7	45	12	13	19	1
Ozeanien	10	0.1%	-	10	8	2	-	-
Nicht bezeichnet	38	0.3%	-	38	38	-	-	-
Gesamt	11 230	100.0%	771	10 459	3 208	2 742	3 220	1 289

**01 HOTELLERIE - GÄSTEANKÜNFTE, LOGIERNÄCHTE UND GASTBETTEN
NACH REGION UND BETRIEBSART**

Oktober 2007

Region Betriebsart	Betriebe	Ankünfte	Logiernächte	Gastbetten		Belegung
				Vorhandene	Verfügbare	
Liechtenstein	44	5 544	10 734	1 284	1 262	27.4%
Hotelbetriebe	37	4 876	8 718	1 042	1 020	27.6%
Alpenhotels	7	668	2 016	242	242	26.8%
Vaduz	9	1 954	2 885	276	276	33.7%
Hotelbetriebe	9	1 954	2 885	276	276	33.7%
Balzers/Triesen	9	1 347	2 899	345	345	27.1%
Hotelbetriebe	9	1 347	2 899	345	345	27.1%
Triesenberg	10	1 236	2 917	332	332	28.3%
Hotelbetriebe	3	568	901	90	90	32.3%
Alpenhotels	7	668	2 016	242	242	26.8%
Schaan/Planken	7	667	1 486	210	196	24.5%
Hotelbetriebe	7	667	1 486	210	196	24.5%
Unterland	9	340	547	121	112	15.7%
Hotelbetriebe	9	340	547	121	112	15.7%

**02 HOTELLERIE - GÄSTEANKÜNFTE UND LOGIERNÄCHTE
NACH HERKUNFTSLAND UND GEBIET**

Oktober 2007

Herkunftsland (Ständiger Wohnsitz)	Ankünfte		Logiernächte		Rheintal		Steg / Malbun	
	Gesamt	%	Gesamt	%	Ankünfte	Log.Nächte	Ankünfte	Log.Nächte
Liechtenstein	253	4.6%	388	3.6%	113	167	140	221
Schweiz	1 361	24.5%	2 991	27.9%	1 051	1 659	310	1 332
Belgien	41	0.7%	75	0.7%	40	74	1	1
Dänemark	45	0.8%	80	0.7%	35	62	10	18
Deutschland	1 604	28.9%	2 881	26.8%	1 545	2 661	59	220
Finnland	10	0.2%	14	0.1%	10	14	-	-
Frankreich	118	2.1%	197	1.8%	118	197	-	-
Griechenland	19	0.3%	33	0.3%	19	33	-	-
Irland	14	0.3%	24	0.2%	14	24	-	-
Italien	167	3.0%	274	2.6%	165	272	2	2
Litauen	5	0.1%	6	0.1%	5	6	-	-
Luxemburg	37	0.7%	42	0.4%	37	42	-	-
Malta	2	0.0%	2	0.0%	2	2	-	-
Niederlande	88	1.6%	162	1.5%	87	161	1	1
Österreich	334	6.0%	507	4.7%	257	423	77	84
Polen	19	0.3%	26	0.2%	19	26	-	-
Portugal	58	1.0%	201	1.9%	58	201	-	-
Schweden	241	4.3%	396	3.7%	212	367	29	29
Slowakische Republik	3	0.1%	3	0.0%	3	3	-	-
Slowenien	22	0.4%	27	0.3%	22	27	-	-
Spanien	52	0.9%	91	0.8%	50	89	2	2
Tschech. Republik	21	0.4%	38	0.4%	21	38	-	-
Ungarn	82	1.5%	119	1.1%	82	119	-	-
Verein. Königreich (UK)	195	3.5%	395	3.7%	163	299	32	96
Island	42	0.8%	120	1.1%	42	120	-	-
Norwegen	14	0.3%	30	0.3%	14	30	-	-
Bulgarien	20	0.4%	47	0.4%	20	47	-	-
Kroatien	5	0.1%	7	0.1%	5	7	-	-
Rumänien	13	0.2%	29	0.3%	13	29	-	-
Russische Föderation	48	0.9%	122	1.1%	46	115	2	7
Türkei	3	0.1%	3	0.0%	3	3	-	-
Übriges Europa	36	0.6%	70	0.7%	36	70	-	-
Vereinigte Staaten (USA)	271	4.9%	565	5.3%	268	562	3	3
Übriges Nordamerika	31	0.6%	42	0.4%	31	42	-	-
Brasilien	21	0.4%	25	0.2%	21	25	-	-
Übr.Mittel-/Südamerika	31	0.6%	81	0.8%	31	81	-	-
Südafrika	12	0.2%	17	0.2%	12	17	-	-
Übriges Afrika	7	0.1%	8	0.1%	7	8	-	-
Volksrepublik China	18	0.3%	100	0.9%	18	100	-	-
Hong Kong	1	0.0%	2	0.0%	1	2	-	-
Indien	12	0.2%	69	0.6%	12	69	-	-
Japan	53	1.0%	107	1.0%	53	107	-	-
Süd-Korea	3	0.1%	7	0.1%	3	7	-	-
Taiwan	6	0.1%	15	0.1%	6	15	-	-
Übriges Asien	70	1.3%	233	2.2%	70	233	-	-
Australien	36	0.6%	59	0.5%	36	59	-	-
Nicht bezeichnet	-	0.0%	4	0.0%	-	4	-	-
Gesamt	5 544	100.0%	10 734	100.0%	4 876	8 718	668	2 016

03 HOTELLERIE - GÄSTEANKÜNFTE NACH HERKUNFTSLAND UND REGION

Oktober 2007

Herkunftsland (Ständiger Wohnsitz)	Ankünfte		Unter- land	Ober- land	Vaduz	Balzers Triesen	Triesen- berg	Schaan Planken
	Gesamt	%						
Liechtenstein	253	4.6%	-	253	34	5	214	-
Schweiz	1 361	24.5%	87	1 274	407	337	381	149
Belgien	41	0.7%	4	37	13	9	11	4
Dänemark	45	0.8%	2	43	10	12	12	9
Deutschland	1 604	28.9%	135	1 469	514	437	270	248
Finnland	10	0.2%	-	10	5	2	-	3
Frankreich	118	2.1%	9	109	34	44	6	25
Griechenland	19	0.3%	-	19	13	5	1	-
Irland	14	0.3%	-	14	3	5	6	-
Italien	167	3.0%	6	161	85	32	15	29
Litauen	5	0.1%	-	5	-	1	4	-
Luxemburg	37	0.7%	-	37	22	9	2	4
Malta	2	0.0%	-	2	2	-	-	-
Niederlande	88	1.6%	1	87	24	31	11	21
Österreich	334	6.0%	13	321	132	58	106	25
Polen	19	0.3%	4	15	11	2	-	2
Portugal	58	1.0%	-	58	3	51	2	2
Schweden	241	4.3%	-	241	117	56	47	21
Slowakische Republik	3	0.1%	-	3	2	-	-	1
Slowenien	22	0.4%	2	20	14	2	2	2
Spanien	52	0.9%	3	49	15	13	10	11
Tschech. Republik	21	0.4%	1	20	11	7	2	-
Ungarn	82	1.5%	34	48	14	9	8	17
Verein. Königreich (UK)	195	3.5%	5	190	97	32	52	9
Island	42	0.8%	-	42	3	36	3	-
Norwegen	14	0.3%	2	12	6	6	-	-
Bulgarien	20	0.4%	-	20	8	9	-	3
Kroatien	5	0.1%	-	5	5	-	-	-
Rumänien	13	0.2%	1	12	5	-	-	7
Russische Föderation	48	0.9%	-	48	24	3	6	15
Türkei	3	0.1%	-	3	2	-	-	1
Übriges Europa	36	0.6%	9	27	22	1	4	-
Vereinigte Staaten (USA)	271	4.9%	7	264	152	71	23	18
Übriges Nordamerika	31	0.6%	-	31	10	3	14	4
Brasilien	21	0.4%	4	17	9	2	6	-
Übr.Mittel-/Südamerika	31	0.6%	-	31	25	-	5	1
Südafrika	12	0.2%	-	12	9	3	-	-
Übriges Afrika	7	0.1%	-	7	7	-	-	-
Volksrepublik China	18	0.3%	4	14	6	6	-	2
Hong Kong	1	0.0%	-	1	1	-	-	-
Indien	12	0.2%	1	11	4	7	-	-
Japan	53	1.0%	1	52	22	22	5	3
Süd-Korea	3	0.1%	-	3	1	2	-	-
Taiwan	6	0.1%	-	6	1	5	-	-
Übriges Asien	70	1.3%	3	67	29	8	-	30
Australien	36	0.6%	2	34	21	4	8	1
Gesamt	5 544	100.0%	340	5 204	1 954	1 347	1 236	667

04 HOTELLERIE - LOGIERNÄCHTE NACH HERKUNFTSLAND UND REGION

Oktober 2007

Herkunftsland (Ständiger Wohnsitz)	Logiernächte		Unter- land	Ober- land	Vaduz	Balzers Triesen	Triesen- berg	Schaan Planken
	Gesamt	%						
Liechtenstein	388	3.6%	-	388	43	7	338	-
Schweiz	2 991	27.9%	122	2 869	584	555	1 421	309
Belgien	75	0.7%	4	71	13	31	19	8
Dänemark	80	0.7%	2	78	17	24	20	17
Deutschland	2 881	26.8%	224	2 657	745	796	612	504
Finnland	14	0.1%	-	14	8	2	-	4
Frankreich	197	1.8%	11	186	44	78	6	58
Griechenland	33	0.3%	-	33	18	14	1	-
Irland	24	0.2%	-	24	5	13	6	-
Italien	274	2.6%	6	268	115	88	16	49
Litauen	6	0.1%	-	6	-	2	4	-
Luxemburg	42	0.4%	-	42	24	12	2	4
Malta	2	0.0%	-	2	2	-	-	-
Niederlande	162	1.5%	1	161	26	66	14	55
Österreich	507	4.7%	14	493	166	123	154	50
Polen	26	0.2%	8	18	12	4	-	2
Portugal	201	1.9%	-	201	3	194	2	2
Schweden	396	3.7%	-	396	199	84	61	52
Slowakische Republik	3	0.0%	-	3	2	-	-	1
Slowenien	27	0.3%	4	23	15	2	4	2
Spanien	91	0.8%	5	86	23	29	10	24
Tschech. Republik	38	0.4%	2	36	19	15	2	-
Ungarn	119	1.1%	49	70	20	23	8	19
Verein. Königreich (UK)	395	3.7%	7	388	127	79	129	53
Island	120	1.1%	-	120	3	108	9	-
Norwegen	30	0.3%	2	28	10	18	-	-
Bulgarien	47	0.4%	-	47	12	29	-	6
Kroatien	7	0.1%	-	7	7	-	-	-
Rumänien	29	0.3%	6	23	13	-	-	10
Russische Föderation	122	1.1%	-	122	59	7	11	45
Türkei	3	0.0%	-	3	2	-	-	1
Übriges Europa	70	0.7%	29	41	33	4	4	-
Vereinigte Staaten (USA)	565	5.3%	18	547	303	196	24	24
Übriges Nordamerika	42	0.4%	-	42	11	11	16	4
Brasilien	25	0.2%	4	21	13	2	6	-
Übr. Mittel-/Südamerika	81	0.8%	5	76	38	-	5	33
Südafrika	17	0.2%	-	17	13	4	-	-
Übriges Afrika	8	0.1%	-	8	8	-	-	-
Volksrepublik China	100	0.9%	4	96	23	71	-	2
Hong Kong	2	0.0%	-	2	2	-	-	-
Indien	69	0.6%	4	65	4	61	-	-
Japan	107	1.0%	7	100	24	61	5	10
Süd-Korea	7	0.1%	-	7	1	6	-	-
Taiwan	15	0.1%	-	15	1	14	-	-
Übriges Asien	233	2.2%	3	230	46	47	-	137
Australien	59	0.5%	6	53	25	19	8	1
Nicht bezeichnet	4	0.0%	-	4	4	-	-	-
Gesamt	10 734	100.0%	547	10 187	2 885	2 899	2 917	1 486

**01 HOTELLERIE - GÄSTEANKÜNFTE, LOGIERNÄCHTE UND GASTBETTEN
NACH REGION UND BETRIEBSART**

November 2007

Region Betriebsart	Betriebe	Ankünfte	Logiernächte	Gastbetten		Belegung
				Vorhandene	Verfügbare	
Liechtenstein	39	4 080	7 398	1 101	1 080	22.8%
Hotelbetriebe	36	4 073	7 372	1 038	1 017	24.2%
Alpenhotels	3	7	26	62	62	1.4%
Vaduz	8	1 540	2 365	265	264	29.9%
Hotelbetriebe	8	1 540	2 365	265	264	29.9%
Balzers/Triesen	9	1 210	2 554	346	346	24.6%
Hotelbetriebe	9	1 210	2 554	346	346	24.6%
Triesenberg	6	321	470	154	154	10.1%
Hotelbetriebe	3	314	444	92	92	16.1%
Alpenhotels	3	7	26	62	62	1.4%
Schaan/Planken	7	660	1 391	210	196	23.7%
Hotelbetriebe	7	660	1 391	210	196	23.7%
Unterland	9	349	618	125	119	17.3%
Hotelbetriebe	9	349	618	125	119	17.3%

**02 HOTELLERIE - GÄSTEANKÜNFTE UND LOGIERNÄCHTE
NACH HERKUNFTSLAND UND GEBIET**

November 2007

Herkunftsland (Ständiger Wohnsitz)	Ankünfte		Logiernächte		Rheintal		Steg / Malbun	
	Gesamt	%	Gesamt	%	Ankünfte	Log.Nächte	Ankünfte	Log.Nächte
Liechtenstein	60	1.5%	97	1.3%	60	97	-	-
Schweiz	1 105	27.1%	1 684	22.8%	1 104	1 673	1	11
Belgien	29	0.7%	70	0.9%	29	70	-	-
Dänemark	14	0.3%	17	0.2%	14	17	-	-
Deutschland	1 436	35.2%	2 534	34.3%	1 433	2 528	3	6
Finnland	8	0.2%	9	0.1%	8	9	-	-
Frankreich	80	2.0%	173	2.3%	80	173	-	-
Griechenland	27	0.7%	57	0.8%	27	57	-	-
Irland	4	0.1%	4	0.1%	4	4	-	-
Italien	170	4.2%	283	3.8%	170	283	-	-
Lettland	4	0.1%	4	0.1%	4	4	-	-
Litauen	1	0.0%	1	0.0%	1	1	-	-
Luxemburg	18	0.4%	30	0.4%	18	30	-	-
Malta	-	0.0%	1	0.0%	-	1	-	-
Niederlande	56	1.4%	113	1.5%	56	113	-	-
Österreich	196	4.8%	336	4.5%	193	327	3	9
Polen	19	0.5%	22	0.3%	19	22	-	-
Portugal	3	0.1%	4	0.1%	3	4	-	-
Schweden	24	0.6%	29	0.4%	24	29	-	-
Slowakische Republik	9	0.2%	11	0.1%	9	11	-	-
Slowenien	10	0.2%	10	0.1%	10	10	-	-
Spanien	39	1.0%	74	1.0%	39	74	-	-
Tschech. Republik	33	0.8%	45	0.6%	33	45	-	-
Ungarn	46	1.1%	70	0.9%	46	70	-	-
Verein. Königreich (UK)	202	5.0%	416	5.6%	202	416	-	-
Norwegen	4	0.1%	6	0.1%	4	6	-	-
Bulgarien	10	0.2%	20	0.3%	10	20	-	-
Kroatien	5	0.1%	8	0.1%	5	8	-	-
Rumänien	10	0.2%	15	0.2%	10	15	-	-
Russische Föderation	45	1.1%	166	2.2%	45	166	-	-
Türkei	2	0.0%	5	0.1%	2	5	-	-
Übriges Europa	13	0.3%	21	0.3%	13	21	-	-
Vereinigte Staaten (USA)	144	3.5%	363	4.9%	144	363	-	-
Übriges Nordamerika	15	0.4%	20	0.3%	15	20	-	-
Brasilien	8	0.2%	18	0.2%	8	18	-	-
Mexiko	1	0.0%	2	0.0%	1	2	-	-
Übr.Mittel-/Südamerika	21	0.5%	45	0.6%	21	45	-	-
Südafrika	5	0.1%	12	0.2%	5	12	-	-
Übriges Afrika	7	0.2%	19	0.3%	7	19	-	-
Volksrepublik China	35	0.9%	163	2.2%	35	163	-	-
Hong Kong	3	0.1%	5	0.1%	3	5	-	-
Indien	9	0.2%	23	0.3%	9	23	-	-
Japan	29	0.7%	53	0.7%	29	53	-	-
Süd-Korea	9	0.2%	18	0.2%	9	18	-	-
Taiwan	9	0.2%	23	0.3%	9	23	-	-
Übriges Asien	73	1.8%	242	3.3%	73	242	-	-
Australien	23	0.6%	47	0.6%	23	47	-	-
Ozeanien	1	0.0%	1	0.0%	1	1	-	-
Nicht bezeichnet	6	0.1%	9	0.1%	6	9	-	-
Gesamt	4 080	100.0%	7 398	100.0%	4 073	7 372	7	26

03 HOTELLERIE - GÄSTEANKÜNFTE NACH HERKUNFTSLAND UND REGION

November 2007

Herkunftsland (Ständiger Wohnsitz)	Ankünfte		Unter- land	Ober- land	Vaduz	Balzers Triesen	Triesen- berg	Schaan Planken
	Gesamt	%						
Liechtenstein	60	1.5%	26	34	8	-	24	2
Schweiz	1 105	27.1%	130	975	393	335	43	204
Belgien	29	0.7%	-	29	14	5	8	2
Dänemark	14	0.3%	-	14	8	6	-	-
Deutschland	1 436	35.2%	93	1 343	441	547	137	218
Finnland	8	0.2%	4	4	2	1	1	-
Frankreich	80	2.0%	7	73	30	17	4	22
Griechenland	27	0.7%	-	27	26	-	-	1
Irland	4	0.1%	-	4	2	2	-	-
Italien	170	4.2%	6	164	90	42	9	23
Lettland	4	0.1%	-	4	2	2	-	-
Litauen	1	0.0%	-	1	-	1	-	-
Luxemburg	18	0.4%	-	18	8	5	3	2
Niederlande	56	1.4%	3	53	22	11	8	12
Österreich	196	4.8%	9	187	97	47	19	24
Polen	19	0.5%	7	12	11	-	-	1
Portugal	3	0.1%	-	3	-	1	-	2
Schweden	24	0.6%	-	24	10	12	1	1
Slowakische Republik	9	0.2%	-	9	-	9	-	-
Slowenien	10	0.2%	-	10	3	-	-	7
Spanien	39	1.0%	4	35	14	4	7	10
Tschech. Republik	33	0.8%	2	31	15	2	11	3
Ungarn	46	1.1%	23	23	7	7	3	6
Verein. Königreich (UK)	202	5.0%	7	195	126	15	8	46
Norwegen	4	0.1%	-	4	1	3	-	-
Bulgarien	10	0.2%	-	10	4	1	2	3
Kroatien	5	0.1%	-	5	2	-	-	3
Rumänien	10	0.2%	1	9	2	-	-	7
Russische Föderation	45	1.1%	7	38	23	15	-	-
Türkei	2	0.0%	-	2	2	-	-	-
Übriges Europa	13	0.3%	-	13	6	4	3	-
Vereinigte Staaten (USA)	144	3.5%	8	136	64	37	8	27
Übriges Nordamerika	15	0.4%	-	15	8	3	4	-
Brasilien	8	0.2%	-	8	2	2	4	-
Mexiko	1	0.0%	-	1	-	1	-	-
Übr. Mittel-/Südamerika	21	0.5%	-	21	16	2	-	3
Südafrika	5	0.1%	-	5	1	4	-	-
Übriges Afrika	7	0.2%	-	7	3	-	2	2
Volksrepublik China	35	0.9%	3	32	17	9	-	6
Hong Kong	3	0.1%	-	3	3	-	-	-
Indien	9	0.2%	-	9	9	-	-	-
Japan	29	0.7%	3	26	15	10	-	1
Süd-Korea	9	0.2%	-	9	4	5	-	-
Taiwan	9	0.2%	-	9	3	4	2	-
Übriges Asien	73	1.8%	-	73	19	29	8	17
Australien	23	0.6%	6	17	3	10	1	3
Ozeanien	1	0.0%	-	1	-	-	1	-
Nicht bezeichnet	6	0.1%	-	6	4	-	-	2
Gesamt	4 080	100.0%	349	3 731	1 540	1 210	321	660

04 HOTELLERIE - LOGIERNÄCHTE NACH HERKUNFTSLAND UND REGION

November 2007

Herkunftsland (Ständiger Wohnsitz)	Logiernächte		Unter- land	Ober- land	Vaduz	Balzers Triesen	Triesen- berg	Schaan Planken
	Gesamt	%						
Liechtenstein	97	1.3%	51	46	12	-	32	2
Schweiz	1 684	22.8%	212	1 472	515	534	58	365
Belgien	70	0.9%	-	70	22	32	14	2
Dänemark	17	0.2%	-	17	8	9	-	-
Deutschland	2 534	34.3%	185	2 349	650	1 066	205	428
Finnland	9	0.1%	4	5	2	2	1	-
Frankreich	173	2.3%	7	166	48	57	4	57
Griechenland	57	0.8%	-	57	53	-	-	4
Irland	4	0.1%	-	4	2	2	-	-
Italien	283	3.8%	7	276	142	79	10	45
Lettland	4	0.1%	-	4	2	2	-	-
Litauen	1	0.0%	-	1	-	1	-	-
Luxemburg	30	0.4%	-	30	9	10	3	8
Malta	1	0.0%	-	1	1	-	-	-
Niederlande	113	1.5%	3	110	25	27	28	30
Österreich	336	4.5%	9	327	161	99	32	35
Polen	22	0.3%	10	12	11	-	-	1
Portugal	4	0.1%	-	4	-	1	-	3
Schweden	29	0.4%	-	29	13	14	1	1
Slowakische Republik	11	0.1%	-	11	-	11	-	-
Slowenien	10	0.1%	-	10	3	-	-	7
Spanien	74	1.0%	8	66	38	5	7	16
Tschech. Republik	45	0.6%	2	43	23	6	11	3
Ungarn	70	0.9%	41	29	7	13	3	6
Verein. Königreich (UK)	416	5.6%	11	405	245	45	11	104
Norwegen	6	0.1%	-	6	1	5	-	-
Bulgarien	20	0.3%	-	20	5	1	2	12
Kroatien	8	0.1%	-	8	5	-	-	3
Rumänien	15	0.2%	2	13	2	-	-	11
Russische Föderation	166	2.2%	32	134	36	98	-	-
Türkei	5	0.1%	-	5	5	-	-	-
Übriges Europa	21	0.3%	-	21	10	7	4	-
Vereinigte Staaten (USA)	363	4.9%	16	347	107	127	8	105
Übriges Nordamerika	20	0.3%	-	20	9	3	8	-
Brasilien	18	0.2%	-	18	6	6	6	-
Mexiko	2	0.0%	-	2	-	2	-	-
Übr. Mittel-/Südamerika	45	0.6%	-	45	30	4	-	11
Südafrika	12	0.2%	-	12	2	10	-	-
Übriges Afrika	19	0.3%	-	19	7	-	2	10
Volksrepublik China	163	2.2%	6	157	32	89	-	36
Hong Kong	5	0.1%	-	5	5	-	-	-
Indien	23	0.3%	-	23	23	-	-	-
Japan	53	0.7%	6	47	29	14	1	3
Süd-Korea	18	0.2%	-	18	4	14	-	-
Taiwan	23	0.3%	-	23	3	18	2	-
Übriges Asien	242	3.3%	-	242	43	111	15	73
Australien	47	0.6%	6	41	5	30	1	5
Ozeanien	1	0.0%	-	1	-	-	1	-
Nicht bezeichnet	9	0.1%	-	9	4	-	-	5
Gesamt	7 398	100.0%	618	6 780	2 365	2 554	470	1 391

**01 HOTELLERIE - GÄSTEANKÜNFTE, LOGIERNÄCHTE UND GASTBETTEN
NACH REGION UND BETRIEBSART**

Dezember 2007

Region Betriebsart	Betriebe	Ankünfte	Logiernächte	Gastbetten		Belegung
				Vorhandene	Verfügbare	
Liechtenstein	44	3 435	7 699	1 058	1 042	23.8%
Hotelbetriebe	37	2 811	5 222	902	887	19.0%
Alpenhotels	7	624	2 477	156	156	51.2%
Vaduz	9	1 231	1 771	244	243	23.5%
Hotelbetriebe	9	1 231	1 771	244	243	23.5%
Balzers/Triesen	9	684	1 411	280	280	16.2%
Hotelbetriebe	9	684	1 411	280	280	16.2%
Triesenberg	11	910	3 135	248	248	40.8%
Hotelbetriebe	4	286	658	92	92	23.1%
Alpenhotels	7	624	2 477	156	156	51.2%
Schaan/Planken	7	364	840	179	165	16.4%
Hotelbetriebe	7	364	840	179	165	16.4%
Unterland	8	246	542	107	107	16.4%
Hotelbetriebe	8	246	542	107	107	16.4%

**02 HOTELLERIE - GÄSTEANKÜNFTE UND LOGIERNÄCHTE
NACH HERKUNFTSLAND UND GEBIET**

Dezember 2007

Herkunftsland (Ständiger Wohnsitz)	Ankünfte		Logiernächte		Rheintal		Steg / Malbun	
	Gesamt	%	Gesamt	%	Ankünfte	Log.Nächte	Ankünfte	Log.Nächte
Liechtenstein	53	1.5%	126	1.6%	32	76	21	50
Schweiz	1 007	29.3%	2 084	27.1%	721	1 156	286	928
Belgien	20	0.6%	47	0.6%	18	41	2	6
Dänemark	11	0.3%	37	0.5%	7	13	4	24
Deutschland	1 113	32.4%	2 817	36.6%	924	1 904	189	913
Estland	2	0.1%	2	0.0%	2	2	-	-
Finnland	8	0.2%	9	0.1%	8	9	-	-
Frankreich	66	1.9%	122	1.6%	61	96	5	26
Griechenland	16	0.5%	20	0.3%	16	20	-	-
Irland	5	0.1%	5	0.1%	5	5	-	-
Italien	147	4.3%	245	3.2%	147	245	-	-
Litauen	2	0.1%	3	0.0%	2	3	-	-
Luxemburg	35	1.0%	102	1.3%	19	22	16	80
Malta	2	0.1%	2	0.0%	2	2	-	-
Niederlande	78	2.3%	197	2.6%	55	88	23	109
Österreich	189	5.5%	355	4.6%	164	278	25	77
Polen	8	0.2%	19	0.2%	8	19	-	-
Portugal	9	0.3%	34	0.4%	6	10	3	24
Schweden	25	0.7%	52	0.7%	25	52	-	-
Slowenien	14	0.4%	30	0.4%	14	30	-	-
Spanien	35	1.0%	56	0.7%	35	56	-	-
Tschech. Republik	36	1.0%	71	0.9%	28	37	8	34
Ungarn	62	1.8%	83	1.1%	62	83	-	-
Verein. Königreich (UK)	181	5.3%	431	5.6%	141	231	40	200
Island	4	0.1%	4	0.1%	4	4	-	-
Norwegen	4	0.1%	4	0.1%	4	4	-	-
Kroatien	5	0.1%	16	0.2%	5	16	-	-
Rumänien	18	0.5%	40	0.5%	18	40	-	-
Russische Föderation	20	0.6%	40	0.5%	20	40	-	-
Türkei	12	0.3%	14	0.2%	12	14	-	-
Übriges Europa	17	0.5%	28	0.4%	17	28	-	-
Vereinigte Staaten (USA)	86	2.5%	227	2.9%	86	227	-	-
Übriges Nordamerika	13	0.4%	30	0.4%	13	30	-	-
Brasilien	6	0.2%	16	0.2%	6	16	-	-
Übr.Mittel-/Südamerika	27	0.8%	59	0.8%	27	59	-	-
Südafrika	7	0.2%	14	0.2%	5	8	2	6
Übriges Afrika	2	0.1%	4	0.1%	2	4	-	-
Volksrepublik China	9	0.3%	9	0.1%	9	9	-	-
Hong Kong	4	0.1%	11	0.1%	4	11	-	-
Japan	22	0.6%	82	1.1%	22	82	-	-
Süd-Korea	1	0.0%	1	0.0%	1	1	-	-
Taiwan	5	0.1%	21	0.3%	5	21	-	-
Übriges Asien	27	0.8%	87	1.1%	27	87	-	-
Australien	17	0.5%	35	0.5%	17	35	-	-
Nicht bezeichnet	5	0.1%	8	0.1%	5	8	-	-
Gesamt	3 435	100.0%	7 699	100.0%	2 811	5 222	624	2 477

03 HOTELLERIE - GÄSTEANKÜNFTE NACH HERKUNFTSLAND UND REGION

Dezember 2007

Herkunftsland (Ständiger Wohnsitz)	Ankünfte		Unter- land	Ober- land	Vaduz	Balzers Triesen	Triesen- berg	Schaan Planken
	Gesamt	%						
Liechtenstein	53	1.5%	-	53	16	2	35	-
Schweiz	1 007	29.3%	42	965	348	167	335	115
Belgien	20	0.6%	-	20	14	1	4	1
Dänemark	11	0.3%	4	7	2	1	4	-
Deutschland	1 113	32.4%	130	983	279	292	287	125
Estland	2	0.1%	2	-	-	-	-	-
Finnland	8	0.2%	-	8	7	1	-	-
Frankreich	66	1.9%	4	62	12	17	16	17
Griechenland	16	0.5%	1	15	9	5	1	-
Irland	5	0.1%	-	5	3	-	2	-
Italien	147	4.3%	6	141	73	19	20	29
Litauen	2	0.1%	-	2	2	-	-	-
Luxemburg	35	1.0%	-	35	12	7	16	-
Malta	2	0.1%	-	2	2	-	-	-
Niederlande	78	2.3%	3	75	37	7	29	2
Österreich	189	5.5%	14	175	65	55	38	17
Polen	8	0.2%	-	8	3	4	-	1
Portugal	9	0.3%	-	9	3	3	3	-
Schweden	25	0.7%	5	20	6	7	4	3
Slowenien	14	0.4%	2	12	8	-	4	-
Spanien	35	1.0%	-	35	18	9	5	3
Tschech. Republik	36	1.0%	-	36	8	15	13	-
Ungarn	62	1.8%	21	41	31	2	7	1
Verein. Königreich (UK)	181	5.3%	1	180	85	13	59	23
Island	4	0.1%	-	4	4	-	-	-
Norwegen	4	0.1%	1	3	3	-	-	-
Kroatien	5	0.1%	2	3	2	1	-	-
Rumänien	18	0.5%	-	18	15	2	-	1
Russische Föderation	20	0.6%	-	20	17	3	-	-
Türkei	12	0.3%	-	12	2	10	-	-
Übriges Europa	17	0.5%	2	15	12	1	2	-
Vereinigte Staaten (USA)	86	2.5%	3	83	51	13	8	11
Übriges Nordamerika	13	0.4%	-	13	8	2	3	-
Brasilien	6	0.2%	3	3	2	1	-	-
Übr.Mittel-/Südamerika	27	0.8%	-	27	24	2	-	1
Südafrika	7	0.2%	-	7	4	1	2	-
Übriges Afrika	2	0.1%	-	2	1	-	1	-
Volksrepublik China	9	0.3%	-	9	8	-	1	-
Hong Kong	4	0.1%	-	4	1	-	3	-
Japan	22	0.6%	-	22	2	9	2	9
Süd-Korea	1	0.0%	-	1	1	-	-	-
Taiwan	5	0.1%	-	5	-	5	-	-
Übriges Asien	27	0.8%	-	27	16	6	2	3
Australien	17	0.5%	-	17	10	1	4	2
Nicht bezeichnet	5	0.1%	-	5	5	-	-	-
Gesamt	3 435	100.0%	246	3 189	1 231	684	910	364

04 HOTELLERIE - LOGIERNÄCHTE NACH HERKUNFTSLAND UND REGION

Dezember 2007

Herkunftsland (Ständiger Wohnsitz)	Logiernächte		Unter- land	Ober- land	Vaduz	Balzers Triesen	Triesen- berg	Schaan Planken
	Gesamt	%						
Liechtenstein	126	1.6%	25	101	28	2	71	-
Schweiz	2 084	27.1%	60	2 024	467	294	1 022	241
Belgien	47	0.6%	-	47	16	16	12	3
Dänemark	37	0.5%	9	28	3	1	24	-
Deutschland	2 817	36.6%	309	2 508	415	576	1 220	297
Estland	2	0.0%	2	-	-	-	-	-
Finnland	9	0.1%	-	9	7	2	-	-
Frankreich	122	1.6%	4	118	20	28	41	29
Griechenland	20	0.3%	1	19	12	5	2	-
Irland	5	0.1%	-	5	3	-	2	-
Italien	245	3.2%	15	230	91	54	40	45
Litauen	3	0.0%	-	3	3	-	-	-
Luxemburg	102	1.3%	-	102	15	7	80	-
Malta	2	0.0%	-	2	2	-	-	-
Niederlande	197	2.6%	3	194	57	15	117	5
Österreich	355	4.6%	17	338	85	113	103	37
Polen	19	0.2%	-	19	5	13	-	1
Portugal	34	0.4%	-	34	6	4	24	-
Schweden	52	0.7%	21	31	6	11	4	10
Slowenien	30	0.4%	12	18	10	-	8	-
Spanien	56	0.7%	-	56	19	25	5	7
Tschech. Republik	71	0.9%	-	71	8	23	40	-
Ungarn	83	1.1%	32	51	32	2	14	3
Verein. Königreich (UK)	431	5.6%	2	429	122	21	243	43
Island	4	0.1%	-	4	4	-	-	-
Norwegen	4	0.1%	1	3	3	-	-	-
Kroatien	16	0.2%	12	4	3	1	-	-
Rumänien	40	0.5%	-	40	33	6	-	1
Russische Föderation	40	0.5%	-	40	27	13	-	-
Türkei	14	0.2%	-	14	4	10	-	-
Übriges Europa	28	0.4%	2	26	21	3	2	-
Vereinigte Staaten (USA)	227	2.9%	6	221	89	51	18	63
Übriges Nordamerika	30	0.4%	-	30	20	5	5	-
Brasilien	16	0.2%	9	7	2	5	-	-
Übr.Mittel-/Südamerika	59	0.8%	-	59	38	20	-	1
Südafrika	14	0.2%	-	14	6	2	6	-
Übriges Afrika	4	0.1%	-	4	1	-	3	-
Volksrepublik China	9	0.1%	-	9	8	-	1	-
Hong Kong	11	0.1%	-	11	2	-	9	-
Japan	82	1.1%	-	82	2	37	2	41
Süd-Korea	1	0.0%	-	1	1	-	-	-
Taiwan	21	0.3%	-	21	-	21	-	-
Übriges Asien	87	1.1%	-	87	51	17	8	11
Australien	35	0.5%	-	35	16	8	9	2
Nicht bezeichnet	8	0.1%	-	8	8	-	-	-
Gesamt	7 699	100.0%	542	7 157	1 771	1 411	3 135	840

Jahrestabellen

Alle Beherbergungsbetriebe

Alle Beherbergungsbetriebe - Gästeankünfte nach Herkunftsland und Beherbergungsart - 2007

Herkunftsland	Camping	Ferien- wohnungen	Hotellerie	Jugend- herberge	Massen- lager	Gesamt	Anteil in %
Liechtenstein	59	2 037	1 345	336	990	4 767	6.1%
Schweiz	3 486	806	15 947	2 054	1 014	23 307	30.0%
Deutschland	476	1 032	18 819	926	1 228	22 481	29.0%
Österreich	23	40	3 047	75	191	3 376	4.4%
Vereinigtes Königreich (UK)	79	5	2 644	183	13	2 924	3.8%
Vereinigte Staaten (USA)	28	6	2 363	156	0	2 553	3.3%
Italien	77	5	2 143	140	55	2 420	3.1%
Niederlande	172	74	1 326	58	82	1 712	2.2%
Belgien	26	25	845	62	35	993	1.3%
Frankreich	40	4	1 316	41	75	1 476	1.9%
Luxemburg	2	0	607	13	0	622	0.8%
Russische Föderation	0	0	613	46	0	659	0.8%
Schweden	14	4	702	70	1	791	1.0%
Spanien	40	6	619	111	47	823	1.1%
Japan	5	0	461	50	0	516	0.7%
Dänemark	38	4	606	47	15	710	0.9%
Ungarn	8	3	625	7	1	644	0.8%
China	0	0	252	26	0	278	0.4%
Tschechische Republik	62	13	446	26	23	570	0.7%
Polen	28	29	276	93	30	456	0.6%
Australien	13	7	336	127	12	495	0.6%
Kanada	5	2	288	65	2	362	0.5%
Griechenland	2	0	259	2	0	263	0.3%
Norwegen	23	4	315	31	1	374	0.5%
Irland	16	0	199	45	0	260	0.3%
Portugal	17	0	151	12	0	180	0.2%
Süd-Korea (Republik)	9	0	100	36	0	145	0.2%
Brasilien	0	0	168	18	0	186	0.2%
Finnland	37	0	176	47	0	260	0.3%
Slowenien	0	0	228	24	5	257	0.3%
Israel	7	4	168	4	0	183	0.2%
Island	33	0	110	0	0	143	0.2%
Taiwan (Rep. China)	0	0	94	11	0	105	0.1%
Rumänien	0	0	148	3	0	151	0.2%
Bulgarien	0	0	114	4	0	118	0.2%
Indien	0	0	62	7	0	69	0.1%
Slowakische Republik	25	0	102	6	10	143	0.2%
Ägypten	0	0	41	0	0	41	0.1%
Kroatien	0	4	97	0	0	101	0.1%
Singapur	0	0	32	1	0	33	0.0%
Lettland	0	0	34	91	0	125	0.2%
Südafrika	2	0	93	0	0	95	0.1%
Estland	0	7	27	0	9	43	0.1%
Mexiko	0	0	54	4	0	58	0.1%
Guyana	0	0	94	0	0	94	0.1%
Neuseeland	16	0	47	27	0	90	0.1%
Türkei	0	0	51	0	0	51	0.1%
Monaco	0	0	82	0	0	82	0.1%
Malaysia	0	0	33	0	0	33	0.0%
Georgien	0	0	40	0	0	40	0.1%
Uruguay	0	0	21	0	0	21	0.0%
Armenien	0	0	27	0	0	27	0.0%
Serbien u. Montenegro	0	0	40	4	0	44	0.1%
Philippinen	0	0	19	0	0	19	0.0%
Übrige Länder	2	0	704	23	2	731	0.9%
Gesamt	4 870	4 121	59 603	5 112	3 867	77 573	100.0%

Alle Beherbergungsbetriebe - Logiernächte nach Herkunftsland und Beherbergungsart - 2007

Herkunftsland	Camping	Ferien- wohnungen	Hotellerie	Jugend- herberge	Massen- lager	Gesamt	Anteil in %
Liechtenstein	217	10 834	2 508	718	1 335	15 612	8.5%
Schweiz	13 012	5 246	33 616	3 485	1 325	56 684	30.9%
Deutschland	841	7 538	42 491	1 376	2 515	54 761	29.9%
Österreich	23	202	5 371	96	192	5 884	3.2%
Vereinigtes Königreich (UK)	105	49	5 394	248	13	5 809	3.2%
Vereinigte Staaten (USA)	30	75	5 215	220	26	5 566	3.0%
Italien	82	54	3 628	185	117	4 066	2.2%
Niederlande	285	555	2 961	63	134	3 998	2.2%
Belgien	32	133	3 190	109	37	3 501	1.9%
Frankreich	56	28	2 430	49	75	2 638	1.4%
Luxemburg	2	0	2 423	18	0	2 443	1.3%
Russische Föderation	0	0	1 545	48	0	1 593	0.9%
Schweden	16	44	1 271	74	2	1 407	0.8%
Spanien	42	42	1 012	163	57	1 316	0.7%
Japan	13	0	1 152	87	0	1 252	0.7%
Dänemark	69	40	945	96	15	1 165	0.6%
Ungarn	10	21	1 054	7	2	1 094	0.6%
China	0	0	1 004	26	0	1 030	0.6%
Tschechische Republik	132	107	689	30	68	1 026	0.6%
Polen	28	312	467	106	30	943	0.5%
Australien	20	42	601	180	12	855	0.5%
Kanada	5	6	541	130	2	684	0.4%
Griechenland	2	0	653	3	0	658	0.4%
Norwegen	27	12	501	34	1	575	0.3%
Irland	16	0	423	82	0	521	0.3%
Portugal	19	0	402	16	0	437	0.2%
Süd-Korea (Republik)	12	0	379	38	0	429	0.2%
Brasilien	0	0	393	18	0	411	0.2%
Finnland	37	0	281	56	0	374	0.2%
Slowenien	0	0	326	35	5	366	0.2%
Israel	7	24	318	5	0	354	0.2%
Island	33	0	295	0	0	328	0.2%
Taiwan (Rep. China)	0	0	298	15	0	313	0.2%
Rumänien	0	0	278	3	0	281	0.2%
Bulgarien	0	0	252	13	0	265	0.1%
Indien	0	0	231	7	0	238	0.1%
Slowakische Republik	29	0	169	6	30	234	0.1%
Ägypten	0	0	231	0	0	231	0.1%
Kroatien	0	16	211	0	0	227	0.1%
Singapur	0	0	220	1	0	221	0.1%
Lettland	0	0	54	131	0	185	0.1%
Südafrika	2	0	175	0	0	177	0.1%
Estland	0	42	55	0	54	151	0.1%
Mexiko	0	0	139	4	0	143	0.1%
Guyana	0	0	126	0	0	126	0.1%
Neuseeland	18	0	71	29	0	118	0.1%
Türkei	0	0	118	0	0	118	0.1%
Monaco	0	0	115	0	0	115	0.1%
Malaysia	0	0	114	0	0	114	0.1%
Georgien	0	0	113	0	0	113	0.1%
Uruguay	0	0	110	0	0	110	0.1%
Armenien	0	0	106	0	0	106	0.1%
Serbien u. Montenegro	0	0	97	4	0	101	0.1%
Philippinen	0	0	92	0	0	92	0.1%
Übrige Länder	2	0	1 669	32	2	1 705	0.9%
Gesamt	15 224	25 422	128 619	8 046	6 049	183 360	100.0%

Jahrestabellen

Hotellerie

18 HOTELLERIE - BETRIEBE NACH REGION, BETRIEBSART UND MONATEN

2007

Region Betriebsart	Jan.	Feb.	März	April	Mai	Juni	Juli	Aug.	Sept.	Okt.	Nov.	Dez.	Durchschnitt
Liechtenstein	45	45	45	45	47	44	44	45	44	44	39	44	44.3
Vaduz	9	9	9	9	9	9	9	9	9	9	8	9	8.9
Hotelbetriebe	9	9	9	9	9	9	9	9	9	9	8	9	8.9
Balzers/Triesen	9	9	9	9	9	9	9	9	9	9	9	9	9.0
Hotelbetriebe	9	9	9	9	9	9	9	9	9	9	9	9	9.0
Triesenberg	10	10	10	10	12	10	10	11	10	10	6	11	10.0
Hotelbetriebe	3	3	4	3	5	3	3	4	3	3	3	4	3.4
Alpenhotels	7	7	6	7	7	7	7	7	7	7	3	7	6.6
Schaan/Planken	7	7	7	7	7	7	7	7	7	7	7	7	7.0
Hotelbetriebe	7	7	7	7	7	7	7	7	7	7	7	7	7.0
Unterland	10	10	10	10	10	9	9	9	9	9	9	8	9.3
Hotelbetriebe	10	10	10	10	10	9	9	9	9	9	9	8	9.3
Betriebsart	45	45	45	45	47	44	44	45	44	44	39	44	44.3
Hotelbetriebe	38	38	39	38	40	37	37	38	37	37	36	37	37.7
Alpenhotels	7	7	6	7	7	7	7	7	7	7	3	7	6.6

19 HOTELLERIE - HAUPTBERUFLICH BESCHÄFTIGTES PERSONAL NACH REGION UND BETRIEBSART

2007

Personal Betriebsart	Jan.	Feb.	März	April	Mai	Juni	Juli	Aug.	Sept.	Okt.	Nov.	Dez.	Durchschnitt
Personal	379	375	370	362	347	365	367	361	375	372	332	380	365.4
Vaduz	139	140	141	141	143	154	146	146	162	161	154	159	148.8
Balzers/Triesen	60	59	59	60	59	57	58	58	59	60	59	58	58.8
Triesenberg	85	84	79	69	60	64	68	66	64	61	29	76	67.1
Schaan/Planken	52	53	52	53	48	48	49	48	47	47	47	46	49.2
Unterland	43	39	39	39	37	42	46	43	43	43	43	41	41.5
Personal nach Betriebsart													
Hotelbetriebe	312	308	309	311	305	319	317	310	327	327	319	319	315.3
Alpenhotels	67	67	61	51	42	46	50	51	48	45	13	61	50.2
Davon Frauen	232	232	229	221	219	227	234	232	228	240	211	239	228.7
Vaduz	74	75	77	73	85	87	88	88	89	101	94	99	85.8
Balzers/Triesen	41	41	41	41	40	39	40	40	39	41	40	39	40.2
Triesenberg	49	49	45	41	33	36	38	40	36	33	13	41	37.8
Schaan/Planken	37	38	37	38	34	35	35	34	34	34	33	31	35.0
Unterland	31	29	29	28	27	30	33	30	30	31	31	29	29.8
Davon Frauen nach Betriebsart													
Hotelbetriebe	192	192	193	189	195	200	205	202	200	215	205	205	199.4
Alpenhotels	40	40	36	32	24	27	29	30	28	25	6	34	29.3

07 HOTELLERIE - GÄSTEANKÜNFTEN NACH REGION, BETRIEBSART UND MONATEN

2007

Region	Gesamt	Jan.	Feb.	März	April	Mai	Juni	Juli	Aug.	Sept.	Okt.	Nov.	Dez.
Liechtenstein	59 603	3 951	4 288	5 356	4 135	4 295	6 329	6 045	6 165	5 980	5 544	4 080	3 435
Hotelbetriebe	50 030	2 850	3 072	4 163	3 900	4 054	5 250	4 936	5 065	4 980	4 876	4 073	2 811
Alpenhotels	9 573	1 101	1 216	1 193	235	241	1 079	1 109	1 100	1 000	668	7	624
Vaduz	20 506	1 166	1 096	1 643	1 614	1 700	2 211	2 125	2 099	2 127	1 954	1 540	1 231
Hotelbetriebe	20 506	1 166	1 096	1 643	1 614	1 700	2 211	2 125	2 099	2 127	1 954	1 540	1 231
Balzers/Triesen	13 427	901	868	1 280	1 085	1 097	1 292	1 096	1 207	1 360	1 347	1 210	684
Hotelbetriebe	13 427	901	868	1 280	1 085	1 097	1 292	1 096	1 207	1 360	1 347	1 210	684
Triesenberg	14 578	1 212	1 527	1 527	649	630	1 654	1 719	1 745	1 448	1 236	321	910
Hotelbetriebe	5 005	111	311	334	414	389	575	610	645	448	568	314	286
Alpenhotels	9 573	1 101	1 216	1 193	235	241	1 079	1 109	1 100	1 000	668	7	624
Schaan/Planken	7 120	426	569	650	496	542	722	660	716	648	667	660	364
Hotelbetriebe	7 120	426	569	650	496	542	722	660	716	648	667	660	364
Unterland	3 972	246	228	256	291	326	450	445	398	397	340	349	246
Hotelbetriebe	3 972	246	228	256	291	326	450	445	398	397	340	349	246

08 HOTELLERIE - LOGIERNÄCHTE NACH REGION, BETRIEBSART UND MONATEN

2007

Region	Gesamt	Jan.	Feb.	März	April	Mai	Juni	Juli	Aug.	Sept.	Okt.	Nov.	Dez.
Liechtenstein	128 619	10 739	12 688	13 189	8 304	8 628	11 193	13 174	13 643	11 230	10 734	7 398	7 699
Hotelbetriebe	90 150	5 079	6 027	7 359	6 716	8 018	8 603	8 898	9 305	8 833	8 718	7 372	5 222
Alpenhotels	38 469	5 660	6 661	5 830	1 588	610	2 590	4 276	4 338	2 397	2 016	26	2 477
Vaduz	30 833	1 700	1 837	2 588	2 498	2 646	2 979	3 052	3 304	3 208	2 885	2 365	1 771
Hotelbetriebe	30 833	1 700	1 837	2 588	2 498	2 646	2 979	3 052	3 304	3 208	2 885	2 365	1 771
Balzers/Triesen	28 262	1 695	2 067	2 515	2 030	2 808	2 581	2 430	2 530	2 742	2 899	2 554	1 411
Hotelbetriebe	28 262	1 695	2 067	2 515	2 030	2 808	2 581	2 430	2 530	2 742	2 899	2 554	1 411
Triesenberg	47 352	5 938	7 351	6 376	2 220	1 320	3 566	5 318	5 521	3 220	2 917	470	3 135
Hotelbetriebe	8 883	278	690	546	632	710	976	1 042	1 183	823	901	444	658
Alpenhotels	38 469	5 660	6 661	5 830	1 588	610	2 590	4 276	4 338	2 397	2 016	26	2 477
Schaan/Planken	14 453	955	1 062	1 271	965	1 154	1 335	1 241	1 464	1 289	1 486	1 391	840
Hotelbetriebe	14 453	955	1 062	1 271	965	1 154	1 335	1 241	1 464	1 289	1 486	1 391	840
Unterland	7 719	451	371	439	591	700	732	1 133	824	771	547	618	542
Hotelbetriebe	7 719	451	371	439	591	700	732	1 133	824	771	547	618	542

11 HOTELLERIE - GÄSTEANKÜNFTE NACH HERKUNFTSLAND UND MONATEN

2007

Herkunftsland	Gesamt	Jan.	Feb.	März	April	Mai	Juni	Juli	Aug.	Sept.	Okt.	Nov.	Dez.
Liechtenstein	1 345	55	74	62	113	38	221	57	231	128	253	60	53
Schweiz	15 947	1 358	1 285	1 596	961	1 114	1 903	1 156	1 439	1 662	1 361	1 105	1 007
Belgien	845	31	59	60	45	45	72	265	113	65	41	29	20
Dänemark	606	15	24	24	26	19	47	154	101	126	45	14	11
Deutschland	18 819	1 363	1 305	1 713	1 456	1 467	1 846	1 811	1 849	1 856	1 604	1 436	1 113
Estland	27	2	-	4	4	-	5	8	-	2	-	-	2
Finnland	176	8	10	5	14	22	33	41	12	5	10	8	8
Frankreich	1 316	86	106	127	92	82	93	166	207	93	118	80	66
Griechenland	259	32	14	4	17	48	18	13	23	28	19	27	16
Irland	199	32	2	65	5	12	3	20	10	27	14	4	5
Italien	2 143	99	159	182	130	133	174	239	338	205	167	170	147
Lettland	34	1	-	7	4	3	10	2	1	2	-	4	-
Litauen	43	3	2	2	6	1	2	7	10	2	5	1	2
Luxemburg	607	13	111	60	126	25	40	37	59	46	37	18	35
Malta	18	-	-	4	1	-	-	-	3	6	2	-	2
Niederlande	1 326	63	120	80	71	118	191	173	188	100	88	56	78
Österreich	3 047	197	209	294	240	224	233	327	320	284	334	196	189
Polen	276	32	14	15	26	29	35	25	33	21	19	19	8
Portugal	151	6	6	10	11	2	3	18	18	7	58	3	9
Schweden	702	24	24	42	27	24	46	89	108	28	241	24	25
Slowakische Republik	102	5	5	21	14	9	18	1	11	6	3	9	-
Slowenien	228	16	2	18	34	7	53	23	15	14	22	10	14
Spanien	619	18	22	39	37	35	87	76	102	77	52	39	35
Tschech. Republik	446	15	22	50	61	25	53	58	43	29	21	33	36
Ungarn	625	16	38	57	40	29	53	81	80	41	82	46	62
Verein. Königreich (UK)	2 644	116	218	350	187	189	272	228	246	260	195	202	181
Zypern	2	-	1	1	-	-	-	-	-	-	-	-	-
Island	110	2	-	3	3	3	29	8	12	4	42	-	4
Norwegen	315	8	22	13	7	4	41	125	52	21	14	4	4
Bulgarien	114	5	2	1	8	7	16	5	23	17	20	10	-
Kroatien	97	9	4	1	19	12	9	14	10	4	5	5	5
Rumänien	148	17	5	10	9	16	11	6	18	15	13	10	18
Russische Föderation	613	28	52	36	39	24	52	97	44	128	48	45	20
Türkei	51	2	5	3	1	2	9	7	5	-	3	2	12
Übriges Europa	230	10	32	26	20	21	8	12	5	30	36	13	17
Vereinigte Staaten (USA)	2 363	121	113	160	162	234	340	302	158	272	271	144	86
Übriges Nordamerika	289	13	19	19	20	46	25	45	19	24	31	15	13
Brasilien	168	7	9	18	8	13	9	24	31	14	21	8	6
Mexiko	54	2	3	2	6	4	7	7	7	15	-	1	-
Übr. Mittel-/Südamerika	282	11	27	8	4	30	33	25	31	34	31	21	27
Südafrika	93	6	4	9	5	2	22	-	10	11	12	5	7
Übriges Afrika	123	17	13	7	7	6	4	29	16	8	7	7	2
Volksrepublik China	252	15	21	10	5	22	29	34	16	38	18	35	9
Hong Kong	37	2	3	4	-	2	7	3	2	6	1	3	4
Indien	62	5	6	1	1	5	4	7	6	6	12	9	-
Japan	461	27	37	59	24	29	53	54	28	46	53	29	22
Süd-Korea	100	10	9	13	-	3	13	10	4	25	3	9	1
Taiwan	94	7	9	6	5	9	9	15	2	12	6	9	5
Übriges Asien	565	4	38	38	9	29	55	88	78	56	70	73	27
Australien	336	12	21	14	22	67	23	41	19	41	36	23	17
Ozeanien	47	1	2	3	3	1	8	12	7	9	-	1	-
Nicht bezeichnet	47	4	-	-	-	4	2	-	2	24	-	6	5
Gesamt	59 603	3 951	4 288	5 356	4 135	4 295	6 329	6 045	6 165	5 980	5 544	4 080	3 435

12 HOTELLERIE - LOGIERNÄCHTE NACH HERKUNFTSLAND UND MONATEN

2007

Herkunftsland	Gesamt	Jan.	Feb.	März	April	Mai	Juni	Juli	Aug.	Sept.	Okt.	Nov.	Dez.
Liechtenstein	2 508	169	194	94	181	55	407	117	440	240	388	97	126
Schweiz	33 616	3 829	4 772	4 006	1 492	2 129	2 851	2 422	2 629	2 727	2 991	1 684	2 084
Belgien	3 190	53	188	156	90	115	222	1 457	563	154	75	70	47
Dänemark	945	27	38	35	40	19	70	180	251	151	80	17	37
Deutschland	42 491	4 197	3 340	4 687	2 938	3 004	3 519	3 835	4 648	4 091	2 881	2 534	2 817
Estland	55	4	-	7	24	-	5	11	-	2	-	-	2
Finnland	281	19	26	10	26	43	56	47	17	5	14	9	9
Frankreich	2 430	147	222	308	153	141	141	325	358	143	197	173	122
Griechenland	653	104	38	18	34	125	45	48	41	90	33	57	20
Irland	423	82	5	171	9	40	5	28	12	38	24	4	5
Italien	3 628	210	240	348	229	233	292	383	581	310	274	283	245
Lettland	54	1	-	10	5	10	18	2	1	3	-	4	-
Litauen	59	3	3	3	6	10	2	7	10	5	6	1	3
Luxemburg	2 423	34	592	142	816	45	71	124	339	86	42	30	102
Malta	40	-	-	6	7	-	-	-	7	15	2	1	2
Niederlande	2 961	161	360	264	123	228	424	377	398	154	162	113	197
Österreich	5 371	343	376	512	397	424	390	591	646	494	507	336	355
Polen	467	102	24	23	46	61	46	31	43	24	26	22	19
Portugal	402	7	28	11	13	4	3	69	18	10	201	4	34
Schweden	1 271	70	43	54	45	27	61	124	329	41	396	29	52
Slowakische Republik	169	7	8	21	14	49	18	4	23	11	3	11	-
Slowenien	326	23	2	24	49	7	75	23	35	21	27	10	30
Spanien	1 012	38	36	52	58	46	151	140	154	116	91	74	56
Tschech. Republik	689	38	36	89	89	42	78	75	58	30	38	45	71
Ungarn	1 054	24	62	88	61	78	122	142	136	69	119	70	83
Verein. Königreich (UK)	5 394	228	601	725	407	422	447	450	440	432	395	416	431
Zypern	6	-	5	1	-	-	-	-	-	-	-	-	-
Island	295	7	-	21	5	10	92	16	16	4	120	-	4
Norwegen	501	8	68	24	21	4	80	159	72	25	30	6	4
Bulgarien	252	5	7	2	23	11	61	11	31	34	47	20	-
Kroatien	211	14	6	3	45	22	19	43	24	4	7	8	16
Rumänien	278	19	11	28	48	26	15	6	23	18	29	15	40
Russische Föderation	1 545	48	169	148	152	42	102	284	103	169	122	166	40
Türkei	118	4	15	19	1	8	14	24	11	-	3	5	14
Übriges Europa	442	12	55	53	38	53	11	19	11	71	70	21	28
Vereinigte Staaten (USA)	5 215	308	344	482	325	513	543	606	349	590	565	363	227
Übriges Nordamerika	542	41	41	30	28	91	36	83	52	48	42	20	30
Brasilien	393	7	24	23	14	37	15	44	148	22	25	18	16
Mexiko	139	12	5	5	7	5	12	37	26	28	-	2	-
Übr. Mittel-/Südamerika	601	12	56	33	22	43	64	51	53	82	81	45	59
Südafrika	175	28	6	11	15	2	33	-	21	16	17	12	14
Übriges Afrika	511	45	142	44	7	15	25	145	35	22	8	19	4
Volksrepublik China	1 004	56	82	38	19	57	168	134	45	133	100	163	9
Hong Kong	66	4	4	5	-	4	10	5	8	8	2	5	11
Indien	231	18	10	7	12	30	9	16	22	15	69	23	-
Japan	1 152	60	177	148	102	54	112	102	52	103	107	53	82
Süd-Korea	379	29	76	53	-	6	40	21	5	123	7	18	1
Taiwan	298	16	27	20	23	26	42	46	8	31	15	23	21
Übriges Asien	1 585	22	81	73	16	43	126	241	299	122	233	242	87
Australien	601	26	34	43	23	161	33	57	31	52	59	47	35
Ozeanien	71	1	3	11	6	4	10	12	13	10	-	1	-
Nicht bezeichnet	96	17	6	-	-	4	2	-	8	38	4	9	8
Gesamt	128 619	10 739	12 688	13 189	8 304	8 628	11 193	13 174	13 643	11 230	10 734	7 398	7 699

13 HOTELLERIE - GÄSTEANKÜNPFTE NACH HERKUNFTSLAND UND BETRIEBSART

2007

Herkunftsland	Gesamt	Hotelbetriebe im Rheintal	Alpenhotels
Liechtenstein	1 345	833	512
Schweiz	15 947	11 769	4 178
Belgien	845	547	298
Dänemark	606	446	160
Deutschland	18 819	15 923	2 896
Estland	27	27	-
Finnland	176	174	2
Frankreich	1 316	1 259	57
Griechenland	259	258	1
Irland	199	187	12
Italien	2 143	2 074	69
Lettland	34	34	-
Litauen	43	43	-
Luxemburg	607	321	286
Malta	18	18	-
Niederlande	1 326	1 133	193
Österreich	3 047	2 695	352
Polen	276	255	21
Portugal	151	147	4
Schweden	702	658	44
Slowakische Republik	102	102	-
Slowenien	228	228	-
Spanien	619	598	21
Tschech. Republik	446	425	21
Ungarn	625	621	4
Verein. Königreich (UK)	2 644	2 414	230
Zypern	2	2	-
Island	110	110	-
Norwegen	315	292	23
Bulgarien	114	110	4
Kroatien	97	97	-
Rumänien	148	148	-
Russische Föderation	613	604	9
Türkei	51	49	2
Übriges Europa	230	227	3
Vereinigte Staaten (USA)	2 363	2 255	108
Übriges Nordamerika	289	283	6
Brasilien	168	167	1
Mexiko	54	54	-
Übr. Mittel-/Südamerika	282	282	-
Südafrika	93	81	12
Übriges Afrika	123	109	14
Volksrepublik China	252	249	3
Hong Kong	37	37	-
Indien	62	62	-
Japan	461	455	6
Süd-Korea	100	100	-
Taiwan	94	92	2
Übriges Asien	565	561	4
Australien	336	326	10
Ozeanien	47	45	2
Nicht bezeichnet	47	44	3
Gesamt	59 603	50 030	9 573

14 HOTELLERIE - LOGIERNÄCHTE NACH HERKUNFTSLAND UND BETRIEBSART

2007

Herkunftsland	Gesamt	Hotelbetriebe im Rheintal	Alpenhotels
Liechtenstein	2 508	1 373	1 135
Schweiz	33 616	18 466	15 150
Belgien	3 190	1 070	2 120
Dänemark	945	732	213
Deutschland	42 491	28 600	13 891
Estland	55	55	-
Finnland	281	279	2
Frankreich	2 430	2 063	367
Griechenland	653	651	2
Irland	423	383	40
Italien	3 628	3 403	225
Lettland	54	54	-
Litauen	59	59	-
Luxemburg	2 423	568	1 855
Malta	40	40	-
Niederlande	2 961	2 072	889
Österreich	5 371	4 543	828
Polen	467	400	67
Portugal	402	377	25
Schweden	1 271	1 165	106
Slowakische Republik	169	169	-
Slowenien	326	326	-
Spanien	1 012	953	59
Tschech. Republik	689	642	47
Ungarn	1 054	1 046	8
Verein. Königreich (UK)	5 394	4 619	775
Zypern	6	6	-
Island	295	295	-
Norwegen	501	422	79
Bulgarien	252	248	4
Kroatien	211	211	-
Rumänien	278	278	-
Russische Föderation	1 545	1 459	86
Türkei	118	110	8
Übriges Europa	442	439	3
Vereinigte Staaten (USA)	5 215	5 015	200
Übriges Nordamerika	542	513	29
Brasilien	393	392	1
Mexiko	139	139	-
Übr.Mittel-/Südamerika	601	601	-
Südafrika	175	137	38
Übriges Afrika	511	399	112
Volksrepublik China	1 004	989	15
Hong Kong	66	66	-
Indien	231	231	-
Japan	1 152	1 128	24
Süd-Korea	379	379	-
Taiwan	298	296	2
Übriges Asien	1 585	1 581	4
Australien	601	566	35
Ozeanien	71	67	4
Nicht bezeichnet	96	75	21
Gesamt	128 619	90 150	38 469

09 HOTELLERIE - GÄSTEANKÜNFTE NACH HERKUNFTSLAND UND REGION

2007

Herkunftsland (Ständiger Wohnsitz)	Gesamt		Unterland	Oberland	Vaduz	Balzers Triesen	Triesen- berg	Schaan Planken
	Anzahl	%						
Liechtenstein	1 345	2.3%	95	1 250	378	42	814	16
Schweiz	15 947	26.8%	921	15 026	4 764	3 220	4 984	2 058
Belgien	845	1.4%	18	827	250	146	366	65
Dänemark	606	1.0%	46	560	157	119	211	73
Deutschland	18 819	31.6%	1 616	17 203	5 228	5 193	4 426	2 356
Estland	27	0.0%	9	18	7	2	6	3
Finnland	176	0.3%	12	164	75	40	33	16
Frankreich	1 316	2.2%	103	1 213	519	263	212	219
Griechenland	259	0.4%	7	252	117	29	14	92
Irland	199	0.3%	1	198	100	51	21	26
Italien	2 143	3.6%	153	1 990	936	401	316	337
Lettland	34	0.1%	-	34	14	11	6	3
Litauen	43	0.1%	-	43	27	7	8	1
Luxemburg	607	1.0%	6	601	152	78	318	53
Malta	18	0.0%	-	18	13	-	5	-
Niederlande	1 326	2.2%	57	1 269	461	258	392	158
Österreich	3 047	5.1%	223	2 824	1 144	677	596	407
Polen	276	0.5%	18	258	113	71	51	23
Portugal	151	0.3%	-	151	26	71	42	12
Schweden	702	1.2%	16	686	311	174	117	84
Slowakische Republik	102	0.2%	7	95	27	54	9	5
Slowenien	228	0.4%	20	208	79	35	16	78
Spanien	619	1.0%	36	583	250	122	145	66
Tschech. Republik	446	0.7%	24	422	185	107	108	22
Ungarn	625	1.0%	200	425	186	94	60	85
Verein. Königreich (UK)	2 644	4.4%	83	2 561	1 516	363	458	224
Zypern	2	0.0%	-	2	2	-	-	-
Island	110	0.2%	8	102	26	60	15	1
Norwegen	315	0.5%	12	303	187	49	51	16
Bulgarien	114	0.2%	7	107	39	16	18	34
Kroatien	97	0.2%	12	85	48	20	3	14
Rumänien	148	0.2%	15	133	86	14	7	26
Russische Föderation	613	1.0%	18	595	338	169	55	33
Türkei	51	0.1%	4	47	21	17	3	6
Übriges Europa	230	0.4%	18	212	136	42	20	14
Vereinigte Staaten (USA)	2 363	4.0%	98	2 265	1 112	658	325	170
Übriges Nordamerika	289	0.5%	9	280	158	53	57	12
Brasilien	168	0.3%	9	159	75	29	35	20
Mexiko	54	0.1%	1	53	34	12	5	2
Übr. Mittel-/Südamerika	282	0.5%	7	275	201	20	23	31
Südafrika	93	0.2%	-	93	40	18	29	6
Übriges Afrika	123	0.2%	1	122	41	5	31	45
Volksrepublik China	252	0.4%	29	223	83	110	11	19
Hong Kong	37	0.1%	-	37	30	3	3	1
Indien	62	0.1%	3	59	31	27	-	1
Japan	461	0.8%	16	445	200	177	31	37
Süd-Korea	100	0.2%	-	100	18	65	2	15
Taiwan	94	0.2%	-	94	24	60	6	4
Übriges Asien	565	0.9%	14	551	310	106	42	93
Australien	336	0.6%	20	316	164	57	62	33
Ozeanien	47	0.1%	-	47	25	12	7	3
Nicht bezeichnet	47	0.1%	-	47	42	-	3	2
Gesamt	59 603	100.0%	3 972	55 631	20 506	13 427	14 578	7 120

10 HOTELLERIE - LOGIERNÄCHTE NACH HERKUNFTSLAND UND REGION

2007

Herkunftsland (Ständiger Wohnsitz)	Gesamt		Unterland	Oberland	Vaduz	Balzers Triesen	Triesen- berg	Schaan Planken
	Anzahl	%						
Liechtenstein	2 508	1.9%	235	2 273	587	60	1 591	35
Schweiz	33 616	26.1%	1 595	32 021	6 507	5 436	16 414	3 664
Belgien	3 190	2.5%	21	3 169	379	431	2 241	118
Dänemark	945	0.7%	60	885	234	261	286	104
Deutschland	42 491	33.0%	3 337	39 154	7 794	9 635	17 022	4 703
Estland	55	0.0%	29	26	12	2	6	6
Finnland	281	0.2%	12	269	94	81	60	34
Frankreich	2 430	1.9%	156	2 274	748	519	595	412
Griechenland	653	0.5%	11	642	208	80	19	335
Irland	423	0.3%	5	418	182	112	49	75
Italien	3 628	2.8%	240	3 388	1 168	992	622	606
Lettland	54	0.0%	-	54	19	26	6	3
Litauen	59	0.0%	-	59	33	8	8	10
Luxemburg	2 423	1.9%	8	2 415	192	112	1 954	157
Malta	40	0.0%	-	40	35	-	5	-
Niederlande	2 961	2.3%	93	2 868	623	583	1 297	365
Österreich	5 371	4.2%	390	4 981	1 630	1 354	1 268	729
Polen	467	0.4%	31	436	139	159	115	23
Portugal	402	0.3%	-	402	32	230	114	26
Schweden	1 271	1.0%	32	1 239	442	381	231	185
Slowakische Republik	169	0.1%	8	161	28	119	9	5
Slowenien	326	0.3%	46	280	96	58	23	103
Spanien	1 012	0.8%	51	961	375	236	221	129
Tschech. Republik	689	0.5%	71	618	231	195	150	42
Ungarn	1 054	0.8%	373	681	233	215	104	129
Verein. Königreich (UK)	5 394	4.2%	118	5 276	2 712	881	1 204	479
Zypern	6	0.0%	-	6	6	-	-	-
Island	295	0.2%	13	282	40	195	39	8
Norwegen	501	0.4%	28	473	233	95	119	26
Bulgarien	252	0.2%	9	243	68	41	26	108
Kroatien	211	0.2%	50	161	74	45	3	39
Rumänien	278	0.2%	21	257	147	53	7	50
Russische Föderation	1 545	1.2%	72	1 473	717	480	193	83
Türkei	118	0.1%	21	97	36	26	10	25
Übriges Europa	442	0.3%	75	367	196	102	34	35
Vereinigte Staaten (USA)	5 215	4.1%	210	5 005	2 058	2 002	561	384
Übriges Nordamerika	542	0.4%	21	521	273	129	99	20
Brasilien	393	0.3%	15	378	129	116	55	78
Mexiko	139	0.1%	2	137	53	76	6	2
Übr. Mittel-/Südamerika	601	0.5%	42	559	345	61	28	125
Südafrika	175	0.1%	-	175	56	47	59	13
Übriges Afrika	511	0.4%	1	510	72	27	149	262
Volksrepublik China	1 004	0.8%	111	893	184	592	41	76
Hong Kong	66	0.1%	-	66	48	5	9	4
Indien	231	0.2%	11	220	67	152	-	1
Japan	1 152	0.9%	45	1 107	281	628	77	121
Süd-Korea	379	0.3%	-	379	27	293	2	57
Taiwan	298	0.2%	-	298	65	221	8	4
Übriges Asien	1 585	1.2%	21	1 564	600	479	80	405
Australien	601	0.5%	29	572	224	207	99	42
Ozeanien	71	0.1%	-	71	31	24	13	3
Nicht bezeichnet	96	0.1%	-	96	70	-	21	5
Gesamt	128 619	100.0%	7 719	120 900	30 833	28 262	47 352	14 453

15 HOTELLERIE - DURCHSCHN. AUFENTHALTSDAUER NACH HERKUNFTSLAND UND BETRIEBSART IN TAGEN

2007

Herkunftsland	Gesamt	Hotelbetriebe im Rheintal	Alpenhotels
Liechtenstein	1.9	1.6	2.2
Schweiz	2.1	1.6	3.6
Belgien	3.8	2.0	7.1
Dänemark	1.6	1.6	1.3
Deutschland	2.3	1.8	4.8
Estland	2.0	2.0	-
Finnland	1.6	1.6	1.0
Frankreich	1.8	1.6	6.4
Griechenland	2.5	2.5	2.0
Irland	2.1	2.0	3.3
Italien	1.7	1.6	3.3
Lettland	1.6	1.6	-
Litauen	1.4	1.4	-
Luxemburg	4.0	1.8	6.5
Malta	2.2	2.2	-
Niederlande	2.2	1.8	4.6
Österreich	1.8	1.7	2.4
Polen	1.7	1.6	3.2
Portugal	2.7	2.6	6.3
Schweden	1.8	1.8	2.4
Slowakische Republik	1.7	1.7	-
Slowenien	1.4	1.4	-
Spanien	1.6	1.6	2.8
Tschech. Republik	1.5	1.5	2.2
Ungarn	1.7	1.7	2.0
Verein. Königreich (UK)	2.0	1.9	3.4
Zypern	3.0	3.0	-
Island	2.7	2.7	-
Norwegen	1.6	1.4	3.4
Bulgarien	2.2	2.3	1.0
Kroatien	2.2	2.2	-
Rumänien	1.9	1.9	-
Russische Föderation	2.5	2.4	9.6
Türkei	2.3	2.2	4.0
Übriges Europa	1.9	1.9	1.0
Vereinigte Staaten (USA)	2.2	2.2	1.9
Übriges Nordamerika	1.9	1.8	4.8
Brasilien	2.3	2.3	1.0
Mexiko	2.6	2.6	-
Übr.Mittel-/Südamerika	2.1	2.1	-
Südafrika	1.9	1.7	3.2
Übriges Afrika	4.2	3.7	8.0
Volksrepublik China	4.0	4.0	5.0
Hong Kong	1.8	1.8	-
Indien	3.7	3.7	-
Japan	2.5	2.5	4.0
Süd-Korea	3.8	3.8	-
Taiwan	3.2	3.2	1.0
Übriges Asien	2.8	2.8	1.0
Australien	1.8	1.7	3.5
Ozeanien	1.5	1.5	2.0
Nicht bezeichnet	2.0	1.7	7.0
Gesamt	2.2	1.8	4.0

**21 HOTELLERIE - DURCHSCHN. AUFENTHALTSDAUER (IN TAGEN)
NACH REGION UND MONATEN**

2007

	Jan.	Feb.	März	April	Mai	Juni	Juli	Aug.	Sept.	Okt.	Nov.	Dez.	Durchschnitt
Liechtenstein	2.7	3.0	2.5	2.0	2.0	1.8	2.2	2.2	1.9	1.9	1.8	2.2	2.2
Vaduz	1.5	1.7	1.6	1.5	1.6	1.3	1.4	1.6	1.5	1.5	1.5	1.4	1.5
Balzers/Triesen	1.9	2.4	2.0	1.9	2.6	2.0	2.2	2.1	2.0	2.2	2.1	2.1	2.1
Triesenberg	4.9	4.8	4.2	3.4	2.1	2.2	3.1	3.2	2.2	2.4	1.5	3.4	3.2
Schaan/Planken	2.2	1.9	2.0	1.9	2.1	1.8	1.9	2.0	2.0	2.2	2.1	2.3	2.0
Unterland	1.8	1.6	1.7	2.0	2.1	1.6	2.5	2.1	1.9	1.6	1.8	2.2	1.9

**16 HOTELLERIE - VORHANDENE, VERFÜGBARE UND BELEGTE GASTBETTEN PRO TAG
NACH REGION, BETRIEBSART UND MONATEN**

2007

	Jan.	Feb.	März	April	Mai	Juni	Juli	Aug.	Sept.	Okt.	Nov.	Dez.	Total	Durchschnitt
Vorhand. Betten	1 292	1 377	1 333	1 261	1 296	1 372	1 299	1 341	1 368	1 284	1 101	1 058	15 382	1 282
Vaduz	249	285	284	284	284	284	271	281	284	276	265	244	3 291	274
Balzers/Triesen	319	346	347	346	346	342	314	326	345	345	346	280	4 004	334
Triesenberg	416	416	364	288	324	408	410	426	409	332	154	248	4 196	350
Schaan/Planken	185	202	208	210	210	210	173	187	200	210	210	179	2 384	199
Unterland	122	128	130	132	132	128	131	120	130	121	125	107	1 507	126
Betriebsart														
Hotelbetriebe	965	1 050	1 058	1 061	1 096	1 053	978	1 034	1 049	1 042	1 038	902	12 327	1 027
Alpenhotels	327	327	275	199	200	319	321	307	319	242	62	156	3 055	255
Verfügbare Betten	1 277	1 362	1 318	1 246	1 281	1 357	1 284	1 323	1 345	1 262	1 080	1 042	15 177	1 265
Vaduz	249	285	284	284	284	284	271	281	284	276	264	243	3 290	274
Balzers/Triesen	319	346	347	346	346	342	314	326	345	345	346	280	4 003	334
Triesenberg	416	416	364	288	324	408	410	426	409	332	154	248	4 196	350
Schaan/Planken	171	188	194	196	196	196	159	173	186	196	196	165	2 216	185
Unterland	121	127	129	131	131	127	130	117	121	112	119	107	1 472	123
Betriebsart														
Hotelbetriebe	950	1 035	1 043	1 046	1 081	1 038	963	1 016	1 026	1 020	1 017	887	12 122	1 010
Alpenhotels	327	327	275	199	200	319	321	307	319	242	62	156	3 055	255
Belegte Betten	346	453	425	277	278	373	425	440	374	346	247	248	4 234	353
Vaduz	55	66	83	83	85	99	98	107	107	93	79	57	1 013	84
Balzers/Triesen	55	74	81	68	91	86	78	82	91	94	85	46	929	77
Triesenberg	192	263	206	74	43	119	172	178	107	94	16	101	1 563	130
Schaan/Planken	31	38	41	32	37	45	40	47	43	48	46	27	475	40
Unterland	15	13	14	20	23	24	37	27	26	18	21	17	253	21
Betriebsart														
Hotelbetriebe	164	215	237	224	259	287	287	300	294	281	246	168	2 963	247
Alpenhotels	183	238	188	53	20	86	138	140	80	65	1	80	1 271	106

**17 HOTELLERIE - DURCHSCHNITTLICHE GASTBETTENBELEGUNG
NACH REGION, BETRIEBSART UND MONATEN (IN PROZENT)**

2007

	Jan.	Feb.	März	April	Mai	Juni	Juli	Aug.	Sept.	Okt.	Nov.	Dez.	Durchschnitt
Bezüglich verfügbare Betten	27.1	33.3	32.3	22.2	21.7	27.5	33.1	33.3	27.8	27.4	22.8	23.8	27.9
Region													
Vaduz	22.0	23.0	29.4	29.3	30.1	35.0	36.4	37.9	37.7	33.7	29.9	23.5	30.8
Balzers/Triesen	17.1	21.3	23.4	19.5	26.2	25.2	25.0	25.1	26.5	27.1	24.6	16.2	23.2
Triesenberg	46.0	63.1	56.5	25.7	13.1	29.1	41.8	41.8	26.2	28.3	10.1	40.8	37.1
Schaan/Planken	18.0	20.2	21.1	16.4	19.0	22.7	25.2	27.2	23.1	24.5	23.7	16.4	21.5
Unterland	12.0	10.4	11.0	15.0	17.2	19.2	28.1	22.8	21.2	15.7	17.3	16.4	17.2
Betriebsart													
Hotelbetriebe	17.2	20.8	22.8	21.4	23.9	27.6	29.8	29.5	28.7	27.6	24.2	19.0	24.5
Alpenhotels	55.8	72.8	68.4	26.6	9.8	27.1	43.0	45.6	25.0	26.8	1.4	51.2	41.4

**26 HOTELLERIE - VORHANDENE, VERFÜGBARE UND BELEGTE ZIMMER PRO TAG
NACH REGION, BETRIEBSART UND MONATEN**

2007

	Jan.	Feb.	März	April	Mai	Juni	Juli	Aug.	Sept.	Okt.	Nov.	Dez.	Total	Durchschnitt
Vorhand. Zimmer	654	703	699	637	652	697	656	697	689	651	575	558	7 865	655
Region														
Vaduz	130	152	152	152	152	152	145	151	152	149	143	129	1 759	147
Balzers/Triesen	160	174	175	175	174	175	164	166	173	175	175	139	2 024	169
Triesenberg	197	197	187	124	139	185	185	213	185	146	74	134	1 967	164
Schaan/Planken	107	117	121	122	122	122	96	109	116	122	122	104	1 380	115
Unterland	59	62	64	64	64	63	65	58	63	59	61	52	735	61
Betriebsart														
Hotelbetriebe	495	544	550	551	566	550	509	538	542	543	541	464	6 390	532
Alpenhotels	159	159	149	86	85	147	147	159	147	108	34	94	1 475	123
Verfügbare Zimmer	646	692	689	627	644	689	645	687	677	640	561	548	7 744	645
Region														
Vaduz	130	150	150	150	152	152	143	151	152	149	140	127	1 746	146
Balzers/Triesen	160	174	175	175	174	175	163	166	173	175	175	139	2 023	169
Triesenberg	197	196	187	124	139	185	185	213	185	146	74	134	1 966	164
Schaan/Planken	100	110	114	115	115	115	89	102	109	115	115	97	1 296	108
Unterland	58	61	63	63	63	62	64	56	58	55	58	51	712	59
Betriebsart														
Hotelbetriebe	487	533	540	541	558	542	498	528	530	532	527	454	6 268	522
Alpenhotels	159	159	149	86	85	147	147	159	147	108	34	94	1 475	123
Belegte Zimmer	190	249	246	181	201	251	261	273	251	238	183	162	2 685	224
Region														
Vaduz	38	47	60	58	60	71	66	77	77	69	55	48	726	60
Balzers/Triesen	40	61	64	54	72	67	60	64	70	77	69	36	734	61
Triesenberg	80	105	82	33	24	66	79	82	57	43	11	47	710	59
Schaan/Planken	21	26	29	22	27	30	29	32	29	35	32	19	331	28
Unterland	11	10	12	13	18	18	26	18	17	13	16	12	184	15
Betriebsart														
Hotelbetriebe	116	157	174	161	192	206	203	212	211	208	182	129	2 152	179
Alpenhotels	74	92	72	20	9	45	58	61	41	29	-	33	533	44

**27 HOTELLERIE - DURCHSCHNITTLICHE ZIMMERBELEGUNG
NACH REGION, BETRIEBSART UND MONATEN (IN PROZENT)**

2007

	Jan.	Feb.	März	April	Mai	Juni	Juli	Aug.	Sept.	Okt.	Nov.	Dez.	Durchschnitt
Bezüglich verfügbare Zimmer	29.4	36.0	35.7	28.8	31.2	36.5	40.4	39.8	37.2	37.1	32.5	29.5	34.7
Region													
Vaduz	29.1	31.3	40.2	38.9	39.4	46.4	46.3	50.8	50.8	46.3	39.1	37.9	41.6
Balzers/Triesen	25.1	35.0	36.4	30.9	41.3	38.3	36.7	38.9	40.7	44.0	39.4	25.8	36.3
Triesenberg	40.5	53.6	43.6	26.6	17.5	35.6	42.9	38.5	30.9	29.3	15.1	35.4	36.1
Schaan/Planken	20.8	23.5	25.4	19.5	23.3	26.0	32.3	31.5	27.0	30.6	27.7	19.2	25.5
Unterland	19.3	16.7	18.3	20.5	28.0	28.9	40.8	32.5	29.9	24.7	27.8	22.6	25.9
Betriebsart													
Hotelbetriebe	23.9	29.5	32.3	29.7	34.4	38.0	40.7	40.2	39.8	39.2	34.6	28.4	34.3
Alpenhotels	46.4	58.0	48.0	23.4	10.2	30.7	39.3	38.2	27.6	27.0	1.2	35.0	36.1

Jahrestabellen

Ferienwohnungen

Ferienwohnungen 2007

Gästekünfte nach Gebiet und Monaten

Feriengebiet	Jan.	Feb.	März	April	Mai	Juni	Juli	Aug.	Sep.	Okt.	Nov.	Dez.	Gesamt
Steg / Malbun	452	639	442	276	166	196	252	245	232	216	189	286	3 591
Rheintal	44	46	40	45	38	50	68	52	48	42	22	35	530
Gesamt	496	685	482	321	204	246	320	297	280	258	211	321	4 121

Logiernächte nach Gebiet und Monaten

Feriengebiet	Jan.	Feb.	März	April	Mai	Juni	Juli	Aug.	Sep.	Okt.	Nov.	Dez.	Gesamt
Steg / Malbun	2 701	4 226	2 714	1 396	687	971	2 719	2 389	1 192	977	385	1 590	21 947
Rheintal	241	292	193	238	200	301	626	478	338	268	117	183	3 475
Gesamt	2 942	4 518	2 907	1 634	887	1 272	3 345	2 867	1 530	1 245	502	1 773	25 422

Die gemeldeten Ankünfte und Logiernächte beziehen sich auf 101 zeitweise oder ganzjährig vermietete Ferienwohnungen von insgesamt 70 Vermietern.

Ferienwohnungen 2007

Gästeankünfte nach Herkunftsland und Monaten

Herkunftsland	Jan.	Feb.	März	April	Mai	Juni	Juli	Aug.	Sep.	Okt.	Nov.	Dez.	Gesamt
Liechtenstein	193	188	174	147	151	154	174	163	181	175	171	166	2 037
Schweiz	119	351	99	36	15	22	45	28	22	29	17	23	806
Belgien	8	4	-	-	-	-	3	-	3	2	1	4	25
Dänemark	-	-	-	-	-	-	4	-	-	-	-	-	4
Deutschland	130	114	184	129	35	46	71	85	60	45	13	120	1 032
Estland	-	-	-	-	-	-	7	-	-	-	-	-	7
Frankreich	4	-	-	-	-	-	-	-	-	-	-	-	4
Italien	-	-	-	-	-	2	-	-	-	-	3	-	5
Niederlande	10	8	18	-	-	15	4	10	9	-	-	-	74
Österreich	3	3	3	3	3	3	3	7	3	3	3	3	40
Polen	16	11	-	-	-	-	-	-	-	-	2	-	29
Schweden	-	-	-	4	-	-	-	-	-	-	-	-	4
Spanien	-	6	-	-	-	-	-	-	-	-	-	-	6
Tschechische Republik	-	-	-	-	-	-	5	4	-	-	-	4	13
Ungarn	-	-	-	-	-	-	-	-	-	3	-	-	3
Vereinigtes Königreich (UK)	-	-	-	-	-	-	4	-	-	-	-	1	5
Norwegen	-	-	-	-	-	4	-	-	-	-	-	-	4
Kroatien	-	-	4	-	-	-	-	-	-	-	-	-	4
Vereinigte Staaten (USA)	-	-	-	2	-	-	-	-	2	1	1	-	6
Kanada	2	-	-	-	-	-	-	-	-	-	-	-	2
Israel	4	-	-	-	-	-	-	-	-	-	-	-	4
Australien	7	-	-	-	-	-	-	-	-	-	-	-	7
Gesamt	496	685	482	321	204	246	320	297	280	258	211	321	4 121

Logiernächte nach Herkunftsland und Monaten

Herkunftsland	Jan.	Feb.	März	April	Mai	Juni	Juli	Aug.	Sep.	Okt.	Nov.	Dez.	Gesamt
Liechtenstein	1 076	926	825	588	604	616	1 886	1 608	781	724	342	858	10 834
Schweiz	664	2 632	525	147	60	97	455	266	85	174	34	107	5 246
Belgien	28	28	-	-	-	-	9	-	27	8	5	28	133
Dänemark	-	-	-	-	-	-	40	-	-	-	-	-	40
Deutschland	831	694	1 390	837	211	412	762	797	536	285	49	734	7 538
Estland	-	-	-	-	-	-	42	-	-	-	-	-	42
Frankreich	28	-	-	-	-	-	-	-	-	-	-	-	28
Italien	-	-	-	-	-	12	-	-	-	-	42	-	54
Niederlande	70	44	139	-	-	111	24	116	51	-	-	-	555
Österreich	15	12	12	12	12	12	30	52	12	12	6	15	202
Polen	158	140	-	-	-	-	-	-	-	-	14	-	312
Schweden	-	-	-	44	-	-	-	-	-	-	-	-	44
Spanien	-	42	-	-	-	-	-	-	-	-	-	-	42
Tschechische Republik	-	-	-	-	-	-	55	28	-	-	-	24	107
Ungarn	-	-	-	-	-	-	-	-	-	21	-	-	21
Vereinigtes Königreich (UK)	-	-	-	-	-	-	42	-	-	-	-	7	49
Norwegen	-	-	-	-	-	12	-	-	-	-	-	-	12
Kroatien	-	-	16	-	-	-	-	-	-	-	-	-	16
Vereinigte Staaten (USA)	-	-	-	6	-	-	-	-	38	21	10	-	75
Kanada	6	-	-	-	-	-	-	-	-	-	-	-	6
Israel	24	-	-	-	-	-	-	-	-	-	-	-	24
Australien	42	-	-	-	-	-	-	-	-	-	-	-	42
Gesamt	2 942	4 518	2 907	1 634	887	1 272	3 345	2 867	1 530	1 245	502	1 773	25 422

Ferienwohnungen 2007

Gästekünfte nach Herkunftsland und Gebiet

Herkunftsland	Steg / Malbun	Rheintal	Gesamt
Liechtenstein	2 001	36	2 037
Schweiz	701	105	806
Belgien	8	17	25
Dänemark	4	-	4
Deutschland	757	275	1 032
Estland	7	-	7
Frankreich	4	-	4
Italien	2	3	5
Niederlande	54	20	74
Österreich	14	26	40
Polen	5	24	29
Schweden	-	4	4
Spanien	6	-	6
Tschechische Republik	13	-	13
Ungarn	-	3	3
Vereinigtes Königreich (UK)	1	4	5
Norwegen	-	4	4
Kroatien	-	4	4
Vereinigte Staaten (USA)	3	3	6
Kanada	-	2	2
Israel	4	-	4
Australien	7	-	7
Gesamt	3 591	530	4 121

Logiernächte nach Herkunftsland und Gebiet

Herkunftsland	Steg / Malbun	Rheintal	Gesamt
Liechtenstein	10 668	166	10 834
Schweiz	4 648	598	5 246
Belgien	44	89	133
Dänemark	40	-	40
Deutschland	5 646	1 892	7 538
Estland	42	-	42
Frankreich	28	-	28
Italien	12	42	54
Niederlande	392	163	555
Österreich	76	126	202
Polen	70	242	312
Schweden	-	44	44
Spanien	42	-	42
Tschechische Republik	107	-	107
Ungarn	-	21	21
Vereinigtes Königreich (UK)	7	42	49
Norwegen	-	12	12
Kroatien	-	16	16
Vereinigte Staaten (USA)	59	16	75
Kanada	-	6	6
Israel	24	-	24
Australien	42	-	42
Gesamt	21 947	3 475	25 422

Jahrestabellen

Jugendherberge

Jugendherberge 2007

Gästeankünfte nach Herkunftsland und Monaten

Herkunftsland	Jan.	Feb.	März	April	Mai	Juni	Juli	Aug.	Sep.	Okt.	Nov.	Dez.	Gesamt
Liechtenstein	-	-	26	23	36	125	30	8	6	82	-	-	336
Schweiz	-	-	166	294	358	298	308	220	302	108	-	-	2 054
Belgien	-	-	4	4	-	12	35	7	-	-	-	-	62
Dänemark	-	-	6	-	-	5	13	4	13	6	-	-	47
Deutschland	-	-	50	78	57	146	159	252	105	79	-	-	926
Finnland	-	-	1	-	1	25	11	4	3	2	-	-	47
Frankreich	-	-	3	8	5	2	8	8	5	2	-	-	41
Griechenland	-	-	-	-	-	-	-	1	1	-	-	-	2
Irland	-	-	30	-	2	3	5	2	3	-	-	-	45
Italien	-	-	46	2	29	6	14	35	5	3	-	-	140
Lettland	-	-	-	-	-	-	-	-	51	40	-	-	91
Luxemburg	-	-	-	-	-	-	5	8	-	-	-	-	13
Niederlande	-	-	-	-	5	6	29	15	2	1	-	-	58
Österreich	-	-	4	3	6	5	8	23	13	13	-	-	75
Polen	-	-	-	3	2	2	30	4	49	3	-	-	93
Portugal	-	-	-	2	-	1	8	1	-	-	-	-	12
Schweden	-	-	-	2	-	4	32	4	1	27	-	-	70
Slowakische Republik	-	-	-	-	1	3	-	2	-	-	-	-	6
Slowenien	-	-	-	7	1	-	-	4	12	-	-	-	24
Spanien	-	-	14	21	-	12	13	38	13	-	-	-	111
Tschechische Republik	-	-	2	1	2	3	14	-	2	2	-	-	26
Ungarn	-	-	-	-	-	-	5	2	-	-	-	-	7
Vereinigtes Königreich (UK)	-	-	17	17	9	17	50	39	20	14	-	-	183
Norwegen	-	-	-	-	1	-	29	-	-	1	-	-	31
Bulgarien	-	-	-	-	-	-	-	4	-	-	-	-	4
Rumänien	-	-	-	-	-	-	3	-	-	-	-	-	3
Russische Föderation	-	-	7	2	-	37	-	-	-	-	-	-	46
Serbien u. Montenegro	-	-	-	-	-	-	-	4	-	-	-	-	4
Vereinigte Staaten (USA)	-	-	8	8	14	34	27	33	19	13	-	-	156
Kanada	-	-	1	6	11	9	6	10	11	11	-	-	65
Brasilien	-	-	2	2	6	5	-	1	-	2	-	-	18
Mexiko	-	-	-	-	4	-	-	-	-	-	-	-	4
Kolumbien	-	-	-	-	-	-	1	-	-	-	-	-	1
Kamerun	-	-	-	-	-	-	-	-	-	2	-	-	2
Uganda	-	-	-	-	-	-	4	-	-	-	-	-	4
China	-	-	-	6	-	-	10	3	4	3	-	-	26
Hong Kong	-	-	-	2	1	-	-	-	-	-	-	-	3
Indien	-	-	2	5	-	-	-	-	-	-	-	-	7
Japan	-	-	3	1	1	7	13	6	15	4	-	-	50
Süd-Korea	-	-	-	-	9	7	11	4	5	-	-	-	36
Taiwan	-	-	-	3	-	-	2	1	2	3	-	-	11
Indonesien	-	-	-	-	-	-	-	-	2	-	-	-	2
Israel	-	-	-	-	-	-	1	-	3	-	-	-	4
Singapur	-	-	-	-	1	-	-	-	-	-	-	-	1
Thailand	-	-	-	-	-	1	-	-	2	6	-	-	9
Vereinigte Arabische Emirate	-	-	-	2	-	-	-	-	-	-	-	-	2
Australien	-	-	6	5	6	21	19	14	41	15	-	-	127
Neuseeland	-	-	-	-	7	2	6	2	8	2	-	-	27
Gesamt	-	-	398	507	575	798	909	763	718	444	-	-	5 112

Jugendherberge 2007

Logiernächte nach Herkunftsland und Monaten

Herkunftsland	Jan.	Feb.	März	April	Mai	Juni	Juli	Aug.	Sep.	Okt.	Nov.	Dez.	Gesamt
Liechtenstein	-	-	26	244	76	175	59	32	18	88	-	-	718
Schweiz	-	-	199	607	778	487	484	318	417	195	-	-	3 485
Belgien	-	-	8	4	-	14	76	7	-	-	-	-	109
Dänemark	-	-	32	-	-	6	18	6	28	6	-	-	96
Deutschland	-	-	110	118	89	232	242	334	143	108	-	-	1 376
Finnland	-	-	3	-	2	27	12	5	3	4	-	-	56
Frankreich	-	-	3	11	5	2	10	8	7	3	-	-	49
Griechenland	-	-	-	-	-	-	-	1	2	-	-	-	3
Irland	-	-	52	-	2	3	18	4	3	-	-	-	82
Italien	-	-	51	2	59	6	14	41	7	5	-	-	185
Lettland	-	-	-	-	-	-	-	-	51	80	-	-	131
Luxemburg	-	-	-	-	-	-	5	13	-	-	-	-	18
Niederlande	-	-	-	-	6	6	31	17	2	1	-	-	63
Österreich	-	-	4	3	7	5	22	23	15	17	-	-	96
Polen	-	-	-	11	2	5	31	4	50	3	-	-	106
Portugal	-	-	-	2	-	5	8	1	-	-	-	-	16
Schweden	-	-	-	2	-	4	32	5	1	30	-	-	74
Slowakische Republik	-	-	-	-	1	3	-	2	-	-	-	-	6
Slowenien	-	-	-	13	1	-	-	4	17	-	-	-	35
Spanien	-	-	42	21	-	12	13	61	14	-	-	-	163
Tschechische Republik	-	-	2	1	2	3	14	-	2	6	-	-	30
Ungarn	-	-	-	-	-	-	5	2	-	-	-	-	7
Vereinigtes Königreich (UK)	-	-	31	23	11	21	53	70	22	17	-	-	248
Norwegen	-	-	-	-	1	-	31	-	-	2	-	-	34
Bulgarien	-	-	-	-	-	-	-	13	-	-	-	-	13
Rumänien	-	-	-	-	-	-	3	-	-	-	-	-	3
Russische Föderation	-	-	9	2	-	37	-	-	-	-	-	-	48
Serbien u. Montenegro	-	-	-	-	-	-	-	4	-	-	-	-	4
Vereinigte Staaten (USA)	-	-	11	9	15	47	41	56	24	17	-	-	220
Kanada	-	-	1	9	13	16	12	42	26	11	-	-	130
Brasilien	-	-	2	2	6	5	-	1	-	2	-	-	18
Mexiko	-	-	-	-	4	-	-	-	-	-	-	-	4
Kolumbien	-	-	-	-	-	-	1	-	-	-	-	-	1
Kamerun	-	-	-	-	-	-	-	-	-	4	-	-	4
Uganda	-	-	-	-	-	-	4	-	-	-	-	-	4
China	-	-	-	6	-	-	10	3	4	3	-	-	26
Hong Kong	-	-	-	2	3	-	-	-	-	-	-	-	5
Indien	-	-	2	5	-	-	-	-	-	-	-	-	7
Japan	-	-	3	1	1	11	31	6	27	7	-	-	87
Süd-Korea	-	-	-	-	9	7	11	4	7	-	-	-	38
Taiwan	-	-	-	3	-	-	6	1	2	3	-	-	15
Indonesien	-	-	-	-	-	-	-	-	4	-	-	-	4
Israel	-	-	-	-	-	-	2	-	3	-	-	-	5
Singapur	-	-	-	-	1	-	-	-	-	-	-	-	1
Thailand	-	-	-	-	-	1	-	-	2	7	-	-	10
Vereinigte Arabische Emirate	-	-	-	4	-	-	-	-	-	-	-	-	4
Australien	-	-	10	7	6	28	32	20	60	17	-	-	180
Neuseeland	-	-	-	-	7	3	7	2	8	2	-	-	29
Gesamt	-	-	601	1 112	1 107	1 171	1 338	1 110	969	638	-	-	8 046

Jahrestabellen

Massenlager

Massenlager 2007

Gästekünfte nach Herkunftsland und Monaten

Herkunftsland	Jan.	Feb.	März	April	Mai	Juni	Juli	Aug.	Sep.	Okt.	Nov.	Dez.	Gesamt
Liechtenstein	16	23	35	34	50	280	68	104	223	43	39	75	990
Schweiz	31	31	51	64	13	129	62	215	297	39	29	53	1 014
Belgien	-	2	-	-	-	14	-	19	-	-	-	-	35
Dänemark	-	-	-	-	-	-	13	-	-	2	-	-	15
Deutschland	71	97	31	16	17	135	234	315	283	20	-	9	1 228
Estland	-	-	-	-	-	-	-	-	-	-	-	9	9
Frankreich	-	-	-	-	-	15	17	21	22	-	-	-	75
Italien	-	13	-	2	-	-	-	16	15	-	-	9	55
Niederlande	-	-	-	-	-	14	10	58	-	-	-	-	82
Österreich	-	-	-	-	-	39	12	26	96	18	-	-	191
Polen	-	-	-	-	-	-	-	18	12	-	-	-	30
Schweden	-	-	-	-	-	-	-	-	1	-	-	-	1
Slowakische Republik	-	10	-	-	-	-	-	-	-	-	-	-	10
Slowenien	-	-	-	-	-	-	1	4	-	-	-	-	5
Spanien	-	5	-	-	-	-	4	7	31	-	-	-	47
Tschechische Republik	-	-	-	-	-	-	14	-	-	-	-	9	23
Ungarn	-	1	-	-	-	-	-	-	-	-	-	-	1
Vereinigtes Königreich (UK)	-	-	-	-	-	12	-	1	-	-	-	-	13
Norwegen	-	-	-	-	-	-	-	-	1	-	-	-	1
Andorra	-	-	-	-	-	2	-	-	-	-	-	-	2
Vereinigte Staaten (USA)	-	-	-	-	-	6	1	-	19	-	-	-	26
Kanada	-	-	-	-	-	2	-	-	-	-	-	-	2
Australien	-	-	-	-	-	12	-	-	-	-	-	-	12
Gesamt	118	182	117	116	80	660	436	804	1 000	122	68	164	3 867

Logiernächte nach Herkunftsland und Monaten

Herkunftsland	Jan.	Feb.	März	April	Mai	Juni	Juli	Aug.	Sep.	Okt.	Nov.	Dez.	Gesamt
Liechtenstein	80	23	50	42	74	326	104	155	223	54	39	165	1 335
Schweiz	62	46	52	91	15	214	62	239	323	73	54	94	1 325
Belgien	-	4	-	-	-	14	-	19	-	-	-	-	37
Dänemark	-	-	-	-	-	-	13	-	-	2	-	-	15
Deutschland	223	609	177	144	31	241	273	377	390	41	-	9	2 515
Estland	-	-	-	-	-	-	-	-	-	-	-	54	54
Frankreich	-	-	-	-	-	15	17	21	22	-	-	-	75
Italien	-	26	-	6	-	-	-	16	15	-	-	54	117
Niederlande	-	-	-	-	-	14	10	110	-	-	-	-	134
Österreich	-	-	-	-	-	39	12	26	97	18	-	-	192
Polen	-	-	-	-	-	-	-	18	12	-	-	-	30
Schweden	-	-	-	-	-	-	-	-	2	-	-	-	2
Slowakische Republik	-	30	-	-	-	-	-	-	-	-	-	-	30
Slowenien	-	-	-	-	-	-	1	4	-	-	-	-	5
Spanien	-	15	-	-	-	-	4	7	31	-	-	-	57
Tschechische Republik	-	-	-	-	-	-	14	-	-	-	-	54	68
Ungarn	-	2	-	-	-	-	-	-	-	-	-	-	2
Vereinigtes Königreich (UK)	-	-	-	-	-	12	-	1	-	-	-	-	13
Norwegen	-	-	-	-	-	-	-	-	1	-	-	-	1
Andorra	-	-	-	-	-	2	-	-	-	-	-	-	2
Vereinigte Staaten (USA)	-	-	-	-	-	6	1	-	19	-	-	-	26
Kanada	-	-	-	-	-	2	-	-	-	-	-	-	2
Australien	-	-	-	-	-	12	-	-	-	-	-	-	12
Gesamt	365	755	279	283	120	897	511	993	1 135	188	93	430	6 049

Jahrestabellen

Camping

Camping 2007

Gästekünfte nach Herkunftsland und Monaten

Herkunftsland	Jan.	Feb.	März	April	Mai	Juni	Juli	Aug.	Sep.	Okt.	Nov.	Dez.	Gesamt
Liechtenstein	-	-	-	4	8	12	12	11	8	4	-	-	59
Schweiz	-	-	-	240	510	728	785	508	474	241	-	-	3 486
Belgien	-	-	-	-	3	2	10	9	2	-	-	-	26
Dänemark	-	-	-	-	2	-	25	11	-	-	-	-	38
Deutschland	-	-	-	26	53	93	129	103	50	22	-	-	476
Finnland	-	-	-	-	2	11	20	-	4	-	-	-	37
Frankreich	-	-	-	-	4	4	12	20	-	-	-	-	40
Griechenland	-	-	-	-	-	-	2	-	-	-	-	-	2
Irland	-	-	-	-	-	-	12	2	2	-	-	-	16
Italien	-	-	-	7	-	6	26	38	-	-	-	-	77
Luxemburg	-	-	-	-	-	-	-	-	-	2	-	-	2
Niederlande	-	-	-	2	10	20	76	45	19	-	-	-	172
Österreich	-	-	-	2	-	2	2	14	-	3	-	-	23
Polen	-	-	-	-	-	3	19	3	3	-	-	-	28
Portugal	-	-	-	2	-	-	-	15	-	-	-	-	17
Schweden	-	-	-	-	2	4	6	2	-	-	-	-	14
Slowakische Republik	-	-	-	-	-	7	8	10	-	-	-	-	25
Spanien	-	-	-	-	-	-	14	26	-	-	-	-	40
Tschechische Republik	-	-	-	-	6	3	23	28	2	-	-	-	62
Ungarn	-	-	-	-	-	-	4	4	-	-	-	-	8
Vereinigtes Königreich (UK)	-	-	-	1	2	21	25	26	2	2	-	-	79
Island	-	-	-	-	-	12	7	14	-	-	-	-	33
Norwegen	-	-	-	-	-	3	20	-	-	-	-	-	23
Vereinigte Staaten (USA)	-	-	-	-	-	11	9	2	6	-	-	-	28
Kanada	-	-	-	-	-	2	1	2	-	-	-	-	5
Argentinien	-	-	-	-	2	-	-	-	-	-	-	-	2
Südafrika	-	-	-	-	-	-	2	-	-	-	-	-	2
Japan	-	-	-	-	-	-	-	5	-	-	-	-	5
Süd-Korea (Republik)	-	-	-	-	-	6	-	-	3	-	-	-	9
Israel	-	-	-	-	-	-	4	3	-	-	-	-	7
Australien	-	-	-	-	-	-	6	3	4	-	-	-	13
Neuseeland	-	-	-	-	-	-	3	8	-	5	-	-	16
Gesamt	-	-	-	284	604	950	1 262	912	579	279	-	-	4 870

Camping 2007

Logiernächte nach Herkunftsland und Monaten

Herkunftsland	Jan.	Feb.	März	April	Mai	Juni	Juli	Aug.	Sep.	Okt.	Nov.	Dez.	Gesamt
Liechtenstein	-	-	-	12	30	40	50	43	30	12	-	-	217
Schweiz	-	-	-	714	1 889	2 400	3 092	2 417	1 772	728	-	-	13 012
Belgien	-	-	-	-	3	6	12	9	2	-	-	-	32
Dänemark	-	-	-	-	2	-	52	15	-	-	-	-	69
Deutschland	-	-	-	46	106	149	212	196	102	30	-	-	841
Finnland	-	-	-	-	2	11	20	-	4	-	-	-	37
Frankreich	-	-	-	-	6	4	12	34	-	-	-	-	56
Griechenland	-	-	-	-	-	-	2	-	-	-	-	-	2
Irland	-	-	-	-	-	-	12	2	2	-	-	-	16
Italien	-	-	-	7	-	6	30	39	-	-	-	-	82
Luxemburg	-	-	-	-	-	-	-	-	-	2	-	-	2
Niederlande	-	-	-	14	18	30	116	86	21	-	-	-	285
Österreich	-	-	-	2	-	2	2	14	-	3	-	-	23
Polen	-	-	-	-	-	3	19	3	3	-	-	-	28
Portugal	-	-	-	2	-	-	-	17	-	-	-	-	19
Schweden	-	-	-	-	2	6	6	2	-	-	-	-	16
Slowakische Republik	-	-	-	-	-	9	8	12	-	-	-	-	29
Spanien	-	-	-	-	-	-	14	28	-	-	-	-	42
Tschechische Republik	-	-	-	-	62	7	29	32	2	-	-	-	132
Ungarn	-	-	-	-	-	-	6	4	-	-	-	-	10
Vereinigtes Königreich (UK)	-	-	-	1	6	27	31	34	4	2	-	-	105
Island	-	-	-	-	-	12	7	14	-	-	-	-	33
Norwegen	-	-	-	-	-	3	24	-	-	-	-	-	27
Vereinigte Staaten (USA)	-	-	-	-	-	11	9	4	6	-	-	-	30
Kanada	-	-	-	-	-	2	1	2	-	-	-	-	5
Argentinien	-	-	-	-	2	-	-	-	-	-	-	-	2
Südafrika	-	-	-	-	-	-	2	-	-	-	-	-	2
Japan	-	-	-	-	-	-	-	13	-	-	-	-	13
Süd-Korea (Republik)	-	-	-	-	-	6	-	-	6	-	-	-	12
Israel	-	-	-	-	-	-	4	3	-	-	-	-	7
Australien	-	-	-	-	-	-	8	7	5	-	-	-	20
Neuseeland	-	-	-	-	-	-	3	10	-	5	-	-	18
Gesamt	-	-	-	798	2 128	2 734	3 783	3 040	1 959	782	-	-	15 224

Zeitreihen

Alle Beherbergungsbetriebe - Fremdenverkehr nach Beherbergungsart seit 1980

Jahr	Hotellerie				Ferien- wohnungen Logier- nächte	Jugend- herberge Logier- nächte	Massen- lager Logier- nächte	Camping Logier- nächte	Gesamt Logier- nächte
	Erfasste Betriebe ¹	Verfügbare Gastbetten ¹	Gäste- ankünfte	Logier- nächte					
1980	64	1 760	85 033	182 443	50 605	.	1 695	33 089	267 832
1981	64	1 727	85 282	177 146	52 345	.	1 974	28 182	259 647
1982	62	1 757	79 757	161 589	51 503	.	2 149	31 404	246 645
1983	60	1 688	79 426	154 421	43 581	.	2 516	29 094	229 612
1984	62	1 598	83 589	157 746	44 564	.	2 175	28 477	232 962
1985	65	1 658	85 851	167 856	42 163	.	2 818	30 390	243 227
1986	63	1 616	76 440	158 257	43 592	9 104	2 427	20 556	233 936
1987	57	1 391	75 682	152 951	43 746	8 371	3 246	21 213	229 527
1988	56	1 344	71 633	139 541	41 434	8 784	2 651	21 015	213 425
1989	57	1 382	77 324	152 176	39 620	8 985	2 510	21 386	224 677
1990	60	1 387	77 735	149 861	36 887	7 160	2 880	17 328	214 116
1991	55	1 363	71 211	143 003	34 153	4 967	4 996	18 313	205 432
1992	56	1 392	72 000	148 218	33 098	9 483	3 017	17 187	211 003
1993	57	1 432	64 980	134 280	28 413	8 543	4 230	17 038	192 504
1994	56	1 378	62 080	129 174	28 002	7 073	3 713	16 086	184 048
1995	55	1 290	59 877	127 510	27 386	6 661	2 982	14 381	178 920
1996	52	1 282	56 751	119 264	25 333	6 714	2 493	13 336	167 140
1997	52	1 330	58 197	119 968	26 911	5 877	2 856	14 088	169 700
1998	51	1 327	60 463	123 252	27 061	6 089	3 285	14 554	174 241
1999	49	1 327	60 390	124 173	29 440	5 608	3 382	14 965	177 568
2000	49	1 314	62 894	133 485	30 052	5 820	2 772	14 691	186 820
2001	46	1 298	57 813	123 273	29 525	7 332	6 164	17 156	183 450
2002	47	1 260	49 752	108 319	27 428	8 246	6 138	17 093	167 224
2003	43	1 194	50 207	107 152	26 749	8 572	6 876	16 577	165 926
2004	43	1 159	50 103	103 724	25 178	8 971	6 687	16 568	161 128
2005	43	1 248	51 056	111 289	24 691	7 137	6 084	16 104	165 305
2006	44	1 292	56 204	118 143	23 767	7 912	4 999	15 487	170 308
2007	45	1 323	59 603	128 619	25 422	8 046	6 049	15 224	183 360

¹ Für Vergleichszwecke wurde jeweils der Augustbestand herangezogen.

Alle Beherbergungsbetriebe - Logiernächte nach Monaten seit 1980

Jahr	Januar	Februar	März	April	Mai	Juni	Juli	August	Septem- ber	Okto- ber	Novem- ber	Dezem- ber	Gesamt	Index 1980 = 100
1980	20 777	23 922	22 756	20 378	19 491	22 796	37 497	38 222	24 695	14 588	7 249	15 461	267 832	100.0
1981	21 086	23 591	22 011	24 272	16 375	22 876	35 749	38 079	21 789	13 351	6 025	14 443	259 647	96.9
1982	20 921	24 064	22 335	20 126	15 756	19 760	34 051	35 277	21 468	13 976	6 633	12 278	246 645	92.1
1983	19 689	22 938	23 311	14 610	15 749	19 558	29 930	31 975	20 823	12 705	6 500	11 824	229 612	85.7
1984	18 058	20 286	21 773	17 466	14 500	20 910	30 814	32 824	22 072	13 220	7 366	13 673	232 962	87.0
1985	20 075	22 584	24 061	19 254	17 343	20 624	29 893	30 620	23 638	15 176	7 774	12 185	243 227	90.8
1986	20 476	23 386	27 305	16 607	17 517	17 330	27 665	29 981	20 249	15 160	6 652	11 608	233 936	87.3
1987	18 945	21 079	22 545	18 867	14 358	20 474	29 051	30 245	20 017	14 825	7 896	11 225	229 527	85.7
1988	14 586	22 619	21 976	14 812	14 198	17 872	25 571	27 797	19 932	15 407	7 413	11 242	213 425	79.7
1989	16 890	21 859	25 844	12 645	16 762	18 594	25 777	30 308	20 178	15 886	7 840	12 094	224 677	83.9
1990	14 324	18 419	19 418	16 832	15 317	19 233	26 550	30 509	20 111	14 388	7 164	11 851	214 116	79.9
1991	14 852	18 393	19 153	12 012	14 672	18 134	26 466	29 181	20 224	14 452	6 376	11 517	205 432	76.7
1992	15 396	19 158	20 347	15 537	15 263	20 211	26 195	28 212	19 392	13 359	7 017	10 916	211 003	78.8
1993	14 696	18 433	16 717	14 444	14 920	17 770	23 284	24 793	18 082	12 010	6 615	10 740	192 504	71.9
1994	15 266	18 694	18 742	11 481	12 679	16 646	22 333	23 406	17 701	11 266	6 091	9 743	184 048	68.7
1995	14 771	17 255	16 489	13 211	13 931	17 180	20 206	21 403	17 409	11 210	7 003	8 852	178 920	66.8
1996	13 155	16 710	17 771	11 394	12 849	14 613	18 259	20 656	14 877	11 585	6 349	8 922	167 140	62.4
1997	12 848	16 390	16 397	10 843	13 971	15 413	17 958	21 627	15 512	12 515	6 619	9 607	169 700	63.4
1998	12 916	18 231	16 792	14 369	13 762	15 767	19 149	20 665	15 521	11 539	6 954	8 576	174 241	65.1
1999	13 321	14 725	15 579	12 896	16 892	17 049	19 642	21 017	16 283	12 564	7 733	9 867	177 568	66.3
2000	14 445	16 466	18 267	13 451	14 092	19 294	20 523	22 606	17 799	11 659	8 244	9 974	186 820	69.8
2001	14 803	16 615	17 209	13 158	14 142	18 242	20 641	22 049	16 092	11 941	8 425	10 133	183 450	68.5
2002	13 287	15 387	15 551	10 360	13 043	16 432	22 380	21 521	13 857	11 217	5 946	8 243	167 224	62.4
2003	12 888	15 367	15 366	11 090	12 529	15 378	21 139	20 879	14 147	11 390	6 652	9 101	165 926	62.0
2004	12 139	16 391	13 537	11 126	12 205	15 468	18 183	20 179	16 022	11 138	6 225	8 515	161 128	60.2
2005	13 569	16 440	17 313	8 653	11 421	14 943	19 668	21 305	15 037	11 716	6 747	8 493	165 305	61.7
2006	13 622	16 278	15 262	11 905	12 260	16 186	21 300	19 762	16 395	11 475	7 127	8 736	170 308	63.6
2007	14 046	17 961	16 976	12 131	12 870	17 267	22 151	21 653	16 823	13 587	7 993	9 902	183 360	68.5

Hotellerie - Gästeankünfte und Logiernächte nach Region seit 1965

Jahr	Gästeankünfte						Logiernächte					
	Vaduz	Balzers Triesen	Triesen- berg	Schaan Planken	Unter- land	Gesamt	Vaduz	Balzers Triesen	Triesen- berg	Schaan Planken	Unter- land	Gesamt
1965	27 660	11 077	5 530	6 469	1 968	52 704	47 098	18 758	25 405	22 409	6 643	120 313
1966	32 803	11 692	7 249	7 761	2 645	62 150	54 981	20 422	28 135	22 221	7 132	132 891
1967	30 140	12 350	7 482	7 695	2 302	59 969	52 959	22 804	29 385	22 621	5 872	133 641
1968	31 950	12 993	7 840	7 233	2 336	62 352	52 344	24 246	27 508	17 684	6 446	128 228
1969	34 261	13 305	8 710	7 026	2 807	66 109	54 417	23 317	29 512	17 894	9 087	134 227
1970	38 550	14 170	7 480	7 135	5 086	72 421	60 224	26 157	27 607	21 452	9 807	145 247
1971	38 938	13 012	8 019	8 127	5 865	73 961	62 953	25 537	30 482	20 583	9 503	149 058
1972	40 032	13 791	12 196	9 184	7 274	82 477	62 571	26 399	65 892	21 361	14 747	190 970
1973	35 635	11 951	12 414	8 773	7 813	76 586	56 755	23 257	61 025	20 613	14 498	176 148
1974	35 246	11 215	11 190	8 391	7 573	73 615	53 979	24 006	66 139	20 407	18 543	183 074
1975	37 109	11 941	11 217	10 433	7 853	78 553	57 132	20 934	61 259	23 006	13 386	175 717
1976	34 971	11 868	13 400	10 773	6 450	77 462	55 007	18 856	67 538	22 059	11 290	174 750
1977	34 197	11 730	16 127	11 431	6 940	80 425	49 720	19 357	70 679	23 147	14 309	177 212
1978	31 046	10 711	14 438	10 664	6 572	73 431	47 584	17 269	64 239	23 213	11 558	163 863
1979	30 010	12 203	14 842	10 811	5 890	73 756	45 672	22 293	59 947	21 657	10 609	160 178
1980	34 677	11 466	19 407	11 729	7 754	85 033	50 091	21 744	71 907	22 524	16 177	182 443
1981	37 388	11 691	19 036	10 773	6 394	85 282	55 530	21 709	67 062	20 969	11 876	177 146
1982	33 711	9 807	18 970	10 697	6 572	79 757	47 895	17 383	63 313	21 316	11 682	161 589
1983	33 736	9 049	18 297	11 093	8 251	80 426	45 819	15 892	58 358	21 087	13 265	154 421
1984	37 224	6 416	21 140	11 044	7 765	83 589	51 038	13 113	60 007	20 823	12 765	157 746
1985	37 273	6 777	24 224	11 177	6 400	85 851	51 453	14 411	69 321	22 046	10 625	167 856
1986	33 429	5 467	20 827	11 244	5 473	76 440	46 087	12 398	62 833	22 388	14 551	158 257
1987	32 587	5 672	20 449	11 530	5 444	75 682	44 871	13 918	57 409	21 725	15 028	152 951
1988	31 323	5 917	18 321	10 715	5 357	71 633	43 498	12 924	51 820	20 254	11 045	139 541
1989	34 152	5 652	21 077	11 080	5 363	77 324	46 237	13 959	57 960	21 104	12 916	152 176
1990	33 012	7 024	20 955	11 088	5 656	77 735	45 489	17 431	53 796	21 643	11 502	149 861
1991	27 310	8 334	18 591	11 325	5 651	71 211	38 577	17 360	55 634	21 221	10 211	143 003
1992	26 977	8 323	19 792	11 760	5 148	72 000	38 267	17 096	62 151	20 951	9 753	148 218
1993	24 617	7 643	17 582	10 525	4 613	64 980	35 398	14 345	55 916	19 280	9 341	134 280
1994	23 360	7 743	16 385	9 731	4 861	62 080	33 401	13 945	54 698	17 269	9 861	129 174
1995	22 075	9 238	15 336	8 354	4 874	59 877	32 099	18 441	50 959	15 806	10 205	127 510
1996	20 701	9 744	13 409	8 070	4 827	56 751	29 566	19 334	44 995	15 498	9 871	119 264
1997	20 961	10 544	13 786	8 423	4 483	58 197	29 661	20 666	43 909	15 557	10 175	119 968
1998	21 028	11 615	14 307	9 083	4 430	60 463	29 373	22 376	43 095	17 033	11 375	123 252
1999	18 849	12 354	14 154	10 128	4 905	60 390	27 013	23 467	42 568	18 902	12 223	124 173
2000	18 940	14 454	15 006	9 799	4 695	62 894	27 347	29 747	46 568	19 162	10 661	133 485
2001	17 127	13 768	12 695	9 054	5 169	57 813	25 840	28 875	41 163	17 673	9 722	123 273
2002	14 988	11 155	11 026	8 229	4 354	49 752	21 679	25 505	36 810	16 293	8 032	108 319
2003	15 061	10 796	11 799	8 752	3 799	50 207	22 050	23 584	38 037	17 108	6 373	107 152
2004	16 722	10 346	11 234	8 122	3 679	50 103	24 824	21 088	34 677	16 419	6 716	103 724
2005	17 884	10 489	11 671	7 524	3 488	51 056	26 794	21 678	40 615	14 790	7 412	111 289
2006	19 834	12 676	12 443	7 609	3 642	56 204	29 570	25 480	41 139	14 094	7 860	118 143
2007	20 506	13 427	14 578	7 120	3 972	59 603	30 833	28 262	47 352	14 453	7 719	128 619

Hotellerie - Gästeankünfte und Logiernächte nach Betriebsart seit 1980

Jahr	Gästeankünfte					Logiernächte				
	Hotelbetriebe im Rheintal		Alpenhotels		Gesamt	Hotelbetriebe im Rheintal		Alpenhotels		Gesamt
	Absolut	Anteil %	Absolut	Anteil %	Absolut	Absolut	Anteil %	Absolut	Anteil %	Absolut
1980	72 438	85%	12 595	15%	85 033	128 994	71%	53 449	29%	182 443
1981	72 427	85%	12 855	15%	85 282	125 672	71%	51 474	29%	177 146
1982	67 564	85%	12 193	15%	79 757	113 287	70%	48 302	30%	161 589
1983	68 270	86%	11 156	14%	79 426	110 211	71%	44 210	29%	154 421
1984	71 255	85%	12 334	15%	83 589	115 410	73%	42 336	27%	157 746
1985	71 853	84%	13 998	16%	85 851	119 228	71%	48 628	29%	167 856
1986	64 685	85%	11 755	15%	76 440	114 143	72%	44 114	28%	158 257
1987	62 202	82%	13 480	18%	75 682	107 907	71%	45 044	29%	152 951
1988	58 863	82%	12 770	18%	71 633	97 241	70%	42 300	30%	139 541
1989	62 688	81%	14 636	19%	77 324	106 077	70%	46 099	30%	152 176
1990	63 754	82%	13 981	18%	77 735	108 736	73%	41 125	27%	149 861
1991	59 746	84%	11 465	16%	71 211	99 367	69%	43 636	31%	143 003
1992	59 901	83%	12 099	17%	72 000	101 329	68%	46 889	32%	148 218
1993	53 933	83%	11 047	17%	64 980	91 904	68%	42 376	32%	134 280
1994	51 380	83%	10 700	17%	62 080	86 413	67%	42 761	33%	129 174
1995	49 472	83%	10 405	17%	59 877	87 143	68%	40 367	32%	127 510
1996	47 364	83%	9 387	17%	56 751	82 656	69%	36 608	31%	119 264
1997	49 254	85%	8 943	15%	58 197	85 756	71%	34 212	29%	119 968
1998	50 729	84%	9 734	16%	60 463	89 039	72%	34 213	28%	123 252
1999	51 548	85%	8 842	15%	60 390	91 759	74%	32 414	26%	124 173
2000	53 973	86%	8 921	14%	62 894	98 565	74%	34 920	26%	133 485
2001	49 192	85%	8 621	15%	57 813	90 301	73%	32 972	27%	123 273
2002	42 158	85%	7 594	15%	49 752	78 147	72%	30 172	28%	108 319
2003	41 362	82%	8 845	18%	50 207	75 117	70%	32 035	30%	107 152
2004	41 970	84%	8 133	16%	50 103	75 072	72%	28 652	28%	103 724
2005	42 784	84%	8 272	16%	51 056	76 954	69%	34 335	31%	111 289
2006	47 721	85%	8 483	15%	56 204	83 710	71%	34 433	29%	118 143
2007	50 030	84%	9 573	16%	59 603	90 150	70%	38 469	30%	128 619

Hotellerie - Gästeankünfte nach Herkunftsland seit 1965

Jahr	Herkunftsland												Berufs- tätige Dauer- gäste	Gesamt
	Innerhalb Europas										Ausserhalb Europas			
Liech- ten- stein	Deutsch- land	Schweiz	Verein. König- reich (UK)	Öster- reich	Italien	Belgien	Nieder- lande	Frank- reich	Andere Länder	Verein. Staaten (USA)	Andere Länder			
1965	241	15 719	12 750	4 242	1 911	2 786	776	1 035	3 759	1 937	6 582	882	84	52 704
1966	256	18 919	14 262	6 901	2 276	2 327	837	1 309	4 017	2 847	7 362	726	111	62 150
1967	261	16 273	14 387	7 294	2 604	2 336	1 063	1 371	3 881	2 162	7 337	901	99	59 969
1968	191	17 586	13 305	7 386	2 242	2 856	1 337	1 819	4 045	2 714	7 636	1 082	153	62 352
1969	252	18 358	14 626	6 300	2 536	2 847	1 270	1 640	4 310	3 126	9 345	1 365	134	66 109
1970	98	18 996	14 072	9 488	2 494	4 046	912	1 543	4 056	3 130	10 684	2 806	96	72 421
1971	167	20 557	15 012	7 053	2 722	3 861	888	1 457	4 370	4 564	11 338	1 865	107	73 961
1972	235	22 327	15 491	10 496	3 135	4 398	1 037	2 449	5 077	4 766	10 455	2 486	125	82 477
1973	227	21 118	15 770	7 652	3 708	3 313	990	2 238	4 572	5 492	8 952	2 478	76	76 586
1974	219	22 930	16 597	6 164	3 532	2 799	1 087	1 596	3 729	6 217	6 053	2 382	310	73 615
1975	283	21 421	17 388	11 238	3 228	2 803	1 290	2 124	4 315	6 437	5 231	2 710	85	78 553
1976	271	22 270	17 177	9 291	3 120	2 219	1 291	1 999	4 185	5 967	6 855	2 746	71	77 462
1977	219	26 408	18 142	4 376	3 737	2 341	1 351	2 096	3 801	6 548	8 441	2 920	45	80 425
1978	272	25 682	16 968	3 989	2 994	1 825	1 138	2 188	3 183	6 168	5 926	3 071	27	73 431
1979	214	25 336	17 621	3 312	3 370	2 065	1 212	2 173	3 954	5 626	5 593	3 122	59	73 657
1980	225	28 893	18 572	4 497	3 206	2 622	1 279	2 440	3 959	6 141	9 517	3 622	60	85 033
1981	297	27 188	19 529	5 029	3 150	2 573	1 441	2 645	4 632	6 947	8 255	3 485	111	85 282
1982	268	26 000	18 452	4 015	2 928	2 341	1 051	2 054	3 919	5 056	9 970	3 621	82	79 757
1983	224	24 582	18 742	4 541	3 066	2 608	1 131	2 201	2 936	4 329	11 214	3 813	39	79 426
1984	303	23 051	18 695	3 112	2 908	2 712	1 281	1 785	3 625	5 301	15 115	5 655	46	83 589
1985	292	22 413	18 244	3 688	2 993	3 012	1 135	1 681	3 207	6 728	17 011	5 400	47	85 851
1986	302	21 557	17 272	3 412	2 571	3 285	1 133	1 451	3 287	7 015	9 699	5 111	345	76 440
1987	285	21 000	16 188	2 744	2 681	3 605	976	1 455	2 867	8 169	10 796	4 765	151	75 682
1988	234	19 956	15 430	3 163	2 716	4 039	975	1 514	2 462	8 532	8 464	4 053	95	71 633
1989	206	21 153	16 054	3 439	2 801	4 586	916	1 611	2 915	8 763	9 445	5 299	136	77 324
1990	207	19 603	16 240	3 621	2 750	4 450	1 124	1 636	3 073	10 790	9 362	4 690	189	77 735
1991	165	22 760	15 574	2 221	2 727	4 708	1 023	1 736	3 006	7 670	5 539	3 904	178	71 211
1992	290	23 767	15 520	2 017	2 717	4 659	960	1 411	2 229	7 901	6 257	4 185	87	72 000
1993	263	22 654	14 609	1 557	2 334	3 295	802	1 528	2 190	7 389	5 063	3 268	28	64 980
1994	339	21 807	13 801	1 798	2 344	3 119	685	1 532	1 878	6 821	4 840	3 053	63	62 080
1995	430	20 567	14 382	1 785	2 650	2 151	828	1 247	1 715	6 688	3 850	3 252	332	59 877
1996	583	18 993	13 412	2 073	2 398	2 428	720	1 367	1 821	5 602	3 689	2 974	691	56 751
1997 ¹	1 120	19 791	12 729	1 860	2 476	2 461	633	1 304	1 774	6 028	4 235	3 786	.	58 197
1998	1 255	20 653	13 855	2 006	2 704	2 580	697	1 253	1 758	6 616	3 869	3 217	.	60 463
1999	888	21 207	12 919	2 154	2 611	2 589	854	1 183	1 854	6 958	4 060	3 113	.	60 390
2000	1 344	23 233	13 626	2 411	2 724	2 351	741	1 488	1 870	6 150	3 817	3 139	.	62 894
2001	1 338	21 060	13 512	2 351	2 590	2 164	607	1 354	1 765	5 409	2 864	2 799	.	57 813
2002	1 025	17 140	13 014	1 806	2 286	1 887	654	1 159	1 345	4 557	2 253	2 626	.	49 752
2003	1 205	15 630	14 016	2 380	2 256	2 107	676	1 174	1 379	4 955	1 859	2 570	.	50 207
2004	1 602	15 772	13 760	1 894	2 400	1 778	772	1 197	1 201	4 930	2 038	2 759	.	50 103
2005	1 289	16 069	13 758	2 051	2 348	1 803	833	1 283	1 504	5 295	2 271	2 552	.	51 056
2006	1 348	18 389	14 656	2 338	2 774	2 040	754	1 166	1 580	6 121	2 253	2 785	.	56 204
2007	1 345	18 819	15 947	2 644	3 047	2 143	845	1 326	1 316	6 798	2 363	3 010	.	59 603

Hotellerie - Logiernächte nach Herkunftsland seit 1965

Jahr	Herkunftsland											Berufs- tätige Dauer- gäste	Gesamt	
	Innerhalb Europas										Ausserhalb Europas			
Liech- ten- stein	Deutsch- land	Schweiz	Verein. König- reich (UK)	Öster- reich	Italien	Belgien	Nieder- lande	Frank- reich	Andere Länder	Verein. Staaten (USA)	Andere Länder			
1965	1 580	40 641	31 168	7 179	4 465	3 849	1 382	2 044	6 745	4 306	8 991	1 447	6 516	120 313
1966	1 568	41 976	32 211	12 771	4 708	3 674	1 460	2 680	7 078	5 170	9 935	1 338	8 322	132 891
1967	843	37 726	32 113	12 378	5 335	3 657	3 278	3 430	6 740	4 443	10 093	1 471	12 134	133 641
1968	639	37 640	24 126	11 101	4 396	3 909	4 400	4 732	7 075	5 022	10 104	1 665	13 419	128 228
1969	745	38 573	27 096	10 755	4 260	3 809	4 349	3 930	6 573	5 728	11 994	1 834	14 581	134 227
1970	356	42 763	27 094	13 763	4 577	5 924	1 754	4 126	7 237	5 639	13 823	3 759	14 432	145 247
1971	1 120	45 519	28 762	12 474	5 898	5 811	1 538	2 981	7 142	6 678	14 603	3 227	13 305	149 058
1972	1 596	50 818	30 399	35 635	6 841	6 678	2 133	5 658	8 185	7 954	13 750	3 968	17 355	190 970
1973	874	46 256	32 981	30 712	6 813	4 796	2 191	7 161	6 650	9 340	11 470	3 885	13 019	176 148
1974	954	59 640	38 683	22 044	6 540	4 330	3 142	3 699	5 952	9 638	8 687	3 761	16 004	183 074
1975	1 165	51 760	38 806	33 073	5 703	3 963	3 408	4 311	5 945	10 127	7 058	4 187	6 211	175 717
1976	1 556	55 929	37 351	29 441	6 575	3 002	3 064	4 865	5 815	9 553	9 562	4 408	3 629	174 750
1977	1 419	64 589	40 043	15 471	8 415	3 289	3 413	5 643	5 271	10 214	10 831	4 643	3 971	177 212
1978	2 238	64 460	35 399	13 211	6 381	2 455	3 214	6 754	4 664	10 192	8 212	5 125	1 558	163 863
1979	1 003	60 592	40 743	8 087	6 885	3 015	3 154	6 574	5 951	8 818	8 338	4 712	2 306	160 178
1980	1 472	70 360	41 779	8 883	6 306	3 668	3 206	7 921	6 197	11 161	12 953	5 532	3 005	182 443
1981	1 063	61 370	39 916	13 152	5 913	3 818	3 784	9 697	6 585	11 926	11 460	5 379	3 083	177 146
1982	1 037	57 420	39 089	8 811	5 646	3 107	2 488	7 286	5 150	9 214	13 959	5 532	2 850	161 589
1983	781	51 624	37 276	8 842	5 402	3 292	2 424	7 696	4 855	8 722	15 373	6 254	1 880	154 421
1984	1 146	49 352	37 302	7 643	4 984	3 561	2 937	5 078	5 885	9 130	20 072	8 868	1 788	157 746
1985	937	51 796	38 174	10 195	4 721	4 286	2 558	4 758	5 699	10 344	24 450	7 919	2 019	167 856
1986	1 093	48 379	36 161	10 580	4 426	4 615	2 725	3 650	5 369	10 572	14 290	7 186	9 211	158 257
1987	1 222	47 107	33 499	7 539	4 418	4 827	2 444	4 096	4 545	11 567	14 725	6 698	10 264	152 951
1988	937	43 100	31 449	8 983	4 651	5 617	2 228	3 843	3 678	11 979	11 726	6 365	5 015	139 571
1989	660	45 623	33 506	9 734	4 733	6 533	1 981	4 426	4 407	12 439	12 552	7 249	8 333	152 176
1990	657	41 333	32 596	9 411	4 879	6 053	2 377	4 470	4 694	15 672	12 540	7 321	7 858	149 861
1991	539	54 316	30 031	5 159	4 587	6 155	2 694	4 581	4 360	12 556	8 025	6 024	3 976	143 003
1992	946	57 242	32 331	5 053	4 442	6 333	2 656	3 984	3 476	13 261	9 591	6 331	2 572	148 218
1993	785	52 638	30 818	3 636	3 894	4 317	2 025	4 550	3 354	12 920	7 959	5 631	1 753	134 280
1994	745	51 073	28 953	4 636	3 740	4 504	1 927	4 357	2 902	11 316	7 440	5 551	2 030	129 174
1995	994	47 872	30 668	3 717	6 624	3 018	2 342	3 822	2 514	11 857	6 128	5 765	2 189	127 510
1996	1 505	45 320	27 313	4 120	4 411	3 595	1 728	3 679	2 839	10 003	5 921	5 311	3 519	119 264
1997 ¹	2 812	45 426	26 051	3 858	4 680	3 443	1 098	3 764	2 877	11 398	7 061	7 500	.	119 968
1998	3 163	45 514	27 822	4 384	5 141	4 228	1 664	2 900	2 716	12 547	6 379	6 794	.	123 252
1999	2 621	45 775	25 669	4 126	4 618	4 595	2 027	2 515	3 231	16 325	6 443	6 228	.	124 173
2000	2 817	52 276	27 288	4 825	6 856	4 384	1 619	3 588	3 213	12 662	6 190	7 767	.	133 485
2001	2 844	46 071	27 446	4 885	5 228	3 539	1 265	3 028	3 393	11 547	6 665	7 362	.	123 273
2002	2 457	39 316	28 276	3 695	3 939	2 804	1 471	2 821	2 475	9 725	4 493	6 847	.	108 319
2003	2 601	33 550	28 556	4 989	4 228	3 594	1 577	2 650	2 931	11 516	4 016	6 944	.	107 152
2004	3 138	34 057	27 820	3 746	4 034	2 983	1 604	2 800	1 921	9 926	4 051	7 644	.	103 724
2005	2 918	36 238	28 442	4 115	4 534	2 993	2 818	3 188	3 314	11 251	4 891	6 587	.	111 289
2006	2 701	40 436	29 690	4 803	5 252	3 229	2 204	2 491	3 411	11 826	4 777	7 323	.	118 143
2007	2 508	42 491	33 616	5 394	5 371	3 628	3 190	2 961	2 430	13 971	5 215	7 844	.	128 619

Hotellerie - Gästeankünfte nach Monaten seit 1965

Jahr	Januar	Februar	März	April	Mai	Juni	Juli	August	September	Oktober	November	Dezember	Gesamt	Index 1980 = 100
1965	1 333	1 663	2 194	3 882	4 575	6 158	8 641	10 902	6 431	4 032	1 524	1 369	52 704	62.0
1966	1 468	1 909	2 248	4 038	5 749	7 244	10 625	12 591	8 423	4 723	1 410	1 722	62 150	73.1
1967	1 901	2 092	3 634	3 378	4 856	6 561	9 761	11 493	8 087	4 673	1 730	1 803	59 969	70.5
1968	1 670	2 080	2 546	4 587	4 867	8 659	10 558	11 857	7 517	4 244	1 978	1 789	62 352	73.3
1969	1 866	1 998	3 047	4 379	7 621	7 007	11 072	11 143	8 539	5 020	2 288	2 129	66 109	77.7
1970	1 972	2 019	3 759	4 195	6 779	7 868	11 611	13 825	9 535	6 218	2 364	2 276	72 421	85.2
1971	2 412	2 439	2 903	6 027	6 439	8 442	11 896	12 522	9 321	6 814	2 277	2 469	73 961	87.0
1972	2 613	3 218	4 798	5 297	7 643	9 440	12 631	14 351	10 640	6 199	2 715	2 932	82 477	97.0
1973	3 003	2 983	3 768	6 170	6 929	9 641	11 750	11 124	10 541	5 438	2 654	2 585	76 586	90.1
1974	2 871	3 212	4 223	5 913	6 788	9 073	10 548	10 985	9 071	4 946	2 888	3 097	73 615	86.6
1975	2 964	3 580	4 783	4 067	8 557	8 843	11 413	11 777	10 349	6 205	2 919	3 096	78 553	92.4
1976	3 487	3 591	4 054	5 516	7 729	9 257	10 112	11 566	10 259	5 977	2 730	3 184	77 462	91.1
1977	3 533	3 905	4 151	5 690	7 747	9 168	11 727	11 490	10 308	6 619	3 244	2 843	80 425	94.6
1978	4 194	3 692	5 224	5 204	8 310	8 085	10 176	9 661	7 653	5 469	2 694	3 069	73 431	86.4
1979	3 446	3 742	4 233	5 998	6 710	8 494	10 019	9 461	8 823	6 406	3 016	3 309	73 657	86.6
1980	3 868	4 385	5 005	5 153	8 496	9 592	11 707	12 302	11 320	6 618	3 072	3 515	85 033	100.0
1981	4 100	5 511	5 076	6 164	8 300	10 595	10 774	11 924	10 007	6 633	3 008	3 190	85 282	100.3
1982	4 431	4 962	4 805	5 279	7 231	8 166	10 878	11 054	9 864	6 921	3 186	2 980	79 757	93.8
1983	4 329	4 746	5 166	5 325	7 152	9 113	10 076	10 913	9 558	6 579	3 061	3 408	79 426	93.4
1984	3 896	4 115	5 194	5 719	6 643	9 538	10 853	11 352	11 066	7 600	3 775	3 838	83 589	98.3
1985	4 312	4 316	5 420	5 532	8 406	10 065	10 943	11 510	10 332	7 787	3 936	3 292	85 851	101.0
1986	4 363	4 209	5 768	4 720	7 655	7 626	9 266	10 329	8 990	6 880	3 274	3 360	76 440	89.9
1987	4 255	4 044	4 823	5 301	6 590	8 432	9 628	10 548	8 842	6 823	3 403	2 993	75 682	89.0
1988	3 727	4 069	4 666	4 748	5 743	8 135	8 943	9 855	8 756	6 459	3 394	3 138	71 633	84.2
1989	4 146	4 027	5 774	4 911	6 608	7 947	9 894	10 260	9 490	7 014	3 557	3 696	77 324	90.9
1990	3 725	3 903	5 102	5 475	6 992	8 384	10 304	10 495	9 228	6 999	3 592	3 536	77 735	91.4
1991	3 809	4 003	5 076	5 039	6 151	7 344	8 717	10 016	7 797	6 163	3 364	3 732	71 211	83.7
1992	3 766	4 959	5 001	4 911	6 276	7 162	8 773	9 728	8 084	5 940	3 610	3 790	72 000	84.7
1993	4 157	4 366	4 745	4 762	5 444	6 638	7 422	8 208	7 320	5 216	3 335	3 367	64 980	76.4
1994	4 113	4 128	4 861	4 171	5 138	6 225	6 914	8 173	6 748	5 142	3 205	3 262	62 080	73.0
1995	3 595	4 169	4 562	4 378	5 428	5 867	6 213	7 237	6 769	5 020	3 669	2 970	59 877	70.4
1996	3 792	3 988	4 803	3 693	4 600	5 227	5 737	7 429	6 240	4 705	3 324	3 213	56 751	66.7
1997	3 388	4 014	4 397	4 063	4 754	5 947	5 897	7 451	6 188	5 349	3 442	3 307	58 197	68.4
1998	3 665	4 492	4 897	4 369	4 956	6 183	6 117	7 435	6 600	4 911	3 672	3 166	60 463	71.1
1999	3 827	3 954	4 973	4 390	4 985	6 444	5 961	7 051	6 650	5 039	3 841	3 275	60 390	71.0
2000	4 107	4 538	5 471	4 496	5 141	6 867	6 230	6 929	6 808	4 861	4 171	3 275	62 894	74.0
2001	4 074	4 315	4 990	4 396	5 086	6 419	5 305	5 816	5 330	4 785	4 179	3 118	57 813	68.0
2002	3 561	3 632	4 375	3 417	4 155	5 076	5 415	5 802	4 447	4 237	3 036	2 599	49 752	58.5
2003	3 866	3 871	4 523	3 287	4 190	4 588	4 992	5 444	4 859	4 023	3 334	3 230	50 207	59.0
2004	3 137	3 878	3 942	3 542	4 334	5 180	4 772	5 723	5 314	4 343	3 134	2 804	50 103	58.9
2005	3 558	3 830	4 513	3 205	3 989	4 971	5 261	5 823	5 050	4 172	3 574	3 110	51 056	60.0
2006	3 917	4 158	4 617	3 819	4 844	5 316	5 576	5 794	6 068	4 606	4 078	3 411	56 204	66.1
2007	3 951	4 288	5 356	4 135	4 295	6 329	6 045	6 165	5 980	5 544	4 080	3 435	59 603	70.1

Hotellerie - Logiernächte nach Monaten seit 1965

Jahr	Januar	Februar	März	April	Mai	Juni	Juli	August	Septem- ber	Okto- ber	Novem- ber	Dezem- ber	Gesamt	Index 1980 = 100
1965	3 975	4 446	6 017	8 808	10 279	13 081	19 516	23 874	13 745	8 943	3 829	3 800	120 313	65.9
1966	4 632	4 781	5 970	9 756	11 792	14 406	21 074	25 485	16 758	9 819	3 579	4 839	132 891	72.8
1967	6 285	6 940	10 752	7 497	10 202	13 413	20 792	24 340	15 013	9 519	3 956	4 932	133 641	73.3
1968	5 192	6 642	6 172	10 753	9 635	16 793	20 883	21 313	13 730	7 601	4 406	5 108	128 228	70.3
1969	5 755	6 178	7 134	9 999	12 543	13 581	21 650	21 363	15 176	10 042	5 166	5 640	134 227	73.6
1970	6 230	6 644	11 280	8 950	12 633	14 576	20 580	24 204	16 156	12 418	5 350	6 226	145 247	79.6
1971	6 913	7 149	8 221	13 603	11 969	14 491	20 993	23 323	15 844	12 495	5 370	8 687	149 058	81.7
1972	9 900	11 924	14 714	13 517	15 494	18 210	26 738	28 617	21 161	12 557	7 764	10 374	190 970	104.7
1973	11 685	10 797	12 848	15 248	13 608	18 069	23 600	22 350	20 155	11 054	7 551	9 183	176 148	96.5
1974	12 978	12 521	13 952	16 819	15 706	17 129	21 684	23 330	18 740	9 606	8 990	11 619	183 074	100.3
1975	12 065	13 331	15 566	11 659	16 139	15 833	21 957	21 948	18 809	11 648	6 634	10 128	175 717	96.3
1976	11 611	12 514	12 383	12 992	15 189	16 720	21 767	23 824	19 082	11 195	7 037	10 436	174 750	95.8
1977	12 602	14 340	12 347	14 265	15 663	17 186	21 566	22 526	18 807	11 482	7 255	9 173	177 212	97.1
1978	13 344	14 015	17 862	10 108	15 336	14 177	20 090	19 847	14 394	9 523	6 087	9 080	163 863	89.8
1979	11 061	13 054	12 108	14 126	11 810	15 302	20 556	19 382	16 261	11 072	5 840	9 606	160 178	87.8
1980	13 605	15 701	14 765	12 906	14 665	17 151	21 403	23 104	20 032	12 266	6 133	10 712	182 443	100.0
1981	13 103	15 575	15 065	15 255	13 887	18 037	21 116	22 345	16 943	11 495	5 186	9 139	177 146	97.1
1982	12 969	14 299	14 198	11 886	11 609	14 115	19 986	21 441	16 093	11 583	5 811	7 599	161 589	88.6
1983	12 352	14 720	15 040	10 543	11 670	14 370	17 047	18 704	15 624	10 873	5 691	7 787	154 421	84.6
1984	11 399	12 646	15 069	10 949	11 042	14 762	17 158	19 465	16 898	11 765	7 011	9 582	157 746	86.5
1985	12 597	14 715	16 298	12 088	13 373	15 411	18 337	19 377	18 237	12 785	6 641	7 997	167 856	92.0
1986	12 982	14 224	17 616	11 001	13 926	12 701	15 982	18 423	15 040	12 147	6 075	8 140	158 257	86.7
1987	12 166	12 878	14 180	10 845	11 097	14 750	17 424	19 221	14 755	10 866	7 268	7 501	152 951	83.8
1988	8 971	13 459	13 751	9 348	10 105	13 027	14 335	17 152	14 341	11 319	6 235	7 498	139 541	76.5
1989	10 472	13 347	16 055	8 552	12 191	13 673	15 794	19 577	15 478	12 049	6 593	8 395	152 176	83.4
1990	9 295	12 074	12 875	10 840	12 130	14 257	16 813	19 340	15 405	12 178	6 204	8 450	149 861	82.1
1991	9 918	12 053	12 209	8 849	11 458	13 733	16 037	18 417	14 943	11 066	5 835	8 485	143 003	78.4
1992	11 000	13 476	14 243	10 313	10 863	14 210	16 025	18 515	14 389	10 714	6 066	8 404	148 218	81.2
1993	10 580	13 121	12 019	9 542	10 554	12 510	13 972	14 993	13 816	9 158	5 701	8 314	134 280	73.6
1994	11 088	12 598	12 646	7 734	9 051	12 235	13 820	14 717	13 541	8 915	5 462	7 367	129 174	70.8
1995	10 290	12 574	11 335	9 314	10 005	12 633	11 869	13 827	13 234	8 914	6 459	7 056	127 510	69.9
1996	9 517	12 305	13 252	7 824	9 210	10 009	10 622	13 550	10 929	9 177	5 768	7 101	119 264	65.4
1997	9 214	11 930	11 767	7 537	9 524	10 942	10 237	13 778	11 422	9 927	5 992	7 698	119 968	65.8
1998	9 513	12 963	11 473	10 301	9 745	11 141	11 047	13 179	11 556	9 089	6 211	7 034	123 252	67.6
1999	9 833	10 598	11 059	9 156	12 356	11 899	11 048	13 074	11 732	9 621	6 396	7 401	124 173	68.1
2000	11 122	12 428	14 023	9 171	9 904	13 463	12 032	13 978	13 294	8 847	7 372	7 851	133 485	73.2
2001	11 431	12 084	13 180	8 622	9 556	11 862	10 689	12 055	10 032	8 626	7 477	7 659	123 273	67.6
2002	10 155	10 803	11 140	7 050	7 885	10 127	12 152	11 541	8 505	7 927	5 179	5 855	108 319	59.4
2003	9 608	11 096	11 214	7 178	7 764	8 683	11 643	10 872	9 056	7 568	5 693	6 777	107 152	58.7
2004	8 686	11 502	9 783	7 480	7 627	9 644	8 653	10 991	10 038	7 468	5 652	6 200	103 724	56.9
2005	10 844	11 675	12 978	6 273	7 054	9 414	10 502	11 881	9 429	8 343	6 109	6 787	111 289	61.0
2006	10 914	11 957	12 069	7 762	8 585	10 256	12 073	11 533	11 036	8 374	6 637	6 947	118 143	64.8
2007	10 739	12 688	13 189	8 304	8 628	11 193	13 174	13 643	11 230	10 734	7 398	7 699	128 619	70.5

Hotellerie - Durchschnittliche Gastbettenbelegung nach Monaten seit 2000 (in Prozent der verfügbaren Betten)

Jahr	Jan.	Febr.	März	April	Mai	Juni	Juli	August	Sept.	Okt.	Nov.	Dez.	Durchschnitt
2000	32.5%	35.8%	38.8%	25.8%	27.7%	34.2%	29.7%	34.3%	33.6%	24.3%	24.7%	27.1%	30.9%
2001	34.6%	36.8%	34.1%	24.8%	26.6%	32.4%	28.4%	30.0%	25.1%	23.5%	27.4%	27.6%	29.2%
2002	28.8%	35.3%	30.8%	24.0%	22.7%	26.6%	31.7%	29.5%	23.6%	22.9%	19.5%	21.6%	26.7%
2003	29.3%	34.8%	30.8%	21.6%	23.0%	23.7%	32.0%	29.4%	22.5%	19.0%	17.0%	21.3%	25.3%
2004	23.3%	34.0%	24.5%	21.4%	20.2%	26.8%	21.1%	30.6%	24.5%	23.8%	19.2%	20.2%	24.2%
2005	33.4%	37.3%	34.3%	20.4%	17.8%	23.6%	27.8%	30.7%	22.9%	22.4%	19.8%	18.7%	25.6%
2006	29.2%	32.4%	29.5%	20.5%	23.0%	25.3%	30.4%	28.8%	26.4%	21.6%	20.4%	18.7%	25.6%
2007	27.1%	33.3%	32.3%	22.2%	21.7%	27.5%	33.1%	33.3%	27.8%	27.4%	22.8%	23.8%	27.9%

Hotellerie - Durchschnittliche Zimmerbelegung nach Monaten seit 2000 (in Prozent der verfügbaren Zimmer)

Jahr	Jan.	Febr.	März	April	Mai	Juni	Juli	August	Sept.	Okt.	Nov.	Dez.	Durchschnitt
2000	37.5%	42.3%	46.9%	34.6%	40.8%	47.8%	37.4%	46.1%	46.2%	37.3%	40.0%	35.4%	41.2%
2001	41.5%	41.6%	44.2%	34.0%	39.6%	44.5%	36.7%	39.4%	36.8%	33.0%	40.7%	34.9%	39.0%
2002	36.9%	38.5%	37.4%	33.6%	31.8%	36.3%	42.7%	36.6%	32.8%	32.1%	30.4%	27.2%	35.0%
2003	32.7%	38.7%	37.8%	25.7%	31.3%	33.6%	40.7%	36.1%	34.2%	28.5%	30.0%	28.4%	33.3%
2004	29.3%	37.4%	34.5%	32.3%	32.3%	37.8%	30.7%	38.2%	37.7%	32.6%	33.6%	27.3%	33.8%
2005	36.8%	39.2%	39.9%	30.0%	24.4%	34.1%	34.8%	38.0%	31.8%	32.7%	30.9%	24.9%	33.1%
2006	32.7%	36.0%	35.4%	26.6%	32.9%	33.9%	37.4%	34.8%	35.2%	29.9%	31.1%	22.7%	32.5%
2007	29.4%	36.0%	35.7%	28.8%	31.2%	36.5%	40.4%	39.8%	37.2%	37.1%	32.5%	29.5%	34.7%

Ferienwohnungen - Gästeankünfte nach Monaten seit 1965¹

Jahr	Januar	Februar	März	April	Mai	Juni	Juli	August	September	Oktober	November	Dezember	Gesamt	Index 1980 = 100
1965	-	-	-	-	-	40	564	500	75	-	-	-	1 179	.
1966	-	-	-	-	-	56	550	571	105	-	-	-	1 282	.
1967	-	-	-	-	-	16	445	370	92	-	-	-	923	.
1968	-	-	-	-	-	118	607	756	144	-	-	-	1 625	.
1969	-	-	-	-	-	78	588	537	97	-	-	-	1 300	.
1970	-	-	-	-	-	102	546	457	89	-	-	-	1 194	.
1971	241	349	226	166	93	212	564	523	183	104	16	173	2 850	58.2
1972	402	564	626	200	157	210	592	558	246	172	41	211	3 979	81.3
1973	467	508	451	374	53	322	682	576	211	169	9	348	4 170	85.2
1974	448	589	540	411	86	318	650	528	211	170	50	366	4 367	89.2
1975	648	653	639	238	174	268	574	354	186	178	56	293	4 261	87.0
1976	506	626	422	416	85	191	600	401	124	145	56	333	3 905	79.7
1977	553	556	466	411	139	160	547	327	141	165	39	292	3 796	77.5
1978	616	582	571	197	110	156	567	425	129	151	19	351	3 874	79.1
1979	711	634	487	482	148	221	595	550	212	243	96	453	4 832	98.7
1980	698	746	634	446	175	166	600	491	218	196	77	450	4 897	100.0
1981	759	726	572	693	112	199	525	466	186	182	62	447	4 929	100.7
1982	850	912	680	580	190	248	542	502	207	243	57	393	5 404	110.4
1983	767	843	779	428	224	229	475	419	277	235	96	427	5 199	106.2
1984	786	829	703	466	185	310	449	459	247	230	124	463	5 251	107.2
1985	825	840	737	501	164	230	387	419	245	266	154	411	5 179	105.8
1986	809	919	882	421	189	205	383	435	240	268	133	336	5 220	106.6
1987	756	876	754	584	219	296	406	374	259	305	174	371	5 374	109.7
1988	653	864	809	420	218	235	459	426	321	321	195	371	5 292	108.1
1989	669	818	784	354	269	261	454	436	263	272	192	367	5 139	104.9
1990	585	759	698	455	224	277	370	396	262	270	193	360	4 849	99.0
1991	524	676	662	339	196	227	391	408	286	250	169	275	4 403	89.9
1992	485	585	560	370	222	290	388	381	297	225	169	252	4 224	86.3
1993	452	547	499	350	186	237	335	312	215	202	139	235	3 709	75.7
1994	456	618	522	263	175	214	281	303	196	187	111	230	3 556	72.6
1995	554	585	550	280	162	225	318	299	228	215	156	241	3 813	77.9
1996	453	517	529	292	150	175	262	328	199	194	87	245	3 431	70.1
1997	494	571	527	241	183	235	307	297	253	213	152	275	3 748	76.5
1998	453	595	528	326	159	219	285	292	219	202	141	232	3 651	74.6
1999	533	587	567	390	285	296	382	358	324	323	273	357	4 675	95.5
2000	474	596	562	427	290	322	387	383	337	327	289	346	4 740	96.8
2001	477	579	489	377	291	311	353	360	343	306	262	360	4 508	92.1
2002	477	665	579	319	278	275	356	390	286	266	222	370	4 483	91.5
2003	477	593	518	358	251	277	315	350	286	258	220	336	4 239	86.6
2004	507	642	486	340	236	261	285	352	283	250	197	284	4 123	84.2
2005	442	667	560	244	242	249	292	358	257	250	206	284	4 051	82.7
2006	426	644	440	330	209	321	310	274	269	229	190	285	3 927	80.2
2007	496	685	482	321	204	246	320	297	280	258	211	321	4 121	84.2

¹ Bis 1970 wurden Ferienwohnungsvermietungen nur in den Monaten Juni, Juli, August und September erfasst.

Ferienwohnungen - Logiernächte nach Monaten seit 1965¹

Jahr	Januar	Februar	März	April	Mai	Juni	Juli	August	September	Oktober	November	Dezember	Gesamt	Index 1980 = 100
1965	-	-	-	-	-	563	6 802	8 402	1 532	-	-	-	17 299	.
1966	-	-	-	-	-	686	6 823	10 684	2 090	-	-	-	20 283	.
1967	-	-	-	-	-	183	5 170	6 717	1 612	-	-	-	13 682	.
1968	-	-	-	-	-	1 278	7 739	9 878	2 432	-	-	-	21 327	.
1969	-	-	-	-	-	649	7 779	8 964	1 426	-	-	-	18 818	.
1970	-	-	-	-	-	1 274	7 807	8 571	2 251	-	-	-	19 903	.
1971	3 145	3 327	3 476	2 696	1 067	2 493	8 064	8 653	3 331	1 582	278	1 636	39 748	78.5
1972	4 491	5 336	6 105	3 149	1 383	2 575	8 762	10 267	3 752	1 959	317	2 234	50 330	99.5
1973	4 100	5 472	6 455	4 939	499	4 026	11 684	11 335	3 579	2 605	139	3 343	58 176	115.0
1974	4 058	5 677	6 139	5 513	474	2 932	10 427	9 084	2 740	2 159	229	3 419	52 851	104.4
1975	4 965	6 009	6 765	2 481	1 188	2 622	9 215	5 634	1 940	1 647	247	3 014	45 727	90.4
1976	4 815	5 900	4 354	4 742	654	2 143	9 601	6 239	1 374	1 345	451	3 815	45 433	89.8
1977	4 934	5 562	5 415	4 630	912	1 675	8 890	4 354	1 482	1 434	192	2 840	42 320	83.6
1978	5 521	5 540	6 576	1 706	840	1 835	9 112	5 910	1 453	1 424	172	3 452	43 541	86.0
1979	6 538	6 129	4 760	5 581	1 148	1 698	9 217	8 898	2 165	1 931	460	3 565	52 090	102.9
1980	6 284	7 237	7 173	4 265	1 216	1 352	8 180	6 373	2 515	1 562	416	4 032	50 605	100.0
1981	6 992	7 024	6 276	7 603	814	1 582	7 318	6 627	2 048	1 324	339	4 398	52 345	103.4
1982	6 780	8 636	7 284	5 534	1 160	1 827	6 909	5 887	1 723	1 782	322	3 659	51 503	101.8
1983	6 136	6 889	7 239	3 096	1 424	1 325	5 744	5 135	2 065	1 162	309	3 057	43 581	86.1
1984	6 092	7 114	5 966	4 053	1 080	2 009	5 926	5 430	1 741	1 385	315	3 453	44 564	88.1
1985	6 192	6 575	6 629	4 088	925	1 338	4 666	4 676	1 600	1 781	605	3 088	42 163	83.3
1986	6 117	7 822	8 402	2 782	1 008	1 250	4 511	4 966	2 002	1 733	536	2 463	43 592	86.1
1987	5 688	7 214	6 298	4 907	1 396	2 110	4 688	4 293	1 729	2 241	565	2 617	43 746	86.4
1988	4 407	7 486	6 792	2 711	1 181	1 375	5 481	4 758	2 055	2 151	603	2 434	41 434	81.9
1989	4 721	6 339	6 765	1 972	1 571	1 717	5 220	5 186	1 657	1 672	489	2 311	39 620	78.3
1990	4 142	5 763	5 537	3 524	1 196	1 635	4 280	4 699	1 604	1 602	532	2 373	36 887	72.9
1991	4 143	5 347	5 550	2 054	1 004	1 390	4 339	4 735	1 764	1 561	383	1 883	34 153	67.5
1992	3 656	5 005	4 477	2 612	1 295	2 038	4 534	4 110	2 054	1 248	408	1 661	33 098	65.4
1993	3 374	4 222	3 797	2 430	955	1 364	4 109	3 677	1 460	1 174	388	1 463	28 413	56.1
1994	3 373	5 440	4 644	1 823	1 068	1 279	3 170	3 267	1 226	1 014	230	1 468	28 002	55.3
1995	3 782	3 797	3 997	2 012	843	1 484	3 520	3 479	1 513	1 046	385	1 528	27 386	54.1
1996	3 302	4 033	3 768	1 747	713	1 321	3 146	3 114	1 510	929	182	1 568	25 333	50.1
1997	3 396	4 168	3 799	1 299	1 013	1 398	3 429	3 200	1 841	1 294	347	1 727	26 911	53.2
1998	3 209	4 782	4 288	2 403	754	1 152	3 272	3 039	1 355	1 157	341	1 309	27 061	53.5
1999	3 248	3 633	3 666	2 063	1 246	1 444	3 985	3 674	1 821	1 743	807	2 110	29 440	58.2
2000	3 043	3 586	3 393	2 847	1 246	1 636	4 094	4 161	1 824	1 592	698	1 932	30 052	59.4
2001	2 982	3 742	3 410	2 378	1 333	1 554	3 496	3 962	2 297	1 475	722	2 174	29 525	58.3
2002	2 825	3 818	3 496	1 518	1 326	1 588	3 345	4 062	1 546	1 285	494	2 125	27 428	54.2
2003	2 834	3 710	3 254	1 887	1 123	1 593	2 914	3 602	1 469	1 621	762	1 980	26 749	52.9
2004	2 976	3 691	2 999	1 783	1 035	1 365	2 972	3 389	1 621	1 292	473	1 582	25 178	49.8
2005	2 424	3 981	3 517	989	1 140	1 525	3 006	3 428	1 425	1 260	483	1 513	24 691	48.8
2006	2 451	3 827	2 474	1 983	868	1 764	3 129	2 820	1 364	1 112	420	1 555	23 767	47.0
2007	2 942	4 518	2 907	1 634	887	1 272	3 345	2 867	1 530	1 245	502	1 773	25 422	50.2

¹ Bis 1970 wurden Ferienwohnungsvermietungen nur in den Monaten Juni, Juli, August und September erfasst.

Jugendherberge - Gästeankünfte nach Monaten seit 1986

Jahr	Januar	Februar	März	April	Mai	Juni	Juli	August	September	Oktober	November	Dezember	Gesamt
1986	156	166	328	381	382	623	1 269	1 011	571	323	-	181	5 391
1987	136	119	333	521	102	730	1 168	1 145	701	396	-	129	5 480
1988	97	174	83	532	592	624	1 108	1 128	866	472	75	-	5 751
1989	123	220	392	334	599	794	841	1 240	693	498	84	-	5 818
1990	115	-	226	459	541	828	1 007	1 213	148	-	-	-	4 537
1991	-	-	-	-	-	78	1 081	911	778	611	-	-	3 459
1992	163	41	259	480	629	997	1 063	1 012	768	553	92	-	6 057
1993	78	164	257	469	609	927	897	652	704	403	190	-	5 350
1994	-	-	408	321	309	679	921	663	444	439	69	-	4 253
1995	-	-	282	316	355	640	641	575	493	334	38	-	3 674
1996	-	-	306	290	474	545	703	625	437	297	160	-	3 837
1997	-	-	293	290	435	419	678	550	300	415	82	-	3 462
1998	-	-	384	314	424	490	716	592	383	333	48	-	3 684
1999	-	-	297	291	225	675	829	727	417	222	150	-	3 833
2000	-	-	313	288	359	619	765	806	387	278	-	-	3 815
2001	-	-	-	400	628	858	929	915	514	394	-	-	4 638
2002	-	-	260	424	651	874	620	831	623	455	61	-	4 799
2003	-	-	188	422	608	693	955	874	492	590	-	-	4 822
2004	-	440	204	411	533	619	980	844	545	513	-	100	5 189
2005	-	-	181	268	601	459	1 013	961	564	503	-	-	4 550
2006	-	-	309	505	457	787	1 006	1 012	638	453	-	-	5 167
2007	-	-	398	507	575	798	909	763	718	444	-	-	5 112

Jugendherberge - Logiernächte nach Monaten seit 1986

Jahr	Januar	Februar	März	April	Mai	Juni	Juli	August	September	Oktober	November	Dezember	Gesamt
1986	334	290	483	885	724	1 093	1 780	1 408	678	893	-	536	9 104
1987	292	241	537	1 131	182	978	1 712	1 431	922	633	-	312	8 371
1988	124	348	166	1 055	1 045	931	1 526	1 397	1 174	941	77	-	8 784
1989	139	476	923	645	1 008	982	1 446	1 483	916	815	152	-	8 985
1990	156	-	418	1 176	610	1 213	1 345	1 496	746	-	-	-	7 160
1991	-	-	-	-	-	232	1 597	1 159	1 099	880	-	-	4 967
1992	189	48	424	1 252	824	1 363	1 801	1 486	1 021	842	233	-	9 483
1993	128	205	274	1 127	1 067	1 114	1 250	1 321	793	1 037	227	-	8 543
1994	-	-	641	934	384	925	1 360	1 160	776	811	82	-	7 073
1995	-	-	405	903	879	823	1 323	842	826	597	63	-	6 661
1996	-	-	444	923	773	790	944	878	803	920	239	-	6 714
1997	-	-	460	1 085	934	511	890	776	442	682	97	-	5 877
1998	-	-	644	636	890	725	918	867	677	657	75	-	6 089
1999	-	-	483	685	509	823	1 079	934	608	317	170	-	5 608
2000	-	-	475	453	443	1 062	1 136	1 067	689	495	-	-	5 820
2001	-	-	-	925	891	1 259	1 279	1 420	795	763	-	-	7 332
2002	-	-	415	765	1 251	1 283	1 571	1 371	811	683	96	-	8 246
2003	-	-	292	705	1 348	1 413	1 443	1 446	759	1 166	-	-	8 572
2004	-	440	289	719	1 124	851	1 584	1 336	970	1 127	-	531	8 971
2005	-	-	272	488	988	639	1 394	1 552	936	868	-	-	7 137
2006	-	-	407	1 075	755	1 141	1 379	1 507	791	857	-	-	7 912
2007	-	-	601	1 112	1 107	1 171	1 338	1 110	969	638	-	-	8 046

Jugendherberge – Gästeankünfte und Logiernächte nach Herkunftsland 1998 bis 2004

Herkunftsland	1998		1999		2000		2001		2002		2003		2004	
	Ank.	Nächte	Ank.	Nächte	Ank.	Nächte	Ank.	Nächte	Ank.	Nächte	Ank.	Nächte	Ank.	Nächte
Liechtenstein	-	-	-	-	30	32	102	420	24	42	209	624	266	915
Schweiz	1 479	2 760	2 026	3 053	1 485	2 627	1 899	3 148	2 348	4 565	2 268	4 215	1 915	3 562
Belgien	15	36	42	43	39	51	20	24	66	114	29	42	125	167
Dänemark	13	13	15	23	8	8	48	135	30	32	21	23	29	37
Deutschland	709	1 121	602	1 004	884	1 399	1 255	1 914	956	1 556	976	1 564	1 596	2 466
Finnland	18	35	17	17	61	64	15	15	13	13	10	11	24	25
Frankreich	42	46	40	40	28	70	92	173	42	104	62	168	64	95
Griechenland	-	-	-	-	-	-	3	3	-	-	2	2	-	-
Verein.Königreich (UK)	53	61	39	54	39	46	41	66	64	73	109	179	150	263
Italien	64	73	55	65	97	121	172	226	165	202	120	196	80	101
Irland	-	-	19	49	3	5	11	13	20	20	11	11	24	27
Island	2	2	49	151	3	3	-	-	1	1	4	4	3	3
Serbien u. Montenegro	64	64	42	42	3	3	10	10	13	14	2	6	22	49
Luxemburg	-	-	1	1	30	60	-	-	15	30	17	34	5	6
Niederlande	43	65	51	68	37	45	54	69	38	44	62	86	34	43
Norwegen	20	23	22	22	10	10	18	18	11	11	25	32	28	41
Österreich	235	421	2	2	309	309	52	58	209	395	61	92	71	94
Polen	69	183	63	64	56	103	10	14	47	56	12	22	17	17
Portugal	2	2	-	-	2	4	4	24	3	3	4	6	16	24
Schweden	30	216	15	15	55	56	57	61	27	29	31	39	23	42
Slowakische Republik	-	-	-	-	-	-	-	-	4	4	5	6	5	5
Spanien	21	27	24	24	34	34	79	87	58	61	73	94	64	76
Tschech. Republik	61	61	155	200	149	214	49	49	135	164	50	121	24	38
Türkei	-	-	-	-	-	-	-	-	-	-	2	2	1	3
Ungarn	67	68	8	8	16	20	6	6	22	24	9	12	19	27
Übriges Europa	92	92	1	1	4	4	85	88	26	39	107	271	25	38
Vereinigte Staaten (USA)	110	148	167	198	121	139	128	137	120	214	127	158	149	206
Kanada	27	28	29	29	20	20	39	51	34	40	39	52	32	49
Übriges Amerika	20	20	18	18	26	48	30	30	29	49	25	49	29	51
Südafrika	-	-	-	-	-	-	1	1	-	-	6	8	5	5
Übriges Afrika	3	3	-	-	3	4	-	-	5	5	4	10	10	45
Israel	1	1	3	3	4	4	9	17	4	4	6	7	3	3
Japan	290	360	207	243	173	220	220	338	140	174	138	189	114	154
Süd-Korea	5	5	17	17	1	1	36	36	7	7	18	21	17	19
Übriges Asien	88	98	15	15	21	22	40	41	58	85	63	66	81	110
Neuseeland	10	22	12	16	12	17	12	15	8	8	21	25	10	14
Australien, Ozeanien	31	35	77	123	52	57	41	45	57	64	94	125	109	151
Gesamt	3 684	6 089	3 833	5 608	3 815	5 820	4 638	7 332	4 799	8 246	4 822	8 572	5 189	8 971

Jugendherberge – Gästeankünfte und Logiernächte nach Herkunftsland seit 2005

Herkunftsland	2005		2006		2007	
	Ankünfte	Nächte	Ankünfte	Nächte	Ankünfte	Nächte
Liechtenstein	238	431	321	754	336	718
Schweiz	1 945	3 363	1 958	3 297	2 054	3 485
Deutschland	734	1 077	972	1 242	926	1 376
Vereinigtes Königreich (UK)	79	125	118	182	183	248
Vereinigte Staaten (USA)	208	250	188	225	156	220
Italien	94	105	45	61	140	185
Australien	121	163	143	178	127	180
Spanien	46	49	174	188	111	163
Lettland	0	0	1	1	91	131
Kanada	73	91	68	114	65	130
Belgien	19	33	149	188	62	109
Polen	12	12	30	40	93	106
Dänemark	45	55	83	110	47	96
Österreich	120	210	115	199	75	96
Japan	87	122	80	109	50	87
Irland	18	55	70	75	45	82
Schweden	31	32	43	62	70	74
Niederlande	106	143	109	222	58	63
Finnland	13	14	40	51	47	56
Übrige Länder	249	363	290	396	376	441
Gesamt	4 550	7 137	5 173	7 919	5 112	8 046

Massenlager - Gästankünfte nach Monaten seit 1965

Jahr	Januar	Februar	März	April	Mai	Juni	Juli	August	Septem- ber	Okto- ber	Novem- ber	Dezem- ber	Gesamt	Anzahl Betten
1965	108	40	71	227	16	98	257	468	272	106	-	126	1 789	190
1966	71	91	3	123	46	91	214	135	109	17	-	80	980	229
1967	35	-	58	-	44	11	70	125	118	35	-	-	496	175
1968	37	17	37	56	-	106	55	85	89	72	-	75	629	131
1969	107	54	69	38	4	84	61	107	70	24	-	145	763	101
1970	10	12	81	-	18	23	156	147	117	-	-	78	642	106
1971	85	119	59	42	17	164	82	37	225	15	-	49	894	106
1972	14	90	45	10	73	107	112	128	195	114	-	71	959	161
1973	62	83	37	34	1	84	176	147	256	29	-	41	950	161
1974	34	18	40	5	-	74	108	176	103	-	-	30	588	145
1975	29	-	31	-	22	73	76	135	140	-	-	27	533	106
1976	41	36	34	13	8	65	85	148	103	55	-	37	625	121
1977	37	124	16	4	11	119	197	167	94	58	-	30	857	159
1978	26	109	111	-	29	22	107	172	275	56	-	40	947	159
1979	75	73	20	10	28	56	229	221	230	38	-	69	1 049	159
1980	110	108	103	2	-	26	165	231	296	60	-	57	1 158	136
1981	150	54	46	2	-	37	155	205	277	32	-	66	1 024	136
1982	114	140	93	12	-	88	86	172	390	111	-	70	1 276	136
1983	179	180	150	32	5	178	181	197	430	144	-	69	1 745	171
1984	152	83	211	44	4	121	135	236	326	56	33	100	1 501	171
1985	197	161	221	66	12	275	124	248	334	76	28	98	1 840	171
1986	227	90	193	10	60	103	219	226	231	154	36	52	1 601	171
1987	172	150	218	53	-	99	340	322	503	158	63	36	2 114	194
1988	79	174	157	67	35	222	217	246	512	67	36	53	1 865	192
1989	123	251	259	2	68	117	234	182	307	65	-	34	1 642	192
1990	155	27	124	28	50	147	262	317	373	131	268	155	2 037	210
1991	181	192	139	109	96	220	213	458	326	92	71	112	2 209	210
1992	101	192	79	127	182	53	576	356	215	118	80	95	2 174	180
1993	144	232	130	114	141	167	216	323	253	60	66	213	2 059	180
1994	202	135	214	84	133	186	224	235	313	92	129	202	2 149	140
1995	155	173	216	77	142	58	44	62	150	103	24	87	1 291	140
1996	132	155	191	63	104	117	96	162	136	66	38	84	1 344	140
1997	120	133	108	92	134	103	96	176	147	78	65	107	1 359	140
1998	96	264	136	54	91	252	210	207	284	65	157	83	1 899	140
1999	112	152	128	45	167	169	171	201	265	127	117	186	1 840	140
2000	144	127	134	42	69	141	107	188	273	46	58	99	1 428	140
2001 ¹	169	248	218	67	65	186	637	753	713	132	97	148	3 433	300
2002	95	191	109	41	141	236	791	667	571	113	102	117	3 174	300
2003	193	166	142	107	56	507	600	1 351	583	93	123	154	4 075	300
2004	203	170	130	60	102	352	804	1 014	904	114	47	54	3 954	300
2005	126	160	117	49	76	362	878	883	771	230	99	99	3 850	300
2006	115	103	136	90	71	114	762	645	927	125	44	103	3 235	300
2007	118	182	117	116	80	660	436	804	1 000	122	68	164	3 867	300

¹ Ab 2001 wurden drei Betriebe zusätzlich erfasst und die Zahl der Betten geschätzt.

Massenlager - Logiernächte nach Monaten seit 1965

Jahr	Januar	Februar	März	April	Mai	Juni	Juli	August	September	Oktober	November	Dezember	Gesamt
1965	527	154	101	1 197	16	107	257	663	284	190	-	542	4 038
1966	712	560	220	848	52	91	328	527	109	17	-	547	4 011
1967	226	-	148	-	88	11	70	145	118	35	-	-	841
1968	191	100	128	269	-	351	59	85	89	72	-	384	1 728
1969	818	348	136	303	7	84	61	107	70	24	-	905	2 863
1970	43	102	479	71	72	23	164	147	117	-	-	295	1 513
1971	550	703	65	336	17	164	82	37	226	15	-	281	2 476
1972	179	564	245	20	99	107	158	128	200	117	-	393	2 210
1973	566	242	92	64	2	84	226	170	256	29	-	192	1 923
1974	260	18	35	16	-	108	108	211	103	-	-	180	1 039
1975	246	-	44	-	28	79	76	166	140	-	-	61	840
1976	247	66	34	13	24	65	85	148	103	60	-	132	977
1977	142	342	24	14	11	123	407	171	94	58	-	184	1 570
1978	138	243	431	-	44	36	117	172	290	56	-	190	1 717
1979	219	315	20	46	28	56	496	221	232	74	-	312	2 019
1980	288	284	118	8	-	34	209	243	334	60	-	117	1 695
1981	391	392	70	8	-	37	222	239	277	32	-	306	1 974
1982	412	369	93	12	-	88	87	189	528	111	-	260	2 149
1983	365	493	191	78	10	178	201	231	481	144	-	144	2 516
1984	215	174	386	90	4	149	161	238	362	70	40	286	2 175
1985	426	464	274	179	18	275	199	288	340	87	28	240	2 818
1986	455	292	254	15	60	104	335	232	256	208	41	175	2 427
1987	319	266	386	237	-	234	485	457	547	177	63	75	3 246
1988	114	381	312	188	41	326	261	278	514	72	36	128	2 651
1989	361	500	467	4	68	139	234	188	433	65	-	51	2 510
1990	161	42	158	72	50	187	266	441	490	357	328	328	2 880
1991	353	460	323	223	275	372	310	1 016	712	345	108	499	4 996
1992	163	249	243	337	310	99	279	426	267	183	260	201	3 017
1993	199	504	232	397	296	343	662	479	445	122	232	319	4 230
1994	390	264	405	334	263	230	410	322	377	188	267	263	3 713
1995	259	455	322	332	283	90	192	122	368	264	62	233	2 982
1996	270	306	239	174	130	147	261	270	283	88	116	209	2 493
1997	172	226	288	272	317	125	162	600	325	92	139	138	2 856
1998	126	415	274	209	231	308	422	272	493	107	258	170	3 285
1999	172	428	280	168	467	271	219	253	440	180	234	270	3 382
2000	182	384	290	119	135	339	125	411	366	152	122	147	2 772
2001 ¹	386	787	599	321	108	321	941	1 187	806	200	208	300	6 164
2002	307	766	471	141	272	303	1 140	1 101	812	385	177	263	6 138
2003	446	561	606	477	83	588	857	1 789	715	213	197	344	6 876
2004	477	758	460	267	160	593	907	1 231	1 185	347	100	202	6 687
2005	301	784	529	85	111	490	974	1 119	953	398	147	193	6 084
2006	257	494	312	294	80	197	852	786	1 136	295	62	234	4 999
2007	365	755	279	283	120	897	511	993	1 135	188	93	430	6 049

¹ Ab 2001 wurden drei Betriebe zusätzlich erfasst.

Camping - Logiernächte nach Herkunftsland seit 1965

Jahr	Liechtenstein ¹	Schweiz	Deutschland	Niederlande	Tschechische Republik ¹	Verein. Königreich (UK)	Italien ¹	Dänemark	Frankreich	Andere	Gesamt
1965	.	420	1 869	655	.	1 549	.	312	1 197	1 345	7 347
1966	.	2 704	2 900	1 307	.	2 615	.	705	1 566	2 064	13 861
1967	.	3 924	5 148	1 364	.	2 150	.	1 388	1 427	3 148	18 549
1968	.	4 681	3 766	1 800	.	2 699	.	1 162	2 601	2 799	19 508
1969	.	5 967	5 662	4 484	.	5 513	.	1 601	1 584	4 637	29 448
1970	.	6 506	7 226	5 115	.	5 997	.	2 034	2 192	6 071	35 141
1971	.	5 696	5 960	4 426	.	6 153	.	1 585	2 569	5 375	31 764
1972	.	4 948	5 727	4 573	.	5 209	.	1 197	2 296	3 939	27 889
1973	.	4 614	5 102	3 577	.	4 967	.	1 310	2 540	4 381	26 491
1974	.	4 955	4 843	5 491	.	4 030	.	1 075	1 942	4 542	26 878
1975	.	6 068	6 008	4 295	.	3 718	.	620	1 995	3 981	26 685
1976	.	4 895	2 544	3 782	.	2 068	.	842	1 984	5 249	21 364
1977	.	7 901	2 773	3 889	.	1 179	.	628	1 394	4 033	21 797
1978	.	11 716	2 273	2 978	.	1 197	.	381	1 111	3 343	22 999
1979	.	16 285	2 378	2 314	.	1 152	.	492	1 139	3 076	26 836
1980	.	22 322	2 543	2 200	.	1 297	.	389	910	3 428	33 089
1981	.	16 287	2 033	2 539	.	1 891	.	580	1 403	3 449	28 182
1982	.	19 153	2 431	2 123	.	1 527	.	330	954	4 886	31 404
1983	.	15 133	3 157	3 068	.	1 210	.	504	641	5 381	29 094
1984	.	16 947	2 460	2 078	.	1 219	.	183	950	4 640	28 477
1985	.	21 260	1 776	1 129	.	889	.	262	639	4 435	30 390
1986	.	12 807	1 588	810	.	696	.	139	507	4 009	20 556
1987	.	13 754	2 013	975	.	575	.	224	410	3 262	21 213
1988	.	14 551	2 033	684	.	462	.	82	382	2 821	21 015
1989	.	15 548	1 824	514	.	477	.	72	318	2 633	21 386
1990	.	12 609	1 230	467	.	343	.	110	417	2 152	17 328
1991	.	11 639	1 930	666	.	377	.	197	404	3 100	18 313
1992	.	10 700	2 309	561	.	168	.	64	427	2 958	17 187
1993	.	10 184	3 008	512	.	219	.	97	361	2 657	17 038
1994	939	9 404	2 629	655	.	194	356	37	240	1 632	16 086
1995	660	9 099	2 101	799	.	173	254	128	202	965	14 381
1996	-	9 992	1 291	722	.	161	149	180	119	722	13 336
1997	2	10 643	1 306	664	83	180	169	95	200	746	14 088
1998	-	10 738	1 572	683	77	186	257	89	138	814	14 554
1999	-	11 798	1 343	627	79	196	198	102	72	550	14 965
2000	-	12 606	931	326	58	153	108	112	26	371	14 691
2001	433	14 492	804	670	29	74	114	91	42	407	17 156
2002	107	15 255	684	226	62	87	86	65	39	482	17 093
2003	-	14 570	665	457	87	97	129	123	34	415	16 577
2004	321	14 060	1 019	327	82	88	96	56	87	432	16 568
2005	428	13 613	1 006	281	37	130	79	78	36	416	16 104
2006	321	13 133	867	262	26	145	97	78	71	487	15 487
2007	217	13 012	841	285	132	105	82	69	56	425	15 224

¹ Liechtenstein und Italien bis 1993, Tschechische Republik bis 1996 in 'Andere' enthalten.

Camping - Logiernächte nach Monaten seit 1965

Jahr	Januar	Februar	März	April	Mai	Juni	Juli	August	September	Oktober	November	Dezember	Gesamt
1965	-	-	-	95	171	627	2 779	3 178	381	116	-	-	7 347
1966	-	-	-	143	398	1 582	4 818	5 776	1 036	108	-	-	13 861
1967	-	-	-	221	524	1 396	6 108	9 076	1 202	22	-	-	18 549
1968	-	-	-	-	-	19 508
1969	-	-	-	382	1 242	3 020	12 156	11 180	1 367	101	-	-	29 448
1970	-	-	-	659	1 478	3 405	14 986	12 582	1 847	184	-	-	35 141
1971	-	-	-	459	1 001	3 222	12 797	12 434	1 669	182	-	-	31 764
1972	-	-	-	418	789	2 602	12 048	10 767	1 225	40	-	-	27 889
1973	-	-	-	784	717	2 608	10 537	10 512	1 333	-	-	-	26 491
1974	-	-	-	155	686	2 388	10 690	11 138	1 580	241	-	-	26 878
1975	-	-	232	617	1 470	4 836	8 697	8 842	1 419	572	-	-	26 685
1976	-	-	-	205	1 409	2 410	9 155	7 021	1 164	-	-	-	21 364
1977	-	-	20	546	1 009	3 222	10 923	5 706	261	110	-	-	21 797
1978	-	-	45	1 212	1 675	3 073	7 635	5 970	1 389	2 000	-	-	22 999
1979	750	750	750	1 721	1 728	3 305	8 233	5 589	1 760	750	750	750	26 836
1980	600	700	700	3 199	3 610	4 259	7 705	8 502	1 814	700	700	600	33 089
1981	600	600	600	1 406	1 674	3 220	7 093	8 868	2 521	500	500	600	28 182
1982	760	760	760	2 694	2 987	3 730	7 069	7 760	3 124	500	500	760	31 404
1983	836	836	841	893	2 645	3 685	6 938	7 905	2 653	526	500	836	29 094
1984	352	352	352	2 374	2 374	3 990	7 569	7 691	3 071	-	-	352	28 477
1985	860	830	860	2 899	3 027	3 600	6 691	6 279	3 461	523	500	860	30 390
1986	588	758	550	1 924	1 799	2 182	5 057	4 952	2 273	179	-	294	20 556
1987	480	480	1 144	1 747	1 683	2 402	4 742	4 843	2 064	908	-	720	21 213
1988	970	945	955	1 510	1 826	2 213	3 968	4 212	1 848	924	462	1 182	21 015
1989	1 197	1 197	1 634	1 472	1 924	2 083	3 083	3 874	1 694	1 285	606	1 337	21 386
1990	570	540	430	1 220	1 331	1 941	3 846	4 533	1 866	251	100	700	17 328
1991	438	533	1 071	886	1 935	2 407	4 183	3 854	1 706	600	50	650	18 313
1992	388	380	960	1 023	1 971	2 501	3 556	3 675	1 661	372	50	650	17 187
1993	415	381	395	948	2 048	2 439	3 291	4 323	1 568	519	67	644	17 038
1994	415	392	406	656	1 913	1 977	3 573	3 940	1 781	338	50	645	16 086
1995	440	429	430	650	1 921	2 150	3 302	3 133	1 468	389	34	35	14 381
1996	66	66	68	726	2 023	2 346	3 286	2 844	1 352	471	44	44	13 336
1997	66	66	83	650	2 183	2 437	3 240	3 273	1 482	520	44	44	14 088
1998	68	71	113	820	2 142	2 441	3 490	3 308	1 440	529	69	63	14 554
1999	68	66	91	824	2 314	2 612	3 311	3 082	1 682	703	126	86	14 965
2000	98	68	86	861	2 364	2 794	3 136	2 989	1 626	573	52	44	14 691
2001	4	2	20	912	2 254	3 246	4 236	3 425	2 162	877	18	-	17 156
2002	-	-	29	886	2 309	3 131	4 172	3 446	2 183	937	-	-	17 093
2003	-	-	-	843	2 211	3 101	4 282	3 170	2 148	822	-	-	16 577
2004	-	-	6	877	2 259	3 015	4 067	3 232	2 208	904	-	-	16 568
2005	-	-	17	818	2 128	2 875	3 792	3 325	2 294	847	8	-	16 104
2006	-	-	-	791	1 972	2 828	3 867	3 116	2 068	837	8	-	15 487
2007	-	-	-	798	2 128	2 734	3 783	3 040	1 959	782	-	-	15 224

C Methodik und Datenquellen

Die Abteilung Statistik des Amtes für Volkswirtschaft publiziert jährlich die Fremdenverkehrsstatistik in gedruckter und elektronischer Form. Sie enthält Angaben zur Hotellerie und Parahotellerie in Liechtenstein und umfasst detaillierte Angaben zum Berichtsjahr sowie Zeitreihentabellen für Analysen von Entwicklungen im Zeitablauf.

Zusätzlich werden Fremdenverkehrsstatistiken zur Sommer- und zur Wintersaison veröffentlicht. Diese beinhalten ausschliesslich Angaben zur Hotellerie.

Die Daten für die Fremdenverkehrsstatistik werden monatlich bzw. periodisch bei den Hotels, der Jugendherberge, den Gruppenbeherbergungsbetrieben und den Campingplatzbetreibern erhoben. Die Erhebung der Ferienwohnungsvermietungen führt Liechtenstein Tourismus durch. Die Daten zur Erstellung der Fremdenverkehrsstatistik stellt Liechtenstein Tourismus der Abteilung Statistik des Amtes für Volkswirtschaft zur Verfügung.

—» Erhebungsformulare "Gästeankünfte und Logiernächte, Hotellerie", ab Seite 118.

D Glossar

1 Zeichenerklärungen

- 0 Eine Null an Stelle einer anderen Zahl bedeutet eine Grösse, die kleiner als die Hälfte der verwendeten Zählereinheit ist.
- .
- Ein Strich an Stelle einer Zahl bedeutet Null.
- * Ein Stern an Stelle einer Zahl bedeutet, dass die Zahlenangabe nicht erhältlich oder nicht erhoben oder aus Datenschutzgründen unterblieben ist.

2 Begriffserklärungen

Alpenhotel

Als Alpenhotels werden die Hotels in Steg und in Malbun bezeichnet.

Beherbergungsbetriebe

Der Begriff Beherbergungsbetriebe umfasst alle Betriebe der Hotellerie und Parahotellerie.

Betriebsart

Bei den beiden Betriebsarten handelt es sich um die Hotelbetriebe, die sich auf der Rheintalseite befinden, und die Alpenhotels in Steg und in Malbun.

Camping

Unter dem Begriff Camping wird die Vermietung von Zelt- und Wohnwagenplätzen zusammengefasst.

Ferienwohnungen

Ferienwohnungen und Ferienhäuser, die an Personen ohne Wohnsitz in der entsprechenden Gemeinde vermietet werden, werden unter dem Begriff Ferienwohnungen zusammengefasst.

Hotel

Als Hotels werden Betriebe bezeichnet, die Gäste tage- oder wochenweise beherbergen. Die Dienstleistungen des Hotels umfassen die Unterbringung in Gästezimmern, tägliches Bettenmachen, das Reinigen und gegebenenfalls die Bereitstellung von Mahlzeiten, Parkplätzen, Erholungseinrichtungen usw.

Hotelbetriebe

Die Hotels im Rheintal werden unter dem Begriff Hotelbetriebe geführt. Die Privatzimmervermieter sind aus Datenschutzgründen seit dem Jahr 2000 den Hotelbetrieben zugeordnet.

Hotellerie

Die Hotellerie umfasst die Hotelbetriebe auf der Rheintalseite sowie die Alpenhotels.

Jugendherberge

Die Jugendherberge Schaan-Vaduz ist die einzige Jugendherberge in Liechtenstein. Die Jugendherberge wird der Parahotellerie zugeordnet.

Massenlager

Als Massenlager gelten die sechs Gruppenbeherbergungsbetriebe im Alpengebiet (Gafadura, Pfälzerhütte, Sücka, Alpenhotel Steg, Pradamé und Sareis) sowie das Kloster in Schaan und das Haus Gutenberg in Balzers. Die Massenlager werden der Parahotellerie zugeordnet.

Parahotellerie

Die Parahotellerie umfasst die Beherbergungsbetriebsarten Ferienwohnungen, Massenlager, Camping und Jugendherbergen.

Privatzimmer

Als Privatzimmer werden Unterkünfte in privaten Haushalten bezeichnet. Aus Datenschutzgründen werden die Privatzimmer den Hotelbetrieben zugeordnet.

Region

Hoteldaten werden aus Datenschutzgründen in fünf Regionen zusammengefasst. Die Regionen bestehen aus Vaduz, Triesenberg, Triesen/Balzers, Schaan/Planken und dem Unterland (Eschen, Mauren, Gamprin, Ruggell, Schellenberg).

Erhebungsformulare "Gästeankünfte und Logiernächte, Hotellerie"

Fremdenverkehrsstatistik
Gästeankünfte

Aufelstrasse 51, L-9490 Vaduz
Telefon: +423 236 8894
Fax: +423 236 6931
E-Mail: info.statistik@govw.li

Formulare unter: www.govw.li - Rubrik Statistik

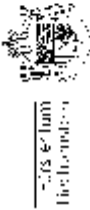

Amt für
Volkswirtschaft

Betrieb: _____ Betriebserien von: _____ bis: _____
 (Name / Stempel) Melde-Monat/Jahr (MM/JJJJ): _____
 Zahl der Zimmer: _____ davon verfügbar: _____
 Zahl der Gastbetten: _____ davon verfügbar: _____

Hauptberuflich beschäftigte Personen* am Monatsende:
 *(inkl. Betriebsinhaber und mitarbeitende Familienangehörige)
 Männer: _____
 Frauen: _____
 Total: _____

Land des ständigen Wohnsitzes der Gäste	Datum der Ankunft - Hier sind die Gäste nur einmal (am Tag ihrer Ankunft) einzutragen																								TOTAL											
	1.	2.	3.	4.	5.	6.	7.	8.	9.	10.	11.	12.	13.	14.	15.	16.	17.	18.	19.	20.	21.	22.	23.	24.		25.	26.	27.	28.	29.	30.	31.				
01																																				
02																																				
03																																				
04																																				
05																																				
06																																				
07																																				
08																																				
09																																				
10																																				
11																																				
12																																				
13																																				
14																																				
15																																				
16																																				
17																																				
18																																				
19																																				
20																																				
21																																				
22																																				
23																																				
24																																				
TOTAL Ankünfte (Blatt)																																				

Bitte ausfüllen: Betriebsnummer Melde-Monat/Jahr Zahl der Zimmer Zahl der Gastbetten beschäftigte Personen

Für die Richtigkeit der Angaben:

Fremdenverkehrsstatistik
Logiernächte

Formulare unter: www.lvlj.li - Rubrik Statistik

[Amulstrasse 51, LL-9490 Vaduz](mailto:info@amw.li)
 Telefon: +423 236 6894
 Fax: +423 236 6931
 E-Mail: info.statistik@amw.li



Betrieb:

Betrieb Nr.:

Melde-Monat/Jahr (MM/JJ):

Bitte Name des Betriebs, Betriebsnummer und Melde-Monat auf Blatt 'Ankünfte' angeben

Land des ständigen Wohnsitzes der Gäste	Datum der Übernachtung - Hier ist die Zahl der übernachtenden Gäste einzutragen.																								TOTAL										
	1.	2.	3.	4.	5.	6.	7.	8.	9.	10.	11.	12.	13.	14.	15.	16.	17.	18.	19.	20.	21.	22.	23.	24.		25.	26.	27.	28.	29.	30.	31.			
01																																			
02																																			
03																																			
04																																			
05																																			
06																																			
07																																			
08																																			
09																																			
10																																			
11																																			
12																																			
13																																			
14																																			
15																																			
16																																			
17																																			
18																																			
19																																			
20																																			
21																																			
22																																			
23																																			
24																																			
TOTAL Übernachtungen (Blatt)																																			
davon taxpflichtig **																																			

Anzahl belegte Zimmer

** Personen über 14 Jahre (Erfolgt keine Erfragung, so gelten alle Nächte als taxpflichtig)

Für die Richtigkeit der Angaben: