

---

Fürstentum  
Liechtenstein

---

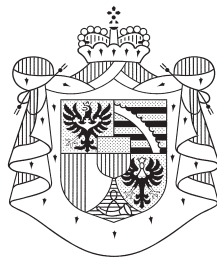

---

**Fremdenverkehrs-  
statistik**

---

Jahresheft 2006

**Amt für  
Volkswirtschaft**  
9490 Vaduz

<b>Herausgeber und Vertrieb</b>	Amt für Volkswirtschaft, Abteilung Statistik Äulestrasse 51 LI-9490 Vaduz Telefon +423 236 68 76 Telefax +423 236 69 31
<b>Auskunft</b>	Harry Winkler, Tel. +423 236 68 90 E-Mail: <a href="mailto:info.statistik@avw.llv.li">info.statistik@avw.llv.li</a>
<b>Internet</b>	<a href="http://www.avw.llv.li">www.avw.llv.li</a> - Link "Statistik"
<b>Erscheinungsweise</b>	Jährlich
<b>Publikationsnummer</b>	1056
<b>Copyright</b>	Wiedergabe unter Angabe des Herausgebers (Amt für Volkswirtschaft, Abteilung Statistik) gestattet.

**INHALTSVERZEICHNIS**

Seite

<b>EINLEITUNG</b> .....	5
-------------------------	---

**HOTEL- UND PRIVATZIMMER****Monatstabellen**

Januar .....	12
Februar .....	16
März .....	20
April .....	24
Mai .....	28
Juni .....	32
Juli .....	36
August .....	40
September .....	44
Oktober .....	48
November .....	52
Dezember .....	56

**Jahrestabellen**

Hotelbetriebe nach Region, Betriebsart und Monaten .....	62
Hauptberuflich beschäftigtes Personal nach Region und Betriebsart .....	62
Gästekünfte nach Region, Betriebsart und Monaten .....	63
Logiernächte nach Region, Betriebsart und Monaten .....	63
Gästekünfte nach Herkunftsland und Monaten .....	64
Logiernächte nach Herkunftsland und Monaten .....	65
Gästekünfte nach Herkunftsland und Gebiet .....	66
Logiernächte nach Herkunftsland und Gebiet .....	67
Gästekünfte nach Herkunftsland und Region .....	68
Logiernächte nach Herkunftsland und Region .....	69
Durchschnittliche Aufenthaltsdauer (in Tagen) nach Herkunftsland und Gebiet .....	70
Durchschnittliche Aufenthaltsdauer (in Tagen) nach Region und Monaten .....	71
Vorhandene, verfügbare und belegte Gastbetten pro Tag nach Region, Betriebsart und Monaten ....	72
Durchschnittliche Gastbettenbesetzung nach Region, Betriebsart und Monaten (in Prozent) .....	73
Vorhandene, verfügbare und belegte Zimmer pro Tag nach Region, Betriebsart und Monaten .....	74
Durchschnittliche Zimmerbelegung nach Region, Betriebsart und Monaten (in Prozent) .....	75

**FERIENWOHNUNGEN**

Gästekünfte und Logiernächte nach Gebiet und Monaten .....	78
Gästekünfte und Logiernächte nach Herkunftsland und Monaten .....	79
Gästekünfte und Logiernächte nach Herkunftsland und Gebiet .....	80

**JUGENDHERBERGE**

Gästeankünfte nach Herkunftsland und Monaten .....	82
Logiernächte nach Herkunftsland und Monaten .....	83

**MASSENLAGER**

Gästeankünfte und Logiernächte nach Herkunftsland und Monaten .....	86
---	----

**CAMPING**

Gästeankünfte nach Herkunftsland und Monaten .....	88
Logiernächte nach Herkunftsland und Monaten .....	89

**VERGLEICHSTABELLEN**

Hotel- und Privatzimmer - Gästeankünfte nach Herkunftsland seit 1965 .....	92
Hotel- und Privatzimmer - Logiernächte nach Herkunftsland seit 1965 .....	93
Hotel- und Privatzimmer - Gästeankünfte nach Monaten seit 1965 .....	94
Hotel- und Privatzimmer - Logiernächte nach Monaten seit 1965 .....	95
Hotel- und Privatzimmer - Fremdenverkehr im Alpengebiet seit 1977 .....	96
Hotel- und Privatzimmer - Durchschnittliche Bettenbelegung nach Monaten seit 2000 .....	97
Hotel- und Privatzimmer - Durchschnittliche Zimmerbelegung nach Monaten seit 2000 .....	97
Ferienwohnungen - Gästeankünfte nach Monaten seit 1965 .....	98
Ferienwohnungen - Logiernächte nach Monaten seit 1965 .....	99
Jugendherberge - Gästeankünfte nach Monaten seit 1986 .....	101
Jugendherberge - Logiernächte nach Monaten seit 1986 .....	101
Jugendherberge – Gästeankünfte und Logiernächte nach Herkunftsland 1998 bis 2004 .....	102
Jugendherberge – Gästeankünfte und Logiernächte nach Herkunftsland seit 2005 .....	103
Massenlager - Gästeankünfte nach Monaten seit 1965 .....	104
Massenlager - Logiernächte nach Monaten seit 1965 .....	105
Camping - Logiernächte nach Herkunftsland seit 1965 .....	106
Camping - Logiernächte nach Monaten seit 1965 .....	107
Zusammenfassung - Fremdenverkehr 1946 bis 1979 .....	108
Zusammenfassung - Fremdenverkehr seit 1980 .....	109

## Fremdenverkehr 2006

### Einleitung

Die liechtensteinischen Beherbergungsbetriebe konnten die Logiernächtezahlen im vergangenen Jahr insgesamt um 3.0 Prozent steigern. Die Nächtigungen in Hotels legten um 6.2 Prozent zu. Die Jugendherberge Schaan-Vaduz konnte sogar einen Anstieg der Nächtigungen um mehr als 10 Prozent verzeichnen. Rückläufig waren demgegenüber die Logiernächtezahlen in Ferienwohnungen, Massenlagern und auf Campingplätzen. Der deutliche Rückgang der Übernachtungen in Massenlagern ist auf die schwächere Nachfrage in den Monaten Mai bis August zurückzuführen.

### Zusammenfassung der Logiernächte nach Betriebsart

Betriebsart	Logiernächte			
	2006	2005	Veränderung absolut	%
Hotel- und Privatzimmer	118 143	111 289	6 854	6.2%
Ferienwohnungen	23 767	24 691	-924	-3.7%
Jugendherberge	7 912	7 137	775	10.9%
Massenlager	4 999	6 084	-1 085	-17.8%
Camping	15 487	16 104	-617	-3.8%
<b>Gesamt</b>	<b>170 308</b>	<b>165 305</b>	<b>5 003</b>	<b>3.0%</b>

### 1. Hotel- und Privatzimmer

Die liechtensteinischen Hotelbetriebe konnten im Jahr 2006 56'204 Gäste beherbergen, 5'148 mehr als im Vorjahr. Die Zahl der Übernachtungen stieg um 6.2 Prozent auf 118'143. Dies ist der höchste Wert seit 2001.

Hotel- und Privatzimmer	Jahr	Vaduz	Balzers/ Triesen	Triesen- berg	Schaan/ Planken	Unter- land	Total
<b>Anzahl Betriebe</b> (Jahresdurchschnitt)	2004	8.1	8.8	9.2	6.3	10.0	42.3
	2005	8.5	8.4	8.5	6.4	9.3	41.1
	<b>2006</b>	<b>8.9</b>	<b>8.9</b>	<b>9.3</b>	<b>6.8</b>	<b>10.0</b>	<b>43.9</b>
<b>Gästeankünfte</b>	2004	16 722	10 346	11 234	8 122	3 679	50 103
	2005	17 884	10 489	11 671	7 524	3 488	51 056
	<b>2006</b>	<b>19 834</b>	<b>12 676</b>	<b>12 443</b>	<b>7 609</b>	<b>3 642</b>	<b>56 204</b>
<b>Logiernächte</b>	2004	24 824	21 088	34 677	16 419	6 716	103 724
	2005	26 794	21 678	40 615	14 790	7 412	111 289
	<b>2006</b>	<b>29 570</b>	<b>25 480</b>	<b>41 139</b>	<b>14 094</b>	<b>7 860</b>	<b>118 143</b>
<b>Verfügbare Gastbetten</b> (Jahresdurchschnitt)	2004	244	320	320	165	126	1 176
	2005	260	330	303	176	118	1 188
	<b>2006</b>	<b>274</b>	<b>334</b>	<b>342</b>	<b>182</b>	<b>131</b>	<b>1 263</b>
<b>Gastbettenbelegung in %</b> (Jahresdurchschnitt)	2004	27.8	18.0	29.7	27.3	14.6	24.2
	2005	28.2	18.0	36.6	22.9	17.2	25.6
	<b>2006</b>	<b>29.6</b>	<b>20.9</b>	<b>33.0</b>	<b>21.2</b>	<b>16.5</b>	<b>25.6</b>
<b>Verfügbare Zimmer</b> (Jahresdurchschnitt)	2004	127	162	131	87	65	572
	2005	134	166	143	102	63	608
	<b>2006</b>	<b>145</b>	<b>169</b>	<b>156</b>	<b>108</b>	<b>68</b>	<b>646</b>
<b>Zimmerbelegung in %</b> (Jahresdurchschnitt)	2004	39.1	30.4	34.0	41.1	21.8	33.8
	2005	41.0	27.0	36.3	33.3	25.0	33.1
	<b>2006</b>	<b>38.3</b>	<b>32.5</b>	<b>33.4</b>	<b>29.1</b>	<b>23.8</b>	<b>32.5</b>
<b>Aufenthaltsdauer / Nächte</b> (Jahresdurchschnitt)	2004	1.5	2.0	3.1	2.0	1.8	2.1
	2005	1.5	2.1	3.5	2.0	2.1	2.2
	<b>2006</b>	<b>1.5</b>	<b>2.0</b>	<b>3.3</b>	<b>1.9</b>	<b>2.2</b>	<b>2.1</b>

Die nachfolgenden Zahlen in Klammern sind die Werte des Vorjahres.

Im Jahr 2006 wurden im Durchschnitt 43.9 (41.1) Betriebe statistisch erfasst. Die Hotels meldeten 56'204 (51'056) Gästeankünfte und 118'143 (111'289) Logiernächte.

Die Gästezahl legte 2006 gegenüber dem Vorjahr um 5'148 zu. Den stärksten Gästezuwachs mit 21 Prozent bzw. 2'187 mehr Gästen verzeichneten die Hotelbetriebe in der Region Balzers/Triesen. Vaduz folgte mit 1'950 bzw. rund 11 Prozent mehr Gästen.

Die Zahl der Übernachtungen stieg um 6'854 Nächte. Rund 60 Prozent dieser Zunahme ist den Gästen aus Deutschland zuzuschreiben. Die wichtigsten Gästeherkunftsländer waren Deutschland, die Schweiz, Österreich, das Vereinigte Königreich (UK) und die USA. Diese Länder waren für rund 70 Prozent der Gesamtnachfrage verantwortlich.

Die durchschnittliche Aufenthaltsdauer betrug 2.1 Nächte und lag damit leicht unter dem Durchschnitt von 2.2 Nächten im Vorjahr. In den Betrieben der Ferienregion Steg/Malbun hielten sich die Gäste im Durchschnitt 4.1 (4.2) Nächte auf. Die längsten Aufenthalte wurden im vergangenen Jahr bei den Besuchern aus China registriert (durchschnittlich 5.4 Nächte pro Aufenthalt).

Mehr als ein Drittel aller gemeldeten Übernachtungen wurde in der Ferienregion Triesenberg inkl. Steg/Malbun gebucht. Vaduz erreichte einen Anteil von 25 Prozent. Knapp 7 Prozent der Logiernächte wurden im Unterland gebucht.

Die Gastbettenauslastung blieb landesweit unverändert bei 25.6 Prozent. Die Region Triesenberg erreichte dabei die höchste Auslastungsziffer mit 33.0 (36.6) Prozent und die Region Unterland die niedrigste mit 16.5 (17.2) Prozent.

#### Gäste nach Herkunftsländern mit den höchsten Übernachtungszahlen in Hotel- und Privatzimmern

Herkunftsland	Gästeankünfte				Logiernächte			
	2006	2005	Veränderung absolut	%	2006	2005	Veränderung absolut	%
Deutschland	18 389	16 069	2 320	14.4%	40 436	36 238	4 198	11.6%
Schweiz	14 656	13 758	898	6.5%	29 690	28 442	1 248	4.4%
Österreich	2 774	2 348	426	18.1%	5 252	4 534	718	15.8%
Verein.Königreich (UK)	2 338	2 051	287	14.0%	4 803	4 115	688	16.7%
USA	2 253	2 271	-18	-0.8%	4 777	4 891	-114	-2.3%
Frankreich	1 580	1 504	76	5.1%	3 411	3 314	97	2.9%
Italien	2 040	1 803	237	13.1%	3 229	2 993	236	7.9%
Liechtenstein	1 348	1 289	59	4.6%	2 701	2 918	-217	-7.4%
Niederlande	1 166	1 283	-117	-9.1%	2 491	3 188	-697	-21.9%
Belgien	754	833	-79	-9.5%	2 204	2 818	-614	-21.8%
Luxemburg	534	493	41	8.3%	2 064	1 802	262	14.5%
Japan	502	484	18	3.7%	1 206	1 248	-42	-3.4%
Ubriges Europa	5 587	4 802	785	16.3%	9 762	9 449	313	3.3%
Andere Länder	2 283	2 068	215	10.4%	6 117	5 339	778	14.6%
<b>Gesamt</b>	<b>56 204</b>	<b>51 056</b>	<b>5 148</b>	<b>10.1%</b>	<b>118 143</b>	<b>111 289</b>	<b>6 854</b>	<b>6.2%</b>

#### Tourismusgebiete Rheintal und Steg/Malbun

Deutlich konnten die Hotels der Rheintalseite sowohl die Zahl der Gäste als auch der Logiernächte steigern (+11.5% bzw. +8.8%). In der Region Steg/Malbun stiegen die Gästezahlen um 211 bzw. 2.6 Prozent, die Zahl der Logiernächte im Alpengebiet veränderte sich gegenüber dem Vorjahr jedoch kaum.

**Ankünfte und Logiernächte nach Betriebsart**

Jahr	Hotels (Rheintalseite)			Alpenhotels (Steg/Malbun)			Gesamt		
	Total	Veränderung absolut    %		Total	Veränderung absolut    %		Total	Veränderung absolut    %	
<b>Gästeankünfte</b>									
2000	53 973	2 425	4.7%	8 921	79	0.9%	62 894	2 504	4.1%
2001	49 192	-4 781	-8.9%	8 621	-300	-3.4%	57 813	-5 081	-8.1%
2002	42 158	-7 034	-14.3%	7 594	-1 027	-11.9%	49 752	-8 061	-13.9%
2003	41 362	-796	-1.9%	8 845	1 251	16.5%	50 207	455	0.9%
2004	41 970	608	1.5%	8 133	-712	-8.0%	50 103	-104	-0.2%
2005	42 784	814	1.9%	8 272	139	1.7%	51 056	953	1.9%
2006	47 721	4 937	11.5%	8 483	211	2.6%	56 204	5 148	10.1%
<b>Logiernächte</b>									
2000	98 565	6 806	7.4%	34 920	2 506	7.7%	133 485	9 312	7.5%
2001	90 301	-8 264	-8.4%	32 972	-1 948	-5.6%	123 273	-10 212	-7.7%
2002	78 147	-12 154	-13.5%	30 172	-2 800	-8.5%	108 319	-14 954	-12.1%
2003	75 117	-3 030	-3.9%	32 035	1 863	6.2%	107 152	-1 167	-1.1%
2004	75 072	-45	-0.1%	28 652	-3 383	-10.6%	103 724	-3 428	-3.2%
2005	76 954	1 882	2.5%	34 335	5 683	19.8%	111 289	7 565	7.3%
2006	83 710	6 756	8.8%	34 433	98	0.3%	118 143	6 854	6.2%

**Hauptberuflich Beschäftigte**

Die Hotelbetriebe beschäftigten im Jahresdurchschnitt hauptberuflich 358 (2004: 338) Personen. Der Frauenanteil an den Gesamtbeschäftigten lag bei 61 Prozent.

**Regionaler Vergleich**

Die Hotelbetriebe in den Schweizer Nachbarkantonen St. Gallen und Graubünden verbuchten laut Angaben des Bundesamtes für Statistik, Neuchâtel, für das vergangene Jahr einen Logiernächtezuwachs von jeweils 2.5 Prozent. Gleichzeitig meldete die Landesstatistik Vorarlberg gegenüber dem Vorjahr einen Rückgang der Hotelübernachtungen von 0.6 Prozent.

**2. Ferienwohnungen**

Die 65 (69) Ferienwohnungsvermieter verbuchten 3.1 (-1.7) Prozent weniger Gästeankünfte bzw. 3.7 (-1.9) Prozent weniger Übernachtungen als im Vorjahr. Die Vermieter der 100 (101) Ferienwohnungen meldeten 3'927 (4'051) Gästeankünfte und 23'767 (24'691) Logiernächte.

**Gäste nach Herkunftsländern mit den höchsten Nächtigungszahlen in Ferienwohnungen**

Herkunftsland	Gästeankünfte				Logiernächte			
	2006	2005	Veränderung absolut    %		2006	2005	Veränderung absolut    %	
Liechtenstein	2 009	2 168	-159	-7.3%	10 536	11 505	-969	-8.4%
Deutschland	890	961	-71	-7.4%	6 764	7 601	-837	-11.0%
Schweiz	843	740	103	13.9%	5 161	4 351	810	18.6%
Niederlande	35	71	-36	-50.7%	306	541	-235	-43.4%
Österreich	46	18	28	155.6%	255	96	159	165.6%
Verein.Königreich (UK)	18	7	11	157.1%	149	49	100	204.1%
Türkei	15	2	13	650.0%	105	4	101	2525.0%
Andere	71	84	-13	-15.5%	491	544	-53	-9.7%
<b>Gesamt</b>	<b>3 927</b>	<b>4 051</b>	<b>-124</b>	<b>-3.1%</b>	<b>23 767</b>	<b>24 691</b>	<b>-924</b>	<b>-3.7%</b>

### 3. Jugendherberge

13.6 Prozent mehr Gäste und 10.9 Prozent mehr Logiernächte gegenüber dem Jahr 2005 zählte die Jugendherberge in Schaan. Die Zahl der Logiernächte des wichtigsten Gästeherkunftslandes Schweiz ging entgegen dem Trend um 2 Prozent bzw. 66 Übernachtungen zurück. Die einheimischen Gäste glichen diesen Ausfall jedoch mit 323 mehr Übernachtungen mehr als aus. Deutlich stiegen auch die Logiernächtezahlen der Gäste aus Deutschland, Belgien und Spanien.

#### Gäste nach Herkunftsländern mit den höchsten Nächtigungszahlen in der Jugendherberge

Herkunftsland	Gästeankünfte				Logiernächte			
	2006	2005	Veränderung		2006	2005	Veränderung	
			absolut	%			absolut	%
Schweiz	1 958	1 945	13	0.7%	3 297	3 363	-66	-2.0%
Deutschland	972	734	238	32.4%	1 242	1 077	165	15.3%
Liechtenstein	321	238	83	34.9%	754	431	323	74.9%
USA	188	208	-20	-9.6%	225	250	-25	-10.0%
Niederlande	109	106	3	2.8%	222	143	79	55.2%
Österreich	115	120	-5	-4.2%	199	210	-11	-5.2%
Spanien	174	46	128	278.3%	188	49	139	283.7%
Belgien	149	19	130	684.2%	188	33	155	469.7%
Verein. Königreich (UK)	118	79	39	49.4%	182	125	57	45.6%
Australien	143	121	22	18.2%	178	163	15	9.2%
Kanada	68	73	-5	-6.8%	114	91	23	25.3%
Übrige Länder	852	861	-9	-1.0%	1 123	1 202	-79	-6.6%
<b>Gesamt</b>	<b>5 167</b>	<b>4 550</b>	<b>617</b>	<b>13.6%</b>	<b>7 912</b>	<b>7 137</b>	<b>775</b>	<b>10.9%</b>

### 4. Massenlager

Die Massenlager waren auf acht Gruppenbeherbergungsbetriebe verteilt. Erfasst wurden sechs Betriebe im Alpengebiet (Gafadura, Pfälzerhütte, Sücka, Alpenhotel Steg, Pradamé und Sareis) sowie die Massenlager des Klosters in Schaan und des Hauses Gutenberg in Balzers. Es standen geschätzte 300 Schlafplätze zur Verfügung. 3'235 (3'850) Gäste buchten 4'999 (6'084) Übernachtungen. Die Gästezahl reduzierte sich gegenüber dem Vorjahr um 16.0 (-2.6) Prozent, die Nächtigungen gingen um 17.8 (-9.0) Prozent zurück.

### 5. Camping

Weiterhin rückläufig waren die gebuchten Logiernächte auf Campingplätzen. Ausschlaggebend waren dabei die geringeren Buchungen der Schweizer Gäste. Mit 15'487 Übernachtungen im Berichtsjahr gegenüber 16'104 im Vorjahr gingen die Nächtigungszahlen um 3.8 (-2.8) Prozent zurück. Die Zahl der Gäste reduzierte sich um 119 bzw. 2.3 Prozent auf 4'976.

Diese und weitere Publikationen finden Sie im Internet unter [www.avw.llv.li](http://www.avw.llv.li) - Link "Statistik".

Vaduz, 29. März 2007

AMT FÜR VOLKSWIRTSCHAFT  
DES FÜRSTENTUMS LIECHTENSTEIN

Abteilung Statistik



**Gäste in Hotel- und Privatzimmern nach Herkunftsland**

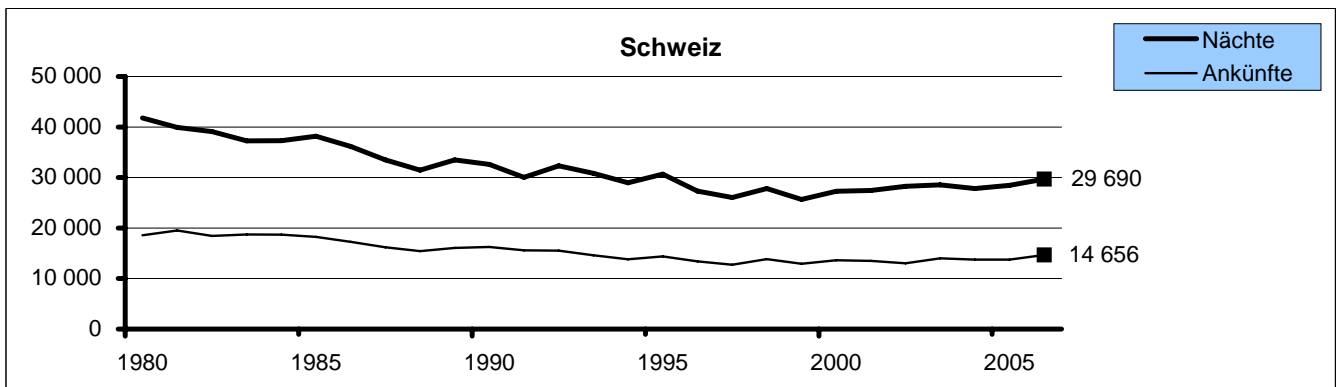
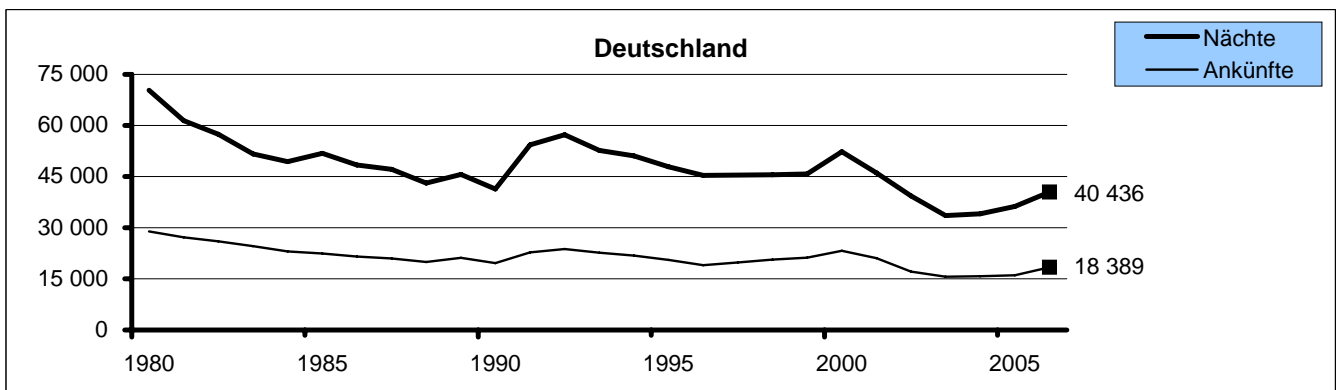
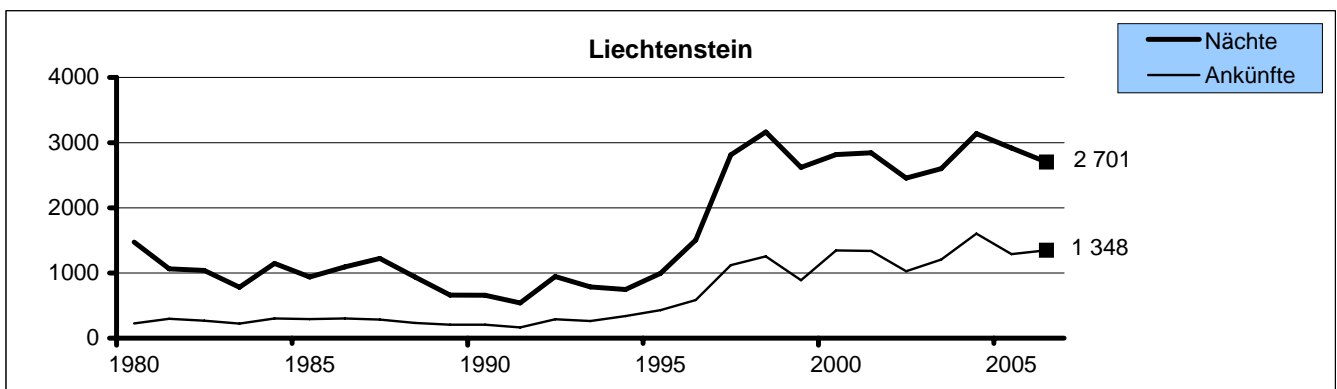
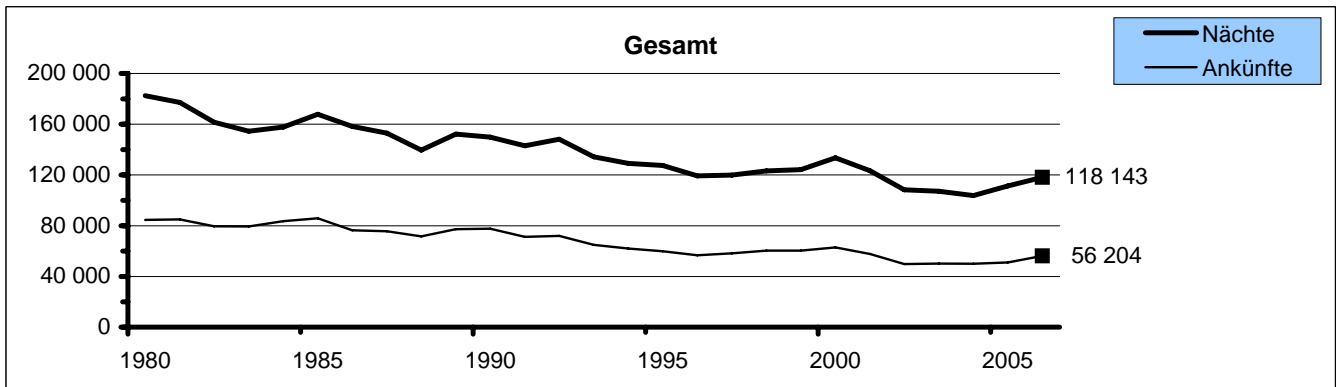

**Gäste in Hotel- und Privatzimmern nach Herkunftsland**

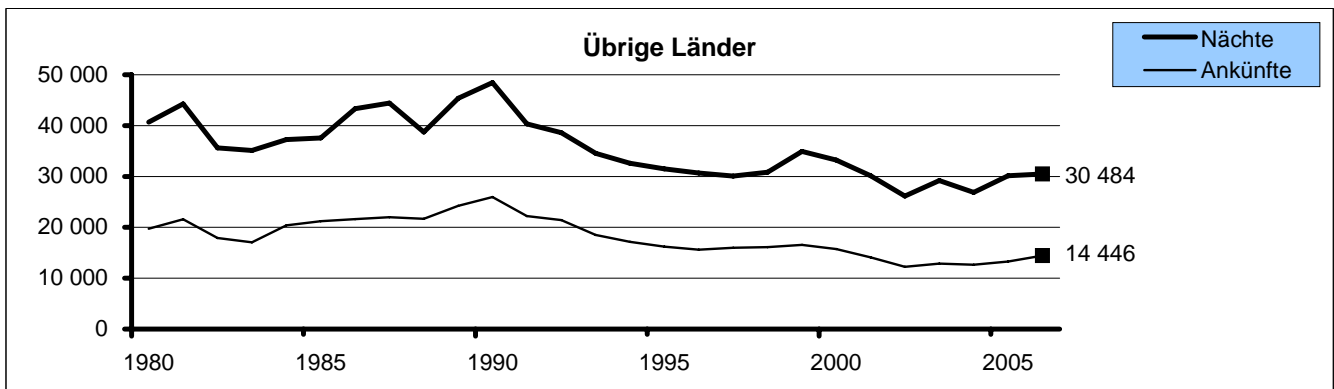
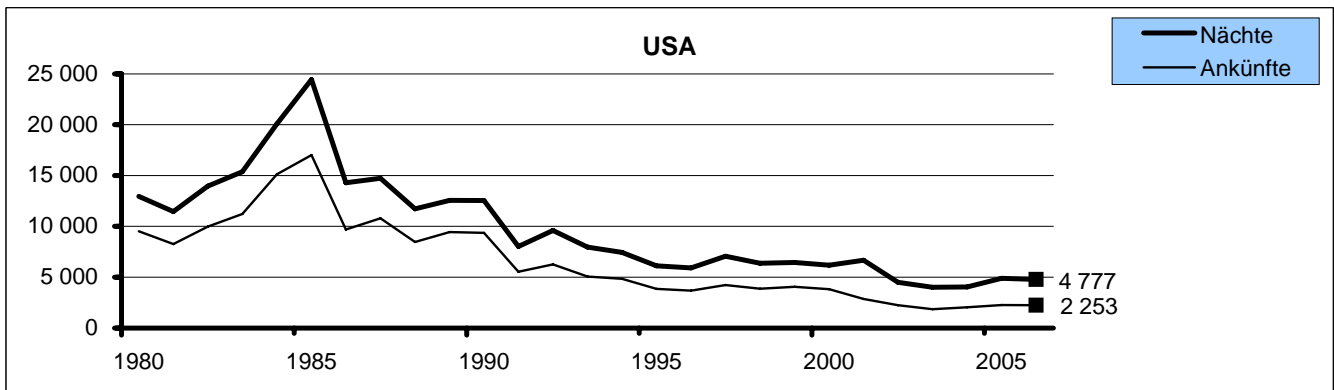
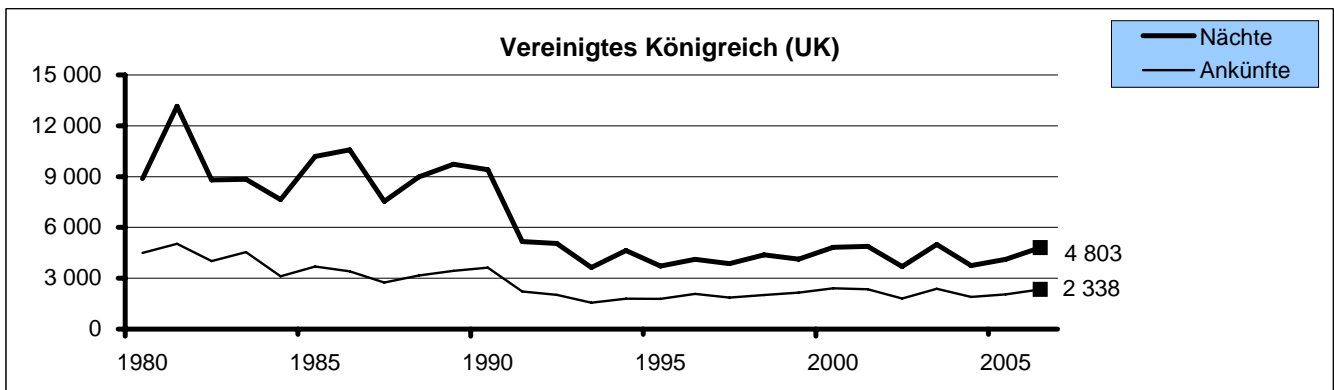
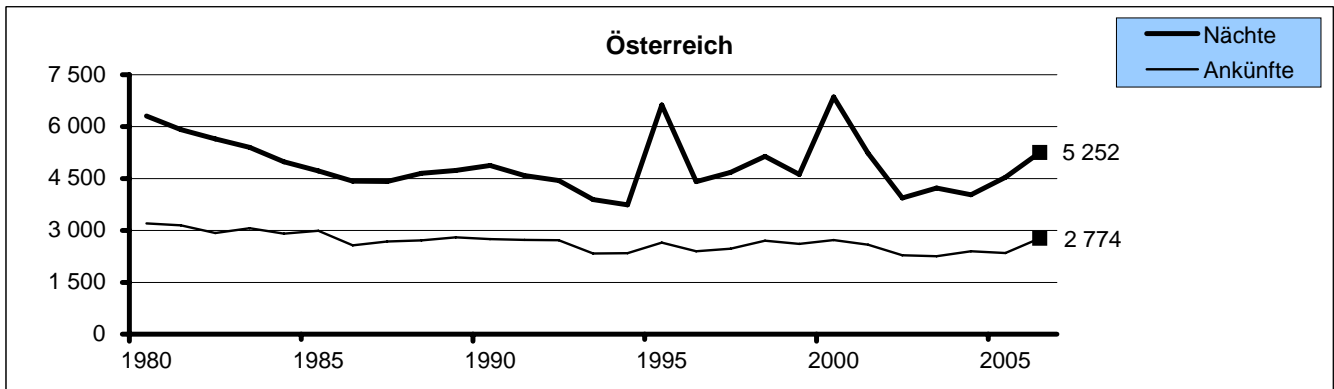

## **HOTEL- UND PRIVATZIMMER Monatstabellen**

**01 HOTELBETRIEBE - GÄSTEANKÜNFTE, LOGIERNÄCHTE UND GASTBETTEN  
NACH REGION UND BETRIEBSART**

Januar 2006

Region Betriebsart	Betriebe	Ankünfte	Logiernächte	GASTBETTEN		
				Vorhandene	Verfügbare	Besetzung
<b>Liechtenstein</b>	<b>44</b>	<b>3 917</b>	<b>10 914</b>	<b>1 265</b>	<b>1 204</b>	<b>29.2%</b>
Hotelbetriebe	38	2 647	4 941	954	893	17.9%
Alpenhotels	6	1 270	5 973	311	311	62.0%
<b>Vaduz</b>	<b>9</b>	<b>984</b>	<b>1 468</b>	<b>232</b>	<b>232</b>	<b>20.4%</b>
Hotelbetriebe	9	984	1 468	232	232	20.4%
<b>Balzers/Triesen</b>	<b>9</b>	<b>760</b>	<b>1 572</b>	<b>316</b>	<b>313</b>	<b>16.2%</b>
Hotelbetriebe	9	760	1 572	316	313	16.2%
<b>Triesenberg</b>	<b>9</b>	<b>1 421</b>	<b>6 262</b>	<b>404</b>	<b>372</b>	<b>54.3%</b>
Hotelbetriebe	3	151	289	93	61	15.3%
Alpenhotels	6	1 270	5 973	311	311	62.0%
<b>Schaan/Planken</b>	<b>7</b>	<b>519</b>	<b>1 098</b>	<b>187</b>	<b>166</b>	<b>21.3%</b>
Hotelbetriebe	7	519	1 098	187	166	21.3%
<b>Unterland</b>	<b>10</b>	<b>233</b>	<b>514</b>	<b>125</b>	<b>120</b>	<b>13.8%</b>
Hotelbetriebe	10	233	514	125	120	13.8%

**02 HOTELBETRIEBE - GÄSTEANKÜNFTE UND LOGIERNÄCHTE  
NACH HERKUNFTSLAND UND GEBIET**

Januar 2006

Herkunftsland (Ständiger Wohnsitz)	Ankünfte		Logiernächte		Rheintal		Steg / Malbun	
	Gesamt	%	Gesamt	%	Ankünfte	Log.Nächte	Ankünfte	Log.Nächte
Liechtenstein	133	3.4%	240	2.2%	63	73	70	167
Schweiz	1 192	30.4%	3 286	30.1%	608	1 060	584	2 226
Belgien	32	0.8%	101	0.9%	32	101	-	-
Dänemark	13	0.3%	27	0.2%	13	27	-	-
Deutschland	1 419	36.2%	4 792	43.9%	860	1 483	559	3 309
Finnland	6	0.2%	8	0.1%	6	8	-	-
Frankreich	106	2.7%	291	2.7%	96	264	10	27
Griechenland	24	0.6%	62	0.6%	24	62	-	-
Irland	22	0.6%	62	0.6%	22	62	-	-
Italien	106	2.7%	136	1.2%	106	136	-	-
Lettland	1	0.0%	1	0.0%	1	1	-	-
Litauen	4	0.1%	4	0.0%	4	4	-	-
Luxemburg	26	0.7%	69	0.6%	19	28	7	41
Niederlande	55	1.4%	147	1.3%	42	72	13	75
Österreich	189	4.8%	388	3.6%	175	308	14	80
Polen	12	0.3%	20	0.2%	12	20	-	-
Portugal	11	0.3%	15	0.1%	11	15	-	-
Schweden	36	0.9%	87	0.8%	27	53	9	34
Slowakische Republik	2	0.1%	7	0.1%	2	7	-	-
Slowenien	4	0.1%	6	0.1%	4	6	-	-
Spanien	25	0.6%	29	0.3%	25	29	-	-
Tschech. Republik	15	0.4%	37	0.3%	15	37	-	-
Ungarn	15	0.4%	26	0.2%	15	26	-	-
Verein. Königreich (UK)	123	3.1%	293	2.7%	119	279	4	14
Norwegen	3	0.1%	3	0.0%	3	3	-	-
Bulgarien	11	0.3%	17	0.2%	11	17	-	-
Kroatien	3	0.1%	3	0.0%	3	3	-	-
Rumänien	4	0.1%	8	0.1%	4	8	-	-
Russische Föderation	12	0.3%	14	0.1%	12	14	-	-
Türkei	5	0.1%	13	0.1%	5	13	-	-
Übriges Europa	10	0.3%	15	0.1%	10	15	-	-
USA	130	3.3%	331	3.0%	130	331	-	-
Übriges Nordamerika	14	0.4%	21	0.2%	14	21	-	-
Brasilien	10	0.3%	34	0.3%	10	34	-	-
Mexiko	4	0.1%	11	0.1%	4	11	-	-
Übr. Mittel-/Südamerika	4	0.1%	10	0.1%	4	10	-	-
Südafrika	9	0.2%	27	0.2%	9	27	-	-
Übriges Afrika	4	0.1%	6	0.1%	4	6	-	-
Volksrepublik China	13	0.3%	36	0.3%	13	36	-	-
Indien	2	0.1%	5	0.0%	2	5	-	-
Japan	23	0.6%	62	0.6%	23	62	-	-
Süd-Korea	14	0.4%	24	0.2%	14	24	-	-
Taiwan	2	0.1%	6	0.1%	2	6	-	-
Übriges Asien	35	0.9%	88	0.8%	35	88	-	-
Australien	22	0.6%	22	0.2%	22	22	-	-
Ozeanien	4	0.1%	16	0.1%	4	16	-	-
Nicht bezeichnet	8	0.2%	8	0.1%	8	8	-	-
<b>Gesamt</b>	<b>3 917</b>	<b>100.0%</b>	<b>10 914</b>	<b>100.0%</b>	<b>2 647</b>	<b>4 941</b>	<b>1 270</b>	<b>5 973</b>

## 03 HOTELBETRIEBE - GÄSTEANKÜNFTEN NACH HERKUNFTSLAND UND REGION

Januar 2006

Herkunftsland (Ständiger Wohnsitz)	Ankünfte		Unter- land	Ober- land	Vaduz	Balzers Triesen	Triesen- berg	Schaan Planken
	Gesamt	%						
Liechtenstein	133	3.4%	8	125	11	6	108	-
Schweiz	1 192	30.4%	48	1 144	188	200	652	104
Belgien	32	0.8%	6	26	10	9	-	7
Dänemark	13	0.3%	5	8	-	1	-	7
Deutschland	1 419	36.2%	118	1 301	289	251	576	185
Finnland	6	0.2%	1	5	3	2	-	-
Frankreich	106	2.7%	4	102	13	21	10	58
Griechenland	24	0.6%	3	21	9	-	2	10
Irland	22	0.6%	-	22	7	2	-	13
Italien	106	2.7%	14	92	51	23	4	14
Lettland	1	0.0%	-	1	1	-	-	-
Litauen	4	0.1%	-	4	4	-	-	-
Luxemburg	26	0.7%	-	26	8	10	8	-
Niederlande	55	1.4%	1	54	22	15	14	3
Österreich	189	4.8%	7	182	76	57	17	32
Polen	12	0.3%	4	8	4	4	-	-
Portugal	11	0.3%	-	11	6	2	-	3
Schweden	36	0.9%	1	35	8	15	9	3
Slowakische Republik	2	0.1%	-	2	-	1	-	1
Slowenien	4	0.1%	-	4	2	-	-	2
Spanien	25	0.6%	-	25	15	4	6	-
Tschech. Republik	15	0.4%	-	15	5	9	-	1
Ungarn	15	0.4%	3	12	3	8	-	1
Verein. Königreich (UK)	123	3.1%	4	119	77	23	6	13
Norwegen	3	0.1%	-	3	3	-	-	-
Bulgarien	11	0.3%	1	10	6	4	-	-
Kroatien	3	0.1%	-	3	2	-	-	1
Rumänien	4	0.1%	-	4	3	1	-	-
Russische Föderation	12	0.3%	-	12	12	-	-	-
Türkei	5	0.1%	1	4	2	1	-	1
Übriges Europa	10	0.3%	-	10	7	3	-	-
USA	130	3.3%	-	130	59	53	-	18
Übriges Nordamerika	14	0.4%	-	14	12	1	1	-
Brasilien	10	0.3%	-	10	9	1	-	-
Mexiko	4	0.1%	-	4	-	1	-	3
Übr. Mittel-/Südamerika	4	0.1%	-	4	2	2	-	-
Südafrika	9	0.2%	-	9	6	-	2	1
Übriges Afrika	4	0.1%	-	4	3	-	-	1
Volksrepublik China	13	0.3%	-	13	7	4	-	2
Indien	2	0.1%	-	2	1	1	-	-
Japan	23	0.6%	-	23	7	9	1	6
Süd-Korea	14	0.4%	-	14	1	4	4	5
Taiwan	2	0.1%	-	2	-	1	-	1
Übriges Asien	35	0.9%	2	33	10	9	1	13
Australien	22	0.6%	2	20	10	-	-	10
Ozeanien	4	0.1%	-	4	2	2	-	-
Nicht bezeichnet	8	0.2%	-	8	8	-	-	-
<b>Gesamt</b>	<b>3 917</b>	<b>100.0%</b>	<b>233</b>	<b>3 684</b>	<b>984</b>	<b>760</b>	<b>1 421</b>	<b>519</b>

## 04 HOTELBETRIEBE - LOGIERNÄCHTE NACH HERKUNFTSLAND UND REGION

Januar 2006

Herkunftsland (Ständiger Wohnsitz)	Logiernächte		Unter- land	Ober- land	Vaduz	Balzers Triesen	Triesen- berg	Schaan Planken
	Gesamt	%						
Liechtenstein	240	2.2%	8	232	13	14	205	-
Schweiz	3 286	30.1%	71	3 215	280	365	2 386	184
Belgien	101	0.9%	44	57	14	30	-	13
Dänemark	27	0.2%	8	19	-	1	-	18
Deutschland	4 792	43.9%	310	4 482	383	410	3 349	340
Finnland	8	0.1%	1	7	3	4	-	-
Frankreich	291	2.7%	4	287	14	43	27	203
Griechenland	62	0.6%	3	59	11	-	2	46
Irland	62	0.6%	-	62	13	2	-	47
Italien	136	1.2%	20	116	53	32	8	23
Lettland	1	0.0%	-	1	1	-	-	-
Litauen	4	0.0%	-	4	4	-	-	-
Luxemburg	69	0.6%	-	69	8	19	42	-
Niederlande	147	1.3%	1	146	33	31	79	3
Österreich	388	3.6%	11	377	111	127	85	54
Polen	20	0.2%	4	16	4	8	4	-
Portugal	15	0.1%	-	15	6	6	-	3
Schweden	87	0.8%	1	86	9	38	34	5
Slowakische Republik	7	0.1%	-	7	-	5	-	2
Slowenien	6	0.1%	-	6	3	-	-	3
Spanien	29	0.3%	-	29	15	8	6	-
Tschech. Republik	37	0.3%	-	37	5	31	-	1
Ungarn	26	0.2%	5	21	3	17	-	1
Verein. Königreich (UK)	293	2.7%	14	279	186	57	16	20
Norwegen	3	0.0%	-	3	3	-	-	-
Bulgarien	17	0.2%	1	16	12	4	-	-
Kroatien	3	0.0%	-	3	2	-	-	1
Rumänien	8	0.1%	-	8	3	5	-	-
Russische Föderation	14	0.1%	-	14	14	-	-	-
Türkei	13	0.1%	4	9	2	3	-	4
Übriges Europa	15	0.1%	-	15	9	6	-	-
USA	331	3.0%	-	331	109	174	2	46
Übriges Nordamerika	21	0.2%	-	21	19	1	1	-
Brasilien	34	0.3%	-	34	27	7	-	-
Mexiko	11	0.1%	-	11	-	5	-	6
Übr. Mittel-/Südamerika	10	0.1%	-	10	2	8	-	-
Südafrika	27	0.2%	-	27	23	-	2	2
Übriges Afrika	6	0.1%	-	6	4	-	-	2
Volksrepublik China	36	0.3%	-	36	15	19	-	2
Indien	5	0.0%	-	5	1	4	-	-
Japan	62	0.6%	-	62	13	32	1	16
Süd-Korea	24	0.2%	-	24	1	10	8	5
Taiwan	6	0.1%	-	6	-	4	-	2
Übriges Asien	88	0.8%	2	86	13	32	5	36
Australien	22	0.2%	2	20	10	-	-	10
Ozeanien	16	0.1%	-	16	6	10	-	-
Nicht bezeichnet	8	0.1%	-	8	8	-	-	-
<b>Gesamt</b>	<b>10 914</b>	<b>100.0%</b>	<b>514</b>	<b>10 400</b>	<b>1 468</b>	<b>1 572</b>	<b>6 262</b>	<b>1 098</b>

**01 HOTELBETRIEBE - GÄSTEANKÜNFTE, LOGIERNÄCHTE UND GASTBETTEN  
NACH REGION UND BETRIEBSART**

Februar 2006

Region Betriebsart	Betriebe	Ankünfte	Logiernächte	GASTBETTEN		
				Vorhandene	Verfügbare	Besetzung
<b>Liechtenstein</b>	<b>44</b>	<b>4 158</b>	<b>11 957</b>	<b>1 356</b>	<b>1 318</b>	<b>32.4%</b>
Hotelbetriebe	38	2 978	5 417	1 047	1 009	19.2%
Alpenhotels	6	1 180	6 540	309	309	75.6%
<b>Vaduz</b>	<b>9</b>	<b>1 128</b>	<b>1 764</b>	<b>285</b>	<b>285</b>	<b>22.1%</b>
Hotelbetriebe	9	1 128	1 764	285	285	22.1%
<b>Balzers/Triesen</b>	<b>9</b>	<b>848</b>	<b>1 620</b>	<b>347</b>	<b>344</b>	<b>16.8%</b>
Hotelbetriebe	9	848	1 620	347	344	16.8%
<b>Triesenberg</b>	<b>9</b>	<b>1 401</b>	<b>6 942</b>	<b>391</b>	<b>371</b>	<b>66.8%</b>
Hotelbetriebe	3	221	402	82	62	23.2%
Alpenhotels	6	1 180	6 540	309	309	75.6%
<b>Schaan/Planken</b>	<b>7</b>	<b>556</b>	<b>1 161</b>	<b>202</b>	<b>192</b>	<b>21.6%</b>
Hotelbetriebe	7	556	1 161	202	192	21.6%
<b>Unterland</b>	<b>10</b>	<b>225</b>	<b>470</b>	<b>131</b>	<b>126</b>	<b>13.3%</b>
Hotelbetriebe	10	225	470	131	126	13.3%



**02 HOTELBETRIEBE - GÄSTEANKÜNFTEN UND LOGIERNÄCHTE  
NACH HERKUNFTSLAND UND GEBIET**

Februar 2006

Herkunftsland (Ständiger Wohnsitz)	Ankünfte		Logiernächte		Rheintal		Steg / Malbun	
	Gesamt	%	Gesamt	%	Ankünfte	Log.Nächte	Ankünfte	Log.Nächte
Liechtenstein	92	2.2%	172	1.4%	46	79	46	93
Schweiz	1 313	31.6%	5 202	43.5%	655	1 048	658	4 154
Belgien	52	1.3%	96	0.8%	48	80	4	16
Dänemark	30	0.7%	33	0.3%	30	33	-	-
Deutschland	1 258	30.3%	3 154	26.4%	964	1 711	294	1 443
Finnland	7	0.2%	11	0.1%	7	11	-	-
Frankreich	132	3.2%	392	3.3%	109	253	23	139
Griechenland	30	0.7%	87	0.7%	30	87	-	-
Irland	1	0.0%	2	0.0%	1	2	-	-
Italien	97	2.3%	137	1.1%	93	129	4	8
Luxemburg	82	2.0%	268	2.2%	25	28	57	240
Niederlande	134	3.2%	326	2.7%	92	135	42	191
Österreich	195	4.7%	373	3.1%	186	330	9	43
Polen	28	0.7%	54	0.5%	23	31	5	23
Portugal	12	0.3%	22	0.2%	12	22	-	-
Schweden	25	0.6%	75	0.6%	25	51	-	24
Slowakische Republik	3	0.1%	5	0.0%	3	5	-	-
Slowenien	7	0.2%	7	0.1%	7	7	-	-
Spanien	18	0.4%	33	0.3%	18	33	-	-
Tschech. Republik	21	0.5%	21	0.2%	21	21	-	-
Ungarn	14	0.3%	18	0.2%	14	18	-	-
Verein. Königreich (UK)	168	4.0%	437	3.7%	130	271	38	166
Norwegen	24	0.6%	46	0.4%	24	46	-	-
Bulgarien	3	0.1%	7	0.1%	3	7	-	-
Kroatien	2	0.0%	5	0.0%	2	5	-	-
Rumänien	7	0.2%	22	0.2%	7	22	-	-
Russische Föderation	49	1.2%	80	0.7%	49	80	-	-
Türkei	12	0.3%	12	0.1%	12	12	-	-
Übriges Europa	31	0.7%	62	0.5%	31	62	-	-
USA	129	3.1%	288	2.4%	129	288	-	-
Übriges Nordamerika	19	0.5%	31	0.3%	19	31	-	-
Brasilien	10	0.2%	17	0.1%	10	17	-	-
Übr.Mittel-/Südamerika	2	0.0%	2	0.0%	2	2	-	-
Südafrika	12	0.3%	26	0.2%	12	26	-	-
Übriges Afrika	15	0.4%	77	0.6%	15	77	-	-
Volksrepublik China	13	0.3%	30	0.3%	13	30	-	-
Hong Kong	1	0.0%	1	0.0%	1	1	-	-
Indien	1	0.0%	9	0.1%	1	9	-	-
Japan	44	1.1%	165	1.4%	44	165	-	-
Süd-Korea	8	0.2%	46	0.4%	8	46	-	-
Taiwan	9	0.2%	28	0.2%	9	28	-	-
Übriges Asien	37	0.9%	67	0.6%	37	67	-	-
Australien	11	0.3%	11	0.1%	11	11	-	-
<b>Gesamt</b>	<b>4 158</b>	<b>100.0%</b>	<b>11 957</b>	<b>100.0%</b>	<b>2 978</b>	<b>5 417</b>	<b>1 180</b>	<b>6 540</b>

## 03 HOTELBETRIEBE - GÄSTEANKÜNFTENACH HERKUNFTSLAND UND REGION

Februar 2006

Herkunftsland (Ständiger Wohnsitz)	Ankünfte		Unter- land	Ober- land	Vaduz	Balzers Triesen	Triesen- berg	Schaan Planken
	Gesamt	%						
Liechtenstein	92	2.2%	4	88	11	10	67	-
Schweiz	1 313	31.6%	48	1 265	203	235	708	119
Belgien	52	1.3%	3	49	33	8	4	4
Dänemark	30	0.7%	4	26	12	3	2	9
Deutschland	1 258	30.3%	87	1 171	354	263	373	181
Finnland	7	0.2%	-	7	4	-	-	3
Frankreich	132	3.2%	15	117	22	32	24	39
Griechenland	30	0.7%	-	30	6	2	-	22
Irland	1	0.0%	-	1	-	-	-	1
Italien	97	2.3%	12	85	33	24	7	21
Luxemburg	82	2.0%	-	82	15	6	61	-
Niederlande	134	3.2%	-	134	41	22	60	11
Österreich	195	4.7%	17	178	86	56	15	21
Polen	28	0.7%	9	19	5	2	5	7
Portugal	12	0.3%	-	12	5	2	2	3
Schweden	25	0.6%	2	23	8	7	1	7
Slowakische Republik	3	0.1%	1	2	-	2	-	-
Slowenien	7	0.2%	-	7	7	-	-	-
Spanien	18	0.4%	3	15	1	7	3	4
Tschech. Republik	21	0.5%	-	21	10	4	5	2
Ungarn	14	0.3%	4	10	8	-	-	2
Verein. Königreich (UK)	168	4.0%	6	162	66	29	47	20
Norwegen	24	0.6%	-	24	14	6	-	4
Bulgarien	3	0.1%	-	3	1	-	-	2
Kroatien	2	0.0%	-	2	-	-	-	2
Rumänien	7	0.2%	-	7	4	2	-	1
Russische Föderation	49	1.2%	-	49	27	5	6	11
Türkei	12	0.3%	-	12	-	11	-	1
Übriges Europa	31	0.7%	-	31	21	5	-	5
USA	129	3.1%	4	125	59	35	11	20
Übriges Nordamerika	19	0.5%	1	18	10	6	-	2
Brasilien	10	0.2%	1	9	5	4	-	-
Übr. Mittel-/Südamerika	2	0.0%	-	2	-	2	-	-
Südafrika	12	0.3%	-	12	11	1	-	-
Übriges Afrika	15	0.4%	1	14	2	-	-	12
Volksrepublik China	13	0.3%	1	12	3	2	-	7
Hong Kong	1	0.0%	-	1	-	1	-	-
Indien	1	0.0%	-	1	-	1	-	-
Japan	44	1.1%	2	42	9	33	-	-
Süd-Korea	8	0.2%	-	8	2	6	-	-
Taiwan	9	0.2%	-	9	2	7	-	-
Übriges Asien	37	0.9%	-	37	17	7	-	13
Australien	11	0.3%	-	11	11	-	-	-
<b>Gesamt</b>	<b>4 158</b>	<b>100.0%</b>	<b>225</b>	<b>3 933</b>	<b>1 128</b>	<b>848</b>	<b>1 401</b>	<b>556</b>

## 04 HOTELBETRIEBE - LOGIERNÄCHTE NACH HERKUNFTSLAND UND REGION

Februar 2006

Herkunftsland (Ständiger Wohnsitz)	Logiernächte		Unter- land	Ober- land	Vaduz	Balzers Triesen	Triesen- berg	Schaan Planken
	Gesamt	%						
Liechtenstein	172	1.4%	4	168	30	10	128	-
Schweiz	5 202	43.5%	78	5 124	284	404	4 260	176
Belgien	96	0.8%	9	87	43	21	16	7
Dänemark	33	0.3%	4	29	12	6	2	9
Deutschland	3 154	26.4%	243	2 911	543	449	1 563	356
Finnland	11	0.1%	-	11	6	1	-	4
Frankreich	392	3.3%	24	368	29	51	141	147
Griechenland	87	0.7%	1	86	9	2	-	75
Irland	2	0.0%	-	2	-	-	-	2
Italien	137	1.1%	19	118	42	34	11	31
Luxemburg	268	2.2%	-	268	17	7	244	-
Niederlande	326	2.7%	-	326	56	34	224	12
Österreich	373	3.1%	19	354	144	117	53	40
Polen	54	0.5%	10	44	9	2	23	10
Portugal	22	0.2%	-	22	5	6	2	9
Schweden	75	0.6%	2	73	8	25	29	11
Slowakische Republik	5	0.0%	1	4	-	4	-	-
Slowenien	7	0.1%	-	7	7	-	-	-
Spanien	33	0.3%	4	29	1	11	5	12
Tschech. Republik	21	0.2%	-	21	10	4	5	2
Ungarn	18	0.2%	8	10	8	-	-	2
Verein. Königreich (UK)	437	3.7%	21	416	120	50	216	30
Norwegen	46	0.4%	-	46	15	25	-	6
Bulgarien	7	0.1%	-	7	4	-	-	3
Kroatien	5	0.0%	-	5	-	-	-	5
Rumänien	22	0.2%	-	22	15	4	-	3
Russische Föderation	80	0.7%	-	80	41	11	6	22
Türkei	12	0.1%	-	12	-	11	-	1
Übriges Europa	62	0.5%	-	62	41	6	-	15
USA	288	2.4%	4	284	132	85	14	53
Übriges Nordamerika	31	0.3%	1	30	16	12	-	2
Brasilien	17	0.1%	1	16	5	11	-	-
Übr. Mittel-/Südamerika	2	0.0%	-	2	-	2	-	-
Südafrika	26	0.2%	-	26	25	1	-	-
Übriges Afrika	77	0.6%	1	76	4	-	-	72
Volksrepublik China	30	0.3%	4	26	12	4	-	10
Hong Kong	1	0.0%	-	1	-	1	-	-
Indien	9	0.1%	-	9	-	9	-	-
Japan	165	1.4%	12	153	21	132	-	-
Süd-Korea	46	0.4%	-	46	9	31	-	6
Taiwan	28	0.2%	-	28	6	22	-	-
Übriges Asien	67	0.6%	-	67	24	15	-	28
Australien	11	0.1%	-	11	11	-	-	-
<b>Gesamt</b>	<b>11 957</b>	<b>100.0%</b>	<b>470</b>	<b>11 487</b>	<b>1 764</b>	<b>1 620</b>	<b>6 942</b>	<b>1 161</b>

**01 HOTELBETRIEBE - GÄSTEANKÜNFTE, LOGIERNÄCHTE UND GASTBETTEN  
NACH REGION UND BETRIEBSART**

März 2006

Region Betriebsart	Betriebe	Ankünfte	Logiernächte	GASTBETTEN		
				Vorhandene	Verfügbare	Besetzung
<b>Liechtenstein</b>	<b>45</b>	<b>4 617</b>	<b>12 069</b>	<b>1 357</b>	<b>1 321</b>	<b>29.5%</b>
Hotelbetriebe	39	3 545	6 445	1 043	1 007	20.6%
Alpenhotels	6	1 072	5 624	314	314	57.8%
<b>Vaduz</b>	<b>9</b>	<b>1 490</b>	<b>2 354</b>	<b>285</b>	<b>284</b>	<b>26.7%</b>
Hotelbetriebe	9	1 490	2 354	285	284	26.7%
<b>Balzers/Triesen</b>	<b>9</b>	<b>949</b>	<b>1 963</b>	<b>345</b>	<b>345</b>	<b>18.4%</b>
Hotelbetriebe	9	949	1 963	345	345	18.4%
<b>Triesenberg</b>	<b>10</b>	<b>1 297</b>	<b>6 028</b>	<b>398</b>	<b>378</b>	<b>51.4%</b>
Hotelbetriebe	4	225	404	84	64	20.4%
Alpenhotels	6	1 072	5 624	314	314	57.8%
<b>Schaan/Planken</b>	<b>7</b>	<b>620</b>	<b>1 187</b>	<b>201</b>	<b>187</b>	<b>20.5%</b>
Hotelbetriebe	7	620	1 187	201	187	20.5%
<b>Unterland</b>	<b>10</b>	<b>261</b>	<b>537</b>	<b>128</b>	<b>127</b>	<b>13.7%</b>
Hotelbetriebe	10	261	537	128	127	13.7%

**02 HOTELBETRIEBE - GÄSTEANKÜNFTE UND LOGIERNÄCHTE  
NACH HERKUNFTSLAND UND GEBIET**

März 2006

Herkunftsland (Ständiger Wohnsitz)	Ankünfte		Logiernächte		Rheintal		Steg / Malbun	
	Gesamt	%	Gesamt	%	Ankünfte	Log.Nächte	Ankünfte	Log.Nächte
Liechtenstein	61	1.3%	173	1.4%	26	48	35	125
Schweiz	1 374	29.8%	3 546	29.4%	815	1 292	559	2 254
Belgien	55	1.2%	141	1.2%	48	80	7	61
Dänemark	32	0.7%	81	0.7%	27	58	5	23
Deutschland	1 580	34.2%	4 678	38.8%	1 194	2 087	386	2 591
Estland	1	0.0%	1	0.0%	1	1	-	-
Finnland	4	0.1%	9	0.1%	4	9	-	-
Frankreich	123	2.7%	348	2.9%	118	313	5	35
Griechenland	6	0.1%	8	0.1%	6	8	-	-
Irland	14	0.3%	34	0.3%	14	34	-	-
Italien	187	4.1%	287	2.4%	177	254	10	33
Lettland	4	0.1%	5	0.0%	4	5	-	-
Litauen	1	0.0%	1	0.0%	1	1	-	-
Luxemburg	14	0.3%	189	1.6%	8	18	6	171
Niederlande	91	2.0%	363	3.0%	58	92	33	271
Österreich	243	5.3%	369	3.1%	229	341	14	28
Polen	23	0.5%	54	0.4%	23	54	-	-
Portugal	27	0.6%	50	0.4%	27	50	-	-
Schweden	40	0.9%	66	0.5%	40	66	-	-
Slowakische Republik	6	0.1%	8	0.1%	6	8	-	-
Slowenien	9	0.2%	16	0.1%	9	16	-	-
Spanien	49	1.1%	79	0.7%	49	79	-	-
Tschech. Republik	28	0.6%	38	0.3%	24	34	4	4
Ungarn	25	0.5%	55	0.5%	23	47	2	8
Verein. Königreich (UK)	179	3.9%	392	3.2%	179	392	-	-
Zypern	1	0.0%	2	0.0%	1	2	-	-
Island	2	0.0%	2	0.0%	2	2	-	-
Norwegen	18	0.4%	42	0.3%	18	42	-	-
Bulgarien	13	0.3%	26	0.2%	13	26	-	-
Kroatien	4	0.1%	7	0.1%	4	7	-	-
Rumänien	5	0.1%	23	0.2%	5	23	-	-
Russische Föderation	43	0.9%	107	0.9%	39	91	4	16
Türkei	6	0.1%	12	0.1%	6	12	-	-
Übriges Europa	7	0.2%	8	0.1%	7	8	-	-
USA	142	3.1%	359	3.0%	142	359	-	-
Übriges Nordamerika	7	0.2%	11	0.1%	7	11	-	-
Brasilien	6	0.1%	10	0.1%	6	10	-	-
Mexiko	2	0.0%	4	0.0%	2	4	-	-
Übr. Mittel-/Südamerika	23	0.5%	35	0.3%	23	35	-	-
Südafrika	4	0.1%	5	0.0%	4	5	-	-
Übriges Afrika	6	0.1%	12	0.1%	6	12	-	-
Volksrepublik China	27	0.6%	112	0.9%	27	112	-	-
Hong Kong	3	0.1%	5	0.0%	3	5	-	-
Indien	5	0.1%	9	0.1%	5	9	-	-
Japan	52	1.1%	136	1.1%	50	132	2	4
Süd-Korea	13	0.3%	46	0.4%	13	46	-	-
Taiwan	5	0.1%	19	0.2%	5	19	-	-
Übriges Asien	24	0.5%	58	0.5%	24	58	-	-
Australien	18	0.4%	21	0.2%	18	21	-	-
Nicht bezeichnet	5	0.1%	7	0.1%	5	7	-	-
<b>Gesamt</b>	<b>4 617</b>	<b>100.0%</b>	<b>12 069</b>	<b>100.0%</b>	<b>3 545</b>	<b>6 445</b>	<b>1 072</b>	<b>5 624</b>

## 03 HOTELBETRIEBE - GÄSTEANKÜNFTENACH HERKUNFTSLAND UND REGION

März 2006

Herkunftsland (Ständiger Wohnsitz)	Ankünfte		Unter- land	Ober- land	Vaduz	Balzers Triesen	Triesen- berg	Schaan Planken
	Gesamt	%						
Liechtenstein	61	1.3%	5	56	8	1	46	1
Schweiz	1 374	29.8%	50	1 324	287	245	623	169
Belgien	55	1.2%	-	55	22	20	9	4
Dänemark	32	0.7%	-	32	11	8	5	8
Deutschland	1 580	34.2%	133	1 447	448	324	462	213
Estland	1	0.0%	-	1	1	-	-	-
Finnland	4	0.1%	2	2	-	1	-	1
Frankreich	123	2.7%	7	116	36	20	9	51
Griechenland	6	0.1%	-	6	5	-	-	1
Irland	14	0.3%	2	12	2	3	4	3
Italien	187	4.1%	10	177	86	54	14	23
Lettland	4	0.1%	2	2	2	-	-	-
Litauen	1	0.0%	-	1	-	1	-	-
Luxemburg	14	0.3%	-	14	7	-	7	-
Niederlande	91	2.0%	-	91	26	20	36	9
Österreich	243	5.3%	23	220	118	51	21	30
Polen	23	0.5%	-	23	2	16	-	5
Portugal	27	0.6%	-	27	14	3	-	10
Schweden	40	0.9%	-	40	16	13	5	6
Slowakische Republik	6	0.1%	-	6	4	1	-	1
Slowenien	9	0.2%	-	9	7	1	-	1
Spanien	49	1.1%	4	45	29	10	5	1
Tschech. Republik	28	0.6%	2	26	16	1	9	-
Ungarn	25	0.5%	4	21	14	3	2	2
Verein. Königreich (UK)	179	3.9%	1	178	112	28	12	26
Zypern	1	0.0%	-	1	1	-	-	-
Island	2	0.0%	-	2	2	-	-	-
Norwegen	18	0.4%	-	18	2	10	-	6
Bulgarien	13	0.3%	-	13	7	6	-	-
Kroatien	4	0.1%	-	4	1	3	-	-
Rumänien	5	0.1%	-	5	5	-	-	-
Russische Föderation	43	0.9%	-	43	29	3	11	-
Türkei	6	0.1%	3	3	-	1	-	2
Übriges Europa	7	0.2%	-	7	6	1	-	-
USA	142	3.1%	12	130	57	34	14	25
Übriges Nordamerika	7	0.2%	1	6	6	-	-	-
Brasilien	6	0.1%	-	6	6	-	-	-
Mexiko	2	0.0%	-	2	-	1	-	1
Übr. Mittel-/Südamerika	23	0.5%	-	23	19	3	-	1
Südafrika	4	0.1%	-	4	1	2	-	1
Übriges Afrika	6	0.1%	-	6	2	2	-	2
Volksrepublik China	27	0.6%	-	27	14	12	-	1
Hong Kong	3	0.1%	-	3	2	-	-	1
Indien	5	0.1%	-	5	2	3	-	-
Japan	52	1.1%	-	52	15	28	2	7
Süd-Korea	13	0.3%	-	13	-	8	-	5
Taiwan	5	0.1%	-	5	-	5	-	-
Übriges Asien	24	0.5%	-	24	18	3	1	2
Australien	18	0.4%	-	18	17	-	-	1
Nicht bezeichnet	5	0.1%	-	5	5	-	-	-
<b>Gesamt</b>	<b>4 617</b>	<b>100.0%</b>	<b>261</b>	<b>4 356</b>	<b>1 490</b>	<b>949</b>	<b>1 297</b>	<b>620</b>

## 04 HOTELBETRIEBE - LOGIERNÄCHTE NACH HERKUNFTSLAND UND REGION

März 2006

Herkunftsland (Ständiger Wohnsitz)	Logiernächte		Unter- land	Ober- land	Vaduz	Balzers Triesen	Triesen- berg	Schaan Planken
	Gesamt	%						
Liechtenstein	173	1.4%	5	168	20	1	145	2
Schweiz	3 546	29.4%	90	3 456	389	433	2 362	272
Belgien	141	1.2%	2	139	45	27	63	4
Dänemark	81	0.7%	-	81	21	12	23	25
Deutschland	4 678	38.8%	329	4 349	657	581	2 758	353
Estland	1	0.0%	-	1	1	-	-	-
Finnland	9	0.1%	2	7	-	4	-	3
Frankreich	348	2.9%	11	337	54	47	41	195
Griechenland	8	0.1%	-	8	5	-	-	3
Irland	34	0.3%	4	30	2	7	17	4
Italien	287	2.4%	16	271	112	78	38	43
Lettland	5	0.0%	2	3	3	-	-	-
Litauen	1	0.0%	-	1	-	1	-	-
Luxemburg	189	1.6%	-	189	15	-	174	-
Niederlande	363	3.0%	-	363	43	35	276	9
Österreich	369	3.1%	34	335	158	105	35	37
Polen	54	0.4%	-	54	3	44	-	7
Portugal	50	0.4%	-	50	33	5	-	12
Schweden	66	0.5%	-	66	27	22	7	10
Slowakische Republik	8	0.1%	-	8	4	3	-	1
Slowenien	16	0.1%	-	16	14	1	-	1
Spanien	79	0.7%	4	75	40	26	7	2
Tschech. Republik	38	0.3%	4	34	20	5	9	-
Ungarn	55	0.5%	5	50	30	10	8	2
Verein. Königreich (UK)	392	3.2%	5	387	243	83	19	42
Zypern	2	0.0%	-	2	2	-	-	-
Island	2	0.0%	-	2	2	-	-	-
Norwegen	42	0.3%	-	42	5	26	-	11
Bulgarien	26	0.2%	-	26	20	6	-	-
Kroatien	7	0.1%	-	7	1	6	-	-
Rumänien	23	0.2%	-	23	23	-	-	-
Russische Föderation	107	0.9%	-	107	48	3	23	33
Türkei	12	0.1%	3	9	-	5	-	4
Übriges Europa	8	0.1%	-	8	7	1	-	-
USA	359	3.0%	20	339	103	158	18	60
Übriges Nordamerika	11	0.1%	1	10	10	-	-	-
Brasilien	10	0.1%	-	10	10	-	-	-
Mexiko	4	0.0%	-	4	-	3	-	1
Übr. Mittel-/Südamerika	35	0.3%	-	35	22	6	-	7
Südafrika	5	0.0%	-	5	1	2	-	2
Übriges Afrika	12	0.1%	-	12	2	2	-	8
Volksrepublik China	112	0.9%	-	112	64	47	-	1
Hong Kong	5	0.0%	-	5	4	-	-	1
Indien	9	0.1%	-	9	4	5	-	-
Japan	136	1.1%	-	136	15	102	4	15
Süd-Korea	46	0.4%	-	46	-	34	-	12
Taiwan	19	0.2%	-	19	-	19	-	-
Übriges Asien	58	0.5%	-	58	45	8	1	4
Australien	21	0.2%	-	21	20	-	-	1
Nicht bezeichnet	7	0.1%	-	7	7	-	-	-
<b>Gesamt</b>	<b>12 069</b>	<b>100.0%</b>	<b>537</b>	<b>11 532</b>	<b>2 354</b>	<b>1 963</b>	<b>6 028</b>	<b>1 187</b>

**01 HOTELBETRIEBE - GÄSTEANKÜNFTE, LOGIERNÄCHTE UND GASTBETTEN  
NACH REGION UND BETRIEBSART**

April 2006

Region Betriebsart	Betriebe	Ankünfte	Logiernächte	GASTBETTEN		
				Vorhandene	Verfügbare	Besetzung
<b>Liechtenstein</b>	<b>43</b>	<b>3 819</b>	<b>7 762</b>	<b>1 288</b>	<b>1 262</b>	<b>20.5%</b>
Hotelbetriebe	37	3 492	5 996	1 063	1 037	19.3%
Alpenhotels	6	327	1 766	225	225	26.1%
<b>Vaduz</b>	<b>9</b>	<b>1 501</b>	<b>2 149</b>	<b>284</b>	<b>283</b>	<b>25.3%</b>
Hotelbetriebe	9	1 501	2 149	284	283	25.3%
<b>Balzers/Triesen</b>	<b>8</b>	<b>955</b>	<b>1 766</b>	<b>342</b>	<b>342</b>	<b>17.2%</b>
Hotelbetriebe	8	955	1 766	342	342	17.2%
<b>Triesenberg</b>	<b>9</b>	<b>501</b>	<b>2 097</b>	<b>309</b>	<b>299</b>	<b>23.4%</b>
Hotelbetriebe	3	174	331	84	74	14.9%
Alpenhotels	6	327	1 766	225	225	26.1%
<b>Schaan/Planken</b>	<b>7</b>	<b>559</b>	<b>1 128</b>	<b>210</b>	<b>196</b>	<b>19.2%</b>
Hotelbetriebe	7	559	1 128	210	196	19.2%
<b>Unterland</b>	<b>10</b>	<b>303</b>	<b>622</b>	<b>143</b>	<b>142</b>	<b>14.6%</b>
Hotelbetriebe	10	303	622	143	142	14.6%



**02 HOTELBETRIEBE - GÄSTEANKÜNFTE UND LOGIERNÄCHTE  
NACH HERKUNFTSLAND UND GEBIET**

April 2006

Herkunftsland (Ständiger Wohnsitz)	Ankünfte		Logiernächte		Rheintal		Steg / Malbun	
	Gesamt	%	Gesamt	%	Ankünfte	Log.Nächte	Ankünfte	Log.Nächte
Liechtenstein	26	0.7%	48	0.6%	26	43	-	5
Schweiz	950	24.9%	1 544	19.9%	863	1 313	87	231
Belgien	45	1.2%	60	0.8%	45	60	-	-
Dänemark	29	0.8%	58	0.7%	29	58	-	-
Deutschland	1 308	34.2%	2 756	35.5%	1 190	2 063	118	693
Estland	2	0.1%	2	0.0%	2	2	-	-
Finnland	16	0.4%	27	0.3%	16	27	-	-
Frankreich	148	3.9%	318	4.1%	148	318	-	-
Griechenland	9	0.2%	12	0.2%	9	12	-	-
Irland	13	0.3%	20	0.3%	13	20	-	-
Italien	130	3.4%	175	2.3%	128	171	2	4
Luxemburg	114	3.0%	737	9.5%	18	32	96	705
Malta	1	0.0%	1	0.0%	1	1	-	-
Niederlande	42	1.1%	66	0.9%	42	60	-	6
Österreich	215	5.6%	371	4.8%	215	371	-	-
Polen	18	0.5%	21	0.3%	18	21	-	-
Portugal	13	0.3%	22	0.3%	13	22	-	-
Schweden	24	0.6%	28	0.4%	24	28	-	-
Slowakische Republik	8	0.2%	14	0.2%	8	14	-	-
Slowenien	16	0.4%	21	0.3%	16	21	-	-
Spanien	35	0.9%	51	0.7%	35	51	-	-
Tschech. Republik	30	0.8%	42	0.5%	30	38	-	4
Ungarn	26	0.7%	30	0.4%	26	30	-	-
Verein. Königreich (UK)	185	4.8%	426	5.5%	168	330	17	96
Zypern	1	0.0%	4	0.1%	1	4	-	-
Norwegen	15	0.4%	22	0.3%	15	22	-	-
Bulgarien	4	0.1%	4	0.1%	4	4	-	-
Kroatien	6	0.2%	8	0.1%	6	8	-	-
Rumänien	6	0.2%	6	0.1%	6	6	-	-
Russische Föderation	29	0.8%	87	1.1%	29	87	-	-
Türkei	5	0.1%	6	0.1%	5	6	-	-
Übriges Europa	9	0.2%	19	0.2%	9	19	-	-
USA	179	4.7%	394	5.1%	172	372	7	22
Übriges Nordamerika	12	0.3%	18	0.2%	12	18	-	-
Brasilien	3	0.1%	14	0.2%	3	14	-	-
Übr. Mittel-/Südamerika	20	0.5%	37	0.5%	20	37	-	-
Südafrika	12	0.3%	30	0.4%	12	30	-	-
Übriges Afrika	6	0.2%	14	0.2%	6	14	-	-
Volksrepublik China	9	0.2%	28	0.4%	9	28	-	-
Hong Kong	3	0.1%	4	0.1%	3	4	-	-
Indien	3	0.1%	12	0.2%	3	12	-	-
Japan	47	1.2%	128	1.6%	47	128	-	-
Süd-Korea	4	0.1%	4	0.1%	4	4	-	-
Taiwan	5	0.1%	23	0.3%	5	23	-	-
Übriges Asien	24	0.6%	36	0.5%	24	36	-	-
Australien	5	0.1%	5	0.1%	5	5	-	-
Ozeanien	6	0.2%	6	0.1%	6	6	-	-
Nicht bezeichnet	3	0.1%	3	0.0%	3	3	-	-
<b>Gesamt</b>	<b>3 819</b>	<b>100.0%</b>	<b>7 762</b>	<b>100.0%</b>	<b>3 492</b>	<b>5 996</b>	<b>327</b>	<b>1 766</b>

## 03 HOTELBETRIEBE - GÄSTEANKÜNFTEN NACH HERKUNFTSLAND UND REGION

April 2006

Herkunftsland (Ständiger Wohnsitz)	Ankünfte		Unter- land	Ober- land	Vaduz	Balzers Triesen	Triesen- berg	Schaan Planken
	Gesamt	%						
Liechtenstein	26	0.7%	1	25	8	3	13	1
Schweiz	950	24.9%	45	905	333	271	120	181
Belgien	45	1.2%	2	43	25	12	1	5
Dänemark	29	0.8%	-	29	17	1	4	7
Deutschland	1 308	34.2%	156	1 152	396	385	173	198
Estland	2	0.1%	-	2	-	2	-	-
Finnland	16	0.4%	1	15	8	7	-	-
Frankreich	148	3.9%	7	141	39	44	6	52
Griechenland	9	0.2%	-	9	5	-	-	4
Irland	13	0.3%	-	13	9	1	-	3
Italien	130	3.4%	6	124	66	21	11	26
Luxemburg	114	3.0%	-	114	11	2	100	1
Malta	1	0.0%	-	1	1	-	-	-
Niederlande	42	1.1%	3	39	15	12	4	8
Österreich	215	5.6%	54	161	106	27	6	22
Polen	18	0.5%	-	18	15	3	-	-
Portugal	13	0.3%	-	13	8	4	-	1
Schweden	24	0.6%	-	24	17	4	-	3
Slowakische Republik	8	0.2%	1	7	4	1	-	2
Slowenien	16	0.4%	1	15	9	1	3	2
Spanien	35	0.9%	2	33	15	17	-	1
Tschech. Republik	30	0.8%	-	30	21	6	-	3
Ungarn	26	0.7%	4	22	7	11	2	2
Verein. Königreich (UK)	185	4.8%	7	178	106	41	24	7
Zypern	1	0.0%	-	1	-	-	-	1
Norwegen	15	0.4%	-	15	14	-	-	1
Bulgarien	4	0.1%	-	4	4	-	-	-
Kroatien	6	0.2%	-	6	6	-	-	-
Rumänien	6	0.2%	-	6	6	-	-	-
Russische Föderation	29	0.8%	-	29	13	6	9	1
Türkei	5	0.1%	1	4	-	-	-	4
Übriges Europa	9	0.2%	2	7	3	3	-	1
USA	179	4.7%	8	171	104	44	13	10
Übriges Nordamerika	12	0.3%	-	12	10	-	2	-
Brasilien	3	0.1%	-	3	3	-	-	-
Übr. Mittel-/Südamerika	20	0.5%	1	19	19	-	-	-
Südafrika	12	0.3%	-	12	8	2	-	2
Übriges Afrika	6	0.2%	-	6	2	-	-	4
Volksrepublik China	9	0.2%	-	9	7	2	-	-
Hong Kong	3	0.1%	-	3	3	-	-	-
Indien	3	0.1%	-	3	2	-	-	1
Japan	47	1.2%	-	47	29	9	7	2
Süd-Korea	4	0.1%	-	4	4	-	-	-
Taiwan	5	0.1%	-	5	-	5	-	-
Übriges Asien	24	0.6%	1	23	16	4	-	3
Australien	5	0.1%	-	5	2	-	3	-
Ozeanien	6	0.2%	-	6	2	4	-	-
Nicht bezeichnet	3	0.1%	-	3	3	-	-	-
<b>Gesamt</b>	<b>3 819</b>	<b>100.0%</b>	<b>303</b>	<b>3 516</b>	<b>1 501</b>	<b>955</b>	<b>501</b>	<b>559</b>

## 04 HOTELBETRIEBE - LOGIERNÄCHTE NACH HERKUNFTSLAND UND REGION

April 2006

Herkunftsland (Ständiger Wohnsitz)	Logiernächte		Unter- land	Ober- land	Vaduz	Balzers Triesen	Triesen- berg	Schaan Planken
	Gesamt	%						
Liechtenstein	48	0.6%	4	44	17	7	18	2
Schweiz	1 544	19.9%	111	1 433	429	414	345	245
Belgien	60	0.8%	3	57	28	20	1	8
Dänemark	58	0.7%	-	58	21	1	14	22
Deutschland	2 756	35.5%	327	2 429	617	645	798	369
Estland	2	0.0%	-	2	-	2	-	-
Finnland	27	0.3%	2	25	8	17	-	-
Frankreich	318	4.1%	7	311	50	60	6	195
Griechenland	12	0.2%	-	12	5	-	-	7
Irland	20	0.3%	-	20	14	2	-	4
Italien	175	2.3%	10	165	74	28	15	48
Luxemburg	737	9.5%	-	737	18	3	712	4
Malta	1	0.0%	-	1	1	-	-	-
Niederlande	66	0.9%	4	62	18	26	10	8
Österreich	371	4.8%	106	265	151	74	6	34
Polen	21	0.3%	-	21	17	4	-	-
Portugal	22	0.3%	-	22	12	9	-	1
Schweden	28	0.4%	-	28	19	6	-	3
Slowakische Republik	14	0.2%	1	13	6	1	-	6
Slowenien	21	0.3%	1	20	13	1	3	3
Spanien	51	0.7%	4	47	18	27	-	2
Tschech. Republik	42	0.5%	-	42	25	6	4	7
Ungarn	30	0.4%	5	25	9	11	2	3
Verein. Königreich (UK)	426	5.5%	11	415	188	91	106	30
Zypern	4	0.1%	-	4	-	-	-	4
Norwegen	22	0.3%	-	22	20	-	-	2
Bulgarien	4	0.1%	-	4	4	-	-	-
Kroatien	8	0.1%	-	8	8	-	-	-
Rumänien	6	0.1%	-	6	6	-	-	-
Russische Föderation	87	1.1%	-	87	19	21	9	38
Türkei	6	0.1%	1	5	-	-	-	5
Übriges Europa	19	0.2%	8	11	3	3	-	5
USA	394	5.1%	10	384	154	161	30	39
Übriges Nordamerika	18	0.2%	-	18	12	-	6	-
Brasilien	14	0.2%	-	14	14	-	-	-
Übr. Mittel-/Südamerika	37	0.5%	6	31	31	-	-	-
Südafrika	30	0.4%	-	30	18	10	-	2
Übriges Afrika	14	0.2%	-	14	4	-	-	10
Volksrepublik China	28	0.4%	-	28	15	13	-	-
Hong Kong	4	0.1%	-	4	4	-	-	-
Indien	12	0.2%	-	12	2	-	-	10
Japan	128	1.6%	-	128	43	70	9	6
Süd-Korea	4	0.1%	-	4	4	-	-	-
Taiwan	23	0.3%	-	23	-	23	-	-
Übriges Asien	36	0.5%	1	35	23	6	-	6
Australien	5	0.1%	-	5	2	-	3	-
Ozeanien	6	0.1%	-	6	2	4	-	-
Nicht bezeichnet	3	0.0%	-	3	3	-	-	-
<b>Gesamt</b>	<b>7 762</b>	<b>100.0%</b>	<b>622</b>	<b>7 140</b>	<b>2 149</b>	<b>1 766</b>	<b>2 097</b>	<b>1 128</b>

**01 HOTELBETRIEBE - GÄSTEANKÜNFTE, LOGIERNÄCHTE UND GASTBETTEN  
NACH REGION UND BETRIEBSART**

Mai 2006

Region Betriebsart	Betriebe	Ankünfte	Logiernächte	GASTBETTEN		
				Vorhandene	Verfügbare	Besetzung
<b>Liechtenstein</b>	<b>44</b>	<b>4 844</b>	<b>8 585</b>	<b>1 228</b>	<b>1 203</b>	<b>23.0%</b>
Hotelbetriebe	39	4 743	8 391	1 068	1 043	26.0%
Alpenhotels	5	101	194	160	160	3.9%
<b>Vaduz</b>	<b>9</b>	<b>1 957</b>	<b>2 780</b>	<b>285</b>	<b>285</b>	<b>31.5%</b>
Hotelbetriebe	9	1 957	2 780	285	285	31.5%
<b>Balzers/Triesen</b>	<b>9</b>	<b>1 363</b>	<b>2 810</b>	<b>347</b>	<b>347</b>	<b>26.1%</b>
Hotelbetriebe	9	1 363	2 810	347	347	26.1%
<b>Triesenberg</b>	<b>9</b>	<b>435</b>	<b>699</b>	<b>243</b>	<b>233</b>	<b>9.7%</b>
Hotelbetriebe	4	334	505	83	73	22.3%
Alpenhotels	5	101	194	160	160	3.9%
<b>Schaan/Planken</b>	<b>7</b>	<b>781</b>	<b>1 505</b>	<b>210</b>	<b>196</b>	<b>24.8%</b>
Hotelbetriebe	7	781	1 505	210	196	24.8%
<b>Unterland</b>	<b>10</b>	<b>308</b>	<b>791</b>	<b>143</b>	<b>142</b>	<b>18.0%</b>
Hotelbetriebe	10	308	791	143	142	18.0%

**02 HOTELBETRIEBE - GÄSTEANKÜNFTE UND LOGIERNÄCHTE  
NACH HERKUNFTSLAND UND GEBIET**

Mai 2006

Herkunftsland (Ständiger Wohnsitz)	Ankünfte		Logiernächte		Rheintal		Steg / Malbun	
	Gesamt	%	Gesamt	%	Ankünfte	Log.Nächte	Ankünfte	Log.Nächte
Liechtenstein	53	1.1%	76	0.9%	53	76	-	-
Schweiz	1 274	26.3%	1 975	23.0%	1 211	1 877	63	98
Belgien	49	1.0%	87	1.0%	49	87	-	-
Dänemark	37	0.8%	56	0.7%	37	56	-	-
Deutschland	1 542	31.8%	2 665	31.0%	1 523	2 614	19	51
Estland	2	0.0%	2	0.0%	2	2	-	-
Finnland	15	0.3%	28	0.3%	15	28	-	-
Frankreich	128	2.6%	245	2.9%	128	245	-	-
Griechenland	58	1.2%	129	1.5%	58	129	-	-
Irland	10	0.2%	24	0.3%	10	24	-	-
Italien	145	3.0%	237	2.8%	145	237	-	-
Lettland	2	0.0%	14	0.2%	2	14	-	-
Luxemburg	70	1.4%	106	1.2%	58	82	12	24
Niederlande	111	2.3%	209	2.4%	104	188	7	21
Österreich	278	5.7%	552	6.4%	278	552	-	-
Polen	29	0.6%	54	0.6%	29	54	-	-
Portugal	22	0.5%	45	0.5%	22	45	-	-
Schweden	39	0.8%	107	1.2%	39	107	-	-
Slowakische Republik	6	0.1%	12	0.1%	6	12	-	-
Slowenien	3	0.1%	4	0.0%	3	4	-	-
Spanien	48	1.0%	70	0.8%	48	70	-	-
Tschech. Republik	39	0.8%	56	0.7%	39	56	-	-
Ungarn	16	0.3%	24	0.3%	16	24	-	-
Verein. Königreich (UK)	194	4.0%	301	3.5%	194	301	-	-
Norwegen	13	0.3%	13	0.2%	13	13	-	-
Bulgarien	16	0.3%	41	0.5%	16	41	-	-
Kroatien	5	0.1%	7	0.1%	5	7	-	-
Rumänien	12	0.2%	50	0.6%	12	50	-	-
Russische Föderation	62	1.3%	110	1.3%	62	110	-	-
Türkei	21	0.4%	62	0.7%	21	62	-	-
Übriges Europa	14	0.3%	39	0.5%	14	39	-	-
USA	280	5.8%	463	5.4%	280	463	-	-
Übriges Nordamerika	30	0.6%	61	0.7%	30	61	-	-
Brasilien	28	0.6%	54	0.6%	28	54	-	-
Übr. Mittel-/Südamerika	9	0.2%	40	0.5%	9	40	-	-
Südafrika	4	0.1%	9	0.1%	4	9	-	-
Übriges Afrika	20	0.4%	80	0.9%	20	80	-	-
Volksrepublik China	11	0.2%	145	1.7%	11	145	-	-
Hong Kong	1	0.0%	3	0.0%	1	3	-	-
Indien	4	0.1%	8	0.1%	4	8	-	-
Japan	48	1.0%	71	0.8%	48	71	-	-
Süd-Korea	17	0.4%	100	1.2%	17	100	-	-
Taiwan	1	0.0%	8	0.1%	1	8	-	-
Übriges Asien	44	0.9%	101	1.2%	44	101	-	-
Australien	20	0.4%	22	0.3%	20	22	-	-
Ozeanien	8	0.2%	14	0.2%	8	14	-	-
Nicht bezeichnet	6	0.1%	6	0.1%	6	6	-	-
<b>Gesamt</b>	<b>4 844</b>	<b>100.0%</b>	<b>8 585</b>	<b>100.0%</b>	<b>4 743</b>	<b>8 391</b>	<b>101</b>	<b>194</b>

## 03 HOTELBETRIEBE - GÄSTEANKÜNFTEN NACH HERKUNFTSLAND UND REGION

Mai 2006

Herkunftsland (Ständiger Wohnsitz)	Ankünfte		Unter- land	Ober- land	Vaduz	Balzers Triesen	Triesen- berg	Schaan Planken
	Gesamt	%						
Liechtenstein	53	1.1%	2	51	23	-	26	2
Schweiz	1 274	26.3%	41	1 233	468	406	157	202
Belgien	49	1.0%	9	40	18	16	4	2
Dänemark	37	0.8%	3	34	23	8	2	1
Deutschland	1 542	31.8%	123	1 419	512	489	125	293
Estland	2	0.0%	-	2	2	-	-	-
Finnland	15	0.3%	3	12	6	4	2	-
Frankreich	128	2.6%	12	116	41	29	6	40
Griechenland	58	1.2%	-	58	41	-	-	17
Irland	10	0.2%	1	9	1	5	2	1
Italien	145	3.0%	11	134	54	34	5	41
Lettland	2	0.0%	-	2	-	2	-	-
Luxemburg	70	1.4%	1	69	13	44	12	-
Niederlande	111	2.3%	3	108	47	25	11	25
Österreich	278	5.7%	33	245	143	66	2	34
Polen	29	0.6%	6	23	7	9	4	3
Portugal	22	0.5%	-	22	10	8	-	4
Schweden	39	0.8%	1	38	19	13	3	3
Slowakische Republik	6	0.1%	3	3	2	1	-	-
Slowenien	3	0.1%	-	3	-	2	-	1
Spanien	48	1.0%	8	40	23	11	2	4
Tschech. Republik	39	0.8%	-	39	13	10	12	4
Ungarn	16	0.3%	5	11	7	2	-	2
Verein. Königreich (UK)	194	4.0%	5	189	128	35	11	15
Norwegen	13	0.3%	2	11	10	1	-	-
Bulgarien	16	0.3%	6	10	7	3	-	-
Kroatien	5	0.1%	-	5	5	-	-	-
Rumänien	12	0.2%	-	12	6	4	-	2
Russische Föderation	62	1.3%	2	60	45	7	7	1
Türkei	21	0.4%	-	21	7	1	-	13
Übriges Europa	14	0.3%	-	14	2	11	-	1
USA	280	5.8%	14	266	160	54	32	20
Übriges Nordamerika	30	0.6%	-	30	17	6	4	3
Brasilien	28	0.6%	-	28	21	-	-	7
Übr. Mittel-/Südamerika	9	0.2%	-	9	9	-	-	-
Südafrika	4	0.1%	-	4	3	1	-	-
Übriges Afrika	20	0.4%	1	19	4	-	2	13
Volksrepublik China	11	0.2%	6	5	2	1	2	-
Hong Kong	1	0.0%	-	1	1	-	-	-
Indien	4	0.1%	-	4	-	4	-	-
Japan	48	1.0%	-	48	17	31	-	-
Süd-Korea	17	0.4%	-	17	-	4	-	13
Taiwan	1	0.0%	-	1	-	1	-	-
Übriges Asien	44	0.9%	4	40	14	15	-	11
Australien	20	0.4%	3	17	13	-	2	2
Ozeanien	8	0.2%	-	8	7	-	-	1
Nicht bezeichnet	6	0.1%	-	6	6	-	-	-
<b>Gesamt</b>	<b>4 844</b>	<b>100.0%</b>	<b>308</b>	<b>4 536</b>	<b>1 957</b>	<b>1 363</b>	<b>435</b>	<b>781</b>

## 04 HOTELBETRIEBE - LOGIERNÄCHTE NACH HERKUNFTSLAND UND REGION

Mai 2006

Herkunftsland (Ständiger Wohnsitz)	Logiernächte		Unter- land	Ober- land	Vaduz	Balzers Triesen	Triesen- berg	Schaan Planken
	Gesamt	%						
Liechtenstein	76	0.9%	2	74	33	-	39	2
Schweiz	1 975	23.0%	85	1 890	664	662	259	305
Belgien	87	1.0%	20	67	29	31	5	2
Dänemark	56	0.7%	3	53	29	19	4	1
Deutschland	2 665	31.0%	250	2 415	701	1 014	225	475
Estland	2	0.0%	-	2	2	-	-	-
Finnland	28	0.3%	7	21	6	13	2	-
Frankreich	245	2.9%	13	232	54	73	7	98
Griechenland	129	1.5%	-	129	79	-	-	50
Irland	24	0.3%	6	18	1	14	2	1
Italien	237	2.8%	19	218	70	89	5	54
Lettland	14	0.2%	-	14	-	14	-	-
Luxemburg	106	1.2%	1	105	14	67	24	-
Niederlande	209	2.4%	7	202	50	61	25	66
Österreich	552	6.4%	108	444	245	129	2	68
Polen	54	0.6%	10	44	7	22	12	3
Portugal	45	0.5%	-	45	13	27	-	5
Schweden	107	1.2%	3	104	20	78	3	3
Slowakische Republik	12	0.1%	7	5	2	3	-	-
Slowenien	4	0.0%	-	4	-	2	-	2
Spanien	70	0.8%	11	59	31	22	2	4
Tschech. Republik	56	0.7%	-	56	14	20	12	10
Ungarn	24	0.3%	9	15	7	6	-	2
Verein. Königreich (UK)	301	3.5%	10	291	184	76	11	20
Norwegen	13	0.2%	2	11	10	1	-	-
Bulgarien	41	0.5%	17	24	9	15	-	-
Kroatien	7	0.1%	-	7	7	-	-	-
Rumänien	50	0.6%	-	50	8	40	-	2
Russische Föderation	110	1.3%	7	103	65	23	13	2
Türkei	62	0.7%	-	62	8	1	-	53
Übriges Europa	39	0.5%	-	39	23	14	-	2
USA	463	5.4%	27	436	206	150	35	45
Übriges Nordamerika	61	0.7%	-	61	25	13	4	19
Brasilien	54	0.6%	-	54	45	-	-	9
Übr. Mittel-/Südamerika	40	0.5%	18	22	22	-	-	-
Südafrika	9	0.1%	-	9	4	5	-	-
Übriges Afrika	80	0.9%	5	75	12	-	2	61
Volksrepublik China	145	1.7%	132	13	3	6	4	-
Hong Kong	3	0.0%	-	3	3	-	-	-
Indien	8	0.1%	-	8	3	5	-	-
Japan	71	0.8%	-	71	21	50	-	-
Süd-Korea	100	1.2%	-	100	-	8	-	92
Taiwan	8	0.1%	-	8	-	8	-	-
Übriges Asien	101	1.2%	9	92	23	29	-	40
Australien	22	0.3%	3	19	15	-	2	2
Ozeanien	14	0.2%	-	14	7	-	-	7
Nicht bezeichnet	6	0.1%	-	6	6	-	-	-
<b>Gesamt</b>	<b>8 585</b>	<b>100.0%</b>	<b>791</b>	<b>7 794</b>	<b>2 780</b>	<b>2 810</b>	<b>699</b>	<b>1 505</b>

**01 HOTELBETRIEBE - GÄSTEANKÜNFTE, LOGIERNÄCHTE UND GASTBETTEN  
NACH REGION UND BETRIEBSART**

Juni 2006

Region Betriebsart	Betriebe	Ankünfte	Logiernächte	GASTBETTEN		
				Vorhandene	Verfügbare	Besetzung
<b>Liechtenstein</b>	<b>45</b>	<b>5 316</b>	<b>10 256</b>	<b>1 381</b>	<b>1 351</b>	<b>25.3%</b>
Hotelbetriebe	38	4 610	8 283	1 062	1 032	26.7%
Alpenhotels	7	706	1 973	319	319	20.6%
<b>Vaduz</b>	<b>9</b>	<b>2 004</b>	<b>3 134</b>	<b>280</b>	<b>280</b>	<b>37.3%</b>
Hotelbetriebe	9	2 004	3 134	280	280	37.3%
<b>Balzers/Triesen</b>	<b>9</b>	<b>1 045</b>	<b>2 309</b>	<b>346</b>	<b>346</b>	<b>22.2%</b>
Hotelbetriebe	9	1 045	2 309	346	346	22.2%
<b>Triesenberg</b>	<b>10</b>	<b>1 135</b>	<b>2 667</b>	<b>403</b>	<b>388</b>	<b>22.9%</b>
Hotelbetriebe	3	429	694	84	69	33.5%
Alpenhotels	7	706	1 973	319	319	20.6%
<b>Schaan/Planken</b>	<b>7</b>	<b>749</b>	<b>1 430</b>	<b>210</b>	<b>196</b>	<b>24.3%</b>
Hotelbetriebe	7	749	1 430	210	196	24.3%
<b>Unterland</b>	<b>10</b>	<b>383</b>	<b>716</b>	<b>143</b>	<b>142</b>	<b>16.9%</b>
Hotelbetriebe	10	383	716	143	142	16.9%



**02 HOTELBETRIEBE - GÄSTEANKÜNFTE UND LOGIERNÄCHTE  
NACH HERKUNFTSLAND UND GEBIET**

Juni 2006

Herkunftsland (Ständiger Wohnsitz)	Ankünfte		Logiernächte		Rheintal		Steg / Malbun	
	Gesamt	%	Gesamt	%	Ankünfte	Log.Nächte	Ankünfte	Log.Nächte
Liechtenstein	243	4.6%	473	4.6%	139	254	104	219
Schweiz	1 131	21.3%	1 695	16.5%	954	1 343	177	352
Belgien	33	0.6%	52	0.5%	29	43	4	9
Dänemark	25	0.5%	28	0.3%	25	28	-	-
Deutschland	1 664	31.3%	3 412	33.3%	1 355	2 320	309	1 092
Finnland	34	0.6%	41	0.4%	34	41	-	-
Frankreich	161	3.0%	323	3.1%	161	323	-	-
Griechenland	12	0.2%	33	0.3%	12	33	-	-
Irland	5	0.1%	10	0.1%	5	10	-	-
Italien	189	3.6%	416	4.1%	187	414	2	2
Lettland	4	0.1%	4	0.0%	4	4	-	-
Litauen	2	0.0%	9	0.1%	2	9	-	-
Luxemburg	35	0.7%	149	1.5%	13	17	22	132
Niederlande	160	3.0%	339	3.3%	149	307	11	32
Österreich	263	4.9%	532	5.2%	247	470	16	62
Polen	40	0.8%	107	1.0%	40	107	-	-
Portugal	20	0.4%	39	0.4%	20	39	-	-
Schweden	52	1.0%	84	0.8%	52	84	-	-
Slowakische Republik	15	0.3%	63	0.6%	15	63	-	-
Slowenien	19	0.4%	30	0.3%	19	30	-	-
Spanien	61	1.1%	120	1.2%	61	120	-	-
Tschech. Republik	65	1.2%	119	1.2%	65	119	-	-
Ungarn	25	0.5%	40	0.4%	25	40	-	-
Verein. Königreich (UK)	264	5.0%	443	4.3%	220	399	44	44
Zypern	2	0.0%	2	0.0%	2	2	-	-
Island	18	0.3%	30	0.3%	18	30	-	-
Norwegen	62	1.2%	87	0.8%	56	75	6	12
Bulgarien	6	0.1%	7	0.1%	6	7	-	-
Kroatien	2	0.0%	5	0.0%	2	5	-	-
Rumänien	9	0.2%	19	0.2%	9	19	-	-
Russische Föderation	53	1.0%	98	1.0%	53	98	-	-
Türkei	13	0.2%	52	0.5%	13	52	-	-
Übriges Europa	31	0.6%	58	0.6%	31	58	-	-
USA	297	5.6%	636	6.2%	291	630	6	6
Übriges Nordamerika	31	0.6%	39	0.4%	28	32	3	7
Brasilien	14	0.3%	26	0.3%	14	26	-	-
Mexiko	3	0.1%	11	0.1%	3	11	-	-
Übr. Mittel-/Südamerika	41	0.8%	55	0.5%	41	55	-	-
Südafrika	2	0.0%	10	0.1%	2	10	-	-
Übriges Afrika	5	0.1%	40	0.4%	5	40	-	-
Volksrepublik China	12	0.2%	43	0.4%	12	43	-	-
Hong Kong	2	0.0%	9	0.1%	2	9	-	-
Indien	13	0.2%	27	0.3%	13	27	-	-
Japan	59	1.1%	151	1.5%	57	147	2	4
Süd-Korea	10	0.2%	38	0.4%	10	38	-	-
Taiwan	11	0.2%	36	0.4%	11	36	-	-
Übriges Asien	58	1.1%	166	1.6%	58	166	-	-
Australien	31	0.6%	41	0.4%	31	41	-	-
Nicht bezeichnet	9	0.2%	9	0.1%	9	9	-	-
<b>Gesamt</b>	<b>5 316</b>	<b>100.0%</b>	<b>10 256</b>	<b>100.0%</b>	<b>4 610</b>	<b>8 283</b>	<b>706</b>	<b>1 973</b>

## 03 HOTELBETRIEBE - GÄSTEANKÜNFTENACH HERKUNFTSLAND UND REGION

Juni 2006

Herkunftsland (Ständiger Wohnsitz)	Ankünfte		Unter- land	Ober- land	Vaduz	Balzers Triesen	Triesen- berg	Schaan Planken
	Gesamt	%						
Liechtenstein	243	4.6%	3	240	89	3	147	1
Schweiz	1 131	21.3%	65	1 066	359	290	266	151
Belgien	33	0.6%	1	32	8	9	6	9
Dänemark	25	0.5%	2	23	9	3	7	4
Deutschland	1 664	31.3%	122	1 542	543	320	401	278
Finnland	34	0.6%	1	33	7	7	8	11
Frankreich	161	3.0%	28	133	51	40	9	33
Griechenland	12	0.2%	1	11	5	2	2	2
Irland	5	0.1%	-	5	3	2	-	-
Italien	189	3.6%	25	164	66	53	8	37
Lettland	4	0.1%	-	4	4	-	-	-
Litauen	2	0.0%	-	2	-	1	-	1
Luxemburg	35	0.7%	-	35	5	7	23	-
Niederlande	160	3.0%	9	151	47	11	36	57
Österreich	263	4.9%	41	222	103	57	21	41
Polen	40	0.8%	8	32	12	9	2	9
Portugal	20	0.4%	2	18	11	7	-	-
Schweden	52	1.0%	2	50	27	15	2	6
Slowakische Republik	15	0.3%	1	14	4	2	-	8
Slowenien	19	0.4%	2	17	4	6	1	6
Spanien	61	1.1%	1	60	40	6	5	9
Tschech. Republik	65	1.2%	6	59	18	9	11	21
Ungarn	25	0.5%	5	20	9	9	-	2
Verein. Königreich (UK)	264	5.0%	24	240	114	49	58	19
Zypern	2	0.0%	-	2	2	-	-	-
Island	18	0.3%	8	10	5	3	2	-
Norwegen	62	1.2%	-	62	32	8	20	2
Bulgarien	6	0.1%	-	6	4	1	-	1
Kroatien	2	0.0%	-	2	1	1	-	-
Rumänien	9	0.2%	-	9	8	1	-	-
Russische Föderation	53	1.0%	-	53	41	10	1	1
Türkei	13	0.2%	-	13	1	-	-	12
Übriges Europa	31	0.6%	2	29	23	3	2	1
USA	297	5.6%	7	290	187	36	58	9
Übriges Nordamerika	31	0.6%	-	31	22	1	5	3
Brasilien	14	0.3%	-	14	14	-	-	-
Mexiko	3	0.1%	-	3	1	2	-	-
Übr. Mittel-/Südamerika	41	0.8%	-	41	33	4	3	1
Südafrika	2	0.0%	-	2	2	-	-	-
Übriges Afrika	5	0.1%	-	5	1	4	-	-
Volksrepublik China	12	0.2%	2	10	4	3	-	3
Hong Kong	2	0.0%	-	2	2	-	-	-
Indien	13	0.2%	-	13	11	2	-	-
Japan	59	1.1%	12	47	16	19	10	2
Süd-Korea	10	0.2%	-	10	4	5	1	-
Taiwan	11	0.2%	-	11	-	11	-	-
Übriges Asien	58	1.1%	3	55	31	13	2	9
Australien	31	0.6%	-	31	15	1	15	-
Nicht bezeichnet	9	0.2%	-	9	6	-	3	-
<b>Gesamt</b>	<b>5 316</b>	<b>100.0%</b>	<b>383</b>	<b>4 933</b>	<b>2 004</b>	<b>1 045</b>	<b>1 135</b>	<b>749</b>

## 04 HOTELBETRIEBE - LOGIERNÄCHTE NACH HERKUNFTSLAND UND REGION

Juni 2006

Herkunftsland (Ständiger Wohnsitz)	Logiernächte		Unter- land	Ober- land	Vaduz	Balzers Triesen	Triesen- berg	Schaan Planken
	Gesamt	%						
Liechtenstein	473	4.6%	3	470	186	5	278	1
Schweiz	1 695	16.5%	101	1 594	504	391	498	201
Belgien	52	0.5%	1	51	10	19	11	11
Dänemark	28	0.3%	2	26	11	4	7	4
Deutschland	3 412	33.3%	262	3 150	773	655	1 262	460
Finnland	41	0.4%	3	38	7	12	8	11
Frankreich	323	3.1%	46	277	114	87	12	64
Griechenland	33	0.3%	11	22	5	6	2	9
Irland	10	0.1%	-	10	3	7	-	-
Italien	416	4.1%	29	387	92	196	10	89
Lettland	4	0.0%	-	4	4	-	-	-
Litauen	9	0.1%	-	9	-	2	-	7
Luxemburg	149	1.5%	-	149	8	7	134	-
Niederlande	339	3.3%	21	318	52	34	93	139
Österreich	532	5.2%	60	472	199	147	67	59
Polen	107	1.0%	36	71	27	22	4	18
Portugal	39	0.4%	8	31	14	17	-	-
Schweden	84	0.8%	2	82	32	41	2	7
Slowakische Republik	63	0.6%	1	62	4	5	-	53
Slowenien	30	0.3%	2	28	4	9	1	14
Spanien	120	1.2%	3	117	65	30	8	14
Tschech. Republik	119	1.2%	8	111	18	14	22	57
Ungarn	40	0.4%	5	35	11	16	-	8
Verein. Königreich (UK)	443	4.3%	52	391	205	73	61	52
Zypern	2	0.0%	-	2	2	-	-	-
Island	30	0.3%	8	22	12	6	4	-
Norwegen	87	0.8%	-	87	44	12	26	5
Bulgarien	7	0.1%	-	7	4	2	-	1
Kroatien	5	0.0%	-	5	3	2	-	-
Rumänien	19	0.2%	-	19	17	2	-	-
Russische Föderation	98	1.0%	-	98	64	29	2	3
Türkei	52	0.5%	-	52	2	-	-	50
Übriges Europa	58	0.6%	4	54	36	9	8	1
USA	636	6.2%	14	622	348	172	88	14
Übriges Nordamerika	39	0.4%	-	39	25	1	9	4
Brasilien	26	0.3%	-	26	22	4	-	-
Mexiko	11	0.1%	-	11	1	10	-	-
Übr. Mittel-/Südamerika	55	0.5%	-	55	40	11	3	1
Südafrika	10	0.1%	-	10	2	8	-	-
Übriges Afrika	40	0.4%	-	40	1	11	-	28
Volksrepublik China	43	0.4%	10	33	14	12	-	7
Hong Kong	9	0.1%	-	9	9	-	-	-
Indien	27	0.3%	-	27	17	10	-	-
Japan	151	1.5%	12	139	20	98	16	5
Süd-Korea	38	0.4%	-	38	8	28	2	-
Taiwan	36	0.4%	-	36	-	36	-	-
Übriges Asien	166	1.6%	12	154	73	46	2	33
Australien	41	0.4%	-	41	16	1	24	-
Nicht bezeichnet	9	0.1%	-	9	6	-	3	-
<b>Gesamt</b>	<b>10 256</b>	<b>100.0%</b>	<b>716</b>	<b>9 540</b>	<b>3 134</b>	<b>2 309</b>	<b>2 667</b>	<b>1 430</b>

**01 HOTELBETRIEBE - GÄSTEANKÜNFTE, LOGIERNÄCHTE UND GASTBETTEN  
NACH REGION UND BETRIEBSART**

Juli 2006

Region Betriebsart	Betriebe	Ankünfte	Logiernächte	GASTBETTEN		
				Vorhandene	Verfügbare	Besetzung
<b>Liechtenstein</b>	<b>44</b>	<b>5 576</b>	<b>12 073</b>	<b>1 304</b>	<b>1 283</b>	<b>30.4%</b>
Hotelbetriebe	37	4 636	8 622	983	962	28.9%
Alpenhotels	7	940	3 451	321	321	34.7%
<b>Vaduz</b>	<b>9</b>	<b>2 102</b>	<b>3 257</b>	<b>285</b>	<b>285</b>	<b>36.9%</b>
Hotelbetriebe	9	2 102	3 257	285	285	36.9%
<b>Balzers/Triesen</b>	<b>9</b>	<b>1 118</b>	<b>2 403</b>	<b>320</b>	<b>320</b>	<b>24.2%</b>
Hotelbetriebe	9	1 118	2 403	320	320	24.2%
<b>Triesenberg</b>	<b>10</b>	<b>1 392</b>	<b>4 553</b>	<b>404</b>	<b>394</b>	<b>37.3%</b>
Hotelbetriebe	3	452	1 102	83	73	48.7%
Alpenhotels	7	940	3 451	321	321	34.7%
<b>Schaan/Planken</b>	<b>6</b>	<b>613</b>	<b>994</b>	<b>153</b>	<b>143</b>	<b>22.4%</b>
Hotelbetriebe	6	613	994	153	143	22.4%
<b>Unterland</b>	<b>10</b>	<b>351</b>	<b>866</b>	<b>141</b>	<b>140</b>	<b>19.9%</b>
Hotelbetriebe	10	351	866	141	140	19.9%

**02 HOTELBETRIEBE - GÄSTEANKÜNFTE UND LOGIERNÄCHTE  
NACH HERKUNFTSLAND UND GEBIET**

Juli 2006

Herkunftsland (Ständiger Wohnsitz)	Ankünfte		Logiernächte		Rheintal		Steg / Malbun	
	Gesamt	%	Gesamt	%	Ankünfte	Log.Nächte	Ankünfte	Log.Nächte
Liechtenstein	174	3.1%	566	4.7%	59	128	115	438
Schweiz	1 098	19.7%	2 281	18.9%	886	1 491	212	790
Belgien	165	3.0%	811	6.7%	56	98	109	713
Dänemark	115	2.1%	147	1.2%	71	103	44	44
Deutschland	1 723	30.9%	3 640	30.1%	1 390	2 460	333	1 180
Estland	14	0.3%	14	0.1%	14	14	-	-
Finnland	40	0.7%	51	0.4%	40	51	-	-
Frankreich	168	3.0%	373	3.1%	156	317	12	56
Griechenland	10	0.2%	20	0.2%	10	20	-	-
Irland	18	0.3%	44	0.4%	15	23	3	21
Italien	167	3.0%	246	2.0%	161	236	6	10
Lettland	3	0.1%	3	0.0%	3	3	-	-
Litauen	15	0.3%	15	0.1%	15	15	-	-
Luxemburg	40	0.7%	81	0.7%	23	35	17	46
Malta	1	0.0%	7	0.1%	1	7	-	-
Niederlande	138	2.5%	231	1.9%	133	221	5	10
Österreich	203	3.6%	457	3.8%	200	444	3	13
Polen	31	0.6%	55	0.5%	29	53	2	2
Portugal	2	0.0%	2	0.0%	2	2	-	-
Schweden	108	1.9%	290	2.4%	105	284	3	6
Slowakische Republik	21	0.4%	61	0.5%	21	61	-	-
Slowenien	29	0.5%	50	0.4%	29	50	-	-
Spanien	58	1.0%	71	0.6%	57	70	1	1
Tschech. Republik	36	0.6%	41	0.3%	36	41	-	-
Ungarn	91	1.6%	133	1.1%	91	133	-	-
Verein. Königreich (UK)	286	5.1%	483	4.0%	223	380	63	103
Island	4	0.1%	12	0.1%	4	12	-	-
Norwegen	106	1.9%	129	1.1%	103	123	3	6
Bulgarien	8	0.1%	8	0.1%	8	8	-	-
Kroatien	7	0.1%	7	0.1%	7	7	-	-
Rumänien	10	0.2%	11	0.1%	10	11	-	-
Russische Föderation	49	0.9%	102	0.8%	47	100	2	2
Türkei	10	0.2%	20	0.2%	10	20	-	-
Übriges Europa	10	0.2%	39	0.3%	10	39	-	-
USA	263	4.7%	497	4.1%	261	495	2	2
Übriges Nordamerika	42	0.8%	135	1.1%	42	133	-	2
Brasilien	18	0.3%	43	0.4%	18	43	-	-
Mexiko	4	0.1%	5	0.0%	4	5	-	-
Übr. Mittel-/Südamerika	47	0.8%	128	1.1%	47	128	-	-
Südafrika	23	0.4%	46	0.4%	23	46	-	-
Übriges Afrika	6	0.1%	19	0.2%	5	17	1	2
Volksrepublik China	26	0.5%	209	1.7%	26	209	-	-
Indien	5	0.1%	10	0.1%	5	10	-	-
Japan	38	0.7%	77	0.6%	34	73	4	4
Süd-Korea	6	0.1%	26	0.2%	6	26	-	-
Taiwan	4	0.1%	12	0.1%	4	12	-	-
Übriges Asien	75	1.3%	189	1.6%	75	189	-	-
Australien	52	0.9%	165	1.4%	52	165	-	-
Ozeanien	1	0.0%	1	0.0%	1	1	-	-
Nicht bezeichnet	8	0.1%	10	0.1%	8	10	-	-
<b>Gesamt</b>	<b>5 576</b>	<b>100.0%</b>	<b>12 073</b>	<b>100.0%</b>	<b>4 636</b>	<b>8 622</b>	<b>940</b>	<b>3 451</b>

## 03 HOTELBETRIEBE - GÄSTEANKÜNPFTE NACH HERKUNFTSLAND UND REGION

Juli 2006

Herkunftsland (Ständiger Wohnsitz)	Ankünfte		Unter- land	Ober- land	Vaduz	Balzers Triesen	Triesen- berg	Schaan Planken
	Gesamt	%						
Liechtenstein	174	3.1%	-	174	28	-	146	-
Schweiz	1 098	19.7%	64	1 034	384	190	294	166
Belgien	165	3.0%	1	164	33	11	113	7
Dänemark	115	2.1%	8	107	38	10	58	1
Deutschland	1 723	30.9%	131	1 592	477	454	445	216
Estland	14	0.3%	-	14	8	6	-	-
Finnland	40	0.7%	-	40	24	5	5	6
Frankreich	168	3.0%	9	159	76	23	27	33
Griechenland	10	0.2%	-	10	6	4	-	-
Irland	18	0.3%	2	16	6	5	3	2
Italien	167	3.0%	10	157	58	49	10	40
Lettland	3	0.1%	-	3	-	-	3	-
Litauen	15	0.3%	-	15	15	-	-	-
Luxemburg	40	0.7%	-	40	7	11	22	-
Malta	1	0.0%	-	1	-	1	-	-
Niederlande	138	2.5%	13	125	63	31	24	7
Österreich	203	3.6%	23	180	94	57	13	16
Polen	31	0.6%	1	30	22	4	4	-
Portugal	2	0.0%	-	2	-	-	-	2
Schweden	108	1.9%	4	104	56	26	12	10
Slowakische Republik	21	0.4%	-	21	8	12	-	1
Slowenien	29	0.5%	-	29	13	1	11	4
Spanien	58	1.0%	8	50	27	12	5	6
Tschech. Republik	36	0.6%	5	31	17	9	5	-
Ungarn	91	1.6%	9	82	65	10	-	7
Verein. Königreich (UK)	286	5.1%	4	282	114	60	93	15
Island	4	0.1%	2	2	-	-	2	-
Norwegen	106	1.9%	5	101	75	11	5	10
Bulgarien	8	0.1%	2	6	6	-	-	-
Kroatien	7	0.1%	-	7	5	2	-	-
Rumänien	10	0.2%	2	8	4	3	-	1
Russische Föderation	49	0.9%	-	49	35	9	2	3
Türkei	10	0.2%	4	6	6	-	-	-
Übriges Europa	10	0.2%	-	10	7	1	2	-
USA	263	4.7%	18	245	147	36	49	13
Übriges Nordamerika	42	0.8%	2	40	27	1	8	4
Brasilien	18	0.3%	-	18	5	6	-	7
Mexiko	4	0.1%	-	4	3	1	-	-
Übr. Mittel-/Südamerika	47	0.8%	2	45	32	3	-	10
Südafrika	23	0.4%	4	19	17	2	-	-
Übriges Afrika	6	0.1%	2	4	3	-	1	-
Volksrepublik China	26	0.5%	15	11	9	1	-	1
Indien	5	0.1%	-	5	-	4	-	1
Japan	38	0.7%	1	37	24	5	8	-
Süd-Korea	6	0.1%	-	6	3	3	-	-
Taiwan	4	0.1%	-	4	4	-	-	-
Übriges Asien	75	1.3%	-	75	19	30	2	24
Australien	52	0.9%	-	52	25	9	18	-
Ozeanien	1	0.0%	-	1	1	-	-	-
Nicht bezeichnet	8	0.1%	-	8	6	-	2	-
<b>Gesamt</b>	<b>5 576</b>	<b>100.0%</b>	<b>351</b>	<b>5 225</b>	<b>2 102</b>	<b>1 118</b>	<b>1 392</b>	<b>613</b>

## 04 HOTELBETRIEBE - LOGIERNÄCHTE NACH HERKUNFTSLAND UND REGION

Juli 2006

Herkunftsland (Ständiger Wohnsitz)	Logiernächte		Unter- land	Ober- land	Vaduz	Balzers Triesen	Triesen- berg	Schaan Planken
	Gesamt	%						
Liechtenstein	566	4.7%	-	566	72	-	494	-
Schweiz	2 281	18.9%	126	2 155	533	345	1 045	232
Belgien	811	6.7%	2	809	66	16	717	10
Dänemark	147	1.2%	8	139	44	31	60	4
Deutschland	3 640	30.1%	306	3 334	745	861	1 414	314
Estland	14	0.1%	-	14	8	6	-	-
Finnland	51	0.4%	-	51	31	5	9	6
Frankreich	373	3.1%	32	341	131	80	73	57
Griechenland	20	0.2%	-	20	16	4	-	-
Irland	44	0.4%	6	38	7	6	21	4
Italien	246	2.0%	22	224	72	81	14	57
Lettland	3	0.0%	-	3	-	-	3	-
Litauen	15	0.1%	-	15	15	-	-	-
Luxemburg	81	0.7%	-	81	7	13	61	-
Malta	7	0.1%	-	7	-	7	-	-
Niederlande	231	1.9%	25	206	88	68	42	8
Österreich	457	3.8%	70	387	164	144	57	22
Polen	55	0.5%	5	50	32	6	4	8
Portugal	2	0.0%	-	2	-	-	-	2
Schweden	290	2.4%	4	286	93	167	16	10
Slowakische Republik	61	0.5%	-	61	8	41	-	12
Slowenien	50	0.4%	-	50	13	2	31	4
Spanien	71	0.6%	10	61	27	23	5	6
Tschech. Republik	41	0.3%	5	36	19	12	5	-
Ungarn	133	1.1%	9	124	106	11	-	7
Verein. Königreich (UK)	483	4.0%	7	476	184	113	156	23
Island	12	0.1%	2	10	-	-	10	-
Norwegen	129	1.1%	7	122	84	14	8	16
Bulgarien	8	0.1%	2	6	6	-	-	-
Kroatien	7	0.1%	-	7	5	2	-	-
Rumänien	11	0.1%	2	9	4	3	-	2
Russische Föderation	102	0.8%	-	102	77	17	2	6
Türkei	20	0.2%	6	14	14	-	-	-
Übriges Europa	39	0.3%	2	37	14	1	22	-
USA	497	4.1%	22	475	253	134	65	23
Übriges Nordamerika	135	1.1%	2	133	44	1	80	8
Brasilien	43	0.4%	-	43	7	22	-	14
Mexiko	5	0.0%	-	5	3	2	-	-
Übr. Mittel-/Südamerika	128	1.1%	2	126	52	6	-	68
Südafrika	46	0.4%	4	42	40	2	-	-
Übriges Afrika	19	0.2%	2	17	15	-	2	-
Volksrepublik China	209	1.7%	168	41	24	16	-	1
Indien	10	0.1%	-	10	-	9	-	1
Japan	77	0.6%	8	69	34	27	8	-
Süd-Korea	26	0.2%	-	26	14	12	-	-
Taiwan	12	0.1%	-	12	12	-	-	-
Übriges Asien	189	1.6%	-	189	38	80	2	69
Australien	165	1.4%	-	165	27	13	125	-
Ozeanien	1	0.0%	-	1	1	-	-	-
Nicht bezeichnet	10	0.1%	-	10	8	-	2	-
<b>Gesamt</b>	<b>12 073</b>	<b>100.0%</b>	<b>866</b>	<b>11 207</b>	<b>3 257</b>	<b>2 403</b>	<b>4 553</b>	<b>994</b>

**01 HOTELBETRIEBE - GÄSTEANKÜNFTE, LOGIERNÄCHTE UND GASTBETTEN  
NACH REGION UND BETRIEBSART**

August 2006

Region Betriebsart	Betriebe	Ankünfte	Logiernächte	GASTBETTEN		
				Vorhandene	Verfügbare	Besetzung
<b>Liechtenstein</b>	<b>44</b>	<b>5 794</b>	<b>11 533</b>	<b>1 303</b>	<b>1 292</b>	<b>28.8%</b>
Hotelbetriebe	37	4 817	8 363	982	971	27.8%
Alpenhotels	7	977	3 170	321	321	31.9%
<b>Vaduz</b>	<b>9</b>	<b>2 284</b>	<b>3 344</b>	<b>285</b>	<b>285</b>	<b>37.8%</b>
Hotelbetriebe	9	2 284	3 344	285	285	37.8%
<b>Balzers/Triesen</b>	<b>9</b>	<b>1 024</b>	<b>2 201</b>	<b>321</b>	<b>320</b>	<b>22.2%</b>
Hotelbetriebe	9	1 024	2 201	321	320	22.2%
<b>Triesenberg</b>	<b>10</b>	<b>1 507</b>	<b>3 989</b>	<b>405</b>	<b>405</b>	<b>31.8%</b>
Hotelbetriebe	3	530	819	84	84	31.5%
Alpenhotels	7	977	3 170	321	321	31.9%
<b>Schaan/Planken</b>	<b>6</b>	<b>597</b>	<b>1 090</b>	<b>173</b>	<b>163</b>	<b>21.6%</b>
Hotelbetriebe	6	597	1 090	173	163	21.6%
<b>Unterland</b>	<b>10</b>	<b>382</b>	<b>909</b>	<b>120</b>	<b>119</b>	<b>24.7%</b>
Hotelbetriebe	10	382	909	120	119	24.7%



**02 HOTELBETRIEBE - GÄSTEANKÜNFT UND LOGIERNÄCHTE  
NACH HERKUNFTSLAND UND GEBIET**

August 2006

Herkunftsland (Ständiger Wohnsitz)	Ankünfte		Logiernächte		Rheintal		Steg / Malbun	
	Gesamt	%	Gesamt	%	Ankünfte	Log.Nächte	Ankünfte	Log.Nächte
Liechtenstein	121	2.1%	197	1.7%	108	160	13	37
Schweiz	1 453	25.1%	2 400	20.8%	1 055	1 538	398	862
Belgien	109	1.9%	521	4.5%	65	132	44	389
Dänemark	65	1.1%	101	0.9%	38	74	27	27
Deutschland	1 821	31.4%	3 960	34.3%	1 423	2 532	398	1 428
Estland	8	0.1%	12	0.1%	6	10	2	2
Finnland	16	0.3%	21	0.2%	16	21	-	-
Frankreich	210	3.6%	424	3.7%	192	306	18	118
Griechenland	35	0.6%	79	0.7%	35	79	-	-
Irland	9	0.2%	13	0.1%	9	13	-	-
Italien	325	5.6%	454	3.9%	325	446	-	8
Lettland	16	0.3%	20	0.2%	12	16	4	4
Luxemburg	42	0.7%	214	1.9%	32	66	10	148
Malta	2	0.0%	6	0.1%	2	6	-	-
Niederlande	122	2.1%	240	2.1%	116	229	6	11
Österreich	291	5.0%	578	5.0%	259	501	32	77
Polen	42	0.7%	70	0.6%	42	70	-	-
Portugal	13	0.2%	13	0.1%	13	13	-	-
Schweden	42	0.7%	66	0.6%	37	61	5	5
Slowakische Republik	27	0.5%	35	0.3%	27	35	-	-
Slowenien	9	0.2%	12	0.1%	9	12	-	-
Spanien	83	1.4%	101	0.9%	83	101	-	-
Tschech. Republik	50	0.9%	75	0.7%	50	75	-	-
Ungarn	59	1.0%	92	0.8%	59	92	-	-
Verein. Königreich (UK)	233	4.0%	470	4.1%	223	432	10	38
Island	9	0.2%	15	0.1%	9	15	-	-
Norwegen	33	0.6%	47	0.4%	27	35	6	12
Bulgarien	9	0.2%	18	0.2%	9	18	-	-
Kroatien	18	0.3%	26	0.2%	18	26	-	-
Rumänien	16	0.3%	26	0.2%	16	26	-	-
Russische Föderation	41	0.7%	107	0.9%	41	107	-	-
Türkei	4	0.1%	6	0.1%	4	6	-	-
Übriges Europa	22	0.4%	37	0.3%	22	37	-	-
USA	194	3.3%	372	3.2%	194	372	-	-
Übriges Nordamerika	38	0.7%	69	0.6%	38	69	-	-
Brasilien	19	0.3%	60	0.5%	19	60	-	-
Mexiko	7	0.1%	32	0.3%	7	32	-	-
Übr. Mittel-/Südamerika	12	0.2%	21	0.2%	12	21	-	-
Südafrika	4	0.1%	6	0.1%	4	6	-	-
Übriges Afrika	6	0.1%	11	0.1%	2	7	4	4
Volksrepublik China	13	0.2%	63	0.5%	13	63	-	-
Indien	6	0.1%	9	0.1%	6	9	-	-
Japan	47	0.8%	82	0.7%	47	82	-	-
Süd-Korea	14	0.2%	24	0.2%	14	24	-	-
Taiwan	1	0.0%	1	0.0%	1	1	-	-
Übriges Asien	32	0.6%	207	1.8%	32	207	-	-
Australien	38	0.7%	104	0.9%	38	104	-	-
Ozeanien	5	0.1%	13	0.1%	5	13	-	-
Nicht bezeichnet	3	0.1%	3	0.0%	3	3	-	-
<b>Gesamt</b>	<b>5 794</b>	<b>100.0%</b>	<b>11 533</b>	<b>100.0%</b>	<b>4 817</b>	<b>8 363</b>	<b>977</b>	<b>3 170</b>

## 03 HOTELBETRIEBE - GÄSTEANKÜNFTEN NACH HERKUNFTSLAND UND REGION

August 2006

Herkunftsland (Ständiger Wohnsitz)	Ankünfte		Unter- land	Ober- land	Vaduz	Balzers Triesen	Triesen- berg	Schaan Planken
	Gesamt	%						
Liechtenstein	121	2.1%	2	119	59	10	47	3
Schweiz	1 453	25.1%	87	1 366	537	210	478	141
Belgien	109	1.9%	2	107	37	6	57	7
Dänemark	65	1.1%	4	61	19	12	29	1
Deutschland	1 821	31.4%	159	1 662	536	382	546	198
Estland	8	0.1%	-	8	2	-	4	2
Finnland	16	0.3%	-	16	16	-	-	-
Frankreich	210	3.6%	16	194	92	33	45	24
Griechenland	35	0.6%	-	35	16	1	4	14
Irland	9	0.2%	-	9	5	4	-	-
Italien	325	5.6%	15	310	161	59	33	57
Lettland	16	0.3%	-	16	7	-	9	-
Luxemburg	42	0.7%	2	40	18	6	16	-
Malta	2	0.0%	-	2	2	-	-	-
Niederlande	122	2.1%	8	114	34	29	35	16
Österreich	291	5.0%	34	257	129	43	61	24
Polen	42	0.7%	1	41	12	26	2	1
Portugal	13	0.2%	-	13	3	-	4	6
Schweden	42	0.7%	-	42	20	6	11	5
Slowakische Republik	27	0.5%	-	27	19	7	-	1
Slowenien	9	0.2%	-	9	4	-	-	5
Spanien	83	1.4%	2	81	55	7	10	9
Tschech. Republik	50	0.9%	4	46	31	3	7	5
Ungarn	59	1.0%	10	49	29	7	3	10
Verein. Königreich (UK)	233	4.0%	15	218	104	52	50	12
Island	9	0.2%	-	9	3	4	-	2
Norwegen	33	0.6%	2	31	19	1	8	3
Bulgarien	9	0.2%	-	9	2	5	-	2
Kroatien	18	0.3%	-	18	15	1	1	1
Rumänien	16	0.3%	-	16	10	4	-	2
Russische Föderation	41	0.7%	3	38	30	8	-	-
Türkei	4	0.1%	-	4	2	-	-	2
Übriges Europa	22	0.4%	5	17	11	2	2	2
USA	194	3.3%	6	188	119	38	23	8
Übriges Nordamerika	38	0.7%	-	38	28	2	-	8
Brasilien	19	0.3%	-	19	13	3	3	-
Mexiko	7	0.1%	-	7	-	2	5	-
Übr. Mittel-/Südamerika	12	0.2%	-	12	8	2	2	-
Südafrika	4	0.1%	-	4	2	2	-	-
Übriges Afrika	6	0.1%	-	6	-	1	4	1
Volksrepublik China	13	0.2%	3	10	2	2	-	6
Indien	6	0.1%	-	6	1	4	-	1
Japan	47	0.8%	-	47	25	13	4	5
Süd-Korea	14	0.2%	-	14	-	9	-	5
Taiwan	1	0.0%	-	1	-	1	-	-
Übriges Asien	32	0.6%	-	32	17	6	4	5
Australien	38	0.7%	2	36	26	7	-	3
Ozeanien	5	0.1%	-	5	2	3	-	-
Nicht bezeichnet	3	0.1%	-	3	2	1	-	-
<b>Gesamt</b>	<b>5 794</b>	<b>100.0%</b>	<b>382</b>	<b>5 412</b>	<b>2 284</b>	<b>1 024</b>	<b>1 507</b>	<b>597</b>

## 04 HOTELBETRIEBE - LOGIERNÄCHTE NACH HERKUNFTSLAND UND REGION

August 2006

Herkunftsland (Ständiger Wohnsitz)	Logiernächte		Unter- land	Ober- land	Vaduz	Balzers Triesen	Triesen- berg	Schaan Planken
	Gesamt	%						
Liechtenstein	197	1.7%	2	195	101	11	74	9
Schweiz	2 400	20.8%	178	2 222	708	353	958	203
Belgien	521	4.5%	2	519	54	51	404	10
Dänemark	101	0.9%	4	97	29	38	29	1
Deutschland	3 960	34.3%	453	3 507	755	657	1 726	369
Estland	12	0.1%	-	12	4	-	6	2
Finnland	21	0.2%	-	21	21	-	-	-
Frankreich	424	3.7%	40	384	121	60	165	38
Griechenland	79	0.7%	-	79	32	1	8	38
Irland	13	0.1%	-	13	5	8	-	-
Italien	454	3.9%	27	427	190	103	45	89
Lettland	20	0.2%	-	20	11	-	9	-
Luxemburg	214	1.9%	2	212	45	11	156	-
Malta	6	0.1%	-	6	6	-	-	-
Niederlande	240	2.1%	25	215	44	99	52	20
Österreich	578	5.0%	64	514	230	71	131	82
Polen	70	0.6%	1	69	18	48	2	1
Portugal	13	0.1%	-	13	3	-	4	6
Schweden	66	0.6%	-	66	31	17	11	7
Slowakische Republik	35	0.3%	-	35	23	11	-	1
Slowenien	12	0.1%	-	12	4	-	-	8
Spanien	101	0.9%	6	95	62	7	12	14
Tschech. Republik	75	0.7%	4	71	56	3	7	5
Ungarn	92	0.8%	16	76	41	14	6	15
Verein. Königreich (UK)	470	4.1%	30	440	224	96	87	33
Island	15	0.1%	-	15	3	4	6	2
Norwegen	47	0.4%	2	45	27	1	14	3
Bulgarien	18	0.2%	-	18	4	12	-	2
Kroatien	26	0.2%	-	26	23	1	1	1
Rumänien	26	0.2%	-	26	10	8	-	8
Russische Föderation	107	0.9%	6	101	61	40	-	-
Türkei	6	0.1%	-	6	4	-	-	2
Übriges Europa	37	0.3%	15	22	16	2	2	2
USA	372	3.2%	6	366	161	144	37	24
Übriges Nordamerika	69	0.6%	-	69	47	4	-	18
Brasilien	60	0.5%	-	60	31	8	3	18
Mexiko	32	0.3%	-	32	-	12	20	-
Übr. Mittel-/Südamerika	21	0.2%	-	21	8	8	2	3
Südafrika	6	0.1%	-	6	4	2	-	-
Übriges Afrika	11	0.1%	-	11	-	1	4	6
Volksrepublik China	63	0.5%	20	43	2	33	-	8
Indien	9	0.1%	-	9	1	7	-	1
Japan	82	0.7%	-	82	40	28	4	10
Süd-Korea	24	0.2%	-	24	-	19	-	5
Taiwan	1	0.0%	-	1	-	1	-	-
Übriges Asien	207	1.8%	-	207	17	163	4	23
Australien	104	0.9%	6	98	63	32	-	3
Ozeanien	13	0.1%	-	13	2	11	-	-
Nicht bezeichnet	3	0.0%	-	3	2	1	-	-
<b>Gesamt</b>	<b>11 533</b>	<b>100.0%</b>	<b>909</b>	<b>10 624</b>	<b>3 344</b>	<b>2 201</b>	<b>3 989</b>	<b>1 090</b>

**01 HOTELBETRIEBE - GÄSTEANKÜNFTE, LOGIERNÄCHTE UND GASTBETTEN  
NACH REGION UND BETRIEBSART**

September 2006

Region Betriebsart	Betriebe	Ankünfte	Logiernächte	GASTBETTEN		
				Vorhandene	Verfügbare	Besetzung
<b>Liechtenstein</b>	<b>46</b>	<b>6 068</b>	<b>11 036</b>	<b>1 427</b>	<b>1 393</b>	<b>26.4%</b>
Hotelbetriebe	39	5 150	8 486	1 085	1 051	26.9%
Alpenhotels	7	918	2 550	342	342	24.9%
<b>Vaduz</b>	<b>9</b>	<b>2 070</b>	<b>3 115</b>	<b>284</b>	<b>284</b>	<b>36.6%</b>
Hotelbetriebe	9	2 070	3 115	284	284	36.6%
<b>Balzers/Triesen</b>	<b>9</b>	<b>1 418</b>	<b>2 537</b>	<b>346</b>	<b>345</b>	<b>24.5%</b>
Hotelbetriebe	9	1 418	2 537	346	345	24.5%
<b>Triesenberg</b>	<b>11</b>	<b>1 387</b>	<b>3 193</b>	<b>455</b>	<b>436</b>	<b>24.4%</b>
Hotelbetriebe	4	469	643	113	94	22.8%
Alpenhotels	7	918	2 550	342	342	24.9%
<b>Schaan/Planken</b>	<b>7</b>	<b>745</b>	<b>1 282</b>	<b>200</b>	<b>186</b>	<b>23.0%</b>
Hotelbetriebe	7	745	1 282	200	186	23.0%
<b>Unterland</b>	<b>10</b>	<b>448</b>	<b>909</b>	<b>143</b>	<b>142</b>	<b>21.3%</b>
Hotelbetriebe	10	448	909	143	142	21.3%

**02 HOTELBETRIEBE - GÄSTEANKÜNFTE UND LOGIERNÄCHTE  
NACH HERKUNFTSLAND UND GEBIET**

September 2006

Herkunftsland (Ständiger Wohnsitz)	Ankünfte		Logiernächte		Rheintal		Steg / Malbun	
	Gesamt	%	Gesamt	%	Ankünfte	Log.Nächte	Ankünfte	Log.Nächte
Liechtenstein	154	2.5%	207	1.9%	93	131	61	76
Schweiz	1 712	28.2%	2 581	23.4%	1 341	1 857	371	724
Belgien	58	1.0%	97	0.9%	53	88	5	9
Dänemark	137	2.3%	185	1.7%	53	97	84	88
Deutschland	2 063	34.0%	4 217	38.2%	1 705	2 765	358	1 452
Finnland	23	0.4%	33	0.3%	23	33	-	-
Frankreich	128	2.1%	217	2.0%	124	201	4	16
Griechenland	40	0.7%	134	1.2%	40	134	-	-
Irland	2	0.0%	2	0.0%	2	2	-	-
Italien	198	3.3%	286	2.6%	198	286	-	-
Litauen	5	0.1%	5	0.0%	5	5	-	-
Luxemburg	41	0.7%	100	0.9%	41	79	-	21
Niederlande	103	1.7%	164	1.5%	100	161	3	3
Österreich	275	4.5%	657	6.0%	257	557	18	100
Polen	34	0.6%	57	0.5%	34	57	-	-
Portugal	19	0.3%	22	0.2%	15	18	4	4
Schweden	56	0.9%	73	0.7%	56	73	-	-
Slowakische Republik	12	0.2%	14	0.1%	12	14	-	-
Slowenien	8	0.1%	21	0.2%	8	21	-	-
Spanien	39	0.6%	87	0.8%	38	57	1	30
Tschech. Republik	23	0.4%	37	0.3%	23	37	-	-
Ungarn	38	0.6%	52	0.5%	38	52	-	-
Verein. Königreich (UK)	197	3.2%	376	3.4%	197	376	-	-
Island	8	0.1%	8	0.1%	8	8	-	-
Norwegen	10	0.2%	17	0.2%	7	14	3	3
Bulgarien	16	0.3%	21	0.2%	16	21	-	-
Kroatien	17	0.3%	26	0.2%	17	26	-	-
Rumänien	22	0.4%	26	0.2%	22	26	-	-
Russische Föderation	25	0.4%	35	0.3%	25	35	-	-
Türkei	7	0.1%	9	0.1%	7	9	-	-
Übriges Europa	24	0.4%	34	0.3%	24	34	-	-
USA	254	4.2%	525	4.8%	252	519	2	6
Übriges Nordamerika	38	0.6%	65	0.6%	38	65	-	-
Brasilien	21	0.3%	58	0.5%	21	58	-	-
Mexiko	9	0.1%	11	0.1%	9	11	-	-
Übr. Mittel-/Südamerika	19	0.3%	27	0.2%	19	27	-	-
Südafrika	10	0.2%	26	0.2%	6	8	4	18
Übriges Afrika	5	0.1%	8	0.1%	5	8	-	-
Volksrepublik China	39	0.6%	148	1.3%	39	148	-	-
Hong Kong	4	0.1%	6	0.1%	4	6	-	-
Indien	6	0.1%	17	0.2%	6	17	-	-
Japan	48	0.8%	73	0.7%	48	73	-	-
Süd-Korea	9	0.1%	26	0.2%	9	26	-	-
Taiwan	11	0.2%	29	0.3%	11	29	-	-
Übriges Asien	60	1.0%	147	1.3%	60	147	-	-
Australien	34	0.6%	61	0.6%	34	61	-	-
Ozeanien	4	0.1%	6	0.1%	4	6	-	-
Nicht bezeichnet	3	0.0%	3	0.0%	3	3	-	-
<b>Gesamt</b>	<b>6 068</b>	<b>100.0%</b>	<b>11 036</b>	<b>100.0%</b>	<b>5 150</b>	<b>8 486</b>	<b>918</b>	<b>2 550</b>

**03 HOTELBETRIEBE - GÄSTEANKÜNFTENACH HERKUNFTSLAND UND REGION**

September 2006

Herkunftsland (Ständiger Wohnsitz)	Ankünfte		Unter- land	Ober- land	Vaduz	Balzers Triesen	Triesen- berg	Schaan Planken
	Gesamt	%						
Liechtenstein	154	2.5%	8	146	25	9	109	3
Schweiz	1 712	28.2%	119	1 593	445	382	507	259
Belgien	58	1.0%	-	58	21	17	14	6
Dänemark	137	2.3%	-	137	24	16	91	6
Deutschland	2 063	34.0%	186	1 877	645	506	478	248
Finnland	23	0.4%	3	20	10	-	2	8
Frankreich	128	2.1%	18	110	59	24	9	18
Griechenland	40	0.7%	-	40	9	6	-	25
Irland	2	0.0%	-	2	2	-	-	-
Italien	198	3.3%	17	181	96	42	7	36
Litauen	5	0.1%	-	5	-	1	-	4
Luxemburg	41	0.7%	6	35	30	3	2	-
Niederlande	103	1.7%	2	101	42	33	14	12
Österreich	275	4.5%	43	232	107	86	22	17
Polen	34	0.6%	4	30	4	20	4	2
Portugal	19	0.3%	3	16	12	-	4	-
Schweden	56	0.9%	-	56	32	9	9	6
Slowakische Republik	12	0.2%	-	12	2	8	2	-
Slowenien	8	0.1%	-	8	2	-	-	6
Spanien	39	0.6%	-	39	9	16	12	2
Tschech. Republik	23	0.4%	3	20	13	-	6	1
Ungarn	38	0.6%	3	35	26	9	-	-
Verein. Königreich (UK)	197	3.2%	2	195	119	36	20	20
Island	8	0.1%	2	6	4	-	2	-
Norwegen	10	0.2%	-	10	2	-	7	1
Bulgarien	16	0.3%	-	16	12	2	2	-
Kroatien	17	0.3%	-	17	3	12	-	2
Rumänien	22	0.4%	-	22	8	7	-	7
Russische Föderation	25	0.4%	-	25	14	3	6	2
Türkei	7	0.1%	-	7	5	2	-	-
Übriges Europa	24	0.4%	1	23	16	7	-	-
USA	254	4.2%	3	251	124	76	27	24
Übriges Nordamerika	38	0.6%	-	38	30	2	4	2
Brasilien	21	0.3%	2	19	5	5	4	5
Mexiko	9	0.1%	-	9	8	-	-	1
Übr. Mittel-/Südamerika	19	0.3%	-	19	12	7	-	-
Südafrika	10	0.2%	-	10	4	-	6	-
Übriges Afrika	5	0.1%	-	5	1	3	-	1
Volksrepublik China	39	0.6%	14	25	16	4	5	-
Hong Kong	4	0.1%	-	4	1	1	2	-
Indien	6	0.1%	-	6	2	3	-	1
Japan	48	0.8%	-	48	23	19	4	2
Süd-Korea	9	0.1%	-	9	6	3	-	-
Taiwan	11	0.2%	-	11	-	11	-	-
Übriges Asien	60	1.0%	7	53	21	14	-	18
Australien	34	0.6%	2	32	12	14	6	-
Ozeanien	4	0.1%	-	4	4	-	-	-
Nicht bezeichnet	3	0.0%	-	3	3	-	-	-
<b>Gesamt</b>	<b>6 068</b>	<b>100.0%</b>	<b>448</b>	<b>5 620</b>	<b>2 070</b>	<b>1 418</b>	<b>1 387</b>	<b>745</b>

## 04 HOTELBETRIEBE - LOGIERNÄCHTE NACH HERKUNFTSLAND UND REGION

September 2006

Herkunftsland (Ständiger Wohnsitz)	Logiernächte		Unter- land	Ober- land	Vaduz	Balzers Triesen	Triesen- berg	Schaan Planken
	Gesamt	%						
Liechtenstein	207	1.9%	8	199	52	11	131	5
Schweiz	2 581	23.4%	187	2 394	544	562	893	395
Belgien	97	0.9%	-	97	34	36	20	7
Dänemark	185	1.7%	-	185	36	36	103	10
Deutschland	4 217	38.2%	361	3 856	1 090	725	1 653	388
Finnland	33	0.3%	5	28	11	-	2	15
Frankreich	217	2.0%	24	193	76	57	23	37
Griechenland	134	1.2%	-	134	10	14	-	110
Irland	2	0.0%	-	2	2	-	-	-
Italien	286	2.6%	30	256	118	63	10	65
Litauen	5	0.0%	-	5	-	1	-	4
Luxemburg	100	0.9%	26	74	42	5	27	-
Niederlande	164	1.5%	20	144	54	53	23	14
Österreich	657	6.0%	99	558	204	223	104	27
Polen	57	0.5%	4	53	4	41	4	4
Portugal	22	0.2%	3	19	15	-	4	-
Schweden	73	0.7%	-	73	36	13	11	13
Slowakische Republik	14	0.1%	-	14	2	8	4	-
Slowenien	21	0.2%	-	21	2	-	-	19
Spanien	87	0.8%	-	87	15	27	43	2
Tschech. Republik	37	0.3%	6	31	16	7	6	2
Ungarn	52	0.5%	4	48	35	13	-	-
Verein. Königreich (UK)	376	3.4%	2	374	202	107	28	37
Island	8	0.1%	2	6	4	-	2	-
Norwegen	17	0.2%	-	17	8	-	7	2
Bulgarien	21	0.2%	-	21	16	3	2	-
Kroatien	26	0.2%	-	26	4	20	-	2
Rumänien	26	0.2%	-	26	8	7	-	11
Russische Föderation	35	0.3%	-	35	16	5	12	2
Türkei	9	0.1%	-	9	5	4	-	-
Übriges Europa	34	0.3%	2	32	24	8	-	-
USA	525	4.8%	12	513	218	228	33	34
Übriges Nordamerika	65	0.6%	-	65	46	12	5	2
Brasilien	58	0.5%	2	56	5	42	4	5
Mexiko	11	0.1%	-	11	8	2	-	1
Übr. Mittel-/Südamerika	27	0.2%	-	27	16	11	-	-
Südafrika	26	0.2%	-	26	4	-	22	-
Übriges Afrika	8	0.1%	-	8	1	4	-	3
Volksrepublik China	148	1.3%	103	45	25	15	5	-
Hong Kong	6	0.1%	-	6	2	2	2	-
Indien	17	0.2%	-	17	3	5	-	9
Japan	73	0.7%	-	73	31	36	4	2
Süd-Korea	26	0.2%	-	26	20	6	-	-
Taiwan	29	0.3%	-	29	-	29	-	-
Übriges Asien	147	1.3%	7	140	30	55	-	55
Australien	61	0.6%	2	59	13	40	6	-
Ozeanien	6	0.1%	-	6	5	1	-	-
Nicht bezeichnet	3	0.0%	-	3	3	-	-	-
<b>Gesamt</b>	<b>11 036</b>	<b>100.0%</b>	<b>909</b>	<b>10 127</b>	<b>3 115</b>	<b>2 537</b>	<b>3 193</b>	<b>1 282</b>

**01 HOTELBETRIEBE - GÄSTEANKÜNFTE, LOGIERNÄCHTE UND GASTBETTEN  
NACH REGION UND BETRIEBSART**

Oktober 2006

Region Betriebsart	Betriebe	Ankünfte	Logiernächte	GASTBETTEN		
				Vorhandene	Verfügbare	Besetzung
<b>Liechtenstein</b>	<b>44</b>	<b>4 606</b>	<b>8 374</b>	<b>1 265</b>	<b>1 251</b>	<b>21.6%</b>
Hotelbetriebe	38	4 178	7 409	1 055	1 041	23.0%
Alpenhotels	6	428	965	210	210	14.8%
<b>Vaduz</b>	<b>9</b>	<b>1 682</b>	<b>2 551</b>	<b>279</b>	<b>279</b>	<b>29.5%</b>
Hotelbetriebe	9	1 682	2 551	279	279	29.5%
<b>Balzers/Triesen</b>	<b>9</b>	<b>1 137</b>	<b>2 359</b>	<b>347</b>	<b>347</b>	<b>21.9%</b>
Hotelbetriebe	9	1 137	2 359	347	347	21.9%
<b>Triesenberg</b>	<b>9</b>	<b>847</b>	<b>1 579</b>	<b>298</b>	<b>298</b>	<b>17.1%</b>
Hotelbetriebe	3	419	614	88	88	22.4%
Alpenhotels	6	428	965	210	210	14.8%
<b>Schaan/Planken</b>	<b>7</b>	<b>648</b>	<b>1 215</b>	<b>210</b>	<b>196</b>	<b>20.0%</b>
Hotelbetriebe	7	648	1 215	210	196	20.0%
<b>Unterland</b>	<b>10</b>	<b>292</b>	<b>670</b>	<b>130</b>	<b>130</b>	<b>16.6%</b>
Hotelbetriebe	10	292	670	130	130	16.6%



**02 HOTELBETRIEBE - GÄSTEANKÜNFTE UND LOGIERNÄCHTE  
NACH HERKUNFTSLAND UND GEBIET**

Oktober 2006

Herkunftsland (Ständiger Wohnsitz)	Ankünfte		Logiernächte		Rheintal		Steg / Malbun	
	Gesamt	%	Gesamt	%	Ankünfte	Log.Nächte	Ankünfte	Log.Nächte
Liechtenstein	168	3.6%	292	3.5%	74	104	94	188
Schweiz	1 079	23.4%	1 885	22.5%	977	1 505	102	380
Belgien	94	2.0%	125	1.5%	50	81	44	44
Dänemark	137	3.0%	200	2.4%	76	139	61	61
Deutschland	1 482	32.2%	2 463	29.4%	1 399	2 259	83	204
Finnland	20	0.4%	47	0.6%	20	47	-	-
Frankreich	85	1.8%	132	1.6%	85	132	-	-
Griechenland	38	0.8%	78	0.9%	38	78	-	-
Irland	11	0.2%	13	0.2%	11	13	-	-
Italien	156	3.4%	330	3.9%	154	326	2	4
Lettland	2	0.0%	2	0.0%	2	2	-	-
Litauen	1	0.0%	3	0.0%	1	3	-	-
Luxemburg	22	0.5%	39	0.5%	21	35	1	4
Niederlande	89	1.9%	170	2.0%	85	162	4	8
Österreich	222	4.8%	342	4.1%	220	340	2	2
Polen	25	0.5%	34	0.4%	25	34	-	-
Portugal	24	0.5%	26	0.3%	24	26	-	-
Schweden	61	1.3%	108	1.3%	28	42	33	66
Slowakische Republik	9	0.2%	11	0.1%	9	11	-	-
Slowenien	13	0.3%	14	0.2%	13	14	-	-
Spanien	40	0.9%	96	1.1%	40	96	-	-
Tschech. Republik	34	0.7%	46	0.5%	34	46	-	-
Ungarn	37	0.8%	63	0.8%	37	63	-	-
Verein. Königreich (UK)	195	4.2%	441	5.3%	193	437	2	4
Zypern	-	0.0%	2	0.0%	-	2	-	-
Island	2	0.0%	4	0.0%	2	4	-	-
Norwegen	15	0.3%	18	0.2%	15	18	-	-
Bulgarien	3	0.1%	5	0.1%	3	5	-	-
Kroatien	14	0.3%	16	0.2%	14	16	-	-
Rumänien	9	0.2%	12	0.1%	9	12	-	-
Russische Föderation	38	0.8%	61	0.7%	38	61	-	-
Türkei	2	0.0%	4	0.0%	2	4	-	-
Übriges Europa	29	0.6%	35	0.4%	29	35	-	-
USA	196	4.3%	439	5.2%	196	439	-	-
Übriges Nordamerika	32	0.7%	47	0.6%	32	47	-	-
Brasilien	11	0.2%	24	0.3%	11	24	-	-
Mexiko	6	0.1%	10	0.1%	6	10	-	-
Übr. Mittel-/Südamerika	37	0.8%	137	1.6%	37	137	-	-
Südafrika	4	0.1%	7	0.1%	4	7	-	-
Übriges Afrika	13	0.3%	21	0.3%	13	21	-	-
Volksrepublik China	10	0.2%	184	2.2%	10	184	-	-
Hong Kong	2	0.0%	5	0.1%	2	5	-	-
Indien	5	0.1%	14	0.2%	5	14	-	-
Japan	40	0.9%	106	1.3%	40	106	-	-
Süd-Korea	3	0.1%	14	0.2%	3	14	-	-
Taiwan	1	0.0%	3	0.0%	1	3	-	-
Übriges Asien	71	1.5%	214	2.6%	71	214	-	-
Australien	15	0.3%	28	0.3%	15	28	-	-
Ozeanien	1	0.0%	1	0.0%	1	1	-	-
Nicht bezeichnet	3	0.1%	3	0.0%	3	3	-	-
<b>Gesamt</b>	<b>4 606</b>	<b>100.0%</b>	<b>8 374</b>	<b>100.0%</b>	<b>4 178</b>	<b>7 409</b>	<b>428</b>	<b>965</b>

## 03 HOTELBETRIEBE - GÄSTEANKÜNPFTE NACH HERKUNFTSLAND UND REGION

Oktober 2006

Herkunftsland (Ständiger Wohnsitz)	Ankünfte		Unter- land	Ober- land	Vaduz	Balzers Triesen	Triesen- berg	Schaan Planken
	Gesamt	%						
Liechtenstein	168	3.6%	-	168	22	22	124	-
Schweiz	1 079	23.4%	119	960	338	314	160	148
Belgien	94	2.0%	-	94	24	20	45	5
Dänemark	137	3.0%	2	135	50	2	77	6
Deutschland	1 482	32.2%	100	1 382	479	387	213	303
Finnland	20	0.4%	-	20	7	6	7	-
Frankreich	85	1.8%	3	82	38	30	-	14
Griechenland	38	0.8%	-	38	22	2	2	12
Irland	11	0.2%	-	11	7	4	-	-
Italien	156	3.4%	6	150	67	34	29	20
Lettland	2	0.0%	-	2	-	-	-	2
Litauen	1	0.0%	-	1	1	-	-	-
Luxemburg	22	0.5%	-	22	14	7	1	-
Niederlande	89	1.9%	6	83	27	37	12	7
Österreich	222	4.8%	13	209	123	44	26	16
Polen	25	0.5%	-	25	13	10	2	-
Portugal	24	0.5%	-	24	20	-	4	-
Schweden	61	1.3%	-	61	14	7	37	3
Slowakische Republik	9	0.2%	-	9	8	1	-	-
Slowenien	13	0.3%	-	13	6	-	1	6
Spanien	40	0.9%	2	38	11	18	4	5
Tschech. Republik	34	0.7%	-	34	12	10	9	3
Ungarn	37	0.8%	8	29	13	5	4	7
Verein. Königreich (UK)	195	4.2%	10	185	95	44	36	10
Island	2	0.0%	-	2	2	-	-	-
Norwegen	15	0.3%	-	15	14	-	-	1
Bulgarien	3	0.1%	-	3	2	1	-	-
Kroatien	14	0.3%	-	14	9	-	-	5
Rumänien	9	0.2%	-	9	8	-	-	1
Russische Föderation	38	0.8%	4	34	20	5	6	3
Türkei	2	0.0%	-	2	-	-	-	2
Übriges Europa	29	0.6%	4	25	24	1	-	-
USA	196	4.3%	7	189	97	54	21	17
Übriges Nordamerika	32	0.7%	1	31	15	9	6	1
Brasilien	11	0.2%	-	11	7	4	-	-
Mexiko	6	0.1%	-	6	-	5	-	1
Übr. Mittel-/Südamerika	37	0.8%	1	36	15	9	1	11
Südafrika	4	0.1%	-	4	3	1	-	-
Übriges Afrika	13	0.3%	-	13	7	2	4	-
Volksrepublik China	10	0.2%	4	6	5	-	-	1
Hong Kong	2	0.0%	-	2	1	-	-	1
Indien	5	0.1%	2	3	2	1	-	-
Japan	40	0.9%	-	40	11	17	7	5
Süd-Korea	3	0.1%	-	3	-	3	-	-
Taiwan	1	0.0%	-	1	1	-	-	-
Übriges Asien	71	1.5%	-	71	21	12	7	31
Australien	15	0.3%	-	15	4	8	2	1
Ozeanien	1	0.0%	-	1	-	1	-	-
Nicht bezeichnet	3	0.1%	-	3	3	-	-	-
<b>Gesamt</b>	<b>4 606</b>	<b>100.0%</b>	<b>292</b>	<b>4 314</b>	<b>1 682</b>	<b>1 137</b>	<b>847</b>	<b>648</b>

## 04 HOTELBETRIEBE - LOGIERNÄCHTE NACH HERKUNFTSLAND UND REGION

Oktober 2006

Herkunftsland (Ständiger Wohnsitz)	Logiernächte		Unter- land	Ober- land	Vaduz	Balzers Triesen	Triesen- berg	Schaan Planken
	Gesamt	%						
Liechtenstein	292	3.5%	-	292	51	22	219	-
Schweiz	1 885	22.5%	198	1 687	474	504	464	245
Belgien	125	1.5%	-	125	33	41	45	6
Dänemark	200	2.4%	2	198	103	5	82	8
Deutschland	2 463	29.4%	162	2 301	696	706	418	481
Finnland	47	0.6%	-	47	8	12	27	-
Frankreich	132	1.6%	3	129	46	47	1	35
Griechenland	78	0.9%	-	78	38	3	2	35
Irland	13	0.2%	-	13	7	6	-	-
Italien	330	3.9%	20	310	137	104	39	30
Lettland	2	0.0%	-	2	-	-	-	2
Litauen	3	0.0%	-	3	3	-	-	-
Luxemburg	39	0.5%	-	39	16	19	4	-
Niederlande	170	2.0%	6	164	42	90	21	11
Österreich	342	4.1%	21	321	174	79	40	28
Polen	34	0.4%	-	34	13	19	2	-
Portugal	26	0.3%	-	26	22	-	4	-
Schweden	108	1.3%	-	108	18	15	70	5
Slowakische Republik	11	0.1%	-	11	10	1	-	-
Slowenien	14	0.2%	-	14	6	-	1	7
Spanien	96	1.1%	4	92	12	64	4	12
Tschech. Republik	46	0.5%	-	46	15	18	10	3
Ungarn	63	0.8%	19	44	15	11	4	14
Verein. Königreich (UK)	441	5.3%	16	425	190	156	58	21
Zypern	2	0.0%	-	2	2	-	-	-
Island	4	0.0%	-	4	4	-	-	-
Norwegen	18	0.2%	-	18	16	-	-	2
Bulgarien	5	0.1%	-	5	3	2	-	-
Kroatien	16	0.2%	-	16	11	-	-	5
Rumänien	12	0.1%	-	12	10	-	-	2
Russische Föderation	61	0.7%	14	47	30	7	7	3
Türkei	4	0.0%	-	4	-	-	-	4
Übriges Europa	35	0.4%	4	31	30	1	-	-
USA	439	5.2%	18	421	191	171	23	36
Übriges Nordamerika	47	0.6%	1	46	18	17	10	1
Brasilien	24	0.3%	-	24	7	17	-	-
Mexiko	10	0.1%	-	10	-	5	-	5
Übr. Mittel-/Südamerika	137	1.6%	5	132	20	49	1	62
Südafrika	7	0.1%	-	7	4	3	-	-
Übriges Afrika	21	0.3%	-	21	13	4	4	-
Volksrepublik China	184	2.2%	170	14	5	5	-	4
Hong Kong	5	0.1%	-	5	1	-	-	4
Indien	14	0.2%	7	7	2	5	-	-
Japan	106	1.3%	-	106	14	71	7	14
Süd-Korea	14	0.2%	-	14	-	14	-	-
Taiwan	3	0.0%	-	3	3	-	-	-
Übriges Asien	214	2.6%	-	214	31	44	10	129
Australien	28	0.3%	-	28	4	21	2	1
Ozeanien	1	0.0%	-	1	-	1	-	-
Nicht bezeichnet	3	0.0%	-	3	3	-	-	-
<b>Gesamt</b>	<b>8 374</b>	<b>100.0%</b>	<b>670</b>	<b>7 704</b>	<b>2 551</b>	<b>2 359</b>	<b>1 579</b>	<b>1 215</b>

**01 HOTELBETRIEBE - GÄSTEANKÜNFTE, LOGIERNÄCHTE UND GASTBETTEN  
NACH REGION UND BETRIEBSART**

November 2006

Region Betriebsart	Betriebe	Ankünfte	Logiernächte	GASTBETTEN		
				Vorhandene	Verfügbare	Besetzung
<b>Liechtenstein</b>	<b>38</b>	<b>4 078</b>	<b>6 637</b>	<b>1 098</b>	<b>1 083</b>	<b>20.4%</b>
Hotelbetriebe	37	4 042	6 579	1 058	1 043	21.0%
Alpenhotels	1	36	58	40	40	4.8%
<b>Vaduz</b>	<b>8</b>	<b>1 609</b>	<b>2 182</b>	<b>276</b>	<b>276</b>	<b>26.4%</b>
Hotelbetriebe	8	1 609	2 182	276	276	26.4%
<b>Balzers/Triesen</b>	<b>9</b>	<b>1 145</b>	<b>2 294</b>	<b>347</b>	<b>347</b>	<b>22.0%</b>
Hotelbetriebe	9	1 145	2 294	347	347	22.0%
<b>Triesenberg</b>	<b>4</b>	<b>321</b>	<b>470</b>	<b>132</b>	<b>132</b>	<b>11.9%</b>
Hotelbetriebe	3	285	412	92	92	14.9%
Alpenhotels	1	36	58	40	40	4.8%
<b>Schaan/Planken</b>	<b>7</b>	<b>710</b>	<b>1 164</b>	<b>210</b>	<b>196</b>	<b>19.8%</b>
Hotelbetriebe	7	710	1 164	210	196	19.8%
<b>Unterland</b>	<b>10</b>	<b>293</b>	<b>527</b>	<b>133</b>	<b>132</b>	<b>13.3%</b>
Hotelbetriebe	10	293	527	133	132	13.3%

**02 HOTELBETRIEBE - GÄSTEANKÜNFTE UND LOGIERNÄCHTE  
NACH HERKUNFTSLAND UND GEBIET**

November 2006

Herkunftsland (Ständiger Wohnsitz)	Ankünfte		Logiernächte		Rheintal		Steg / Malbun	
	Gesamt	%	Gesamt	%	Ankünfte	Log.Nächte	Ankünfte	Log.Nächte
Liechtenstein	39	1.0%	53	0.8%	39	53	-	-
Schweiz	1 107	27.1%	1 547	23.3%	1 082	1 507	25	40
Belgien	37	0.9%	59	0.9%	37	59	-	-
Dänemark	14	0.3%	18	0.3%	14	18	-	-
Deutschland	1 355	33.2%	2 092	31.5%	1 344	2 074	11	18
Estland	6	0.1%	6	0.1%	6	6	-	-
Finnland	5	0.1%	9	0.1%	5	9	-	-
Frankreich	116	2.8%	176	2.7%	116	176	-	-
Griechenland	23	0.6%	71	1.1%	23	71	-	-
Irland	5	0.1%	5	0.1%	5	5	-	-
Italien	164	4.0%	254	3.8%	164	254	-	-
Lettland	3	0.1%	7	0.1%	3	7	-	-
Litauen	1	0.0%	1	0.0%	1	1	-	-
Luxemburg	18	0.4%	19	0.3%	18	19	-	-
Malta	1	0.0%	1	0.0%	1	1	-	-
Niederlande	56	1.4%	87	1.3%	56	87	-	-
Österreich	215	5.3%	317	4.8%	215	317	-	-
Polen	32	0.8%	68	1.0%	32	68	-	-
Portugal	21	0.5%	39	0.6%	21	39	-	-
Schweden	39	1.0%	56	0.8%	39	56	-	-
Slowakische Republik	7	0.2%	9	0.1%	7	9	-	-
Slowenien	19	0.5%	25	0.4%	19	25	-	-
Spanien	67	1.6%	110	1.7%	67	110	-	-
Tschech. Republik	43	1.1%	56	0.8%	43	56	-	-
Ungarn	35	0.9%	47	0.7%	35	47	-	-
Verein. Königreich (UK)	173	4.2%	368	5.5%	173	368	-	-
Zypern	2	0.0%	6	0.1%	2	6	-	-
Island	3	0.1%	3	0.0%	3	3	-	-
Norwegen	13	0.3%	15	0.2%	13	15	-	-
Bulgarien	5	0.1%	5	0.1%	5	5	-	-
Kroatien	11	0.3%	17	0.3%	11	17	-	-
Rumänien	33	0.8%	119	1.8%	33	119	-	-
Russische Föderation	41	1.0%	85	1.3%	41	85	-	-
Türkei	4	0.1%	9	0.1%	4	9	-	-
Übriges Europa	34	0.8%	48	0.7%	34	48	-	-
USA	124	3.0%	306	4.6%	124	306	-	-
Übriges Nordamerika	28	0.7%	50	0.8%	28	50	-	-
Brasilien	6	0.1%	26	0.4%	6	26	-	-
Mexiko	3	0.1%	4	0.1%	3	4	-	-
Übr.Mittel-/Südamerika	21	0.5%	33	0.5%	21	33	-	-
Südafrika	8	0.2%	10	0.2%	8	10	-	-
Übriges Afrika	1	0.0%	6	0.1%	1	6	-	-
Volksrepublik China	23	0.6%	90	1.4%	23	90	-	-
Hong Kong	1	0.0%	2	0.0%	1	2	-	-
Indien	4	0.1%	7	0.1%	4	7	-	-
Japan	36	0.9%	123	1.9%	36	123	-	-
Süd-Korea	14	0.3%	83	1.3%	14	83	-	-
Taiwan	8	0.2%	16	0.2%	8	16	-	-
Übriges Asien	28	0.7%	47	0.7%	28	47	-	-
Australien	16	0.4%	16	0.2%	16	16	-	-
Ozeanien	9	0.2%	10	0.2%	9	10	-	-
Nicht bezeichnet	1	0.0%	1	0.0%	1	1	-	-
<b>Gesamt</b>	<b>4 078</b>	<b>100.0%</b>	<b>6 637</b>	<b>100.0%</b>	<b>4 042</b>	<b>6 579</b>	<b>36</b>	<b>58</b>

## 03 HOTELBETRIEBE - GÄSTEANKÜNFTEN NACH HERKUNFTSLAND UND REGION

November 2006

Herkunftsland (Ständiger Wohnsitz)	Ankünfte		Unter- land	Ober- land	Vaduz	Balzers Triesen	Triesen- berg	Schaan Planken
	Gesamt	%						
Liechtenstein	39	1.0%	2	37	21	-	16	-
Schweiz	1 107	27.1%	112	995	406	306	80	203
Belgien	37	0.9%	-	37	24	10	2	1
Dänemark	14	0.3%	1	13	6	4	3	-
Deutschland	1 355	33.2%	100	1 255	444	412	132	267
Estland	6	0.1%	-	6	6	-	-	-
Finnland	5	0.1%	1	4	1	1	2	-
Frankreich	116	2.8%	9	107	52	24	6	25
Griechenland	23	0.6%	-	23	2	-	-	21
Irland	5	0.1%	-	5	5	-	-	-
Italien	164	4.0%	14	150	75	33	8	34
Lettland	3	0.1%	-	3	2	-	-	1
Litauen	1	0.0%	-	1	1	-	-	-
Luxemburg	18	0.4%	-	18	14	4	-	-
Malta	1	0.0%	-	1	1	-	-	-
Niederlande	56	1.4%	4	52	16	28	-	8
Österreich	215	5.3%	17	198	89	56	20	33
Polen	32	0.8%	4	28	6	11	4	7
Portugal	21	0.5%	1	20	3	13	-	4
Schweden	39	1.0%	3	36	16	20	-	-
Slowakische Republik	7	0.2%	-	7	3	3	-	1
Slowenien	19	0.5%	-	19	3	9	-	7
Spanien	67	1.6%	3	64	25	16	8	15
Tschech. Republik	43	1.1%	-	43	21	9	7	6
Ungarn	35	0.9%	4	31	13	12	-	6
Verein. Königreich (UK)	173	4.2%	7	166	123	27	6	10
Zypern	2	0.0%	-	2	-	2	-	-
Island	3	0.1%	-	3	1	2	-	-
Norwegen	13	0.3%	1	12	7	2	-	3
Bulgarien	5	0.1%	-	5	2	1	-	2
Kroatien	11	0.3%	-	11	3	6	1	1
Rumänien	33	0.8%	-	33	5	2	-	26
Russische Föderation	41	1.0%	-	41	37	2	-	2
Türkei	4	0.1%	-	4	3	-	-	1
Übriges Europa	34	0.8%	1	33	13	15	1	4
USA	124	3.0%	2	122	62	43	6	11
Übriges Nordamerika	28	0.7%	-	28	13	12	-	3
Brasilien	6	0.1%	-	6	1	5	-	-
Mexiko	3	0.1%	-	3	2	1	-	-
Übr. Mittel-/Südamerika	21	0.5%	1	20	18	2	-	-
Südafrika	8	0.2%	-	8	6	2	-	-
Übriges Afrika	1	0.0%	-	1	-	-	-	1
Volksrepublik China	23	0.6%	4	19	15	4	-	-
Hong Kong	1	0.0%	-	1	1	-	-	-
Indien	4	0.1%	-	4	3	1	-	-
Japan	36	0.9%	1	35	7	23	3	2
Süd-Korea	14	0.3%	-	14	1	13	-	-
Taiwan	8	0.2%	-	8	4	4	-	-
Übriges Asien	28	0.7%	1	27	13	4	7	3
Australien	16	0.4%	-	16	5	-	9	2
Ozeanien	9	0.2%	-	9	8	1	-	-
Nicht bezeichnet	1	0.0%	-	1	1	-	-	-
<b>Gesamt</b>	<b>4 078</b>	<b>100.0%</b>	<b>293</b>	<b>3 785</b>	<b>1 609</b>	<b>1 145</b>	<b>321</b>	<b>710</b>

## 04 HOTELBETRIEBE - LOGIERNÄCHTE NACH HERKUNFTSLAND UND REGION

November 2006

Herkunftsland (Ständiger Wohnsitz)	Logiernächte		Unter- land	Ober- land	Vaduz	Balzers Triesen	Triesen- berg	Schaan Planken
	Gesamt	%						
Liechtenstein	53	0.8%	2	51	30	-	21	-
Schweiz	1 547	23.3%	147	1 400	503	521	116	260
Belgien	59	0.9%	-	59	40	14	4	1
Dänemark	18	0.3%	1	17	6	4	7	-
Deutschland	2 092	31.5%	196	1 896	564	740	191	401
Estland	6	0.1%	-	6	6	-	-	-
Finnland	9	0.1%	2	7	1	4	2	-
Frankreich	176	2.7%	13	163	63	50	10	40
Griechenland	71	1.1%	-	71	2	-	-	69
Irland	5	0.1%	-	5	5	-	-	-
Italien	254	3.8%	23	231	103	69	8	51
Lettland	7	0.1%	-	7	6	-	-	1
Litauen	1	0.0%	-	1	1	-	-	-
Luxemburg	19	0.3%	-	19	15	4	-	-
Malta	1	0.0%	-	1	1	-	-	-
Niederlande	87	1.3%	6	81	19	52	-	10
Österreich	317	4.8%	25	292	103	111	32	46
Polen	68	1.0%	6	62	8	26	14	14
Portugal	39	0.6%	1	38	5	27	-	6
Schweden	56	0.8%	3	53	16	37	-	-
Slowakische Republik	9	0.1%	-	9	5	3	-	1
Slowenien	25	0.4%	-	25	3	15	-	7
Spanien	110	1.7%	10	100	34	28	15	23
Tschech. Republik	56	0.8%	-	56	29	11	7	9
Ungarn	47	0.7%	6	41	13	22	-	6
Verein. Königreich (UK)	368	5.5%	22	346	221	90	7	28
Zypern	6	0.1%	-	6	-	6	-	-
Island	3	0.0%	-	3	1	2	-	-
Norwegen	15	0.2%	2	13	8	2	-	3
Bulgarien	5	0.1%	-	5	2	1	-	2
Kroatien	17	0.3%	-	17	5	9	2	1
Rumänien	119	1.8%	-	119	7	4	-	108
Russische Föderation	85	1.3%	-	85	73	4	-	8
Türkei	9	0.1%	-	9	3	-	-	6
Übriges Europa	48	0.7%	1	47	18	24	1	4
USA	306	4.6%	4	302	111	152	9	30
Übriges Nordamerika	50	0.8%	-	50	24	23	-	3
Brasilien	26	0.4%	-	26	5	21	-	-
Mexiko	4	0.1%	-	4	3	1	-	-
Übr. Mittel-/Südamerika	33	0.5%	5	28	25	3	-	-
Südafrika	10	0.2%	-	10	6	4	-	-
Übriges Afrika	6	0.1%	-	6	-	-	-	6
Volksrepublik China	90	1.4%	46	44	35	9	-	-
Hong Kong	2	0.0%	-	2	2	-	-	-
Indien	7	0.1%	-	7	3	4	-	-
Japan	123	1.9%	2	121	7	100	3	11
Süd-Korea	83	1.3%	-	83	1	82	-	-
Taiwan	16	0.2%	-	16	6	10	-	-
Übriges Asien	47	0.7%	4	43	20	4	12	7
Australien	16	0.2%	-	16	5	-	9	2
Ozeanien	10	0.2%	-	10	9	1	-	-
Nicht bezeichnet	1	0.0%	-	1	1	-	-	-
<b>Gesamt</b>	<b>6 637</b>	<b>100.0%</b>	<b>527</b>	<b>6 110</b>	<b>2 182</b>	<b>2 294</b>	<b>470</b>	<b>1 164</b>

**01 HOTELBETRIEBE - GÄSTEANKÜNFTE, LOGIERNÄCHTE UND GASTBETTEN  
NACH REGION UND BETRIEBSART**

Dezember 2006

Region Betriebsart	Betriebe	Ankünfte	Logiernächte	GASTBETTEN		
				Vorhandene	Verfügbare	Besetzung
<b>Liechtenstein</b>	<b>46</b>	<b>3 411</b>	<b>6 947</b>	<b>1 212</b>	<b>1 197</b>	<b>18.7%</b>
Hotelbetriebe	39	2 883	4 778	908	894	17.2%
Alpenhotels	7	528	2 169	303	303	23.1%
<b>Vaduz</b>	<b>9</b>	<b>1 023</b>	<b>1 472</b>	<b>229</b>	<b>229</b>	<b>20.7%</b>
Hotelbetriebe	9	1 023	1 472	229	229	20.7%
<b>Balzers/Triesen</b>	<b>9</b>	<b>914</b>	<b>1 646</b>	<b>296</b>	<b>296</b>	<b>18.0%</b>
Hotelbetriebe	9	914	1 646	296	296	18.0%
<b>Triesenberg</b>	<b>11</b>	<b>799</b>	<b>2 660</b>	<b>393</b>	<b>393</b>	<b>21.8%</b>
Hotelbetriebe	4	271	491	90	90	17.6%
Alpenhotels	7	528	2 169	303	303	23.1%
<b>Schaan/Planken</b>	<b>7</b>	<b>512</b>	<b>840</b>	<b>186</b>	<b>172</b>	<b>15.7%</b>
Hotelbetriebe	7	512	840	186	172	15.7%
<b>Unterland</b>	<b>10</b>	<b>163</b>	<b>329</b>	<b>108</b>	<b>107</b>	<b>9.9%</b>
Hotelbetriebe	10	163	329	108	107	9.9%



**02 HOTELBETRIEBE - GÄSTEANKÜNFTE UND LOGIERNÄCHTE  
NACH HERKUNFTSLAND UND GEBIET**

Dezember 2006

Herkunftsland (Ständiger Wohnsitz)	Ankünfte		Logiernächte		Rheintal		Steg / Malbun	
	Gesamt	%	Gesamt	%	Ankünfte	Log.Nächte	Ankünfte	Log.Nächte
Liechtenstein	84	2.5%	204	2.9%	69	121	15	83
Schweiz	973	28.5%	1 748	25.2%	799	1 158	174	590
Belgien	25	0.7%	54	0.8%	23	46	2	8
Dänemark	20	0.6%	31	0.4%	19	24	1	7
Deutschland	1 174	34.4%	2 607	37.5%	956	1 657	218	950
Estland	2	0.1%	3	0.0%	2	3	-	-
Finnland	2	0.1%	4	0.1%	2	4	-	-
Frankreich	75	2.2%	172	2.5%	61	108	14	64
Griechenland	7	0.2%	9	0.1%	7	9	-	-
Irland	5	0.1%	7	0.1%	5	7	-	-
Italien	176	5.2%	271	3.9%	175	265	1	6
Lettland	-	0.0%	2	0.0%	-	2	-	-
Luxemburg	30	0.9%	93	1.3%	11	17	19	76
Malta	1	0.0%	1	0.0%	1	1	-	-
Niederlande	65	1.9%	149	2.1%	51	72	14	77
Österreich	185	5.4%	316	4.5%	167	265	18	51
Polen	11	0.3%	21	0.3%	11	21	-	-
Portugal	13	0.4%	69	1.0%	6	10	7	59
Schweden	14	0.4%	26	0.4%	14	26	-	-
Slowakische Republik	7	0.2%	10	0.1%	7	10	-	-
Slowenien	16	0.5%	19	0.3%	16	19	-	-
Spanien	36	1.1%	53	0.8%	34	49	2	4
Tschech. Republik	36	1.1%	68	1.0%	35	58	1	10
Ungarn	15	0.4%	21	0.3%	15	21	-	-
Verein. Königreich (UK)	141	4.1%	373	5.4%	111	229	30	144
Norwegen	16	0.5%	16	0.2%	16	16	-	-
Bulgarien	6	0.2%	10	0.1%	6	10	-	-
Kroatien	12	0.4%	14	0.2%	12	14	-	-
Rumänien	11	0.3%	13	0.2%	11	13	-	-
Russische Föderation	32	0.9%	44	0.6%	32	44	-	-
Türkei	1	0.0%	1	0.0%	1	1	-	-
Übriges Europa	15	0.4%	22	0.3%	15	22	-	-
USA	65	1.9%	167	2.4%	62	155	3	12
Übriges Nordamerika	8	0.2%	18	0.3%	6	16	2	2
Brasilien	6	0.2%	16	0.2%	6	16	-	-
Mexiko	6	0.2%	22	0.3%	6	22	-	-
Übr. Mittel-/Südamerika	16	0.5%	26	0.4%	16	26	-	-
Südafrika	6	0.2%	21	0.3%	2	5	4	16
Übriges Afrika	4	0.1%	10	0.1%	4	10	-	-
Volksrepublik China	14	0.4%	53	0.8%	14	53	-	-
Hong Kong	1	0.0%	7	0.1%	1	7	-	-
Indien	5	0.1%	5	0.1%	5	5	-	-
Japan	20	0.6%	32	0.5%	20	32	-	-
Süd-Korea	5	0.1%	5	0.1%	5	5	-	-
Taiwan	9	0.3%	18	0.3%	9	18	-	-
Übriges Asien	21	0.6%	67	1.0%	21	67	-	-
Australien	15	0.4%	21	0.3%	14	17	1	4
Ozeanien	2	0.1%	2	0.0%	2	2	-	-
Nicht bezeichnet	2	0.1%	6	0.1%	-	-	2	6
<b>Gesamt</b>	<b>3 411</b>	<b>100.0%</b>	<b>6 947</b>	<b>100.0%</b>	<b>2 883</b>	<b>4 778</b>	<b>528</b>	<b>2 169</b>

## 03 HOTELBETRIEBE - GÄSTEANKÜNFTENACH HERKUNFTSLAND UND REGION

Dezember 2006

Herkunftsland (Ständiger Wohnsitz)	Ankünfte		Unter- land	Ober- land	Vaduz	Balzers Triesen	Triesen- berg	Schaan Planken
	Gesamt	%						
Liechtenstein	84	2.5%	2	82	43	5	30	4
Schweiz	973	28.5%	42	931	285	241	238	167
Belgien	25	0.7%	1	24	14	2	6	2
Dänemark	20	0.6%	8	12	5	5	2	-
Deutschland	1 174	34.4%	65	1 109	224	407	302	176
Estland	2	0.1%	-	2	1	-	-	1
Finnland	2	0.1%	-	2	1	1	-	-
Frankreich	75	2.2%	2	73	22	13	22	16
Griechenland	7	0.2%	-	7	4	2	1	-
Irland	5	0.1%	-	5	4	1	-	-
Italien	176	5.2%	13	163	80	49	13	21
Luxemburg	30	0.9%	-	30	3	7	20	-
Malta	1	0.0%	-	1	-	-	1	-
Niederlande	65	1.9%	1	64	24	10	17	13
Österreich	185	5.4%	8	177	56	57	33	31
Polen	11	0.3%	1	10	4	3	-	3
Portugal	13	0.4%	-	13	2	-	9	2
Schweden	14	0.4%	-	14	1	9	1	3
Slowakische Republik	7	0.2%	-	7	5	-	-	2
Slowenien	16	0.5%	-	16	7	-	-	9
Spanien	36	1.1%	-	36	11	11	10	4
Tschech. Republik	36	1.1%	-	36	9	23	1	3
Ungarn	15	0.4%	4	11	4	7	-	-
Verein. Königreich (UK)	141	4.1%	-	141	61	18	47	15
Norwegen	16	0.5%	10	6	2	3	1	-
Bulgarien	6	0.2%	-	6	6	-	-	-
Kroatien	12	0.4%	2	10	9	-	-	1
Rumänien	11	0.3%	-	11	11	-	-	-
Russische Föderation	32	0.9%	-	32	30	1	1	-
Türkei	1	0.0%	-	1	-	-	-	1
Übriges Europa	15	0.4%	-	15	6	3	-	6
USA	65	1.9%	1	64	20	14	23	7
Übriges Nordamerika	8	0.2%	-	8	5	-	2	1
Brasilien	6	0.2%	-	6	1	1	-	4
Mexiko	6	0.2%	-	6	2	-	-	4
Übr. Mittel-/Südamerika	16	0.5%	-	16	16	-	-	-
Südafrika	6	0.2%	-	6	1	1	4	-
Übriges Afrika	4	0.1%	1	3	2	-	-	1
Volksrepublik China	14	0.4%	2	12	9	-	-	3
Hong Kong	1	0.0%	-	1	1	-	-	-
Indien	5	0.1%	-	5	2	-	3	-
Japan	20	0.6%	-	20	6	8	2	4
Süd-Korea	5	0.1%	-	5	2	-	-	3
Taiwan	9	0.3%	-	9	3	6	-	-
Übriges Asien	21	0.6%	-	21	4	5	7	5
Australien	15	0.4%	-	15	13	1	1	-
Ozeanien	2	0.1%	-	2	2	-	-	-
Nicht bezeichnet	2	0.1%	-	2	-	-	2	-
<b>Gesamt</b>	<b>3 411</b>	<b>100.0%</b>	<b>163</b>	<b>3 248</b>	<b>1 023</b>	<b>914</b>	<b>799</b>	<b>512</b>

## 04 HOTELBETRIEBE - LOGIERNÄCHTE NACH HERKUNFTSLAND UND REGION

Dezember 2006

Herkunftsland (Ständiger Wohnsitz)	Logiernächte		Unter- land	Ober- land	Vaduz	Balzers Triesen	Triesen- berg	Schaan Planken
	Gesamt	%						
Liechtenstein	204	2.9%	2	202	89	8	101	4
Schweiz	1 748	25.2%	71	1 677	363	366	699	249
Belgien	54	0.8%	1	53	32	2	16	3
Dänemark	31	0.4%	8	23	8	6	9	-
Deutschland	2 607	37.5%	174	2 433	314	717	1 108	294
Estland	3	0.0%	-	3	2	-	-	1
Finnland	4	0.1%	-	4	1	3	-	-
Frankreich	172	2.5%	6	166	34	20	84	28
Griechenland	9	0.1%	-	9	5	2	2	-
Irland	7	0.1%	-	7	5	2	-	-
Italien	271	3.9%	24	247	106	89	20	32
Lettland	2	0.0%	-	2	-	2	-	-
Luxemburg	93	1.3%	-	93	8	7	78	-
Malta	1	0.0%	-	1	-	-	1	-
Niederlande	149	2.1%	1	148	26	20	80	22
Österreich	316	4.5%	17	299	69	106	78	46
Polen	21	0.3%	1	20	4	4	-	12
Portugal	69	1.0%	-	69	2	-	63	4
Schweden	26	0.4%	-	26	2	14	1	9
Slowakische Republik	10	0.1%	-	10	5	-	-	5
Slowenien	19	0.3%	-	19	7	-	-	12
Spanien	53	0.8%	-	53	12	21	12	8
Tschech. Republik	68	1.0%	-	68	9	44	10	5
Ungarn	21	0.3%	4	17	6	11	-	-
Verein. Königreich (UK)	373	5.4%	-	373	100	68	184	21
Norwegen	16	0.2%	10	6	2	3	1	-
Bulgarien	10	0.1%	-	10	10	-	-	-
Kroatien	14	0.2%	2	12	11	-	-	1
Rumänien	13	0.2%	-	13	11	-	-	2
Russische Föderation	44	0.6%	-	44	42	1	1	-
Türkei	1	0.0%	-	1	-	-	-	1
Übriges Europa	22	0.3%	-	22	9	5	-	8
USA	167	2.4%	2	165	39	61	51	14
Übriges Nordamerika	18	0.3%	-	18	11	-	2	5
Brasilien	16	0.2%	-	16	2	6	-	8
Mexiko	22	0.3%	-	22	6	-	-	16
Übr. Mittel-/Südamerika	26	0.4%	-	26	26	-	-	-
Südafrika	21	0.3%	-	21	1	4	16	-
Übriges Afrika	10	0.1%	4	6	4	-	-	2
Volksrepublik China	53	0.8%	2	51	39	9	-	3
Hong Kong	7	0.1%	-	7	7	-	-	-
Indien	5	0.1%	-	5	2	-	3	-
Japan	32	0.5%	-	32	14	8	2	8
Süd-Korea	5	0.1%	-	5	2	-	-	3
Taiwan	18	0.3%	-	18	3	15	-	-
Übriges Asien	67	1.0%	-	67	4	21	28	14
Australien	21	0.3%	-	21	16	1	4	-
Ozeanien	2	0.0%	-	2	2	-	-	-
Nicht bezeichnet	6	0.1%	-	6	-	-	6	-
<b>Gesamt</b>	<b>6 947</b>	<b>100.0%</b>	<b>329</b>	<b>6 618</b>	<b>1 472</b>	<b>1 646</b>	<b>2 660</b>	<b>840</b>



## **HOTEL- UND PRIVATZIMMER Jahrestabellen**

**18 HOTELBETRIEBE NACH REGION, BETRIEBSART UND MONATEN**

2006

Region Betriebsart	Jan.	Feb.	März	April	Mai	Juni	Juli	Aug.	Sept.	Okt.	Nov.	Dez.	Durchschnitt
<b>Liechtenstein</b>	<b>44</b>	<b>44</b>	<b>45</b>	<b>43</b>	<b>44</b>	<b>45</b>	<b>44</b>	<b>44</b>	<b>46</b>	<b>44</b>	<b>38</b>	<b>46</b>	<b>43.9</b>
<b>Vaduz</b>	<b>9</b>	<b>9</b>	<b>9</b>	<b>9</b>	<b>9</b>	<b>9</b>	<b>9</b>	<b>9</b>	<b>9</b>	<b>9</b>	<b>8</b>	<b>9</b>	<b>8.9</b>
Hotelbetriebe	9	9	9	9	9	9	9	9	9	9	8	9	8.9
<b>Balzers/Triesen</b>	<b>9</b>	<b>9</b>	<b>9</b>	<b>8</b>	<b>9</b>	<b>9</b>	<b>9</b>	<b>9</b>	<b>9</b>	<b>9</b>	<b>9</b>	<b>9</b>	<b>8.9</b>
Hotelbetriebe	9	9	9	8	9	9	9	9	9	9	9	9	8.9
<b>Triesenberg</b>	<b>9</b>	<b>9</b>	<b>10</b>	<b>9</b>	<b>9</b>	<b>10</b>	<b>10</b>	<b>10</b>	<b>11</b>	<b>9</b>	<b>4</b>	<b>11</b>	<b>9.3</b>
Hotelbetriebe	3	3	4	3	4	3	3	3	4	3	3	4	3.3
Alpenhotels	6	6	6	6	5	7	7	7	7	6	1	7	5.9
<b>Schaan/Planken</b>	<b>7</b>	<b>7</b>	<b>7</b>	<b>7</b>	<b>7</b>	<b>7</b>	<b>6</b>	<b>6</b>	<b>7</b>	<b>7</b>	<b>7</b>	<b>7</b>	<b>6.8</b>
Hotelbetriebe	7	7	7	7	7	7	6	6	7	7	7	7	6.8
<b>Unterland</b>	<b>10</b>	<b>10</b>	<b>10</b>	<b>10</b>	<b>10</b>	<b>10</b>	<b>10</b>	<b>10</b>	<b>10</b>	<b>10</b>	<b>10</b>	<b>10</b>	<b>10.0</b>
Hotelbetriebe	10	10	10	10	10	10	10	10	10	10	10	10	10.0
<b>Betriebsart</b>	<b>44</b>	<b>44</b>	<b>45</b>	<b>43</b>	<b>44</b>	<b>45</b>	<b>44</b>	<b>44</b>	<b>46</b>	<b>44</b>	<b>38</b>	<b>46</b>	<b>43.9</b>
Hotelbetriebe	38	38	39	37	39	38	37	37	39	38	37	39	38.0
Alpenhotels	6	6	6	6	5	7	7	7	7	6	1	7	5.9

**19 HOTELBETRIEBE - HAUPTBERUFLICH BESCHÄFTIGTES PERSONAL NACH REGION UND BETRIEBSART**

2006

Personal Betriebsart	Jan.	Feb.	März	April	Mai	Juni	Juli	Aug.	Sept.	Okt.	Nov.	Dez.	Durchschnitt
<b>Personal</b>	<b>365</b>	<b>376</b>	<b>372</b>	<b>363</b>	<b>340</b>	<b>363</b>	<b>361</b>	<b>361</b>	<b>366</b>	<b>358</b>	<b>306</b>	<b>361</b>	<b>357.7</b>
Vaduz	135	136	136	137	139	140	140	142	140	139	128	134	137.2
Balzers/Triesen	58	62	60	59	61	62	64	62	62	61	62	61	61.2
Triesenberg	81	83	81	70	43	67	70	70	70	65	23	79	66.8
Schaan/Planken	49	55	55	55	55	54	47	47	54	53	53	52	52.4
Unterland	42	40	40	42	42	40	40	40	40	40	40	35	40.1
<b>Personal nach Betriebsart</b>													
Hotelbetriebe	308	317	315	316	314	313	308	309	315	312	300	300	310.6
Alpenhotels	57	59	57	47	26	50	53	52	51	46	6	61	47.1
<b>Davon Frauen</b>	<b>217</b>	<b>225</b>	<b>226</b>	<b>224</b>	<b>210</b>	<b>223</b>	<b>222</b>	<b>223</b>	<b>224</b>	<b>221</b>	<b>187</b>	<b>221</b>	<b>218.6</b>
Vaduz	68	69	69	73	75	76	76	77	75	75	65	70	72.3
Balzers/Triesen	38	40	41	40	42	41	43	43	43	43	44	42	41.7
Triesenberg	47	48	48	41	23	39	41	41	39	37	11	45	38.3
Schaan/Planken	33	39	39	39	39	38	33	33	38	37	38	38	37.0
Unterland	31	29	29	31	31	29	29	29	29	29	29	26	29.3
<b>Davon Frauen nach Betriebsart</b>													
Hotelbetriebe	183	190	192	196	196	193	190	192	196	194	184	184	190.8
Alpenhotels	34	35	34	28	14	30	32	31	28	27	3	37	27.8

**07 HOTELBETRIEBE - GÄSTEANKÜNPFTE NACH REGION, BETRIEBSART UND MONATEN** 2006

Region	Gesamt	Jan.	Feb.	März	April	Mai	Juni	Juli	Aug.	Sept.	Okt.	Nov.	Dez.
<b>Liechtenstein</b>	<b>56 204</b>	<b>3 917</b>	<b>4 158</b>	<b>4 617</b>	<b>3 819</b>	<b>4 844</b>	<b>5 316</b>	<b>5 576</b>	<b>5 794</b>	<b>6 068</b>	<b>4 606</b>	<b>4 078</b>	<b>3 411</b>
Hotelbetriebe	47 721	2 647	2 978	3 545	3 492	4 743	4 610	4 636	4 817	5 150	4 178	4 042	2 883
Alpenhotels	8 483	1 270	1 180	1 072	327	101	706	940	977	918	428	36	528
<b>Vaduz</b>	<b>19 834</b>	<b>984</b>	<b>1 128</b>	<b>1 490</b>	<b>1 501</b>	<b>1 957</b>	<b>2 004</b>	<b>2 102</b>	<b>2 284</b>	<b>2 070</b>	<b>1 682</b>	<b>1 609</b>	<b>1 023</b>
Hotelbetriebe	19 834	984	1 128	1 490	1 501	1 957	2 004	2 102	2 284	2 070	1 682	1 609	1 023
<b>Balzers/Triesen</b>	<b>12 676</b>	<b>760</b>	<b>848</b>	<b>949</b>	<b>955</b>	<b>1 363</b>	<b>1 045</b>	<b>1 118</b>	<b>1 024</b>	<b>1 418</b>	<b>1 137</b>	<b>1 145</b>	<b>914</b>
Hotelbetriebe	12 676	760	848	949	955	1 363	1 045	1 118	1 024	1 418	1 137	1 145	914
<b>Triesenberg</b>	<b>12 443</b>	<b>1 421</b>	<b>1 401</b>	<b>1 297</b>	<b>501</b>	<b>435</b>	<b>1 135</b>	<b>1 392</b>	<b>1 507</b>	<b>1 387</b>	<b>847</b>	<b>321</b>	<b>799</b>
Hotelbetriebe	3 960	151	221	225	174	334	429	452	530	469	419	285	271
Alpenhotels	8 483	1 270	1 180	1 072	327	101	706	940	977	918	428	36	528
<b>Schaan/Planken</b>	<b>7 609</b>	<b>519</b>	<b>556</b>	<b>620</b>	<b>559</b>	<b>781</b>	<b>749</b>	<b>613</b>	<b>597</b>	<b>745</b>	<b>648</b>	<b>710</b>	<b>512</b>
Hotelbetriebe	7 609	519	556	620	559	781	749	613	597	745	648	710	512
<b>Unterland</b>	<b>3 642</b>	<b>233</b>	<b>225</b>	<b>261</b>	<b>303</b>	<b>308</b>	<b>383</b>	<b>351</b>	<b>382</b>	<b>448</b>	<b>292</b>	<b>293</b>	<b>163</b>
Hotelbetriebe	3 642	233	225	261	303	308	383	351	382	448	292	293	163

**08 HOTELBETRIEBE - LOGIERNÄCHTE NACH REGION, BETRIEBSART UND MONATEN** 2006

Region	Gesamt	Jan.	Feb.	März	April	Mai	Juni	Juli	Aug.	Sept.	Okt.	Nov.	Dez.
<b>Liechtenstein</b>	<b>118 143</b>	<b>10 914</b>	<b>11 957</b>	<b>12 069</b>	<b>7 762</b>	<b>8 585</b>	<b>10 256</b>	<b>12 073</b>	<b>11 533</b>	<b>11 036</b>	<b>8 374</b>	<b>6 637</b>	<b>6 947</b>
Hotelbetriebe	83 710	4 941	5 417	6 445	5 996	8 391	8 283	8 622	8 363	8 486	7 409	6 579	4 778
Alpenhotels	34 433	5 973	6 540	5 624	1 766	194	1 973	3 451	3 170	2 550	965	58	2 169
<b>Vaduz</b>	<b>29 570</b>	<b>1 468</b>	<b>1 764</b>	<b>2 354</b>	<b>2 149</b>	<b>2 780</b>	<b>3 134</b>	<b>3 257</b>	<b>3 344</b>	<b>3 115</b>	<b>2 551</b>	<b>2 182</b>	<b>1 472</b>
Hotelbetriebe	29 570	1 468	1 764	2 354	2 149	2 780	3 134	3 257	3 344	3 115	2 551	2 182	1 472
<b>Balzers/Triesen</b>	<b>25 480</b>	<b>1 572</b>	<b>1 620</b>	<b>1 963</b>	<b>1 766</b>	<b>2 810</b>	<b>2 309</b>	<b>2 403</b>	<b>2 201</b>	<b>2 537</b>	<b>2 359</b>	<b>2 294</b>	<b>1 646</b>
Hotelbetriebe	25 480	1 572	1 620	1 963	1 766	2 810	2 309	2 403	2 201	2 537	2 359	2 294	1 646
<b>Triesenberg</b>	<b>41 139</b>	<b>6 262</b>	<b>6 942</b>	<b>6 028</b>	<b>2 097</b>	<b>699</b>	<b>2 667</b>	<b>4 553</b>	<b>3 989</b>	<b>3 193</b>	<b>1 579</b>	<b>470</b>	<b>2 660</b>
Hotelbetriebe	6 706	289	402	404	331	505	694	1 102	819	643	614	412	491
Alpenhotels	34 433	5 973	6 540	5 624	1 766	194	1 973	3 451	3 170	2 550	965	58	2 169
<b>Schaan/Planken</b>	<b>14 094</b>	<b>1 098</b>	<b>1 161</b>	<b>1 187</b>	<b>1 128</b>	<b>1 505</b>	<b>1 430</b>	<b>994</b>	<b>1 090</b>	<b>1 282</b>	<b>1 215</b>	<b>1 164</b>	<b>840</b>
Hotelbetriebe	14 094	1 098	1 161	1 187	1 128	1 505	1 430	994	1 090	1 282	1 215	1 164	840
<b>Unterland</b>	<b>7 860</b>	<b>514</b>	<b>470</b>	<b>537</b>	<b>622</b>	<b>791</b>	<b>716</b>	<b>866</b>	<b>909</b>	<b>909</b>	<b>670</b>	<b>527</b>	<b>329</b>
Hotelbetriebe	7 860	514	470	537	622	791	716	866	909	909	670	527	329

## 11 HOTELBETRIEBE - GÄSTEANKÜNFTEN NACH HERKUNFTSLAND UND MONATEN

2006

Herkunftsland	Gesamt	Jan.	Feb.	März	April	Mai	Juni	Juli	Aug.	Sept.	Okt.	Nov.	Dez.
Liechtenstein	1 348	133	92	61	26	53	243	174	121	154	168	39	84
Schweiz	14 656	1 192	1 313	1 374	950	1 274	1 131	1 098	1 453	1 712	1 079	1 107	973
Belgien	754	32	52	55	45	49	33	165	109	58	94	37	25
Dänemark	654	13	30	32	29	37	25	115	65	137	137	14	20
Deutschland	18 389	1 419	1 258	1 580	1 308	1 542	1 664	1 723	1 821	2 063	1 482	1 355	1 174
Estland	35	-	-	1	2	2	-	14	8	-	-	6	2
Finnland	188	6	7	4	16	15	34	40	16	23	20	5	2
Frankreich	1 580	106	132	123	148	128	161	168	210	128	85	116	75
Griechenland	292	24	30	6	9	58	12	10	35	40	38	23	7
Irland	115	22	1	14	13	10	5	18	9	2	11	5	5
Italien	2 040	106	97	187	130	145	189	167	325	198	156	164	176
Lettland	35	1	-	4	-	2	4	3	16	-	2	3	-
Litauen	29	4	-	1	-	-	2	15	-	5	1	1	-
Luxemburg	534	26	82	14	114	70	35	40	42	41	22	18	30
Malta	6	-	-	-	1	-	-	1	2	-	-	1	1
Niederlande	1 166	55	134	91	42	111	160	138	122	103	89	56	65
Österreich	2 774	189	195	243	215	278	263	203	291	275	222	215	185
Polen	325	12	28	23	18	29	40	31	42	34	25	32	11
Portugal	197	11	12	27	13	22	20	2	13	19	24	21	13
Schweden	536	36	25	40	24	39	52	108	42	56	61	39	14
Slowakische Republik	123	2	3	6	8	6	15	21	27	12	9	7	7
Slowenien	152	4	7	9	16	3	19	29	9	8	13	19	16
Spanien	559	25	18	49	35	48	61	58	83	39	40	67	36
Tschech. Republik	420	15	21	28	30	39	65	36	50	23	34	43	36
Ungarn	396	15	14	25	26	16	25	91	59	38	37	35	15
Verein. Königreich (UK)	2 338	123	168	179	185	194	264	286	233	197	195	173	141
Zypern	6	-	-	1	1	-	2	-	-	-	-	2	-
Island	46	-	-	2	-	-	18	4	9	8	2	3	-
Norwegen	328	3	24	18	15	13	62	106	33	10	15	13	16
Bulgarien	100	11	3	13	4	16	6	8	9	16	3	5	6
Kroatien	101	3	2	4	6	5	2	7	18	17	14	11	12
Rumänien	144	4	7	5	6	12	9	10	16	22	9	33	11
Russische Föderation	474	12	49	43	29	62	53	49	41	25	38	41	32
Türkei	90	5	12	6	5	21	13	10	4	7	2	4	1
Übriges Europa	236	10	31	7	9	14	31	10	22	24	29	34	15
USA	2 253	130	129	142	179	280	297	263	194	254	196	124	65
Übriges Nordamerika	299	14	19	7	12	30	31	42	38	38	32	28	8
Brasilien	152	10	10	6	3	28	14	18	19	21	11	6	6
Mexiko	44	4	-	2	-	-	3	4	7	9	6	3	6
Übr. Mittel-/Südamerika	251	4	2	23	20	9	41	47	12	19	37	21	16
Südafrika	98	9	12	4	12	4	2	23	4	10	4	8	6
Übriges Afrika	91	4	15	6	6	20	5	6	6	5	13	1	4
Volksrepublik China	210	13	13	27	9	11	12	26	13	39	10	23	14
Hong Kong	18	-	1	3	3	1	2	-	-	4	2	1	1
Indien	59	2	1	5	3	4	13	5	6	6	5	4	5
Japan	502	23	44	52	47	48	59	38	47	48	40	36	20
Süd-Korea	117	14	8	13	4	17	10	6	14	9	3	14	5
Taiwan	67	2	9	5	5	1	11	4	1	11	1	8	9
Übriges Asien	509	35	37	24	24	44	58	75	32	60	71	28	21
Australien	277	22	11	18	5	20	31	52	38	34	15	16	15
Ozeanien	40	4	-	-	6	8	-	1	5	4	1	9	2
Nicht bezeichnet	51	8	-	5	3	6	9	8	3	3	3	1	2
<b>Gesamt</b>	<b>56 204</b>	<b>3 917</b>	<b>4 158</b>	<b>4 617</b>	<b>3 819</b>	<b>4 844</b>	<b>5 316</b>	<b>5 576</b>	<b>5 794</b>	<b>6 068</b>	<b>4 606</b>	<b>4 078</b>	<b>3 411</b>



**12 HOTELBETRIEBE - LOGIERNÄCHTE NACH HERKUNFTSLAND UND MONATEN**

2006

Herkunftsland	Gesamt	Jan.	Feb.	März	April	Mai	Juni	Juli	Aug.	Sept.	Okt.	Nov.	Dez.
Liechtenstein	2 701	240	172	173	48	76	473	566	197	207	292	53	204
Schweiz	29 690	3 286	5 202	3 546	1 544	1 975	1 695	2 281	2 400	2 581	1 885	1 547	1 748
Belgien	2 204	101	96	141	60	87	52	811	521	97	125	59	54
Dänemark	965	27	33	81	58	56	28	147	101	185	200	18	31
Deutschland	40 436	4 792	3 154	4 678	2 756	2 665	3 412	3 640	3 960	4 217	2 463	2 092	2 607
Estland	40	-	-	1	2	2	-	14	12	-	-	6	3
Finnland	289	8	11	9	27	28	41	51	21	33	47	9	4
Frankreich	3 411	291	392	348	318	245	323	373	424	217	132	176	172
Griechenland	722	62	87	8	12	129	33	20	79	134	78	71	9
Irland	236	62	2	34	20	24	10	44	13	2	13	5	7
Italien	3 229	136	137	287	175	237	416	246	454	286	330	254	271
Lettland	58	1	-	5	-	14	4	3	20	-	2	7	2
Litauen	38	4	-	1	-	-	9	15	-	5	3	1	-
Luxemburg	2 064	69	268	189	737	106	149	81	214	100	39	19	93
Malta	16	-	-	-	1	-	-	7	6	-	-	1	1
Niederlande	2 491	147	326	363	66	209	339	231	240	164	170	87	149
Österreich	5 252	388	373	369	371	552	532	457	578	657	342	317	316
Polen	615	20	54	54	21	54	107	55	70	57	34	68	21
Portugal	364	15	22	50	22	45	39	2	13	22	26	39	69
Schweden	1 066	87	75	66	28	107	84	290	66	73	108	56	26
Slowakische Republik	249	7	5	8	14	12	63	61	35	14	11	9	10
Slowenien	225	6	7	16	21	4	30	50	12	21	14	25	19
Spanien	900	29	33	79	51	70	120	71	101	87	96	110	53
Tschech. Republik	636	37	21	38	42	56	119	41	75	37	46	56	68
Ungarn	601	26	18	55	30	24	40	133	92	52	63	47	21
Verein. Königreich (UK)	4 803	293	437	392	426	301	443	483	470	376	441	368	373
Zypern	16	-	-	2	4	-	2	-	-	-	2	6	-
Island	74	-	-	2	-	-	30	12	15	8	4	3	-
Norwegen	455	3	46	42	22	13	87	129	47	17	18	15	16
Bulgarien	169	17	7	26	4	41	7	8	18	21	5	5	10
Kroatien	141	3	5	7	8	7	5	7	26	26	16	17	14
Rumänien	335	8	22	23	6	50	19	11	26	26	12	119	13
Russische Föderation	930	14	80	107	87	110	98	102	107	35	61	85	44
Türkei	206	13	12	12	6	62	52	20	6	9	4	9	1
Übriges Europa	416	15	62	8	19	39	58	39	37	34	35	48	22
USA	4 777	331	288	359	394	463	636	497	372	525	439	306	167
Übriges Nordamerika	565	21	31	11	18	61	39	135	69	65	47	50	18
Brasilien	382	34	17	10	14	54	26	43	60	58	24	26	16
Mexiko	110	11	-	4	-	-	11	5	32	11	10	4	22
Übr. Mittel-/Südamerika	551	10	2	35	37	40	55	128	21	27	137	33	26
Südafrika	223	27	26	5	30	9	10	46	6	26	7	10	21
Übriges Afrika	304	6	77	12	14	80	40	19	11	8	21	6	10
Volksrepublik China	1 141	36	30	112	28	145	43	209	63	148	184	90	53
Hong Kong	42	-	1	5	4	3	9	-	-	6	5	2	7
Indien	132	5	9	9	12	8	27	10	9	17	14	7	5
Japan	1 206	62	165	136	128	71	151	77	82	73	106	123	32
Süd-Korea	436	24	46	46	4	100	38	26	24	26	14	83	5
Taiwan	199	6	28	19	23	8	36	12	1	29	3	16	18
Übriges Asien	1 387	88	67	58	36	101	166	189	207	147	214	47	67
Australien	517	22	11	21	5	22	41	165	104	61	28	16	21
Ozeanien	69	16	-	-	6	14	-	1	13	6	1	10	2
Nicht bezeichnet	59	8	-	7	3	6	9	10	3	3	3	1	6
<b>Gesamt</b>	<b>118 143</b>	<b>10 914</b>	<b>11 957</b>	<b>12 069</b>	<b>7 762</b>	<b>8 585</b>	<b>10 256</b>	<b>12 073</b>	<b>11 533</b>	<b>11 036</b>	<b>8 374</b>	<b>6 637</b>	<b>6 947</b>

**13 HOTELBETRIEBE - GÄSTEANKÜNFTE NACH HERKUNFTSLAND UND GEBIET**

2006

Herkunftsland	Gesamt	Rheintal	Steg / Malbun
Liechtenstein	1 348	795	553
Schweiz	14 656	11 246	3 410
Belgien	754	535	219
Dänemark	654	432	222
Deutschland	18 389	15 303	3 086
Estland	35	33	2
Finnland	188	188	-
Frankreich	1 580	1 494	86
Griechenland	292	292	-
Irland	115	112	3
Italien	2 040	2 013	27
Lettland	35	31	4
Litauen	29	29	-
Luxemburg	534	287	247
Malta	6	6	-
Niederlande	1 166	1 028	138
Österreich	2 774	2 648	126
Polen	325	318	7
Portugal	197	186	11
Schweden	536	486	50
Slowakische Republik	123	123	-
Slowenien	152	152	-
Spanien	559	555	4
Tschech. Republik	420	415	5
Ungarn	396	394	2
Verein. Königreich (UK)	2 338	2 130	208
Zypern	6	6	-
Island	46	46	-
Norwegen	328	310	18
Bulgarien	100	100	-
Kroatien	101	101	-
Rumänien	144	144	-
Russische Föderation	474	468	6
Türkei	90	90	-
Übriges Europa	236	236	-
USA	2 253	2 233	20
Übriges Nordamerika	299	294	5
Brasilien	152	152	-
Mexiko	44	44	-
Übr. Mittel-/Südamerika	251	251	-
Südafrika	98	90	8
Übriges Afrika	91	86	5
Volksrepublik China	210	210	-
Hong Kong	18	18	-
Indien	59	59	-
Japan	502	494	8
Süd-Korea	117	117	-
Taiwan	67	67	-
Übriges Asien	509	509	-
Australien	277	276	1
Ozeanien	40	40	-
Nicht bezeichnet	51	49	2
<b>Gesamt</b>	<b>56 204</b>	<b>47 721</b>	<b>8 483</b>

**14 HOTELBETRIEBE - LOGIERNÄCHTE NACH HERKUNFTSLAND UND GEBIET**

2006

Herkunftsland	Gesamt	Rheintal	Steg / Malbun
Liechtenstein	2 701	1 270	1 431
Schweiz	29 690	16 989	12 701
Belgien	2 204	955	1 249
Dänemark	965	715	250
Deutschland	40 436	26 025	14 411
Estland	40	38	2
Finnland	289	289	-
Frankreich	3 411	2 956	455
Griechenland	722	722	-
Irland	236	215	21
Italien	3 229	3 154	75
Lettland	58	54	4
Litauen	38	38	-
Luxemburg	2 064	456	1 608
Malta	16	16	-
Niederlande	2 491	1 786	705
Österreich	5 252	4 796	456
Polen	615	590	25
Portugal	364	301	63
Schweden	1 066	931	135
Slowakische Republik	249	249	-
Slowenien	225	225	-
Spanien	900	865	35
Tschech. Republik	636	618	18
Ungarn	601	593	8
Verein. Königreich (UK)	4 803	4 194	609
Zypern	16	16	-
Island	74	74	-
Norwegen	455	422	33
Bulgarien	169	169	-
Kroatien	141	141	-
Rumänien	335	335	-
Russische Föderation	930	912	18
Türkei	206	206	-
Übriges Europa	416	416	-
USA	4 777	4 729	48
Übriges Nordamerika	565	554	11
Brasilien	382	382	-
Mexiko	110	110	-
Übr.Mittel-/Südamerika	551	551	-
Südafrika	223	189	34
Übriges Afrika	304	298	6
Volksrepublik China	1 141	1 141	-
Hong Kong	42	42	-
Indien	132	132	-
Japan	1 206	1 194	12
Süd-Korea	436	436	-
Taiwan	199	199	-
Übriges Asien	1 387	1 387	-
Australien	517	513	4
Ozeanien	69	69	-
Nicht bezeichnet	59	53	6
<b>Gesamt</b>	<b>118 143</b>	<b>83 710</b>	<b>34 433</b>

## 09 HOTELBETRIEBE - GÄSTEANKÜNFTEN NACH HERKUNFTSLAND UND REGION

2006

Herkunftsland (Ständiger Wohnsitz)	Gesamt		Unterland	Oberland	Vaduz	Balzers Triesen	Triesen- berg	Schaan Planken
	Anzahl	%						
Liechtenstein	1 348	2.4%	37	1 311	348	69	879	15
Schweiz	14 656	26.1%	840	13 816	4 233	3 290	4 283	2 010
Belgien	754	1.3%	25	729	269	140	261	59
Dänemark	654	1.2%	37	617	214	73	280	50
Deutschland	18 389	32.7%	1 480	16 909	5 347	4 580	4 226	2 756
Estland	35	0.1%	-	35	20	8	4	3
Finnland	188	0.3%	12	176	87	34	26	29
Frankreich	1 580	2.8%	130	1 450	541	333	173	403
Griechenland	292	0.5%	4	288	130	19	11	128
Irland	115	0.2%	5	110	51	27	9	23
Italien	2 040	3.6%	153	1 887	893	475	149	370
Lettland	35	0.1%	2	33	16	2	12	3
Litauen	29	0.1%	-	29	21	3	-	5
Luxemburg	534	1.0%	9	525	145	107	272	1
Malta	6	0.0%	-	6	4	1	1	-
Niederlande	1 166	2.1%	50	1 116	404	273	263	176
Österreich	2 774	4.9%	313	2 461	1 230	657	257	317
Polen	325	0.6%	38	287	106	117	27	37
Portugal	197	0.4%	6	191	94	39	23	35
Schweden	536	1.0%	13	523	234	144	90	55
Slowakische Republik	123	0.2%	6	117	59	39	2	17
Slowenien	152	0.3%	3	149	64	20	16	49
Spanien	559	1.0%	33	526	261	135	70	60
Tschech. Republik	420	0.7%	20	400	186	93	72	49
Ungarn	396	0.7%	63	333	198	83	11	41
Verein. Königreich (UK)	2 338	4.2%	85	2 253	1 219	442	410	182
Zypern	6	0.0%	-	6	3	2	-	1
Island	46	0.1%	12	34	17	9	6	2
Norwegen	328	0.6%	20	308	194	42	41	31
Bulgarien	100	0.2%	9	91	59	23	2	7
Kroatien	101	0.2%	2	99	59	25	2	13
Rumänien	144	0.3%	2	142	78	24	-	40
Russische Föderation	474	0.8%	9	465	333	59	49	24
Türkei	90	0.2%	9	81	26	16	-	39
Übriges Europa	236	0.4%	15	221	139	55	7	20
USA	2 253	4.0%	82	2 171	1 195	517	277	182
Übriges Nordamerika	299	0.5%	5	294	195	40	32	27
Brasilien	152	0.3%	3	149	90	29	7	23
Mexiko	44	0.1%	-	44	16	13	5	10
Übr. Mittel-/Südamerika	251	0.4%	5	246	183	34	6	23
Südafrika	98	0.2%	4	94	64	14	12	4
Übriges Afrika	91	0.2%	5	86	27	12	11	36
Volksrepublik China	210	0.4%	51	159	93	35	7	24
Hong Kong	18	0.0%	-	18	12	2	2	2
Indien	59	0.1%	2	57	26	24	3	4
Japan	502	0.9%	16	486	189	214	48	35
Süd-Korea	117	0.2%	-	117	23	58	5	31
Taiwan	67	0.1%	-	67	14	52	-	1
Übriges Asien	509	0.9%	18	491	201	122	31	137
Australien	277	0.5%	9	268	153	40	56	19
Ozeanien	40	0.1%	-	40	28	11	-	1
Nicht bezeichnet	51	0.1%	-	51	43	1	7	-
<b>Gesamt</b>	<b>56 204</b>	<b>100.0%</b>	<b>3 642</b>	<b>52 562</b>	<b>19 834</b>	<b>12 676</b>	<b>12 443</b>	<b>7 609</b>

## 10 HOTELBETRIEBE - LOGIERNÄCHTE NACH HERKUNFTSLAND UND REGION

2006

Herkunftsland (Ständiger Wohnsitz)	Gesamt		Unterland	Oberland	Vaduz	Balzers Triesen	Triesen- berg	Schaan Planken
	Anzahl	%						
Liechtenstein	2 701	2.3%	40	2 661	694	89	1 853	25
Schweiz	29 690	25.1%	1 443	28 247	5 675	5 320	14 285	2 967
Belgien	2 204	1.9%	84	2 120	428	308	1 302	82
Dänemark	965	0.8%	40	925	320	163	340	102
Deutschland	40 436	34.2%	3 373	37 063	7 838	8 160	16 465	4 600
Estland	40	0.0%	-	40	23	8	6	3
Finnland	289	0.2%	22	267	103	75	50	39
Frankreich	3 411	2.9%	223	3 188	786	675	590	1 137
Griechenland	722	0.6%	15	707	217	32	16	442
Irland	236	0.2%	16	220	64	54	40	62
Italien	3 229	2.7%	259	2 970	1 169	966	223	612
Lettland	58	0.0%	2	56	25	16	12	3
Litauen	38	0.0%	-	38	23	4	-	11
Luxemburg	2 064	1.7%	29	2 035	213	162	1 656	4
Malta	16	0.0%	-	16	8	7	1	-
Niederlande	2 491	2.1%	116	2 375	525	603	925	322
Österreich	5 252	4.4%	634	4 618	1 952	1 433	690	543
Polen	615	0.5%	77	538	146	246	69	77
Portugal	364	0.3%	12	352	130	97	77	48
Schweden	1 066	0.9%	15	1 051	311	473	184	83
Slowakische Republik	249	0.2%	10	239	69	85	4	81
Slowenien	225	0.2%	3	222	76	30	36	80
Spanien	900	0.8%	56	844	332	294	119	99
Tschech. Republik	636	0.5%	27	609	236	175	97	101
Ungarn	601	0.5%	95	506	284	142	20	60
Verein. Königreich (UK)	4 803	4.1%	190	4 613	2 247	1 060	949	357
Zypern	16	0.0%	-	16	6	6	-	4
Island	74	0.1%	12	62	26	12	22	2
Norwegen	455	0.4%	23	432	242	84	56	50
Bulgarien	169	0.1%	20	149	94	45	2	8
Kroatien	141	0.1%	2	139	80	40	3	16
Rumänien	335	0.3%	2	333	122	73	-	138
Russische Föderation	930	0.8%	27	903	550	161	75	117
Türkei	206	0.2%	14	192	38	24	-	130
Übriges Europa	416	0.4%	36	380	230	80	33	37
USA	4 777	4.0%	139	4 638	2 025	1 790	405	418
Übriges Nordamerika	565	0.5%	5	560	297	84	117	62
Brasilien	382	0.3%	3	379	180	138	7	54
Mexiko	110	0.1%	-	110	21	40	20	29
Übr. Mittel-/Südamerika	551	0.5%	36	515	264	104	6	141
Südafrika	223	0.2%	4	219	132	41	40	6
Übriges Afrika	304	0.3%	12	292	60	22	12	198
Volksrepublik China	1 141	1.0%	655	486	253	188	9	36
Hong Kong	42	0.0%	-	42	32	3	2	5
Indien	132	0.1%	7	125	38	63	3	21
Japan	1 206	1.0%	34	1 172	273	754	58	87
Süd-Korea	436	0.4%	-	436	59	244	10	123
Taiwan	199	0.2%	-	199	30	167	-	2
Übriges Asien	1 387	1.2%	35	1 352	341	503	64	444
Australien	517	0.4%	13	504	202	108	175	19
Ozeanien	69	0.1%	-	69	34	28	-	7
Nicht bezeichnet	59	0.0%	-	59	47	1	11	-
<b>Gesamt</b>	<b>118 143</b>	<b>100.0%</b>	<b>7 860</b>	<b>110 283</b>	<b>29 570</b>	<b>25 480</b>	<b>41 139</b>	<b>14 094</b>

**15 HOTELBETRIEBE - DURCHSCHN. AUFENTHALTSDAUER (IN TAGEN)**  
**NACH HERKUNFTSLAND UND GEBIET** 2006

Herkunftsland	Gesamt	Rheintal	Steg / Malbun
Liechtenstein	2.0	1.6	2.6
Schweiz	2.0	1.5	3.7
Belgien	2.9	1.8	5.7
Dänemark	1.5	1.7	1.1
Deutschland	2.2	1.7	4.7
Estland	1.1	1.2	1.0
Finnland	1.5	1.5	-
Frankreich	2.2	2.0	5.3
Griechenland	2.5	2.5	-
Irland	2.1	1.9	7.0
Italien	1.6	1.6	2.8
Lettland	1.7	1.7	1.0
Litauen	1.3	1.3	-
Luxemburg	3.9	1.6	6.5
Malta	2.7	2.7	-
Niederlande	2.1	1.7	5.1
Österreich	1.9	1.8	3.6
Polen	1.9	1.9	3.6
Portugal	1.8	1.6	5.7
Schweden	2.0	1.9	2.7
Slowakische Republik	2.0	2.0	-
Slowenien	1.5	1.5	-
Spanien	1.6	1.6	8.8
Tschech. Republik	1.5	1.5	3.6
Ungarn	1.5	1.5	4.0
Verein. Königreich (UK)	2.1	2.0	2.9
Zypern	2.7	2.7	-
Island	1.6	1.6	-
Norwegen	1.4	1.4	1.8
Bulgarien	1.7	1.7	-
Kroatien	1.4	1.4	-
Rumänien	2.3	2.3	-
Russische Föderation	2.0	1.9	3.0
Türkei	2.3	2.3	-
Übriges Europa	1.8	1.8	-
USA	2.1	2.1	2.4
Übriges Nordamerika	1.9	1.9	2.2
Brasilien	2.5	2.5	-
Mexiko	2.5	2.5	-
Übr. Mittel-/Südamerika	2.2	2.2	-
Südafrika	2.3	2.1	4.3
Übriges Afrika	3.3	3.5	1.2
Volksrepublik China	5.4	5.4	-
Hong Kong	2.3	2.3	-
Indien	2.2	2.2	-
Japan	2.4	2.4	1.5
Süd-Korea	3.7	3.7	-
Taiwan	3.0	3.0	-
Übriges Asien	2.7	2.7	-
Australien	1.9	1.9	4.0
Ozeanien	1.7	1.7	-
Nicht bezeichnet	1.2	1.1	3.0
<b>Gesamt</b>	<b>2.1</b>	<b>1.8</b>	<b>4.1</b>

**21 HOTELBETRIEBE - DURCHSCHN. AUFENTHALTSDAUER (IN TAGEN)  
NACH REGION UND MONATEN**

2006

	Jan.	Feb.	März	April	Mai	Juni	Juli	Aug.	Sept.	Okt.	Nov.	Dez.	Durchschnitt
<b>Liechtenstein</b>	<b>2.8</b>	<b>2.9</b>	<b>2.6</b>	<b>2.0</b>	<b>1.8</b>	<b>1.9</b>	<b>2.2</b>	<b>2.0</b>	<b>1.8</b>	<b>1.8</b>	<b>1.6</b>	<b>2.0</b>	<b>2.1</b>
Vaduz	1.5	1.6	1.6	1.4	1.4	1.6	1.5	1.5	1.5	1.5	1.4	1.4	1.5
Balzers/Triesen	2.1	1.9	2.1	1.8	2.1	2.2	2.1	2.1	1.8	2.1	2.0	1.8	2.0
Triesenberg	4.4	5.0	4.6	4.2	1.6	2.3	3.3	2.6	2.3	1.9	1.5	3.3	3.3
Schaan/Planken	2.1	2.1	1.9	2.0	1.9	1.9	1.6	1.8	1.7	1.9	1.6	1.6	1.9
Unterland	2.2	2.1	2.1	2.1	2.6	1.9	2.5	2.4	2.0	2.3	1.8	2.0	2.2

**16 HOTELBETRIEBE - VORHANDENE, VERFÜGBARE UND BELEGTE GASTBETTEN PRO TAG** 2006  
**NACH REGION, BETRIEBSART UND MONATEN**

	Jan.	Feb.	März	April	Mai	Juni	Juli	Aug.	Sept.	Okt.	Nov.	Dez.	Total	Durchschnitt
<b>Vorhand. Betten</b>	<b>1 265</b>	<b>1 356</b>	<b>1 357</b>	<b>1 288</b>	<b>1 228</b>	<b>1 381</b>	<b>1 304</b>	<b>1 303</b>	<b>1 427</b>	<b>1 265</b>	<b>1 098</b>	<b>1 212</b>	<b>15 484</b>	<b>1 290</b>
Vaduz	232	285	285	284	285	280	285	285	284	279	276	229	3 290	274
Balzers/Triesen	316	347	345	342	347	346	320	321	346	347	347	296	4 020	335
Triesenberg	404	391	398	309	243	403	404	405	455	298	132	393	4 236	353
Schaan/Planken	187	202	201	210	210	210	153	173	200	210	210	186	2 353	196
Unterland	125	131	128	143	143	143	141	120	143	130	133	108	1 587	132
<b>Betriebsart</b>														
Hotelbetriebe	954	1 047	1 043	1 063	1 068	1 062	983	982	1 085	1 055	1 058	908	12 309	1 026
Alpenhotels	311	309	314	225	160	319	321	321	342	210	40	303	3 175	265
<b>Verfügbare Betten</b>	<b>1 204</b>	<b>1 318</b>	<b>1 321</b>	<b>1 262</b>	<b>1 203</b>	<b>1 351</b>	<b>1 283</b>	<b>1 292</b>	<b>1 393</b>	<b>1 251</b>	<b>1 083</b>	<b>1 197</b>	<b>15 157</b>	<b>1 263</b>
Vaduz	232	285	284	283	285	280	285	285	284	279	276	229	3 288	274
Balzers/Triesen	313	344	345	342	347	346	320	320	345	347	347	296	4 012	334
Triesenberg	372	371	378	299	233	388	394	405	436	298	132	393	4 100	342
Schaan/Planken	166	192	187	196	196	196	143	163	186	196	196	172	2 190	182
Unterland	120	126	127	142	142	142	140	119	142	130	132	107	1 568	131
<b>Betriebsart</b>														
Hotelbetriebe	893	1 009	1 007	1 037	1 043	1 032	962	971	1 051	1 041	1 043	894	11 982	999
Alpenhotels	311	309	314	225	160	319	321	321	342	210	40	303	3 175	265
<b>Belegte Betten</b>	<b>352</b>	<b>427</b>	<b>389</b>	<b>259</b>	<b>277</b>	<b>342</b>	<b>389</b>	<b>372</b>	<b>368</b>	<b>270</b>	<b>221</b>	<b>224</b>	<b>3 891</b>	<b>324</b>
Vaduz	47	63	76	72	90	104	105	108	104	82	73	47	971	81
Balzers/Triesen	51	58	63	59	91	77	78	71	85	76	76	53	837	70
Triesenberg	202	248	194	70	23	89	147	129	106	51	16	86	1 360	113
Schaan/Planken	35	41	38	38	49	48	32	35	43	39	39	27	464	39
Unterland	17	17	17	21	26	24	28	29	30	22	18	11	258	22
<b>Betriebsart</b>														
Hotelbetriebe	159	193	208	200	271	276	278	270	283	239	219	154	2 751	229
Alpenhotels	193	234	181	59	6	66	111	102	85	31	2	70	1 140	95



**17 HOTELBETRIEBE - DURCHSCHNITTLICHE GASTBETTENBESETZUNG  
NACH REGION, BETRIEBSART UND MONATEN (IN PROZENT)**

2006

	Jan.	Feb.	März	April	Mai	Juni	Juli	Aug.	Sept.	Okt.	Nov.	Dez.	Durchschnitt
<b>Bezüglich verfügbare Betten</b>	<b>29.2</b>	<b>32.4</b>	<b>29.5</b>	<b>20.5</b>	<b>23.0</b>	<b>25.3</b>	<b>30.4</b>	<b>28.8</b>	<b>26.4</b>	<b>21.6</b>	<b>20.4</b>	<b>18.7</b>	<b>25.6</b>
<b>Region</b>													
Vaduz	20.4	22.1	26.7	25.3	31.5	37.3	36.9	37.8	36.6	29.5	26.4	20.7	29.6
Balzers/Triesen	16.2	16.8	18.4	17.2	26.1	22.2	24.2	22.2	24.5	21.9	22.0	18.0	20.9
Triesenberg	54.3	66.8	51.4	23.4	9.7	22.9	37.3	31.8	24.4	17.1	11.9	21.8	33.0
Schaan/Planken	21.3	21.6	20.5	19.2	24.8	24.3	22.4	21.6	23.0	20.0	19.8	15.7	21.2
Unterland	13.8	13.3	13.7	14.6	18.0	16.9	19.9	24.7	21.3	16.6	13.3	9.9	16.5
<b>Betriebsart</b>													
Hotelbetriebe	17.9	19.2	20.6	19.3	26.0	26.7	28.9	27.8	26.9	23.0	21.0	17.2	23.0
Alpenhotels	62.0	75.6	57.8	26.1	3.9	20.6	34.7	31.9	24.9	14.8	4.8	23.1	35.7

**26 HOTELBETRIEBE - VORHANDENE, VERFÜGBARE UND BELEGTE ZIMMER PRO TAG** 2006  
**NACH REGION, BETRIEBSART UND MONATEN**

	Jan.	Feb.	März	April	Mai	Juni	Juli	Aug.	Sept.	Okt.	Nov.	Dez.	Total	Durchschnitt
<b>Vorhand. Zimmer</b>	<b>635</b>	<b>694</b>	<b>696</b>	<b>661</b>	<b>628</b>	<b>707</b>	<b>673</b>	<b>666</b>	<b>739</b>	<b>648</b>	<b>569</b>	<b>612</b>	<b>7 926</b>	<b>661</b>
<b>Region</b>														
Vaduz	121	152	152	151	151	149	152	153	151	149	142	120	1 744	145
Balzers/Triesen	159	175	175	173	175	174	166	163	174	175	175	147	2 032	169
Triesenberg	180	180	184	139	104	185	185	185	223	133	62	184	1 944	162
Schaan/Planken	109	118	117	122	122	122	96	102	116	122	122	108	1 375	115
Unterland	66	70	68	76	76	76	74	62	75	69	68	53	832	69
<b>Betriebsart</b>														
Hotelbetriebe	492	551	550	560	562	560	526	519	579	553	547	466	6 464	539
Alpenhotels	143	143	146	101	66	147	147	147	160	94	22	146	1 462	122
<b>Verfügbare Zimmer</b>	<b>613</b>	<b>674</b>	<b>676</b>	<b>647</b>	<b>615</b>	<b>693</b>	<b>662</b>	<b>658</b>	<b>710</b>	<b>638</b>	<b>559</b>	<b>604</b>	<b>7 749</b>	<b>646</b>
<b>Region</b>														
Vaduz	121	152	151	150	151	149	152	152	151	147	140	120	1 737	145
Balzers/Triesen	157	173	175	173	175	174	166	163	174	175	175	147	2 027	169
Triesenberg	169	170	173	134	99	179	180	185	203	133	62	184	1 871	156
Schaan/Planken	104	113	110	115	115	115	91	97	109	115	115	101	1 299	108
Unterland	62	67	67	75	75	75	73	61	74	69	67	52	816	68
<b>Betriebsart</b>														
Hotelbetriebe	470	531	530	546	549	546	515	511	550	544	537	459	6 287	524
Alpenhotels	143	143	146	101	66	147	147	147	160	94	22	146	1 462	122
<b>Belegte Zimmer</b>	<b>201</b>	<b>243</b>	<b>239</b>	<b>172</b>	<b>203</b>	<b>235</b>	<b>248</b>	<b>229</b>	<b>250</b>	<b>191</b>	<b>174</b>	<b>137</b>	<b>2 520</b>	<b>210</b>
<b>Region</b>														
Vaduz	31	45	57	50	60	70	69	66	73	55	56	33	665	55
Balzers/Triesen	40	50	54	47	71	61	57	54	65	60	60	40	658	55
Triesenberg	84	99	79	29	15	49	76	61	58	26	11	37	625	52
Schaan/Planken	31	35	34	32	39	38	25	27	35	32	32	18	377	31
Unterland	14	15	14	14	19	17	21	21	20	17	15	8	194	16
<b>Betriebsart</b>														
Hotelbetriebe	122	153	168	149	199	200	193	182	205	178	173	109	2 031	169
Alpenhotels	78	90	71	23	4	36	54	47	45	13	1	28	489	41

**27 HOTELBETRIEBE - DURCHSCHNITTLICHE ZIMMERBELEGUNG  
NACH REGION, BETRIEBSART UND MONATEN (IN PROZENT)**

2006

	Jan.	Feb.	März	April	Mai	Juni	Juli	Aug.	Sept.	Okt.	Nov.	Dez.	Durchschnitt
<b>Bezüglich verfügbare Zimmer</b>	<b>32.7</b>	<b>36.0</b>	<b>35.4</b>	<b>26.6</b>	<b>32.9</b>	<b>33.9</b>	<b>37.4</b>	<b>34.8</b>	<b>35.2</b>	<b>29.9</b>	<b>31.1</b>	<b>22.7</b>	<b>32.5</b>
<b>Region</b>													
Vaduz	25.8	29.4	38.0	33.3	39.4	46.9	45.2	43.7	48.0	37.8	39.9	27.4	38.3
Balzers/Triesen	25.5	28.9	31.1	27.0	40.4	34.8	34.0	33.1	37.2	34.3	34.5	27.5	32.5
Triesenberg	49.7	58.2	45.8	22.0	14.9	27.5	42.3	33.0	28.6	19.5	18.1	20.4	33.4
Schaan/Planken	30.2	30.8	31.0	27.5	33.7	33.2	28.1	27.4	31.9	28.0	27.6	17.9	29.1
Unterland	22.6	22.0	20.9	18.8	25.2	22.6	28.4	34.5	27.0	25.4	21.8	15.4	23.8
<b>Betriebsart</b>													
Hotelbetriebe	26.0	28.8	31.8	27.3	36.2	36.6	37.5	35.6	37.2	32.7	32.2	23.7	32.3
Alpenhotels	54.8	62.9	48.4	22.4	5.5	24.1	37.0	32.0	28.1	13.9	3.3	19.3	33.5



# **FERIENWOHNUNGEN**

## **Jahrestabellen**

## Ferienwohnungen 2006

### Gästekünfte nach Gebiet und Monaten

Feriengebiet	Jan.	Feb.	März	April	Mai	Juni	Juli	Aug.	Sep.	Okt.	Nov.	Dez.	Gesamt
Steg / Malbun	392	602	412	296	169	255	255	222	198	183	166	249	<b>3 399</b>
Rheintal	34	42	28	34	40	66	55	52	71	46	24	36	<b>528</b>
<b>Gesamt</b>	<b>426</b>	<b>644</b>	<b>440</b>	<b>330</b>	<b>209</b>	<b>321</b>	<b>310</b>	<b>274</b>	<b>269</b>	<b>229</b>	<b>190</b>	<b>285</b>	<b>3 927</b>

### Logiernächte nach Gebiet und Monaten

Feriengebiet	Jan.	Feb.	März	April	Mai	Juni	Juli	Aug.	Sep.	Okt.	Nov.	Dez.	Gesamt
Steg / Malbun	2 261	3 613	2 318	1 818	688	1 421	2 551	2 341	941	787	332	1 391	<b>20 462</b>
Rheintal	190	214	156	165	180	343	578	479	423	325	88	164	<b>3 305</b>
<b>Gesamt</b>	<b>2 451</b>	<b>3 827</b>	<b>2 474</b>	<b>1 983</b>	<b>868</b>	<b>1 764</b>	<b>3 129</b>	<b>2 820</b>	<b>1 364</b>	<b>1 112</b>	<b>420</b>	<b>1 555</b>	<b>23 767</b>

Die gemeldeten Ankünfte und Logiernächte beziehen sich auf 100 zeitweise oder ganzjährig vermietete Ferienwohnungen von insgesamt 65 Vermietern.

## Ferienwohnungen 2006

### Gästekünfte nach Herkunftsland und Monaten

Herkunftsland	Jan.	Feb.	März	April	Mai	Juni	Juli	Aug.	Sep.	Okt.	Nov.	Dez.	Gesamt
Liechtenstein	194	180	193	150	151	153	190	163	154	169	152	160	2 009
Schweiz	102	359	101	23	23	43	49	30	33	31	21	28	843
Belgien	-	8	-	-	-	-	-	4	2	-	-	4	18
Dänemark	-	-	-	-	-	2	-	-	-	-	-	-	2
Deutschland	99	63	134	149	30	109	57	62	65	23	13	86	890
Frankreich	-	-	-	-	-	-	5	-	-	-	-	-	5
Italien	-	-	-	-	-	-	-	3	-	-	-	3	6
Luxemburg	-	-	-	-	-	7	-	-	5	-	-	-	12
Niederlande	7	9	7	-	-	2	-	2	7	1	-	-	35
Österreich	3	13	3	3	3	3	3	3	3	3	3	3	46
Schweden	-	-	-	-	-	-	-	-	-	1	1	-	2
Ungarn	-	-	-	-	-	-	4	-	-	-	-	-	4
Vereinigtes Königreich (UK)	-	12	-	3	-	-	-	2	-	-	-	1	18
Bulgarien	-	-	-	-	-	-	-	5	-	-	-	-	5
Kroatien	5	-	-	-	-	-	-	-	-	-	-	-	5
Türkei	15	-	-	-	-	-	-	-	-	-	-	-	15
USA	1	-	2	2	2	2	2	-	-	1	-	-	12
<b>Gesamt</b>	<b>426</b>	<b>644</b>	<b>440</b>	<b>330</b>	<b>209</b>	<b>321</b>	<b>310</b>	<b>274</b>	<b>269</b>	<b>229</b>	<b>190</b>	<b>285</b>	<b>3 927</b>

### Logiernächte nach Herkunftsland und Monaten

Herkunftsland	Jan.	Feb.	März	April	Mai	Juni	Juli	Aug.	Sep.	Okt.	Nov.	Dez.	Gesamt
Liechtenstein	1 038	722	799	600	604	646	1 931	1 696	627	719	304	850	10 536
Schweiz	545	2 450	568	98	92	181	442	312	138	160	42	133	5 161
Belgien	-	24	-	-	-	-	-	34	8	-	-	8	74
Dänemark	-	-	-	-	-	14	-	-	-	-	-	-	14
Deutschland	656	382	999	1 250	152	847	605	644	494	182	38	515	6 764
Frankreich	-	-	-	-	-	-	65	-	-	-	-	-	65
Italien	-	-	-	-	-	-	-	21	-	-	-	27	48
Luxemburg	-	-	-	-	-	28	-	-	30	-	-	-	58
Niederlande	49	63	88	-	-	28	-	20	55	3	-	-	306
Österreich	15	87	12	12	12	12	30	30	12	12	6	15	255
Schweden	-	-	-	-	-	-	-	-	-	30	30	-	60
Ungarn	-	-	-	-	-	-	28	-	-	-	-	-	28
Vereinigtes Königreich (UK)	-	99	-	15	-	-	-	28	-	-	-	7	149
Bulgarien	-	-	-	-	-	-	-	35	-	-	-	-	35
Kroatien	35	-	-	-	-	-	-	-	-	-	-	-	35
Türkei	105	-	-	-	-	-	-	-	-	-	-	-	105
USA	8	-	8	8	8	8	28	-	-	6	-	-	74
<b>Gesamt</b>	<b>2 451</b>	<b>3 827</b>	<b>2 474</b>	<b>1 983</b>	<b>868</b>	<b>1 764</b>	<b>3 129</b>	<b>2 820</b>	<b>1 364</b>	<b>1 112</b>	<b>420</b>	<b>1 555</b>	<b>23 767</b>

## Ferienwohnungen 2006

### Gästekünfte nach Herkunftsland und Gebiet

Herkunftsland	Steg / Malbun	Rheintal	Gesamt
Liechtenstein	1 953	56	<b>2 009</b>
Schweiz	710	133	<b>843</b>
Belgien	8	10	<b>18</b>
Dänemark	2	-	<b>2</b>
Deutschland	634	256	<b>890</b>
Frankreich	5	-	<b>5</b>
Italien	3	3	<b>6</b>
Luxemburg	7	5	<b>12</b>
Niederlande	25	10	<b>35</b>
Österreich	22	24	<b>46</b>
Schweden	-	2	<b>2</b>
Ungarn	4	-	<b>4</b>
Vereinigtes Königreich (UK)	11	7	<b>18</b>
Bulgarien	-	5	<b>5</b>
Kroatien	-	5	<b>5</b>
Türkei	15	-	<b>15</b>
USA	-	12	<b>12</b>
<b>Gesamt</b>	<b>3 399</b>	<b>528</b>	<b>3 927</b>

### Logiernächte nach Herkunftsland und Gebiet

Herkunftsland	Steg / Malbun	Rheintal	Gesamt
Liechtenstein	10 250	286	<b>10 536</b>
Schweiz	4 493	668	<b>5 161</b>
Belgien	50	24	<b>74</b>
Dänemark	14	-	<b>14</b>
Deutschland	5 013	1 751	<b>6 764</b>
Frankreich	65	-	<b>65</b>
Italien	21	27	<b>48</b>
Luxemburg	28	30	<b>58</b>
Niederlande	189	117	<b>306</b>
Österreich	135	120	<b>255</b>
Schweden	-	60	<b>60</b>
Ungarn	28	-	<b>28</b>
Vereinigtes Königreich (UK)	71	78	<b>149</b>
Bulgarien	-	35	<b>35</b>
Kroatien	-	35	<b>35</b>
Türkei	105	-	<b>105</b>
USA	-	74	<b>74</b>
<b>Gesamt</b>	<b>20 462</b>	<b>3 305</b>	<b>23 767</b>



## **JUGENDHERBERGE**

### **Jahrestabellen**

## Jugendherberge 2006

### Gästeankünfte nach Herkunftsland und Monaten

Herkunftsland	Jan.	Feb.	März	April	Mai	Juni	Juli	Aug.	Sep.	Okt.	Nov.	Dez.	Gesamt
Liechtenstein	-	-	35	63	19	58	12	33	94	7	-	-	321
Schweiz	-	-	65	205	196	337	455	271	186	243	-	-	1 958
Belgien	-	-	77	-	3	1	45	16	7	-	-	-	149
Dänemark	-	-	-	5	5	7	40	-	1	25	-	-	83
Deutschland	-	-	24	34	72	158	169	280	136	99	-	-	972
Estland	-	-	-	-	-	-	-	2	-	-	-	-	2
Finnland	-	-	1	-	6	12	15	2	4	-	-	-	40
Frankreich	-	-	-	-	4	6	13	20	3	-	-	-	46
Griechenland	-	-	-	-	-	-	-	1	-	3	-	-	4
Irland	-	-	54	1	1	5	3	5	-	1	-	-	70
Italien	-	-	-	7	-	8	5	24	1	-	-	-	45
Luxemburg	-	-	-	-	-	-	-	2	-	-	-	-	2
Niederlande	-	-	1	-	27	1	15	61	3	1	-	-	109
Österreich	-	-	-	6	39	5	35	22	3	5	-	-	115
Polen	-	-	-	2	5	6	2	12	3	-	-	-	30
Portugal	-	-	-	-	2	1	-	5	-	-	-	-	8
Schweden	-	-	-	3	-	6	16	14	-	4	-	-	43
Slowakische Republik	-	-	-	6	-	6	9	-	-	1	-	-	22
Slowenien	-	-	-	-	-	-	-	1	4	-	-	-	5
Spanien	-	-	5	103	5	3	14	36	8	-	-	-	174
Tschechische Republik	-	-	-	1	3	-	-	7	3	-	-	-	14
Ungarn	-	-	10	-	-	4	6	33	4	2	-	-	59
Vereinigtes Königreich (UK)	-	-	5	5	14	19	13	27	33	2	-	-	118
Island	-	-	-	-	3	-	11	2	-	-	-	-	16
Norwegen	-	-	-	1	-	12	10	6	-	-	-	-	29
Bulgarien	-	-	3	-	-	-	-	-	-	-	-	-	3
Kroatien	-	-	-	1	-	-	-	-	-	-	-	-	1
Rumänien	-	-	-	-	6	2	-	-	3	-	-	-	11
Russische Föderation	-	-	-	5	1	6	-	2	50	1	-	-	65
Türkei	-	-	-	-	1	-	-	-	-	-	-	-	1
Serbien u. Montenegro	-	-	-	-	-	-	-	-	2	-	-	-	2
USA	-	-	13	18	9	45	42	30	19	12	-	-	188
Kanada	-	-	3	10	4	11	12	22	3	3	-	-	68
Brasilien	-	-	-	-	5	4	1	-	7	4	-	-	21
Mexiko	-	-	-	1	-	1	1	-	2	-	-	-	5
Chile	-	-	-	-	-	-	-	-	1	-	-	-	1
Kolumbien	-	-	-	-	1	-	-	-	-	-	-	-	1
Peru	-	-	-	-	-	-	-	1	-	-	-	-	1
Südafrika	-	-	-	1	-	-	5	2	-	2	-	-	10
Ägypten	-	-	-	-	-	1	-	-	-	-	-	-	1
Marokko	-	-	-	-	-	-	-	-	-	3	-	-	3
China	-	-	3	2	1	1	4	23	1	-	-	-	35
Hong Kong	-	-	-	2	-	-	5	-	-	-	-	-	7
Indien	-	-	1	-	7	-	-	3	6	1	-	-	18
Japan	-	-	4	5	5	16	17	19	7	7	-	-	80
Süd-Korea	-	-	-	2	1	4	5	-	4	1	-	-	17
Taiwan	-	-	-	-	-	2	4	5	3	-	-	-	14
Indonesien	-	-	-	-	-	-	2	-	-	-	-	-	2
Israel	-	-	-	-	-	-	1	-	5	1	-	-	7
Malaysia	-	-	-	-	-	-	1	-	2	-	-	-	3
Philippinen	-	-	-	-	-	-	-	-	-	1	-	-	1
Singapur	-	-	-	-	-	3	-	-	-	-	-	-	3
Thailand	-	-	-	-	-	-	-	2	-	1	-	-	3
Australien	-	-	4	13	9	34	16	18	26	23	-	-	143
Neuseeland	-	-	1	3	3	2	2	3	4	-	-	-	18
<b>Gesamt</b>	-	-	<b>309</b>	<b>505</b>	<b>457</b>	<b>787</b>	<b>1 006</b>	<b>1 012</b>	<b>638</b>	<b>453</b>	-	-	<b>5 167</b>

## Jugendherberge 2006

### Logiernächte nach Herkunftsland und Monaten

Herkunftsland	Jan.	Feb.	März	April	Mai	Juni	Juli	Aug.	Sep.	Okt.	Nov.	Dez.	Gesamt
Liechtenstein	-	-	50	304	74	60	84	73	95	14	-	-	754
Schweiz	-	-	89	467	291	585	589	468	235	573	-	-	3 297
Belgien	-	-	77	-	3	1	57	43	7	-	-	-	188
Dänemark	-	-	-	8	5	8	52	-	1	36	-	-	110
Deutschland	-	-	39	47	104	192	202	351	189	118	-	-	1 242
Estland	-	-	-	-	-	-	-	12	-	-	-	-	12
Finnland	-	-	2	-	7	19	17	2	4	-	-	-	51
Frankreich	-	-	2	-	4	7	23	20	3	-	-	-	59
Griechenland	-	-	-	-	-	-	-	1	-	7	-	-	8
Irland	-	-	54	1	1	5	3	7	-	4	-	-	75
Italien	-	-	-	12	-	9	10	29	1	-	-	-	61
Luxemburg	-	-	-	-	-	-	-	4	-	-	-	-	4
Niederlande	-	-	2	-	85	1	33	96	4	1	-	-	222
Österreich	-	-	-	18	69	5	55	41	5	6	-	-	199
Polen	-	-	-	6	5	10	4	12	3	-	-	-	40
Portugal	-	-	-	-	2	1	-	5	-	-	-	-	8
Schweden	-	-	-	6	-	7	16	21	-	12	-	-	62
Slowakische Republik	-	-	-	6	-	18	9	-	-	1	-	-	34
Slowenien	-	-	-	-	-	-	-	1	4	-	-	-	5
Spanien	-	-	3	103	5	4	18	44	11	-	-	-	188
Tschechische Republik	-	-	-	1	3	-	-	16	6	-	-	-	26
Ungarn	-	-	14	-	-	4	6	38	6	2	-	-	70
Vereinigtes Königreich (UK)	-	-	26	8	31	22	21	30	41	3	-	-	182
Island	-	-	-	-	3	-	11	2	-	-	-	-	16
Norwegen	-	-	-	1	-	12	19	6	-	-	-	-	38
Bulgarien	-	-	3	-	-	-	-	-	-	-	-	-	3
Kroatien	-	-	-	4	-	-	-	-	-	-	-	-	4
Rumänien	-	-	-	-	6	2	2	-	3	-	-	-	13
Russische Föderation	-	-	-	8	1	7	-	10	50	1	-	-	77
Türkei	-	-	-	-	2	-	-	-	-	-	-	-	2
Serbien u. Montenegro	-	-	-	-	-	8	-	-	4	-	-	-	12
USA	-	-	18	20	9	58	52	32	23	13	-	-	225
Kanada	-	-	5	12	4	14	15	51	5	8	-	-	114
Brasilien	-	-	-	-	10	8	1	-	7	4	-	-	30
Mexiko	-	-	-	1	-	1	1	-	2	-	-	-	5
Chile	-	-	-	-	-	-	-	-	1	-	-	-	1
Kolumbien	-	-	-	-	1	-	-	-	-	-	-	-	1
Peru	-	-	-	-	-	-	-	1	-	-	-	-	1
Südafrika	-	-	-	2	-	-	5	4	-	2	-	-	13
Ägypten	-	-	-	-	-	4	-	-	-	-	-	-	4
Marokko	-	-	-	-	-	-	-	-	-	9	-	-	9
China	-	-	3	8	1	1	4	23	1	-	-	-	41
Hong Kong	-	-	-	4	-	-	5	-	-	-	-	-	9
Indien	-	-	4	-	7	-	-	3	8	1	-	-	23
Japan	-	-	5	6	7	19	26	26	10	10	-	-	109
Süd-Korea	-	-	-	2	2	4	5	-	6	1	-	-	20
Taiwan	-	-	-	-	-	3	8	5	3	-	-	-	19
Indonesien	-	-	-	-	-	-	2	-	-	-	-	-	2
Israel	-	-	-	-	-	-	1	-	5	2	-	-	8
Malaysia	-	-	-	-	-	-	1	-	2	-	-	-	3
Philippinen	-	-	-	-	-	-	-	-	-	1	-	-	1
Singapur	-	-	-	1	-	3	-	-	-	-	-	-	4
Thailand	-	-	-	-	-	-	-	2	-	1	-	-	3
Australien	-	-	7	13	9	37	19	24	42	27	-	-	178
Neuseeland	-	-	4	6	4	2	3	4	4	-	-	-	27
<b>Gesamt</b>	-	-	<b>407</b>	<b>1 075</b>	<b>755</b>	<b>1 141</b>	<b>1 379</b>	<b>1 507</b>	<b>791</b>	<b>857</b>	-	-	<b>7 912</b>



# **MASSENLAGER**

## **Jahrestabellen**

## Massenlager 2006

### Gästekünfte nach Herkunftsland und Monaten

Herkunftsland	Jan.	Feb.	März	April	Mai	Juni	Juli	Aug.	Sep.	Okt.	Nov.	Dez.	Gesamt
Liechtenstein	19	-	23	30	37	34	91	65	154	52	28	54	587
Schweiz	54	17	76	35	24	16	96	186	361	34	10	2	911
Dänemark	-	-	-	-	-	-	4	-	-	-	-	-	4
Deutschland	42	81	14	23	6	61	241	253	274	39	6	46	1 086
Frankreich	-	-	-	-	-	-	2	6	-	-	-	-	8
Italien	-	-	16	2	-	-	-	2	-	-	-	-	20
Niederlande	-	-	-	-	-	-	151	56	16	-	-	-	223
Österreich	-	-	6	-	4	3	155	72	117	-	-	1	358
Polen	-	-	-	-	-	-	-	1	-	-	-	-	1
Schweden	-	-	-	-	-	-	2	-	-	-	-	-	2
Slowakische Republik	-	-	-	-	-	-	2	-	-	-	-	-	2
Spanien	-	-	-	-	-	-	1	-	-	-	-	-	1
Tschechische Republik	-	-	-	-	-	-	3	-	3	-	-	-	6
Ungarn	-	-	-	-	-	-	4	-	-	-	-	-	4
Vereinigtes Königreich (UK)	-	-	1	-	-	-	6	2	2	-	-	-	11
Norwegen	-	-	-	-	-	-	3	-	-	-	-	-	3
USA	-	5	-	-	-	-	1	2	-	-	-	-	8
<b>Gesamt</b>	<b>115</b>	<b>103</b>	<b>136</b>	<b>90</b>	<b>71</b>	<b>114</b>	<b>762</b>	<b>645</b>	<b>927</b>	<b>125</b>	<b>44</b>	<b>103</b>	<b>3 235</b>

### Logiernächte nach Herkunftsland und Monaten

Herkunftsland	Jan.	Feb.	März	April	Mai	Juni	Juli	Aug.	Sep.	Okt.	Nov.	Dez.	Gesamt
Liechtenstein	77	-	35	30	46	34	124	74	217	64	28	96	825
Schweiz	94	22	201	51	24	27	99	228	469	132	19	2	1 368
Dänemark	-	-	-	-	-	-	4	-	-	-	-	-	4
Deutschland	86	467	50	209	6	133	259	303	312	99	15	134	2 073
Frankreich	-	-	-	-	-	-	2	10	-	-	-	-	12
Italien	-	-	16	4	-	-	-	2	-	-	-	-	22
Niederlande	-	-	-	-	-	-	187	92	16	-	-	-	295
Österreich	-	-	9	-	4	3	155	72	117	-	-	2	362
Polen	-	-	-	-	-	-	-	1	-	-	-	-	1
Schweden	-	-	-	-	-	-	2	-	-	-	-	-	2
Slowakische Republik	-	-	-	-	-	-	2	-	-	-	-	-	2
Spanien	-	-	-	-	-	-	1	-	-	-	-	-	1
Tschechische Republik	-	-	-	-	-	-	3	-	3	-	-	-	6
Ungarn	-	-	-	-	-	-	4	-	-	-	-	-	4
Vereinigtes Königreich (UK)	-	-	1	-	-	-	6	2	2	-	-	-	11
Norwegen	-	-	-	-	-	-	3	-	-	-	-	-	3
USA	-	5	-	-	-	-	1	2	-	-	-	-	8
<b>Gesamt</b>	<b>257</b>	<b>494</b>	<b>312</b>	<b>294</b>	<b>80</b>	<b>197</b>	<b>852</b>	<b>786</b>	<b>1 136</b>	<b>295</b>	<b>62</b>	<b>234</b>	<b>4 999</b>

# **CAMPING**

## **Jahrestabellen**

## Camping 2006<sup>1</sup>

### Gästekünfte nach Herkunftsland und Monaten

Herkunftsland	Jan.	Feb.	März	April	Mai	Juni	Juli	Aug.	Sep.	Okt.	Nov.	Dez.	Gesamt
Liechtenstein	-	-	-	6	12	18	18	12	12	6	-	-	84
Schweiz	-	-	-	244	488	738	795	492	494	256	2	-	3 509
Belgien	-	-	-	-	-	-	4	12	2	-	-	-	18
Dänemark	-	-	-	-	-	8	22	14	4	-	-	-	48
Deutschland	-	-	-	23	41	96	126	141	72	32	-	-	531
Finnland	-	-	-	-	4	11	4	-	3	2	-	-	24
Frankreich	-	-	-	-	-	5	28	27	2	-	-	-	62
Irland	-	-	-	-	-	2	4	-	-	-	-	-	6
Italien	-	-	-	2	4	7	17	39	5	-	-	-	74
Lettland	-	-	-	-	-	-	-	-	6	-	-	-	6
Niederlande	-	-	-	-	2	10	62	50	6	5	-	-	135
Österreich	-	-	-	-	-	2	11	6	8	-	-	-	27
Polen	-	-	-	-	-	-	17	26	2	2	-	-	47
Portugal	-	-	-	-	-	2	2	-	-	-	-	-	4
Schweden	-	-	-	-	-	4	-	7	2	-	-	-	13
Slowakische Republik	-	-	-	-	-	-	7	-	-	-	-	-	7
Slowenien	-	-	-	-	-	-	-	4	1	-	-	-	5
Spanien	-	-	-	-	2	7	13	35	2	-	-	-	59
Tschechische Republik	-	-	-	-	4	-	11	4	-	-	-	-	19
Ungarn	-	-	-	-	-	4	41	2	-	-	-	-	47
Vereinigtes Königreich (UK)	-	-	-	-	7	17	26	33	10	2	-	-	95
Island	-	-	-	-	-	-	4	-	-	-	-	-	4
Norwegen	-	-	-	-	3	9	6	6	-	-	-	-	24
Rumänien	-	-	-	-	-	-	3	2	-	-	-	-	5
Ukraine	-	-	-	-	-	-	12	-	-	-	-	-	12
USA	-	-	-	-	1	8	8	6	2	-	-	-	25
Kanada	-	-	-	-	-	3	5	4	-	-	-	-	12
Argentinien	-	-	-	-	-	-	-	2	-	-	-	-	2
Südafrika	-	-	-	-	-	-	-	2	2	-	-	-	4
Zentralafrikanische Republik	-	-	-	-	-	5	-	-	-	-	-	-	5
Süd-Korea	-	-	-	-	-	-	-	4	-	2	-	-	6
Australien	-	-	-	-	-	11	10	4	10	-	2	-	37
Neuseeland	-	-	-	-	2	4	-	12	-	-	2	-	20
<b>Gesamt</b>	-	-	-	<b>275</b>	<b>570</b>	<b>971</b>	<b>1 256</b>	<b>946</b>	<b>645</b>	<b>307</b>	<b>6</b>	-	<b>4 976</b>

<sup>1</sup> inkl. feste Wohnwagen



## Camping 2006<sup>1</sup>

### Logiernächte nach Herkunftsland und Monaten

Herkunftsland	Jan.	Feb.	März	April	Mai	Juni	Juli	Aug.	Sep.	Okt.	Nov.	Dez.	Gesamt
Liechtenstein	-	-	-	18	45	60	75	60	45	18	-	-	321
Schweiz	-	-	-	728	1 819	2 450	3 119	2 432	1 825	758	2	-	13 133
Belgien	-	-	-	-	-	-	6	17	2	-	-	-	25
Dänemark	-	-	-	-	-	22	30	22	4	-	-	-	78
Deutschland	-	-	-	43	74	146	215	222	121	46	-	-	867
Finnland	-	-	-	-	4	15	4	-	3	2	-	-	28
Frankreich	-	-	-	-	-	5	32	30	4	-	-	-	71
Irland	-	-	-	-	-	2	4	-	-	-	-	-	6
Italien	-	-	-	2	4	19	25	42	5	-	-	-	97
Lettland	-	-	-	-	-	-	-	-	6	-	-	-	6
Niederlande	-	-	-	-	2	18	141	88	8	5	-	-	262
Österreich	-	-	-	-	-	2	11	8	8	-	-	-	29
Polen	-	-	-	-	-	-	23	30	2	2	-	-	57
Portugal	-	-	-	-	-	2	4	-	-	-	-	-	6
Schweden	-	-	-	-	-	4	-	7	4	-	-	-	15
Slowakische Republik	-	-	-	-	-	-	7	-	-	-	-	-	7
Slowenien	-	-	-	-	-	-	-	12	1	-	-	-	13
Spanien	-	-	-	-	4	7	13	47	4	-	-	-	75
Tschechische Republik	-	-	-	-	4	-	18	4	-	-	-	-	26
Ungarn	-	-	-	-	-	4	41	2	-	-	-	-	47
Vereinigtes Königreich (UK)	-	-	-	-	10	32	40	47	12	4	-	-	145
Island	-	-	-	-	-	-	4	-	-	-	-	-	4
Norwegen	-	-	-	-	3	9	9	6	-	-	-	-	27
Rumänien	-	-	-	-	-	-	3	2	-	-	-	-	5
Ukraine	-	-	-	-	-	-	14	-	-	-	-	-	14
USA	-	-	-	-	1	8	12	8	2	-	-	-	31
Kanada	-	-	-	-	-	3	7	4	-	-	-	-	14
Argentinien	-	-	-	-	-	-	-	2	-	-	-	-	2
Südafrika	-	-	-	-	-	-	-	2	2	-	-	-	4
Zentralafrikanische Republik	-	-	-	-	-	5	-	-	-	-	-	-	5
Süd-Korea	-	-	-	-	-	-	-	4	-	2	-	-	6
Australien	-	-	-	-	-	11	10	6	10	-	4	-	41
Neuseeland	-	-	-	-	2	4	-	12	-	-	2	-	20
<b>Gesamt</b>	-	-	-	<b>791</b>	<b>1 972</b>	<b>2 828</b>	<b>3 867</b>	<b>3 116</b>	<b>2 068</b>	<b>837</b>	<b>8</b>	-	<b>15 487</b>

<sup>1</sup> inkl. feste Wohnwagen



## **VERGLEICHSTABELLEN**

## Hotel- und Privatzimmer - Gästeankünfte nach Herkunftsland seit 1965

Jahr	Herkunftsland												Berufs- tätige Dauer- gäste	TOTAL
	Liech- ten- stein	Deutsch- land	Schweiz	Innerhalb Europas							Ausserhalb Europas			
				Öster- reich	Verein. König- reich (UK)	Frank- reich	Italien	Nieder- lande	Belgien	Andere Länder	USA	Andere Länder		
1965	241	15 719	12 750	1 911	4 242	3 759	2 786	1 035	776	1 937	6 582	882	84	52 704
1966	256	18 919	14 262	2 276	6 901	4 017	2 327	1 309	837	2 847	7 362	726	111	62 150
1967	261	16 273	14 387	2 604	7 294	3 881	2 336	1 371	1 063	2 162	7 337	901	99	59 969
1968	191	17 586	13 305	2 242	7 386	4 045	2 856	1 819	1 337	2 714	7 636	1 082	153	62 352
1969	252	18 358	14 626	2 536	6 300	4 310	2 847	1 640	1 270	3 126	9 345	1 365	134	66 109
1970	98	18 996	14 072	2 494	9 488	4 056	4 046	1 543	912	3 130	10 684	2 806	96	72 421
1971	167	20 557	15 012	2 722	7 053	4 370	3 861	1 457	888	4 564	11 338	1 865	107	73 961
1972	235	22 327	15 491	3 135	10 496	5 077	4 398	2 449	1 037	4 766	10 455	2 486	125	82 477
1973	227	21 118	15 770	3 708	7 652	4 572	3 313	2 238	990	5 492	8 952	2 478	76	76 586
1974	219	22 930	16 597	3 532	6 164	3 729	2 799	1 596	1 087	6 217	6 053	2 382	310	73 615
1975	283	21 421	17 388	3 228	11 238	4 315	2 803	2 124	1 290	6 437	5 231	2 710	85	78 553
1976	271	22 270	17 177	3 120	9 291	4 185	2 219	1 999	1 291	5 967	6 855	2 746	71	77 462
1977	219	26 408	18 142	3 737	4 376	3 801	2 341	2 096	1 351	6 548	8 441	2 920	45	80 425
1978	272	25 682	16 968	2 994	3 989	3 183	1 825	2 188	1 138	6 168	5 926	3 071	27	73 431
1979	214	25 336	17 621	3 370	3 312	3 954	2 065	2 173	1 212	5 626	5 593	3 122	59	73 657
1980	225	28 893	18 572	3 206	4 497	3 959	2 622	2 440	1 279	6 141	9 517	3 622	60	85 033
1981	297	27 188	19 529	3 150	5 029	4 632	2 573	2 645	1 441	6 947	8 255	3 485	111	85 282
1982	268	26 000	18 452	2 928	4 015	3 919	2 341	2 054	1 051	5 056	9 970	3 621	82	79 757
1983	224	24 582	18 742	3 066	4 541	2 936	2 608	2 201	1 131	4 329	11 214	3 813	39	79 426
1984	303	23 051	18 695	2 908	3 112	3 625	2 712	1 785	1 281	5 301	15 115	5 655	46	83 589
1985	292	22 413	18 244	2 993	3 688	3 207	3 012	1 681	1 135	6 728	17 011	5 400	47	85 851
1986	302	21 557	17 272	2 571	3 412	3 287	3 285	1 451	1 133	7 015	9 699	5 111	345	76 440
1987	285	21 000	16 188	2 681	2 744	2 867	3 605	1 455	976	8 169	10 796	4 765	151	75 682
1988	234	19 956	15 430	2 716	3 163	2 462	4 039	1 514	975	8 532	8 464	4 053	95	71 633
1989	206	21 153	16 054	2 801	3 439	2 915	4 586	1 611	916	8 763	9 445	5 299	136	77 324
1990	207	19 603	16 240	2 750	3 621	3 073	4 450	1 636	1 124	10 790	9 362	4 690	189	77 735
1991	165	22 760	15 574	2 727	2 221	3 006	4 708	1 736	1 023	7 670	5 539	3 904	178	71 211
1992	290	23 767	15 520	2 717	2 017	2 229	4 659	1 411	960	7 901	6 257	4 185	87	72 000
1993	263	22 654	14 609	2 334	1 557	2 190	3 295	1 528	802	7 389	5 063	3 268	28	64 980
1994	339	21 807	13 801	2 344	1 798	1 878	3 119	1 532	685	6 821	4 840	3 053	63	62 080
1995	430	20 567	14 382	2 650	1 785	1 715	2 151	1 247	828	6 688	3 850	3 252	332	59 877
1996	583	18 993	13 412	2 398	2 073	1 821	2 428	1 367	720	5 602	3 689	2 974	691	56 751
1997 <sup>1</sup>	1 120	19 791	12 729	2 476	1 860	1 774	2 461	1 304	633	6 028	4 235	3 786	.	58 197
1998	1 255	20 653	13 855	2 704	2 006	1 758	2 580	1 253	697	6 616	3 869	3 217	.	60 463
1999	888	21 207	12 919	2 611	2 154	1 854	2 589	1 183	854	6 958	4 060	3 113	.	60 390
2000	1 344	23 233	13 626	2 724	2 411	1 870	2 351	1 488	741	6 150	3 817	3 139	.	62 894
2001	1 338	21 060	13 512	2 590	2 351	1 765	2 164	1 354	607	5 409	2 864	2 799	.	57 813
2002	1 025	17 140	13 014	2 286	1 806	1 345	1 887	1 159	654	4 557	2 253	2 626	.	49 752
2003	1 205	15 630	14 016	2 256	2 380	1 379	2 107	1 174	676	4 955	1 859	2 570	.	50 207
2004	1 602	15 772	13 760	2 400	1 894	1 201	1 778	1 197	772	4 930	2 038	2 759	.	50 103
2005	1 289	16 069	13 758	2 348	2 051	1 504	1 803	1 283	833	5 295	2 271	2 552	.	51 056
2006	1 348	18 389	14 656	2 774	2 338	1 580	2 040	1 166	754	6 121	2 253	2 785	.	56 204

<sup>1</sup> Ab 1997 sind Dauergäste ihrem Herkunftsland zugeordnet

## Hotel- und Privatzimmer - Logiernächte nach Herkunftsland seit 1965

Jahr	Herkunftsland												Berufs- tätige Dauer- gäste	TOTAL
	Innerhalb Europas										Ausserhalb Europas			
	Liech- ten- stein	Deutsch- land	Schweiz	Öster- reich	Verein. König- reich (UK)	Frank- reich	Italien	Nieder- lande	Belgien	Andere Länder	USA	Andere Länder		
1965	1 580	40 641	31 168	4 465	7 179	6 745	3 849	2 044	1 382	4 306	8 991	1 447	6 516	120 313
1966	1 568	41 976	32 211	4 708	12 771	7 078	3 674	2 680	1 460	5 170	9 935	1 338	8 322	132 891
1967	843	37 726	32 113	5 335	12 378	6 740	3 657	3 430	3 278	4 443	10 093	1 471	12 134	133 641
1968	639	37 640	24 126	4 396	11 101	7 075	3 909	4 732	4 400	5 022	10 104	1 665	13 419	128 228
1969	745	38 573	27 096	4 260	10 755	6 573	3 809	3 930	4 349	5 728	11 994	1 834	14 581	134 227
1970	356	42 763	27 094	4 577	13 763	7 237	5 924	4 126	1 754	5 639	13 823	3 759	14 432	145 247
1971	1 120	45 519	28 762	5 898	12 474	7 142	5 811	2 981	1 538	6 678	14 603	3 227	13 305	149 058
1972	1 596	50 818	30 399	6 841	35 635	8 185	6 678	5 658	2 133	7 954	13 750	3 968	17 355	190 970
1973	874	46 256	32 981	6 813	30 712	6 650	4 796	7 161	2 191	9 340	11 470	3 885	13 019	176 148
1974	954	59 640	38 683	6 540	22 044	5 952	4 330	3 699	3 142	9 638	8 687	3 761	16 004	183 074
1975	1 165	51 760	38 806	5 703	33 073	5 945	3 963	4 311	3 408	10 127	7 058	4 187	6 211	175 717
1976	1 556	55 929	37 351	6 575	29 441	5 815	3 002	4 865	3 064	9 553	9 562	4 408	3 629	174 750
1977	1 419	64 589	40 043	8 415	15 471	5 271	3 289	5 643	3 413	10 214	10 831	4 643	3 971	177 212
1978	2 238	64 460	35 399	6 381	13 211	4 664	2 455	6 754	3 214	10 192	8 212	5 125	1 558	163 863
1979	1 003	60 592	40 743	6 885	8 087	5 951	3 015	6 574	3 154	8 818	8 338	4 712	2 306	160 178
1980	1 472	70 360	41 779	6 306	8 883	6 197	3 668	7 921	3 206	11 161	12 953	5 532	3 005	182 443
1981	1 063	61 370	39 916	5 913	13 152	6 585	3 818	9 697	3 784	11 926	11 460	5 379	3 083	177 146
1982	1 037	57 420	39 089	5 646	8 811	5 150	3 107	7 286	2 488	9 214	13 959	5 532	2 850	161 589
1983	781	51 624	37 276	5 402	8 842	4 855	3 292	7 696	2 424	8 722	15 373	6 254	1 880	154 421
1984	1 146	49 352	37 302	4 984	7 643	5 885	3 561	5 078	2 937	9 130	20 072	8 868	1 788	157 746
1985	937	51 796	38 174	4 721	10 195	5 699	4 286	4 758	2 558	10 344	24 450	7 919	2 019	167 856
1986	1 093	48 379	36 161	4 426	10 580	5 369	4 615	3 650	2 725	10 572	14 290	7 186	9 211	158 257
1987	1 222	47 107	33 499	4 418	7 539	4 545	4 827	4 096	2 444	11 567	14 725	6 698	10 264	152 951
1988	937	43 100	31 449	4 651	8 983	3 678	5 617	3 843	2 228	11 979	11 726	6 365	5 015	139 571
1989	660	45 623	33 506	4 733	9 734	4 407	6 533	4 426	1 981	12 439	12 552	7 249	8 333	152 176
1990	657	41 333	32 596	4 879	9 411	4 694	6 053	4 470	2 377	15 672	12 540	7 321	7 858	149 861
1991	539	54 316	30 031	4 587	5 159	4 360	6 155	4 581	2 694	12 556	8 025	6 024	3 976	143 003
1992	946	57 242	32 331	4 442	5 053	3 476	6 333	3 984	2 656	13 261	9 591	6 331	2 572	148 218
1993	785	52 638	30 818	3 894	3 636	3 354	4 317	4 550	2 025	12 920	7 959	5 631	1 753	134 280
1994	745	51 073	28 953	3 740	4 636	2 902	4 504	4 357	1 927	11 316	7 440	5 551	2 030	129 174
1995	994	47 872	30 668	6 624	3 717	2 514	3 018	3 822	2 342	11 857	6 128	5 765	2 189	127 510
1996	1 505	45 320	27 313	4 411	4 120	2 839	3 595	3 679	1 728	10 003	5 921	5 311	3 519	119 264
1997 <sup>1</sup>	2 812	45 426	26 051	4 680	3 858	2 877	3 443	3 764	1 098	11 398	7 061	7 500	.	119 968
1998	3 163	45 514	27 822	5 141	4 384	2 716	4 228	2 900	1 664	12 547	6 379	6 794	.	123 252
1999	2 621	45 775	25 669	4 618	4 126	3 231	4 595	2 515	2 027	16 325	6 443	6 228	.	124 173
2000	2 817	52 276	27 288	6 856	4 825	3 213	4 384	3 588	1 619	12 662	6 190	7 767	.	133 485
2001	2 844	46 071	27 446	5 228	4 885	3 393	3 539	3 028	1 265	11 547	6 665	7 362	.	123 273
2002	2 457	39 316	28 276	3 939	3 695	2 475	2 804	2 821	1 471	9 725	4 493	6 847	.	108 319
2003	2 601	33 550	28 556	4 228	4 989	2 931	3 594	2 650	1 577	11 516	4 016	6 944	.	107 152
2004	3 138	34 057	27 820	4 034	3 746	1 921	2 983	2 800	1 604	9 926	4 051	7 644	.	103 724
2005	2 918	36 238	28 442	4 534	4 115	3 314	2 993	3 188	2 818	11 251	4 891	6 587	.	111 289
2006	2 701	40 436	29 690	5 252	4 803	3 411	3 229	2 491	2 204	11 826	4 777	7 323	.	118 143

<sup>1</sup> Ab 1997 sind Dauergäste ihrem Herkunftsland zugeordnet

**Hotel- und Privatzimmer - Gästeankünfte nach Monaten seit 1965**

Jahr	Januar	Februar	März	April	Mai	Juni	Juli	August	September	Oktober	November	Dezember	Total	Index <sup>1</sup>
1965	1 333	1 663	2 194	3 882	4 575	6 158	8 641	10 902	6 431	4 032	1 524	1 369	52 704	62.0
1966	1 468	1 909	2 248	4 038	5 749	7 244	10 625	12 591	8 423	4 723	1 410	1 722	62 150	73.1
1967	1 901	2 092	3 634	3 378	4 856	6 561	9 761	11 493	8 087	4 673	1 730	1 803	59 969	70.5
1968	1 670	2 080	2 546	4 587	4 867	8 659	10 558	11 857	7 517	4 244	1 978	1 789	62 352	73.3
1969	1 866	1 998	3 047	4 379	7 621	7 007	11 072	11 143	8 539	5 020	2 288	2 129	66 109	77.7
1970	1 972	2 019	3 759	4 195	6 779	7 868	11 611	13 825	9 535	6 218	2 364	2 276	72 421	85.2
1971	2 412	2 439	2 903	6 027	6 439	8 442	11 896	12 522	9 321	6 814	2 277	2 469	73 961	87.0
1972	2 613	3 218	4 798	5 297	7 643	9 440	12 631	14 351	10 640	6 199	2 715	2 932	82 477	97.0
1973	3 003	2 983	3 768	6 170	6 929	9 641	11 750	11 124	10 541	5 438	2 654	2 585	76 586	90.1
1974	2 871	3 212	4 223	5 913	6 788	9 073	10 548	10 985	9 071	4 946	2 888	3 097	73 615	86.6
1975	2 964	3 580	4 783	4 067	8 557	8 843	11 413	11 777	10 349	6 205	2 919	3 096	78 553	92.4
1976	3 487	3 591	4 054	5 516	7 729	9 257	10 112	11 566	10 259	5 977	2 730	3 184	77 462	91.1
1977	3 533	3 905	4 151	5 690	7 747	9 168	11 727	11 490	10 308	6 619	3 244	2 843	80 425	94.6
1978	4 194	3 692	5 224	5 204	8 310	8 085	10 176	9 661	7 653	5 469	2 694	3 069	73 431	86.4
1979	3 446	3 742	4 233	5 998	6 710	8 494	10 019	9 461	8 823	6 406	3 016	3 309	73 657	86.6
1980	3 868	4 385	5 005	5 153	8 496	9 592	11 707	12 302	11 320	6 618	3 072	3 515	85 033	100.0
1981	4 100	5 511	5 076	6 164	8 300	10 595	10 774	11 924	10 007	6 633	3 008	3 190	85 282	100.3
1982	4 431	4 962	4 805	5 279	7 231	8 166	10 878	11 054	9 864	6 921	3 186	2 980	79 757	93.8
1983	4 329	4 746	5 166	5 325	7 152	9 113	10 076	10 913	9 558	6 579	3 061	3 408	79 426	93.4
1984	3 896	4 115	5 194	5 719	6 643	9 538	10 853	11 352	11 066	7 600	3 775	3 838	83 589	98.3
1985	4 312	4 316	5 420	5 532	8 406	10 065	10 943	11 510	10 332	7 787	3 936	3 292	85 851	101.0
1986	4 363	4 209	5 768	4 720	7 655	7 626	9 266	10 329	8 990	6 880	3 274	3 360	76 440	89.9
1987	4 255	4 044	4 823	5 301	6 590	8 432	9 628	10 548	8 842	6 823	3 403	2 993	75 682	89.0
1988	3 727	4 069	4 666	4 748	5 743	8 135	8 943	9 855	8 756	6 459	3 394	3 138	71 633	84.2
1989	4 146	4 027	5 774	4 911	6 608	7 947	9 894	10 260	9 490	7 014	3 557	3 696	77 324	90.9
1990	3 725	3 903	5 102	5 475	6 992	8 384	10 304	10 495	9 228	6 999	3 592	3 536	77 735	91.4
1991	3 809	4 003	5 076	5 039	6 151	7 344	8 717	10 016	7 797	6 163	3 364	3 732	71 211	83.7
1992	3 766	4 959	5 001	4 911	6 276	7 162	8 773	9 728	8 084	5 940	3 610	3 790	72 000	84.7
1993	4 157	4 366	4 745	4 762	5 444	6 638	7 422	8 208	7 320	5 216	3 335	3 367	64 980	76.4
1994	4 113	4 128	4 861	4 171	5 138	6 225	6 914	8 173	6 748	5 142	3 205	3 262	62 080	73.0
1995	3 595	4 169	4 562	4 378	5 428	5 867	6 213	7 237	6 769	5 020	3 669	2 970	59 877	70.4
1996	3 792	3 988	4 803	3 693	4 600	5 227	5 737	7 429	6 240	4 705	3 324	3 213	56 751	66.7
1997	3 388	4 014	4 397	4 063	4 754	5 947	5 897	7 451	6 188	5 349	3 442	3 307	58 197	68.4
1998	3 665	4 492	4 897	4 369	4 956	6 183	6 117	7 435	6 600	4 911	3 672	3 166	60 463	71.1
1999	3 827	3 954	4 973	4 390	4 985	6 444	5 961	7 051	6 650	5 039	3 841	3 275	60 390	71.0
2000	4 107	4 538	5 471	4 496	5 141	6 867	6 230	6 929	6 808	4 861	4 171	3 275	62 894	74.0
2001	4 074	4 315	4 990	4 396	5 086	6 419	5 305	5 816	5 330	4 785	4 179	3 118	57 813	68.0
2002	3 561	3 632	4 375	3 417	4 155	5 076	5 415	5 802	4 447	4 237	3 036	2 599	49 752	58.5
2003	3 866	3 871	4 523	3 287	4 190	4 588	4 992	5 444	4 859	4 023	3 334	3 230	50 207	59.0
2004	3 137	3 878	3 942	3 542	4 334	5 180	4 772	5 723	5 314	4 343	3 134	2 804	50 103	58.9
2005	3 558	3 830	4 513	3 205	3 989	4 971	5 261	5 823	5 050	4 172	3 574	3 110	51 056	60.0
2006	3 917	4 158	4 617	3 819	4 844	5 316	5 576	5 794	6 068	4 606	4 078	3 411	56 204	66.1

<sup>1</sup> Index 1980 = 100

**Hotel- und Privatzimmer - Logiernächte nach Monaten seit 1965**

Jahr	Januar	Februar	März	April	Mai	Juni	Juli	August	September	Oktober	November	Dezember	Total	Index <sup>1</sup>
1965	3 975	4 446	6 017	8 808	10 279	13 081	19 516	23 874	13 745	8 943	3 829	3 800	120 313	65.9
1966	4 632	4 781	5 970	9 756	11 792	14 406	21 074	25 485	16 758	9 819	3 579	4 839	132 891	72.8
1967	6 285	6 940	10 752	7 497	10 202	13 413	20 792	24 340	15 013	9 519	3 956	4 932	133 641	73.3
1968	5 192	6 642	6 172	10 753	9 635	16 793	20 883	21 313	13 730	7 601	4 406	5 108	128 228	70.3
1969	5 755	6 178	7 134	9 999	12 543	13 581	21 650	21 363	15 176	10 042	5 166	5 640	134 227	73.6
1970	6 230	6 644	11 280	8 950	12 633	14 576	20 580	24 204	16 156	12 418	5 350	6 226	145 247	79.6
1971	6 913	7 149	8 221	13 603	11 969	14 491	20 993	23 323	15 844	12 495	5 370	8 687	149 058	81.7
1972	9 900	11 924	14 714	13 517	15 494	18 210	26 738	28 617	21 161	12 557	7 764	10 374	190 970	104.7
1973	11 685	10 797	12 848	15 248	13 608	18 069	23 600	22 350	20 155	11 054	7 551	9 183	176 148	96.5
1974	12 978	12 521	13 952	16 819	15 706	17 129	21 684	23 330	18 740	9 606	8 990	11 619	183 074	100.3
1975	12 065	13 331	15 566	11 659	16 139	15 833	21 957	21 948	18 809	11 648	6 634	10 128	175 717	96.3
1976	11 611	12 514	12 383	12 992	15 189	16 720	21 767	23 824	19 082	11 195	7 037	10 436	174 750	95.8
1977	12 602	14 340	12 347	14 265	15 663	17 186	21 566	22 526	18 807	11 482	7 255	9 173	177 212	97.1
1978	13 344	14 015	17 862	10 108	15 336	14 177	20 090	19 847	14 394	9 523	6 087	9 080	163 863	89.8
1979	11 061	13 054	12 108	14 126	11 810	15 302	20 556	19 382	16 261	11 072	5 840	9 606	160 178	87.8
1980	13 605	15 701	14 765	12 906	14 665	17 151	21 403	23 104	20 032	12 266	6 133	10 712	182 443	100.0
1981	13 103	15 575	15 065	15 255	13 887	18 037	21 116	22 345	16 943	11 495	5 186	9 139	177 146	97.1
1982	12 969	14 299	14 198	11 886	11 609	14 115	19 986	21 441	16 093	11 583	5 811	7 599	161 589	88.6
1983	12 352	14 720	15 040	10 543	11 670	14 370	17 047	18 704	15 624	10 873	5 691	7 787	154 421	84.6
1984	11 399	12 646	15 069	10 949	11 042	14 762	17 158	19 465	16 898	11 765	7 011	9 582	157 746	86.5
1985	12 597	14 715	16 298	12 088	13 373	15 411	18 337	19 377	18 237	12 785	6 641	7 997	167 856	92.0
1986	12 982	14 224	17 616	11 001	13 926	12 701	15 982	18 423	15 040	12 147	6 075	8 140	158 257	86.7
1987	12 166	12 878	14 180	10 845	11 097	14 750	17 424	19 221	14 755	10 866	7 268	7 501	152 951	83.8
1988	8 971	13 459	13 751	9 348	10 105	13 027	14 335	17 152	14 341	11 319	6 235	7 498	139 541	76.5
1989	10 472	13 347	16 055	8 552	12 191	13 673	15 794	19 577	15 478	12 049	6 593	8 395	152 176	83.4
1990	9 295	12 074	12 875	10 840	12 130	14 257	16 813	19 340	15 405	12 178	6 204	8 450	149 861	82.1
1991	9 918	12 053	12 209	8 849	11 458	13 733	16 037	18 417	14 943	11 066	5 835	8 485	143 003	78.4
1992	11 000	13 476	14 243	10 313	10 863	14 210	16 025	18 515	14 389	10 714	6 066	8 404	148 218	81.2
1993	10 580	13 121	12 019	9 542	10 554	12 510	13 972	14 993	13 816	9 158	5 701	8 314	134 280	73.6
1994	11 088	12 598	12 646	7 734	9 051	12 235	13 820	14 717	13 541	8 915	5 462	7 367	129 174	70.8
1995	10 290	12 574	11 335	9 314	10 005	12 633	11 869	13 827	13 234	8 914	6 459	7 056	127 510	69.9
1996	9 517	12 305	13 252	7 824	9 210	10 009	10 622	13 550	10 929	9 177	5 768	7 101	119 264	65.4
1997	9 214	11 930	11 767	7 537	9 524	10 942	10 237	13 778	11 422	9 927	5 992	7 698	119 968	65.8
1998	9 513	12 963	11 473	10 301	9 745	11 141	11 047	13 179	11 556	9 089	6 211	7 034	123 252	67.6
1999	9 833	10 598	11 059	9 156	12 356	11 899	11 048	13 074	11 732	9 621	6 396	7 401	124 173	68.1
2000	11 122	12 428	14 023	9 171	9 904	13 463	12 032	13 978	13 294	8 847	7 372	7 851	133 485	73.2
2001	11 431	12 084	13 180	8 622	9 556	11 862	10 689	12 055	10 032	8 626	7 477	7 659	123 273	67.6
2002	10 155	10 803	11 140	7 050	7 885	10 127	12 152	11 541	8 505	7 927	5 179	5 855	108 319	59.4
2003	9 608	11 096	11 214	7 178	7 764	8 683	11 643	10 872	9 056	7 568	5 693	6 777	107 152	58.7
2004	8 686	11 502	9 783	7 480	7 627	9 644	8 653	10 991	10 038	7 468	5 652	6 200	103 724	56.9
2005	10 844	11 675	12 978	6 273	7 054	9 414	10 502	11 881	9 429	8 343	6 109	6 787	111 289	61.0
2006	10 914	11 957	12 069	7 762	8 585	10 256	12 073	11 533	11 036	8 374	6 637	6 947	118 143	64.8

<sup>1</sup> Index 1980 = 100

**Hotel- und Privatzimmer - Fremdenverkehr im Alpengebiet seit 1977**

Jahr	Steg / Malbun	
	Gästekünfte	Logiernächte
1977	9 372	52 396
1978	8 973	48 112
1979	9 445	44 149
1980	12 595	53 449
1981	12 855	51 474
1982	12 193	48 302
1983	11 156	44 210
1984	12 334	42 336
1985	13 998	48 628
1986	11 755	44 114
1987	13 480	45 044
1988	12 770	42 300
1989	14 636	46 099
1990	13 981	41 125
1991	11 465	43 636
1992	12 099	46 889
1993	11 047	42 376
1994	10 700	42 761
1995	10 405	40 367
1996	9 387	36 608
1997	8 943	34 212
1998	9 734	34 213
1999	8 842	32 414
2000	8 921	34 920
2001	8 621	32 972
2002	7 594	30 172
2003	8 845	32 035
2004	8 133	28 652
2005	8 272	34 335
2006	8 483	34 433



### Hotel- und Privatzimmer - Durchschnittliche Bettenbelegung nach Monaten seit 2000 (in Prozent der verfügbaren Betten)

Jahr	Jan.	Febr.	März	April	Mai	Juni	Juli	August	Sept.	Okt.	Nov.	Dez.	Durchschnitt
2000	32.5%	35.8%	38.8%	25.8%	27.7%	34.2%	29.7%	34.3%	33.6%	24.3%	24.7%	27.1%	30.9%
2001	34.6%	36.8%	34.1%	24.8%	26.6%	32.4%	28.4%	30.0%	25.1%	23.5%	27.4%	27.6%	29.2%
2002	28.8%	35.3%	30.8%	24.0%	22.7%	26.6%	31.7%	29.5%	23.6%	22.9%	19.5%	21.6%	26.7%
2003	29.3%	34.8%	30.8%	21.6%	23.0%	23.7%	32.0%	29.4%	22.5%	19.0%	17.0%	21.3%	25.3%
2004	23.3%	34.0%	24.5%	21.4%	20.2%	26.8%	21.1%	30.6%	24.5%	23.8%	19.2%	20.2%	24.2%
2005	33.4%	37.3%	34.3%	20.4%	17.8%	23.6%	27.8%	30.7%	22.9%	22.4%	19.8%	18.7%	25.6%
2006	29.2%	32.4%	29.5%	20.5%	23.0%	25.3%	30.4%	28.8%	26.4%	21.6%	20.4%	18.7%	25.6%

### Hotel- und Privatzimmer - Durchschnittliche Zimmerbelegung nach Monaten seit 2000 (in Prozent der verfügbaren Zimmer)

Jahr	Jan.	Febr.	März	April	Mai	Juni	Juli	August	Sept.	Okt.	Nov.	Dez.	Durchschnitt
2000	37.5%	42.3%	46.9%	34.6%	40.8%	47.8%	37.4%	46.1%	46.2%	37.3%	40.0%	35.4%	41.2%
2001	41.5%	41.6%	44.2%	34.0%	39.6%	44.5%	36.7%	39.4%	36.8%	33.0%	40.7%	34.9%	39.0%
2002	36.9%	38.5%	37.4%	33.6%	31.8%	36.3%	42.7%	36.6%	32.8%	32.1%	30.4%	27.2%	35.0%
2003	32.7%	38.7%	37.8%	25.7%	31.3%	33.6%	40.7%	36.1%	34.2%	28.5%	30.0%	28.4%	33.3%
2004	29.3%	37.4%	34.5%	32.3%	32.3%	37.8%	30.7%	38.2%	37.7%	32.6%	33.6%	27.3%	33.8%
2005	36.8%	39.2%	39.9%	30.0%	24.4%	34.1%	34.8%	38.0%	31.8%	32.7%	30.9%	24.9%	33.1%
2006	32.7%	36.0%	35.4%	26.6%	32.9%	33.9%	37.4%	34.8%	35.2%	29.9%	31.1%	22.7%	32.5%

**Ferienwohnungen - Gästeankünfte nach Monaten seit 1965<sup>1</sup>**

Jahr	Januar	Februar	März	April	Mai	Juni	Juli	August	September	Oktober	November	Dezember	Total	Index <sup>2</sup>
1965	-	-	-	-	-	40	564	500	75	-	-	-	1 179	24.1
1966	-	-	-	-	-	56	550	571	105	-	-	-	1 282	26.2
1967	-	-	-	-	-	16	445	370	92	-	-	-	923	18.8
1968	-	-	-	-	-	118	607	756	144	-	-	-	1 625	33.2
1969	-	-	-	-	-	78	588	537	97	-	-	-	1 300	26.5
1970	-	-	-	-	-	102	546	457	89	-	-	-	1 194	24.4
1971	241	349	226	166	93	212	564	523	183	104	16	173	2 850	58.2
1972	402	564	626	200	157	210	592	558	246	172	41	211	3 979	81.3
1973	467	508	451	374	53	322	682	576	211	169	9	348	4 170	85.2
1974	448	589	540	411	86	318	650	528	211	170	50	366	4 367	89.2
1975	648	653	639	238	174	268	574	354	186	178	56	293	4 261	87.0
1976	506	626	422	416	85	191	600	401	124	145	56	333	3 905	79.7
1977	553	556	466	411	139	160	547	327	141	165	39	292	3 796	77.5
1978	616	582	571	197	110	156	567	425	129	151	19	351	3 874	79.1
1979	711	634	487	482	148	221	595	550	212	243	96	453	4 832	98.7
1980	698	746	634	446	175	166	600	491	218	196	77	450	4 897	100.0
1981	759	726	572	693	112	199	525	466	186	182	62	447	4 929	100.7
1982	850	912	680	580	190	248	542	502	207	243	57	393	5 404	110.4
1983	767	843	779	428	224	229	475	419	277	235	96	427	5 199	106.2
1984	786	829	703	466	185	310	449	459	247	230	124	463	5 251	107.2
1985	825	840	737	501	164	230	387	419	245	266	154	411	5 179	105.8
1986	809	919	882	421	189	205	383	435	240	268	133	336	5 220	106.6
1987	756	876	754	584	219	296	406	374	259	305	174	371	5 374	109.7
1988	653	864	809	420	218	235	459	426	321	321	195	371	5 292	108.1
1989	669	818	784	354	269	261	454	436	263	272	192	367	5 139	104.9
1990	585	759	698	455	224	277	370	396	262	270	193	360	4 849	99.0
1991	524	676	662	339	196	227	391	408	286	250	169	275	4 403	89.9
1992	485	585	560	370	222	290	388	381	297	225	169	252	4 224	86.3
1993	452	547	499	350	186	237	335	312	215	202	139	235	3 709	75.7
1994	456	618	522	263	175	214	281	303	196	187	111	230	3 556	72.6
1995	554	585	550	280	162	225	318	299	228	215	156	241	3 813	77.9
1996	453	517	529	292	150	175	262	328	199	194	87	245	3 431	70.1
1997	494	571	527	241	183	235	307	297	253	213	152	275	3 748	76.5
1998	453	595	528	326	159	219	285	292	219	202	141	232	3 651	74.6
1999	533	587	567	390	285	296	382	358	324	323	273	357	4 675	95.5
2000	474	596	562	427	290	322	387	383	337	327	289	346	4 740	96.8
2001	477	579	489	377	291	311	353	360	343	306	262	360	4 508	92.1
2002	477	665	579	319	278	275	356	390	286	266	222	370	4 483	91.5
2003	477	593	518	358	251	277	315	350	286	258	220	336	4 239	86.6
2004	507	642	486	340	236	261	285	352	283	250	197	284	4 123	84.2
2005	442	667	560	244	242	249	292	358	257	250	206	284	4 051	82.7
2006	426	644	440	330	209	321	310	274	269	229	190	285	3 927	80.2

<sup>1</sup> Bis 1970 wurden Ferienwohnungsvermietungen nur in den Monaten Juni, Juli, August und September erfasst.<sup>2</sup> Index 1980 = 100

Ferienwohnungen - Logiernächte nach Monaten seit 1965<sup>1</sup>

Jahr	Januar	Februar	März	April	Mai	Juni	Juli	August	September	Oktober	November	Dezember	Total	Index <sup>2</sup>
1965	-	-	-	-	-	563	6 802	8 402	1 532	-	-	-	17 299	34.2
1966	-	-	-	-	-	686	6 823	10 684	2 090	-	-	-	20 283	40.1
1967	-	-	-	-	-	183	5 170	6 717	1 612	-	-	-	13 682	27.0
1968	-	-	-	-	-	1 278	7 739	9 878	2 432	-	-	-	21 327	42.1
1969	-	-	-	-	-	649	7 779	8 964	1 426	-	-	-	18 818	37.2
1970	-	-	-	-	-	1 274	7 807	8 571	2 251	-	-	-	19 903	39.3
1971	3 145	3 327	3 476	2 696	1 067	2 493	8 064	8 653	3 331	1 582	278	1 636	39 748	78.5
1972	4 491	5 336	6 105	3 149	1 383	2 575	8 762	10 267	3 752	1 959	317	2 234	50 330	99.5
1973	4 100	5 472	6 455	4 939	499	4 026	11 684	11 335	3 579	2 605	139	3 343	58 176	115.0
1974	4 058	5 677	6 139	5 513	474	2 932	10 427	9 084	2 740	2 159	229	3 419	52 851	104.4
1975	4 965	6 009	6 765	2 481	1 188	2 622	9 215	5 634	1 940	1 647	247	3 014	45 727	90.4
1976	4 815	5 900	4 354	4 742	654	2 143	9 601	6 239	1 374	1 345	451	3 815	45 433	89.8
1977	4 934	5 562	5 415	4 630	912	1 675	8 890	4 354	1 482	1 434	192	2 840	42 320	83.6
1978	5 521	5 540	6 576	1 706	840	1 835	9 112	5 910	1 453	1 424	172	3 452	43 541	86.0
1979	6 538	6 129	4 760	5 581	1 148	1 698	9 217	8 898	2 165	1 931	460	3 565	52 090	102.9
1980	6 284	7 237	7 173	4 265	1 216	1 352	8 180	6 373	2 515	1 562	416	4 032	50 605	100.0
1981	6 992	7 024	6 276	7 603	814	1 582	7 318	6 627	2 048	1 324	339	4 398	52 345	103.4
1982	6 780	8 636	7 284	5 534	1 160	1 827	6 909	5 887	1 723	1 782	322	3 659	51 503	101.8
1983	6 136	6 889	7 239	3 096	1 424	1 325	5 744	5 135	2 065	1 162	309	3 057	43 581	86.1
1984	6 092	7 114	5 966	4 053	1 080	2 009	5 926	5 430	1 741	1 385	315	3 453	44 564	88.1
1985	6 192	6 575	6 629	4 088	925	1 338	4 666	4 676	1 600	1 781	605	3 088	42 163	83.3
1986	6 117	7 822	8 402	2 782	1 008	1 250	4 511	4 966	2 002	1 733	536	2 463	43 592	86.1
1987	5 688	7 214	6 298	4 907	1 396	2 110	4 688	4 293	1 729	2 241	565	2 617	43 746	86.4
1988	4 407	7 486	6 792	2 711	1 181	1 375	5 481	4 758	2 055	2 151	603	2 434	41 434	81.9
1989	4 721	6 339	6 765	1 972	1 571	1 717	5 220	5 186	1 657	1 672	489	2 311	39 620	78.3
1990	4 142	5 763	5 537	3 524	1 196	1 635	4 280	4 699	1 604	1 602	532	2 373	36 887	72.9
1991	4 143	5 347	5 550	2 054	1 004	1 390	4 339	4 735	1 764	1 561	383	1 883	34 153	67.5
1992	3 656	5 005	4 477	2 612	1 295	2 038	4 534	4 110	2 054	1 248	408	1 661	33 098	65.4
1993	3 374	4 222	3 797	2 430	955	1 364	4 109	3 677	1 460	1 174	388	1 463	28 413	56.1
1994	3 373	5 440	4 644	1 823	1 068	1 279	3 170	3 267	1 226	1 014	230	1 468	28 002	55.3
1995	3 782	3 797	3 997	2 012	843	1 484	3 520	3 479	1 513	1 046	385	1 528	27 386	54.1
1996	3 302	4 033	3 768	1 747	713	1 321	3 146	3 114	1 510	929	182	1 568	25 333	50.1
1997	3 396	4 168	3 799	1 299	1 013	1 398	3 429	3 200	1 841	1 294	347	1 727	26 911	53.2
1998	3 209	4 782	4 288	2 403	754	1 152	3 272	3 039	1 355	1 157	341	1 309	27 061	53.5
1999	3 248	3 633	3 666	2 063	1 246	1 444	3 985	3 674	1 821	1 743	807	2 110	29 440	58.2
2000	3 043	3 586	3 393	2 847	1 246	1 636	4 094	4 161	1 824	1 592	698	1 932	30 052	59.4
2001	2 982	3 742	3 410	2 378	1 333	1 554	3 496	3 962	2 297	1 475	722	2 174	29 525	58.3
2002	2 825	3 818	3 496	1 518	1 326	1 588	3 345	4 062	1 546	1 285	494	2 125	27 428	54.2
2003	2 834	3 710	3 254	1 887	1 123	1 593	2 914	3 602	1 469	1 621	762	1 980	26 749	52.9
2004	2 976	3 691	2 999	1 783	1 035	1 365	2 972	3 389	1 621	1 292	473	1 582	25 178	49.8
2005	2 424	3 981	3 517	989	1 140	1 525	3 006	3 428	1 425	1 260	483	1 513	24 691	48.8
2006	2 451	3 827	2 474	1 983	868	1 764	3 129	2 820	1 364	1 112	420	1 555	23 767	47.0

<sup>1</sup> Bis 1970 wurden Ferienwohnungsvermietungen nur in den Monaten Juni, Juli, August und September erfasst.<sup>2</sup> Index 1980 = 100



**Jugendherberge - Gästeankünfte nach Monaten seit 1986**

Jahr	Januar	Februar	März	April	Mai	Juni	Juli	August	September	Oktober	November	Dezember	Total
1986	156	166	328	381	382	623	1 269	1 011	571	323	-	181	5 391
1987	136	119	333	521	102	730	1 168	1 145	701	396	-	129	5 480
1988	97	174	83	532	592	624	1 108	1 128	866	472	75	-	5 751
1989	123	220	392	334	599	794	841	1 240	693	498	84	-	5 818
1990	115	-	226	459	541	828	1 007	1 213	148	-	-	-	4 537
1991	-	-	-	-	-	78	1 081	911	778	611	-	-	3 459
1992	163	41	259	480	629	997	1 063	1 012	768	553	92	-	6 057
1993	78	164	257	469	609	927	897	652	704	403	190	-	5 350
1994	-	-	408	321	309	679	921	663	444	439	69	-	4 253
1995	-	-	282	316	355	640	641	575	493	334	38	-	3 674
1996	-	-	306	290	474	545	703	625	437	297	160	-	3 837
1997	-	-	293	290	435	419	678	550	300	415	82	-	3 462
1998	-	-	384	314	424	490	716	592	383	333	48	-	3 684
1999	-	-	297	291	225	675	829	727	417	222	150	-	3 833
2000	-	-	313	288	359	619	765	806	387	278	-	-	3 815
2001	-	-	-	400	628	858	929	915	514	394	-	-	4 638
2002	-	-	260	424	651	874	620	831	623	455	61	-	4 799
2003	-	-	188	422	608	693	955	874	492	590	-	-	4 822
2004	-	440	204	411	533	619	980	844	545	513	-	100	5 189
2005	-	-	181	268	601	459	1 013	961	564	503	-	-	4 550
2006	-	-	309	505	457	787	1 006	1 012	638	453	-	-	5 167

**Jugendherberge - Logiernächte nach Monaten seit 1986**

Jahr	Januar	Februar	März	April	Mai	Juni	Juli	August	September	Oktober	November	Dezember	Total
1986	334	290	483	885	724	1 093	1 780	1 408	678	893	-	536	9 104
1987	292	241	537	1 131	182	978	1 712	1 431	922	633	-	312	8 371
1988	124	348	166	1 055	1 045	931	1 526	1 397	1 174	941	77	-	8 784
1989	139	476	923	645	1 008	982	1 446	1 483	916	815	152	-	8 985
1990	156	-	418	1 176	610	1 213	1 345	1 496	746	-	-	-	7 160
1991	-	-	-	-	-	232	1 597	1 159	1 099	880	-	-	4 967
1992	189	48	424	1 252	824	1 363	1 801	1 486	1 021	842	233	-	9 483
1993	128	205	274	1 127	1 067	1 114	1 250	1 321	793	1 037	227	-	8 543
1994	-	-	641	934	384	925	1 360	1 160	776	811	82	-	7 073
1995	-	-	405	903	879	823	1 323	842	826	597	63	-	6 661
1996	-	-	444	923	773	790	944	878	803	920	239	-	6 714
1997	-	-	460	1 085	934	511	890	776	442	682	97	-	5 877
1998	-	-	644	636	890	725	918	867	677	657	75	-	6 089
1999	-	-	483	685	509	823	1 079	934	608	317	170	-	5 608
2000	-	-	475	453	443	1 062	1 136	1 067	689	495	-	-	5 820
2001	-	-	-	925	891	1 259	1 279	1 420	795	763	-	-	7 332
2002	-	-	415	765	1 251	1 283	1 571	1 371	811	683	96	-	8 246
2003	-	-	292	705	1 348	1 413	1 443	1 446	759	1 166	-	-	8 572
2004	-	440	289	719	1 124	851	1 584	1 336	970	1 127	-	531	8 971
2005	-	-	272	488	988	639	1 394	1 552	936	868	-	-	7 137
2006	-	-	407	1 075	755	1 141	1 379	1 507	791	857	-	-	7 912

**Jugendherberge – Gästankünfte und Logiernächte nach Herkunftsland 1998 bis 2004**

Herkunftsland	1998		1999		2000		2001		2002		2003		2004	
	Ank.	Nächte	Ank.	Nächte	Ank.	Nächte	Ank.	Nächte	Ank.	Nächte	Ank.	Nächte	Ank.	Nächte
Liechtenstein	-	-	-	-	30	32	102	420	24	42	209	624	266	915
Schweiz	1 479	2 760	2 026	3 053	1 485	2 627	1 899	3 148	2 348	4 565	2 268	4 215	1 915	3 562
Belgien	15	36	42	43	39	51	20	24	66	114	29	42	125	167
Dänemark	13	13	15	23	8	8	48	135	30	32	21	23	29	37
Deutschland	709	1 121	602	1 004	884	1 399	1 255	1 914	956	1 556	976	1 564	1 596	2 466
Finnland	18	35	17	17	61	64	15	15	13	13	10	11	24	25
Frankreich	42	46	40	40	28	70	92	173	42	104	62	168	64	95
Griechenland	-	-	-	-	-	-	3	3	-	-	2	2	-	-
Verein.Königreich (UK)	53	61	39	54	39	46	41	66	64	73	109	179	150	263
Italien	64	73	55	65	97	121	172	226	165	202	120	196	80	101
Irland	-	-	19	49	3	5	11	13	20	20	11	11	24	27
Island	2	2	49	151	3	3	-	-	1	1	4	4	3	3
Serbien u. Montenegro	64	64	42	42	3	3	10	10	13	14	2	6	22	49
Luxemburg	-	-	1	1	30	60	-	-	15	30	17	34	5	6
Niederlande	43	65	51	68	37	45	54	69	38	44	62	86	34	43
Norwegen	20	23	22	22	10	10	18	18	11	11	25	32	28	41
Österreich	235	421	2	2	309	309	52	58	209	395	61	92	71	94
Polen	69	183	63	64	56	103	10	14	47	56	12	22	17	17
Portugal	2	2	-	-	2	4	4	24	3	3	4	6	16	24
Schweden	30	216	15	15	55	56	57	61	27	29	31	39	23	42
Slowakische Republik	-	-	-	-	-	-	-	-	4	4	5	6	5	5
Spanien	21	27	24	24	34	34	79	87	58	61	73	94	64	76
Tschech. Republik	61	61	155	200	149	214	49	49	135	164	50	121	24	38
Türkei	-	-	-	-	-	-	-	-	-	-	2	2	1	3
Ungarn	67	68	8	8	16	20	6	6	22	24	9	12	19	27
Übriges Europa	92	92	1	1	4	4	85	88	26	39	107	271	25	38
USA	110	148	167	198	121	139	128	137	120	214	127	158	149	206
Kanada	27	28	29	29	20	20	39	51	34	40	39	52	32	49
Übriges Amerika	20	20	18	18	26	48	30	30	29	49	25	49	29	51
Südafrika	-	-	-	-	-	-	1	1	-	-	6	8	5	5
Übriges Afrika	3	3	-	-	3	4	-	-	5	5	4	10	10	45
Israel	1	1	3	3	4	4	9	17	4	4	6	7	3	3
Japan	290	360	207	243	173	220	220	338	140	174	138	189	114	154
Süd-Korea	5	5	17	17	1	1	36	36	7	7	18	21	17	19
Übriges Asien	88	98	15	15	21	22	40	41	58	85	63	66	81	110
Neuseeland	10	22	12	16	12	17	12	15	8	8	21	25	10	14
Australien, Ozeanien	31	35	77	123	52	57	41	45	57	64	94	125	109	151
<b>Gesamt</b>	<b>3 684</b>	<b>6 089</b>	<b>3 833</b>	<b>5 608</b>	<b>3 815</b>	<b>5 820</b>	<b>4 638</b>	<b>7 332</b>	<b>4 799</b>	<b>8 246</b>	<b>4 822</b>	<b>8 572</b>	<b>5 189</b>	<b>8 971</b>

**Jugendherberge – Gästeankünfte und Logiernächte nach Herkunftsland seit 2005**

Herkunftsland	2005		2006	
	Ankünfte	Nächte	Ankünfte	Nächte
Liechtenstein	238	431	321	754
Schweiz	1 945	3 363	1 958	3 297
Deutschland	734	1 077	972	1 242
USA	208	250	188	225
Niederlande	106	143	109	222
Österreich	120	210	115	199
Belgien	19	33	149	188
Spanien	46	49	174	188
Vereinigtes Königreich (UK)	79	125	118	182
Australien	121	163	143	178
Kanada	73	91	68	114
Dänemark	45	55	83	110
Japan	87	122	80	109
Russische Föderation	69	81	65	77
Irland	18	55	70	75
Ungarn	24	29	59	70
Schweden	31	32	43	62
Italien	94	105	45	61
Frankreich	31	46	46	59
Finnland	13	14	40	51
China	18	21	35	41
Polen	12	12	30	40
Norwegen	30	38	29	38
Slowakische Republik	58	59	22	34
Brasilien	20	24	21	30
Übrige Länder	184	305	184	266
<b>Gesamt</b>	<b>4 550</b>	<b>7 137</b>	<b>5 167</b>	<b>7 912</b>

## Massenlager - Gästankünfte nach Monaten seit 1965

Jahr	Januar	Februar	März	April	Mai	Juni	Juli	August	Septem- ber	Okto- ber	Novem- ber	Dezem- ber	TOTAL	Anzahl Betten
1965	108	40	71	227	16	98	257	468	272	106	-	126	1 789	190
1966	71	91	3	123	46	91	214	135	109	17	-	80	980	229
1967	35	-	58	-	44	11	70	125	118	35	-	-	496	175
1968	37	17	37	56	-	106	55	85	89	72	-	75	629	131
1969	107	54	69	38	4	84	61	107	70	24	-	145	763	101
1970	10	12	81	-	18	23	156	147	117	-	-	78	642	106
1971	85	119	59	42	17	164	82	37	225	15	-	49	894	106
1972	14	90	45	10	73	107	112	128	195	114	-	71	959	161
1973	62	83	37	34	1	84	176	147	256	29	-	41	950	161
1974	34	18	40	5	-	74	108	176	103	-	-	30	588	145
1975	29	-	31	-	22	73	76	135	140	-	-	27	533	106
1976	41	36	34	13	8	65	85	148	103	55	-	37	625	121
1977	37	124	16	4	11	119	197	167	94	58	-	30	857	159
1978	26	109	111	-	29	22	107	172	275	56	-	40	947	159
1979	75	73	20	10	28	56	229	221	230	38	-	69	1 049	159
1980	110	108	103	2	-	26	165	231	296	60	-	57	1 158	136
1981	150	54	46	2	-	37	155	205	277	32	-	66	1 024	136
1982	114	140	93	12	-	88	86	172	390	111	-	70	1 276	136
1983	179	180	150	32	5	178	181	197	430	144	-	69	1 745	171
1984	152	83	211	44	4	121	135	236	326	56	33	100	1 501	171
1985	197	161	221	66	12	275	124	248	334	76	28	98	1 840	171
1986	227	90	193	10	60	103	219	226	231	154	36	52	1 601	171
1987	172	150	218	53	-	99	340	322	503	158	63	36	2 114	194
1988	79	174	157	67	35	222	217	246	512	67	36	53	1 865	192
1989	123	251	259	2	68	117	234	182	307	65	-	34	1 642	192
1990	155	27	124	28	50	147	262	317	373	131	268	155	2 037	210
1991	181	192	139	109	96	220	213	458	326	92	71	112	2 209	210
1992	101	192	79	127	182	53	576	356	215	118	80	95	2 174	180
1993	144	232	130	114	141	167	216	323	253	60	66	213	2 059	180
1994	202	135	214	84	133	186	224	235	313	92	129	202	2 149	140
1995	155	173	216	77	142	58	44	62	150	103	24	87	1 291	140
1996	132	155	191	63	104	117	96	162	136	66	38	84	1 344	140
1997	120	133	108	92	134	103	96	176	147	78	65	107	1 359	140
1998	96	264	136	54	91	252	210	207	284	65	157	83	1 899	140
1999	112	152	128	45	167	169	171	201	265	127	117	186	1 840	140
2000	144	127	134	42	69	141	107	188	273	46	58	99	1 428	140
2001 <sup>1</sup>	169	248	218	67	65	186	637	753	713	132	97	148	3 433	300 <sup>2</sup>
2002	95	191	109	41	141	236	791	667	571	113	102	117	3 174	300 <sup>2</sup>
2003	193	166	142	107	56	507	600	1 351	583	93	123	154	4 075	300 <sup>2</sup>
2004	203	170	130	60	102	352	804	1 014	904	114	47	54	3 954	300 <sup>2</sup>
2005	126	160	117	49	76	362	878	883	771	230	99	99	3 850	300 <sup>2</sup>
2006	115	103	136	90	71	114	762	645	927	125	44	103	3 235	300 <sup>2</sup>

<sup>1</sup> Ab 2001: drei Betriebe zusätzlich erfasst<sup>2</sup> Anzahl Betten geschätzt



**Massenlager - Logiernächte nach Monaten seit 1965**

Jahr	Januar	Februar	März	April	Mai	Juni	Juli	August	September	Oktober	November	Dezember	TOTAL
1965	527	154	101	1 197	16	107	257	663	284	190	-	542	4 038
1966	712	560	220	848	52	91	328	527	109	17	-	547	4 011
1967	226	-	148	-	88	11	70	145	118	35	-	-	841
1968	191	100	128	269	-	351	59	85	89	72	-	384	1 728
1969	818	348	136	303	7	84	61	107	70	24	-	905	2 863
1970	43	102	479	71	72	23	164	147	117	-	-	295	1 513
1971	550	703	65	336	17	164	82	37	226	15	-	281	2 476
1972	179	564	245	20	99	107	158	128	200	117	-	393	2 210
1973	566	242	92	64	2	84	226	170	256	29	-	192	1 923
1974	260	18	35	16	-	108	108	211	103	-	-	180	1 039
1975	246	-	44	-	28	79	76	166	140	-	-	61	840
1976	247	66	34	13	24	65	85	148	103	60	-	132	977
1977	142	342	24	14	11	123	407	171	94	58	-	184	1 570
1978	138	243	431	-	44	36	117	172	290	56	-	190	1 717
1979	219	315	20	46	28	56	496	221	232	74	-	312	2 019
1980	288	284	118	8	-	34	209	243	334	60	-	117	1 695
1981	391	392	70	8	-	37	222	239	277	32	-	306	1 974
1982	412	369	93	12	-	88	87	189	528	111	-	260	2 149
1983	365	493	191	78	10	178	201	231	481	144	-	144	2 516
1984	215	174	386	90	4	149	161	238	362	70	40	286	2 175
1985	426	464	274	179	18	275	199	288	340	87	28	240	2 818
1986	455	292	254	15	60	104	335	232	256	208	41	175	2 427
1987	319	266	386	237	-	234	485	457	547	177	63	75	3 246
1988	114	381	312	188	41	326	261	278	514	72	36	128	2 651
1989	361	500	467	4	68	139	234	188	433	65	-	51	2 510
1990	161	42	158	72	50	187	266	441	490	357	328	328	2 880
1991	353	460	323	223	275	372	310	1 016	712	345	108	499	4 996
1992	163	249	243	337	310	99	279	426	267	183	260	201	3 017
1993	199	504	232	397	296	343	662	479	445	122	232	319	4 190
1994	390	264	405	334	263	230	410	322	377	188	267	263	3 713
1995	259	455	322	332	283	90	192	122	368	264	62	233	2 982
1996	270	306	239	174	130	147	261	270	283	88	116	209	2 493
1997	172	226	288	272	317	125	162	600	325	92	139	138	2 856
1998	126	415	274	209	231	308	422	272	493	107	258	170	3 285
1999	172	428	280	168	467	271	219	253	440	180	234	270	3 382
2000	182	384	290	119	135	339	125	411	366	152	122	147	2 772
2001 <sup>1</sup>	386	787	599	321	108	321	941	1 187	806	200	208	300	6 164
2002	307	766	471	141	272	303	1 140	1 101	812	385	177	263	6 138
2003	446	561	606	477	83	588	857	1 789	715	213	197	344	6 876
2004	477	758	460	267	160	593	907	1 231	1 185	347	100	202	6 687
2005	301	784	529	85	111	490	974	1 119	953	398	147	193	6 084
2006	257	494	312	294	80	197	852	786	1 136	295	62	234	4 999

<sup>1</sup> Ab 2001 wurden drei Betriebe zusätzlich erfasst

**Camping<sup>1</sup> - Logiernächte nach Herkunftsland seit 1965**

Jahr	Schweiz	Deutschland	Niederlande	Verein. Königreich (UK)	Dänemark	Frankreich	USA	Österreich	Norwegen	Belgien	Schweden	Andere	TOTAL
1965	420	1 869	655	1 549	312	1 197	423	57	56	241	168	400	7 347
1966	2 704	2 900	1 307	2 615	705	1 566	403	273	118	300	311	659	13 861
1967	3 924	5 148	1 364	2 150	1 388	1 427	877	308	190	424	456	893	18 549
1968	4 681	3 766	1 800	2 699	1 162	2 601	472	173	116	337	353	1 348	19 508
1969	5 967	5 662	4 484	5 513	1 601	1 584	872	188	265	746	429	2 137	29 448
1970	6 506	7 226	5 115	5 997	2 034	2 192	1 220	328	334	695	516	2 978	35 141
1971	5 696	5 960	4 426	6 153	1 585	2 569	1 374	232	273	632	479	2 385	31 764
1972	4 948	5 727	4 573	5 209	1 197	2 296	890	124	184	451	384	1 906	27 889
1973	4 614	5 102	3 577	4 967	1 310	2 540	958	193	141	752	369	1 968	26 491
1974	4 955	4 843	5 491	4 030	1 075	1 942	774	225	194	1 123	371	1 855	26 878
1975	6 068	6 008	4 295	3 718	620	1 995	588	75	181	629	277	2 231	26 685
1976	4 895	2 544	3 782	2 068	842	1 984	554	302	289	642	507	2 955	21 364
1977	7 901	2 773	3 889	1 179	628	1 394	563	188	244	622	449	1 967	21 797
1978	11 716	2 273	2 978	1 197	381	1 111	464	108	194	231	306	2 040	22 999
1979	16 285	2 378	2 314	1 152	492	1 139	303	117	211	204	377	1 864	26 836
1980	22 322	2 543	2 200	1 297	389	910	524	168	182	242	250	2 062	33 089
1981	16 287	2 033	2 539	1 891	580	1 403	325	223	234	238	265	2 164	28 182
1982	19 153	2 431	2 123	1 527	330	954	395	298	195	293	247	3 458	31 404
1983	15 133	3 157	3 068	1 210	504	641	455	130	235	227	321	4 013	29 094
1984	16 947	2 460	2 078	1 219	183	950	601	128	124	147	194	3 446	28 477
1985	21 260	1 776	1 129	889	262	639	308	67	165	138	200	3 557	30 390
1986	12 807	1 588	810	696	139	507	229	128	138	93	199	3 222	20 556
1987	13 754	2 013	975	575	224	410	283	85	44	69	210	2 571	21 213
1988	14 551	2 033	684	462	82	382	138	68	65	26	139	2 385	21 015
1989	15 548	1 824	514	477	72	318	309	44	69	44	69	2 098	21 386
1990	12 609	1 230	467	343	110	417	132	43	20	45	78	1 834	17 328
1991	11 639	1 930	666	377	197	404	95	97	26	116	169	2 597	18 313
1992	10 700	2 309	561	168	64	427	99	80	71	59	73	2 576	17 187
1993	10 184	3 008	512	219	97	361	86	89	86	28	94	2 274	17 038
1994	9 404	2 629	655	194	37	240	84	124	55	143	96	2 425	16 086
1995	9 099	2 101	799	173	128	202	65	124	40	46	37	1 567	14 381
1996	9 992	1 291	722	161	180	119	55	31	21	44	49	671	13 336
1997	10 643	1 306	664	180	95	200	54	31	66	46	53	750	14 088
1998	10 738	1 572	683	186	89	138	78	97	41	31	87	814	14 554
1999	11 798	1 343	627	196	102	72	39	44	40	70	33	601	14 965
2000	12 606	931	326	153	112	26	23	7	37	10	27	433	14 691
2001	14 492	804	670	74	91	42	22	27	12	15	27	880	17 156
2002	15 255	684	226	87	65	39	54	33	38	32	38	542	17 093
2003	14 570	665	457	97	123	34	18	27	65	13	46	462	16 577
2004	14 060	1 019	327	88	56	87	31	19	40	30	13	798	16 568
2005	13 613	1 006	281	130	78	36	16	19	13	33	24	855	16 104
2006	13 133	867	262	145	78	71	31	29	27	25	15	804	15 487

<sup>1</sup> inkl. feste Wohnwagen

**Camping<sup>1</sup> - Logiernächte nach Monaten seit 1965**

Jahr	Januar	Februar	März	April	Mai	Juni	Juli	August	September	Oktober	November	Dezember	TOTAL
1965	-	-	-	95	171	627	2 779	3 178	381	116	-	-	7 347
1966	-	-	-	143	398	1 582	4 818	5 776	1 036	108	-	-	13 861
1967	-	-	-	221	524	1 396	6 108	9 076	1 202	22	-	-	18 549
1968	-	-	-	.	.	.	.	.	.	.	-	-	19 508
1969	-	-	-	382	1 242	3 020	12 156	11 180	1 367	101	-	-	29 448
1970	-	-	-	659	1 478	3 405	14 986	12 582	1 847	184	-	-	35 141
1971	-	-	-	459	1 001	3 222	12 797	12 434	1 669	182	-	-	31 764
1972	-	-	-	418	789	2 602	12 048	10 767	1 225	40	-	-	27 889
1973	-	-	-	784	717	2 608	10 537	10 512	1 333	-	-	-	26 491
1974	-	-	-	155	686	2 388	10 690	11 138	1 580	241	-	-	26 878
1975	-	-	232	617	1 470	4 836	8 697	8 842	1 419	572	-	-	26 685
1976	-	-	-	205	1 409	2 410	9 155	7 021	1 164	-	-	-	21 364
1977	-	-	20	546	1 009	3 222	10 923	5 706	261	110	-	-	21 797
1978	-	-	45	1 212	1 675	3 073	7 635	5 970	1 389	2 000	-	-	22 999
1979	750	750	750	1 721	1 728	3 305	8 233	5 589	1 760	750	750	750	26 836
1980	600	700	700	3 199	3 610	4 259	7 705	8 502	1 814	700	700	600	33 089
1981	600	600	600	1 406	1 674	3 220	7 093	8 868	2 521	500	500	600	28 182
1982	760	760	760	2 694	2 987	3 730	7 069	7 760	3 124	500	500	760	31 404
1983	836	836	841	893	2 645	3 685	6 938	7 905	2 653	526	500	836	29 094
1984	352	352	352	2 374	2 374	3 990	7 569	7 691	3 071	-	-	352	28 477
1985	860	830	860	2 899	3 027	3 600	6 691	6 279	3 461	523	500	860	30 390
1986	588	758	550	1 924	1 799	2 182	5 057	4 952	2 273	179	-	294	20 556
1987	480	480	1 144	1 747	1 683	2 402	4 742	4 843	2 064	908	-	720	21 213
1988	970	945	955	1 510	1 826	2 213	3 968	4 212	1 848	924	462	1 182	21 015
1989	1 197	1 197	1 634	1 472	1 924	2 083	3 083	3 874	1 694	1 285	606	1 337	21 386
1990	570	540	430	1 220	1 331	1 941	3 846	4 533	1 866	251	100	700	17 328
1991	438	533	1 071	886	1 935	2 407	4 183	3 854	1 706	600	50	650	18 313
1992	388	380	960	1 023	1 971	2 501	3 556	3 675	1 661	372	50	650	17 187
1993	415	381	395	948	2 048	2 439	3 291	4 323	1 568	519	67	644	17 038
1994	415	392	406	656	1 913	1 977	3 573	3 940	1 781	338	50	645	16 086
1995	440	429	430	650	1 921	2 150	3 302	3 133	1 468	389	34	35	14 381
1996	66	66	68	726	2 023	2 346	3 286	2 844	1 352	471	44	44	13 336
1997	66	66	83	650	2 183	2 437	3 240	3 273	1 482	520	44	44	14 088
1998	68	71	113	820	2 142	2 441	3 490	3 308	1 440	529	69	63	14 554
1999	68	66	91	824	2 314	2 612	3 311	3 082	1 682	703	126	86	14 965
2000	98	68	86	861	2 364	2 794	3 136	2 989	1 626	573	52	44	14 691
2001	4	2	20	912	2 254	3 246	4 236	3 425	2 162	877	18	-	17 156
2002	-	-	29	886	2 309	3 131	4 172	3 446	2 183	937	-	-	17 093
2003	-	-	-	843	2 211	3 101	4 282	3 170	2 148	822	-	-	16 577
2004	-	-	6	877	2 259	3 015	4 067	3 232	2 208	904	-	-	16 568
2005	-	-	17	818	2 128	2 875	3 792	3 325	2 294	847	8	-	16 104
2006	-	-	-	791	1 972	2 828	3 867	3 116	2 068	837	8	-	15 487

<sup>1</sup> inkl. feste Wohnwagen

## Zusammenfassung - Fremdenverkehr 1946 bis 1979

Jahr	Hotel- und Privatzimmer				Ferienwohnungen <sup>1</sup>				Massenlager Logiernächte	Camping Logiernächte	Gesamt Logiernächte
	Erfasste Betriebe <sup>2</sup>	Gästeankünfte	Logiernächte	Vorhandene Gastbetten <sup>2</sup>	Ferienhaushaltungen	Gästeankünfte	Logiernächte	Gastbetten <sup>3</sup>			
1946	*	8 205	26 733	*	*	*	*	*	*	*	*
1947	*	10 067	26 907	*	*	*	*	*	*	*	*
1948	*	11 111	30 336	*	*	752	12 764	*	*	*	*
1949	*	10 950	28 961	*	*	810	16 464	*	*	*	*
1950	*	11 339	29 760	*	*	934	17 499	*	*	*	*
1951	*	11 431	24 336	*	*	666	10 249	*	*	*	*
1952	*	12 766	28 086	*	*	767	12 945	*	*	*	*
1953	*	15 999	37 360	*	*	954	14 894	*	*	*	*
1954	*	17 339	40 020	*	*	748	12 625	*	*	*	*
1955	*	20 815	44 908	*	*	946	14 328	*	*	*	*
1956	*	22 019	43 332	*	*	919	14 871	*	*	*	*
1957	*	22 706	40 834	*	*	1 136	18 860	*	*	*	*
1958	*	24 766	44 410	*	*	848	12 052	*	*	*	*
1959	*	34 364	61 060	*	*	801	10 186	*	*	*	*
1960	59	40 135	76 362	1 073	296	1 481	22 325	*	607	3 716	103 010
1961	61	43 811	82 325	1 127	382	1 988	24 873	*	1 512	5 806	114 516
1962	67	47 794	91 859	1 279	287	1 209	18 711	*	1 985	7 035	119 590
1963	64	51 138	112 998	1 265	391	1 627	22 605	521	1 692	5 954	143 249
1964	73	50 776	115 835	1 295	372	1 465	23 284	541	2 224	5 503	146 846
1965	71	52 704	120 313	1 380	297	1 179	17 299	454	4 038	7 347	148 997
1966	76	62 150	132 891	1 505	351	1 282	20 283	533	4 011	13 861	171 046
1967	75	59 969	133 641	1 457	226	923	13 682	390	841	18 549	166 713
1968	71	62 352	128 228	1 364	372	1 625	21 325	509	1 728	19 508	170 789
1969	70	66 109	134 227	1 373	336	1 300	18 818	544	2 863	29 448	185 356
1970	70	72 421	145 247	1 423	341	1 194	19 903	484	1 513	35 141	201 804
1971	69	73 961	149 058	1 457	746	2 850	39 748	481	2 476	31 764	223 046
1972	69	82 447	190 970	1 695	934	3 979	50 330	482	2 210	27 889	271 399
1973	69	76 586	176 148	1 653	1 023	4 170	58 176	613	1 923	26 491	262 738
1974	71	73 615	183 074	1 660	1 111	4 367	52 851	522	1 039	26 878	263 842
1975	70	78 553	175 717	1 696	1 031	4 261	45 727	474	840	26 685	248 969
1976	71	77 462	174 750	1 791	917	3 905	45 433	579	977	21 364	242 524
1977	72	80 425	177 212	1 848	887	3 796	42 320	533	1 570	21 797	242 899
1978	71	73 431	163 863	1 825	694	3 874	43 541	508	1 717	22 999	232 120
1979	66	73 657	160 178	1 766	1 141	4 832	52 090	586	2 019	26 836	241 123

<sup>1</sup> Bis 1970 wurden Ferienwohnungsvermietungen nur in den Monaten Juni, Juli, August und September erfasst.<sup>2</sup> Augustbestand<sup>3</sup> Julibestand

**Zusammenfassung - Fremdenverkehr seit 1980**

Jahr	Hotel- und Privatzimmer				Ferien- wohnungen Logier- nächte	Jugend- herberge Logier- nächte	Massen- lager Logier- nächte	Camping Logier- nächte	Gesamt Logier- nächte
	Erfasste Betriebe <sup>1</sup>	Verfügbare Gastbetten <sup>1</sup>	Gäste- ankünfte	Logier- nächte					
1980	64	1 760	85 033	182 443	50 605	.	1 695	33 089	267 832
1981	64	1 727	85 282	177 146	52 345	.	1 974	28 182	259 647
1982	62	1 757	79 757	161 589	51 503	.	2 149	31 404	246 645
1983	60	1 688	79 426	154 421	43 581	.	2 516	29 094	229 612
1984	62	1 598	83 589	157 746	44 564	.	2 175	28 477	232 962
1985	65	1 658	85 851	167 856	42 163	.	2 818	30 390	243 227
1986	63	1 616	76 440	158 257	43 592	9 104	2 427	20 556	233 936
1987	57	1 391	75 682	152 951	43 746	8 371	3 246	21 213	229 527
1988	56	1 344	71 633	139 541	41 434	8 784	2 651	21 015	213 425
1989	57	1 382	77 324	152 176	39 620	8 985	2 510	21 386	224 677
1990	60	1 387	77 735	149 861	36 887	7 160	2 880	17 328	214 116
1991	55	1 363	71 211	143 003	34 153	4 967	4 996	18 313	205 432
1992	56	1 392	72 000	148 218	33 098	9 483	3 017	17 187	211 003
1993	57	1 432	64 980	134 280	28 413	8 543	4 190	17 038	192 464
1994	56	1 378	62 080	129 174	28 002	7 073	3 713	16 086	184 048
1995	55	1 290	59 877	127 510	27 386	6 661	2 982	14 384	178 923
1996	52	1 282	56 751	119 264	25 333	6 714	2 493	13 336	167 140
1997	52	1 330	58 197	119 968	26 911	5 877	2 856	14 088	169 700
1998	51	1 327	60 463	123 252	27 061	6 089	3 285	14 554	174 241
1999	49	1 327	60 390	124 173	29 440	5 608	3 382	14 965	177 568
2000	49	1 314	62 894	133 485	30 052	5 820	2 772	14 691	186 820
2001	46	1 298	57 813	123 273	29 525	7 332	6 164	17 156	183 450
2002	47	1 260	49 752	108 319	27 428	8 246	6 138	17 093	167 224
2003	43	1 194	50 207	107 152	26 749	8 572	6 876	16 577	165 926
2004	43	1 159	50 103	103 724	25 178	8 971	6 687	16 568	161 128
2005	43	1 248	51 056	111 289	24 691	7 137	6 084	16 104	165 305
2006	44	1 292	56 204	118 143	23 767	7 912	4 999	15 487	170 308

<sup>1</sup> Augustbestand