

---

Fürstentum  
Liechtenstein

---

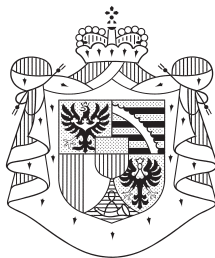

---

**Fremdenverkehrs-  
statistik**

---

Jahresheft 2005

**Amt für  
Volkswirtschaft**  
9490 Vaduz

**Herausgeber  
und Vertrieb** Amt für Volkswirtschaft, Abteilung Statistik  
Giessenstrasse 3  
LI-9490 Vaduz  
Telefon +423 236 68 76  
Telefax +423 236 69 31

**Auskunft** Harry Winkler, Tel. +423 236 68 90  
E-Mail: [info.statistik@avw.llv.li](mailto:info.statistik@avw.llv.li)

**Internet** [www.avw.llv.li](http://www.avw.llv.li) - Link "Statistik"

**Erscheinungsweise** Jährlich

**Publikationsnummer** 1040

**Copyright** Wiedergabe unter Angabe des Herausgebers  
(Amt für Volkswirtschaft, Abteilung Statistik) gestattet.

**INHALTSVERZEICHNIS**

Seite

<b>EINLEITUNG</b> .....	5
-------------------------	---

**HOTEL- UND PRIVATZIMMER****Monatstabellen**

Januar .....	12
Februar .....	16
März .....	20
April .....	24
Mai .....	28
Juni .....	32
Juli .....	36
August .....	40
September .....	44
Oktober .....	48
November .....	52
Dezember .....	56

**Jahrestabellen**

Gästekünfte nach Region, Betriebsart und Monaten .....	62
Logiernächte nach Region, Betriebsart und Monaten .....	62
Gästekünfte nach Herkunftsland und Monaten .....	63
Logiernächte nach Herkunftsland und Monaten .....	64
Gästekünfte nach Herkunftsland und Gebiet .....	65
Logiernächte nach Herkunftsland und Gebiet .....	66
Gästekünfte nach Herkunftsland und Region .....	67
Logiernächte nach Herkunftsland und Region .....	68
Durchschnittliche Aufenthaltsdauer (in Tagen) nach Herkunftsland und Gebiet .....	69
Durchschnittliche Aufenthaltsdauer (in Tagen) nach Region und Monaten .....	70
Vorhandene, verfügbare und belegte Gastbetten pro Tag nach Region, Betriebsart und Monaten .....	71
Durchschnittliche Gastbettenbesetzung nach Region, Betriebsart und Monaten (in Prozent) .....	72
Vorhandene, verfügbare und belegte Zimmer pro Tag nach Region, Betriebsart und Monaten .....	73
Durchschnittliche Zimmerbelegung nach Region, Betriebsart und Monaten (in Prozent) .....	74
Betriebe nach Region, Betriebsart und Monaten .....	75
Hauptberuflich beschäftigtes Personal nach Region und Betriebsart .....	75

**FERIENWOHNUNGEN**

Gästekünfte und Logiernächte nach Gebiet und Monaten .....	78
Gästekünfte und Logiernächte nach Herkunftsland und Monaten .....	79
Gästekünfte und Logiernächte nach Herkunftsland und Gebiet .....	80

	Seite
<b>JUGENDHERBERGE</b>	
Siehe unter Vergleichstabellen "Jugendherberge" .....	94
<b>MASSENLAGER</b>	
Gästeankünfte und Logiernächte nach Herkunftsland und Monaten .....	82
<b>CAMPING</b>	
Gästeankünfte nach Herkunftsland und Monaten .....	84
Logiernächte nach Herkunftsland und Monaten .....	85
<b>VERGLEICHSTABELLEN</b>	
Hotel- und Privatzimmer - Gästeankünfte nach Herkunftsland seit 1960 .....	88
Hotel- und Privatzimmer - Logiernächte nach Herkunftsland seit 1960 .....	89
Hotel- und Privatzimmer - Gästeankünfte nach Monaten seit 1960 .....	90
Hotel- und Privatzimmer - Logiernächte nach Monaten seit 1960 .....	91
Hotel- und Privatzimmer - Fremdenverkehr im Alpengebiet seit 1977 .....	92
Hotel- und Privatzimmer - Durchschnittliche Bettenbelegung nach Monaten seit 2000 .....	93
Hotel- und Privatzimmer - Durchschnittliche Zimmerbelegung nach Monaten seit 2000 .....	93
Ferienwohnungen - Gästeankünfte nach Monaten seit 1960 .....	94
Ferienwohnungen - Logiernächte nach Monaten seit 1960 .....	95
Jugendherberge - Gästeankünfte nach Monaten seit 1986 .....	96
Jugendherberge - Logiernächte nach Monaten seit 1986 .....	96
Jugendherberge – Gästeankünfte und Logiernächte nach Herkunftsland 1998 bis 2004 .....	97
Jugendherberge – Gästeankünfte und Logiernächte nach Herkunftsland 2005 .....	98
Massenlager - Gästeankünfte nach Monaten seit 1960 .....	99
Massenlager - Logiernächte nach Monaten seit 1960 .....	100
Camping - Logiernächte nach Herkunftsland seit 1960 .....	101
Camping - Logiernächte nach Monaten seit 1960 .....	102
Zusammenfassung - Fremdenverkehr 1946 bis 1979 .....	103
Zusammenfassung - Fremdenverkehr seit 1980 .....	104

## Fremdenverkehr 2005

### Einleitung

Aufgrund der verbesserten Ergebnisse in den Hotelbetrieben konnten die liechtensteinischen Fremdenverkehrsbetriebe im abgelaufenen Tourismusjahr 2.6 Prozent mehr Logiernächte verbuchen. Wie schon berichtet, legten die liechtensteinischen Hotelbetriebe im Berichtsjahr bei den Logiernächten um 7.3 Prozent zu. Demgegenüber meldeten die übrigen Beherbergungsbetriebe Nächtigungsrückgänge zwischen 1.9 und 20.4 Prozent. Die Zusammenfassung der Logiernächte nach Betriebsart im Detail:

Betriebsart	Logiernächte			
	2005	2004	Veränderung	
Hotel- und Privatzimmer	111'289	103'724	7'565	7.3%
Ferienwohnungen	24'691	25'178	-487	-1.9%
Jugendherberge	7'137	8'971	-1'834	-20.4%
Massenlager	6'084	6'687	-603	-9.0%
Camping	16'104	16'568	-464	-2.8%
<b>Gesamt</b>	<b>165'305</b>	<b>161'128</b>	<b>4'177</b>	<b>2.6%</b>

### 1. Hotel- und Privatzimmer

Die Hotelbetriebe konnten 1.9 Prozent bzw. 953 Gäste mehr begrüßen als im Jahr zuvor. Die Zahl der Übernachtungen stieg überproportional um 7.3 Prozent auf 111'289. Dies ist der höchste Wert seit 2001.

Hotel- und Privatzimmer	Jahr	Vaduz	Balzers/ Triesen	Triesenberg	Schaan/ Planken	Unterland	Total
<b>Anzahl Betriebe</b> (Jahresdurchschnitt)	2003	8.0	8.9	9.2	6.4	9.8	42.3
	2004	8.1	8.8	9.2	6.3	10.0	42.3
	<b>2005</b>	<b>8.5</b>	<b>8.4</b>	<b>8.5</b>	<b>6.4</b>	<b>9.3</b>	<b>41.1</b>
<b>Gästeankünfte</b>	2003	15'061	10'796	11'799	8'752	3'799	50'207
	2004	16'722	10'346	11'234	8'122	3'679	50'103
	<b>2005</b>	<b>17'884</b>	<b>10'489</b>	<b>11'671</b>	<b>7'524</b>	<b>3'488</b>	<b>51'056</b>
<b>Logiernächte</b>	2003	22'050	23'584	38'037	17'108	6'373	107'152
	2004	24'824	21'088	34'677	16'419	6'716	103'724
	<b>2005</b>	<b>26'794</b>	<b>21'678</b>	<b>40'615</b>	<b>14'790</b>	<b>7'412</b>	<b>111'289</b>
<b>Verfügbare Gastbetten</b> (Jahresdurchschnitt)	2003	218	328	322	177	115	1'160
	2004	244	320	320	165	126	1'176
	<b>2005</b>	<b>260</b>	<b>330</b>	<b>303</b>	<b>176</b>	<b>118</b>	<b>1'188</b>
<b>Gastbettenbelegung in %</b> (Jahresdurchschnitt)	2003	27.7	19.7	32.4	26.5	15.1	25.3
	2004	27.8	18.0	29.7	27.3	14.6	24.2
	<b>2005</b>	<b>28.2</b>	<b>18.0</b>	<b>36.6</b>	<b>23.0</b>	<b>17.2</b>	<b>25.7</b>
<b>Verfügbare Zimmer</b> (Jahresdurchschnitt)	2003	118	167	146	101	59	591
	2004	127	162	131	87	65	572
	<b>2005</b>	<b>134</b>	<b>166</b>	<b>143</b>	<b>102</b>	<b>63</b>	<b>608</b>
<b>Zimmerbelegung in %</b> (Jahresdurchschnitt)	2003	37.3	31.3	34.0	37.4	22.0	33.3
	2004	39.1	30.4	34.0	41.1	21.8	33.8
	<b>2005</b>	<b>41.0</b>	<b>27.0</b>	<b>36.3</b>	<b>33.3</b>	<b>25.0</b>	<b>33.1</b>
<b>Anwesenheitsdauer in Tagen</b> (Jahresdurchschnitt)	2003	1.5	2.2	3.2	2.0	1.7	2.1
	2004	1.5	2.0	3.1	2.0	1.8	2.1
	<b>2005</b>	<b>1.5</b>	<b>2.1</b>	<b>3.5</b>	<b>2.0</b>	<b>2.1</b>	<b>2.2</b>

Die nachfolgenden Zahlen in Klammern sind die Werte des Vorjahres.

Im Jahr 2005 wurden im Durchschnitt 41.1 (42.3) Betriebe statistisch erfasst. Die Hotelbetriebe meldeten 51'056 (50'103) Gästeankünfte und 111'289 (103'724) Logiernächte. Die Logiernächtezahle stieg um 7'565, wobei ein Drittel dieses Anstiegs zusätzlichen Gästen aus Deutschland zuzuschreiben ist.

Die durchschnittliche Aufenthaltsdauer erhöhte sich von 2.1 auf 2.2 Tage. Die Steigerung ist vorwiegend auf die Hotels im Alpengebiet zurückzuführen. In diesen Betrieben betrug die Aufenthaltsdauer im Durchschnitt 4.2 Tage.

Den höchsten Gästezuwachs verzeichneten die Hotelbetriebe in Vaduz. Er betrug im Jahr 2005 rund 7 Prozent nach 11 Prozent im Vorjahr. Rund ein Drittel aller Hotelgäste in Liechtenstein logierten in Vaduz.

36.5 Prozent aller gemeldeten Übernachtungen buchten die Gäste in der Ferienregion Triesenberg. Vaduz erreichte einen Anteil von 24.1 Prozent, die Regionen Balzers/Triesen 19.5, Schaan/Planken 13.3 und Unterland 6.7 Prozent.

Die Gastbettenauslastung stieg landesweit von 24.2 auf 25.7 Prozent. Die Region Triesenberg erreichte dabei die höchste Auslastungsziffer mit 36.6 Prozent, die Region Unterland die niedrigste mit 17.2 Prozent.

Traditionell führen die Gäste aus Deutschland die Liste der Ankünfte und Logiernächte an, gefolgt von den Schweizer Gästen. Knapp 60 Prozent aller Hotelübernachtungen in Liechtenstein wurden von Gästen aus Deutschland und der Schweiz gebucht.

Rund 63 Prozent des Logiernächteanstiegs machten alleine die Gäste aus Deutschland, Frankreich und Belgien aus.

#### Gäste nach Herkunftsländern mit den höchsten Übernachtungszahlen in Hotel- und Privatzimmern

Herkunftsland	Ankünfte				Logiernächte			
	2005	2004	Veränderung		2005	2004	Veränderung	
Deutschland	16'069	15'772	297	1.9%	36'238	34'057	2'181	6.4%
Schweiz	13'758	13'760	-2	0.0%	28'442	27'820	622	2.2%
USA	2'271	2'038	233	11.4%	4'891	4'051	840	20.7%
Österreich	2'348	2'400	-52	-2.2%	4'534	4'034	500	12.4%
Grossbritannien	2'051	1'894	157	8.3%	4'115	3'746	369	9.9%
Frankreich	1'504	1'201	303	25.2%	3'314	1'921	1'393	72.5%
Niederlande	1'283	1'197	86	7.2%	3'188	2'800	388	13.9%
Italien	1'803	1'778	25	1.4%	2'993	2'983	10	0.3%
Liechtenstein	1'289	1'602	-313	-19.5%	2'918	3'138	-220	-7.0%
Belgien	833	772	61	7.9%	2'818	1'604	1'214	75.7%
Luxemburg	493	466	27	5.8%	1'802	1'789	13	0.7%
Japan	484	640	-156	-24.4%	1'248	1'811	-563	-31.1%
Übriges Europa	4'802	4'464	338	7.6%	9'449	8'137	1'312	16.1%
Andere Länder	2'068	2'119	-51	-2.4%	5'339	5'833	-494	-8.5%
<b>Gesamt</b>	<b>51'056</b>	<b>50'103</b>	<b>953</b>	<b>1.9%</b>	<b>111'289</b>	<b>103'724</b>	<b>7'565</b>	<b>7.3%</b>

#### Betriebsarten - Ankünfte - Logiernächte

Zum zweiten Mal in Folge konnte die Gästezahl in den Hotels der Rheintalseite gesteigert werden. Auch in der Region Steg/Malbun wurden 2005 - nach einem starken Rückgang 2004 - wieder mehr Gästeankünfte verzeichnet.

Die Logiernächte erhöhten sich auf der Rheintalseite um 2.5 Prozent bzw. 1'882 Logiernächte, in der Region Steg/Malbun um 19.8 Prozent bzw. 5'683 Logiernächte.

**Ankünfte und Logiernächte nach Betriebsart**

Jahr	Hotels (Rheintalseite)	Alpenhotels (Steg/Malbun)	Gesamt
<b>Ankünfte</b>			
2000	53'590	9'304	62'894
2001	48'849	8'964	57'813
2002	41'901	7'851	49'752
2003	41'281	8'926	50'207
2004	41'970	8'133	50'103
2005	42'784	8'272	51'056
<b>Logiernächte</b>			
2000	97'786	35'699	133'485
2001	89'660	33'613	123'273
2002	77'611	30'708	108'319
2003	75'009	32'143	107'152
2004	75'072	28'652	103'724
2005	76'954	34'335	111'289

**Hauptberuflich Beschäftigte**

Die meldenden Betriebe beschäftigten im Jahresdurchschnitt hauptberuflich 338 (2004: 329) Personen. Der Frauenanteil an den Gesamtbeschäftigten lag bei 60.7 Prozent (2004: 61.5%).

**2. Ferienwohnungen**

Bei den 69 (74) Ferienwohnungsvermietern wurden 1.7 weniger Gästeankünfte bzw. 1.9 Prozent weniger Übernachtungen registriert (2004: -2.7% bzw. -5.9%). Die Vermieter von 101 (102) Ferienwohnungen meldeten 4'051 (4'123) Ankünfte und 24'691 (25'178) Übernachtungen. 140 weniger deutsche Gäste und 600 weniger Übernachtungen der schweizerischen Gäste waren ausschlaggebend für die Rückgänge.

**Gäste nach Herkunftsländern mit den höchsten Nächtigungszahlen in Ferienwohnungen**

Herkunftsland	Ankünfte			Logiernächte		
	2005	2004	Veränderung	2005	2004	Veränderung
Liechtenstein	2'168	2'034	6.6%	11'505	10'998	4.6%
Deutschland	961	1'102	-12.8%	7'601	7'753	-2.0%
Schweiz	740	801	-7.6%	4'351	4'954	-12.2%
Niederlande	71	50	42.0%	541	357	51.5%
Belgien	38	49	-22.4%	279	411	-32.1%
Frankreich	20	19	5.3%	109	124	-12.1%
Österreich	18	24	-25.0%	96	165	-41.8%
Andere	35	44	-20.5%	209	416	-49.8%
<b>Gesamt</b>	<b>4'051</b>	<b>4'123</b>	<b>-1.7%</b>	<b>24'691</b>	<b>25'178</b>	<b>-1.9%</b>

### 3. Jugendherberge

Im Jahr 2005 verbuchte die Jugendherberge 4'550 (5'189) Ankünfte und 7'137 (8'971) Nächtigungen. Die Abnahme im Vergleich zum Vorjahr betrug 12.3 Prozent (+7.6%) bei den Ankünften und 20.4 Prozent (+4.7%) bei den Übernachtungen. Vor allem fehlten hier die deutschen Gäste.

#### Gäste nach Herkunftsländern mit den höchsten Nächtigungszahlen in der Jugendherberge

Herkunftsland	Ankünfte			Logiernächte		
	2005	2004	Veränderung	2005	2004	Veränderung
Schweiz	1'945	1'915	1.6%	3'363	3'562	-5.6%
Deutschland	734	1'596	-54.0%	1'077	2'466	-56.3%
Liechtenstein	238	266	-10.5%	431	915	-52.9%
USA	208	149	39.6%	250	206	21.4%
Österreich	120	71	69.0%	210	94	123.4%
Australien	121	109	11.0%	163	151	7.9%
Niederlande	106	34	211.8%	143	43	232.6%
Grossbritannien	79	150	-47.3%	125	263	-52.5%
Japan	87	114	-23.7%	122	154	-20.8%
Italien	94	80	17.5%	105	101	4.0%
Tschechische Republik	61	24	154.2%	104	38	173.7%
Übrige Länder	757	681	11.2%	1'044	978	6.7%
<b>Gesamt</b>	<b>4'550</b>	<b>5'189</b>	<b>-12.3%</b>	<b>7'137</b>	<b>8'971</b>	<b>-20.4%</b>

### 4. Massenlager

Die Massenlager waren auf acht Gruppenbeherbergungsbetriebe verteilt. Erfasst wurden sechs Betriebe im Alpengebiet (Gafadura-, Pfälzerhütte, Sücka, Alpenhotel Steg, Pradamé und Sareis) sowie die Massenlager des Klosters in Schaan und des Hauses Gutenberg in Balzers. Es standen rund 300 Schlafplätze zur Verfügung. Die 3'850 (3'954) Gäste buchten 6'084 (6'687) Übernachtungen. Die Gästezahl reduzierte sich gegenüber dem Vorjahr um 2.6% (-3.0%) und die Nächtigungen um 9.0% (-2.7%).

### 5. Camping

Mit 16'104 Übernachtungen im Berichtsjahr gegenüber 16'568 im Vorjahr gingen die Nächtigungszahlen um 2.8 Prozent zurück. Die Zahl der Gäste erhöhte sich im Gegensatz dazu um 92 auf 5'095.

Diese und weitere Publikationen finden Sie im Internet unter <http://www.avw.llv.li> - Link "Statistik".

Vaduz, 10. April 2006

AMT FÜR VOLKSWIRTSCHAFT  
DES FÜRSTENTUMS LIECHTENSTEIN

Abteilung Statistik



**Gäste in Hotel- und Privatzimmern nach Herkunftsland**

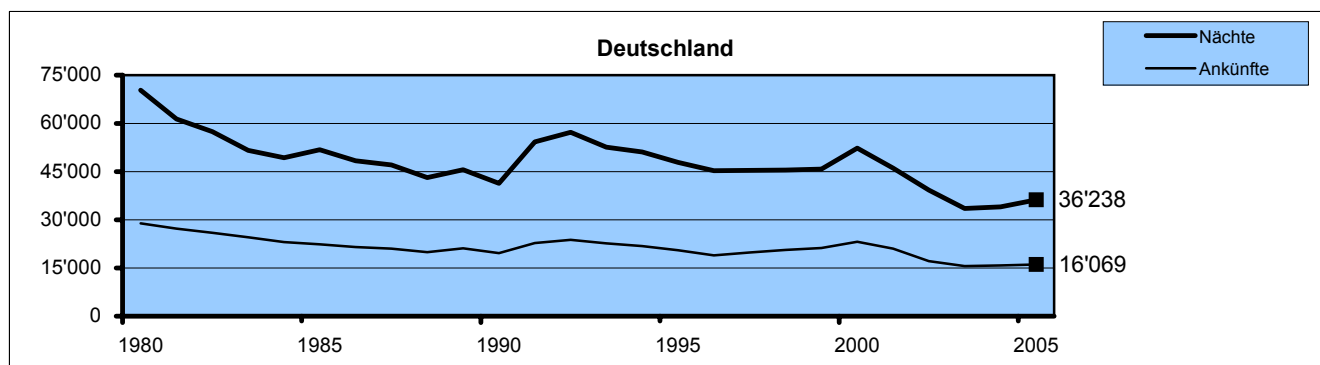
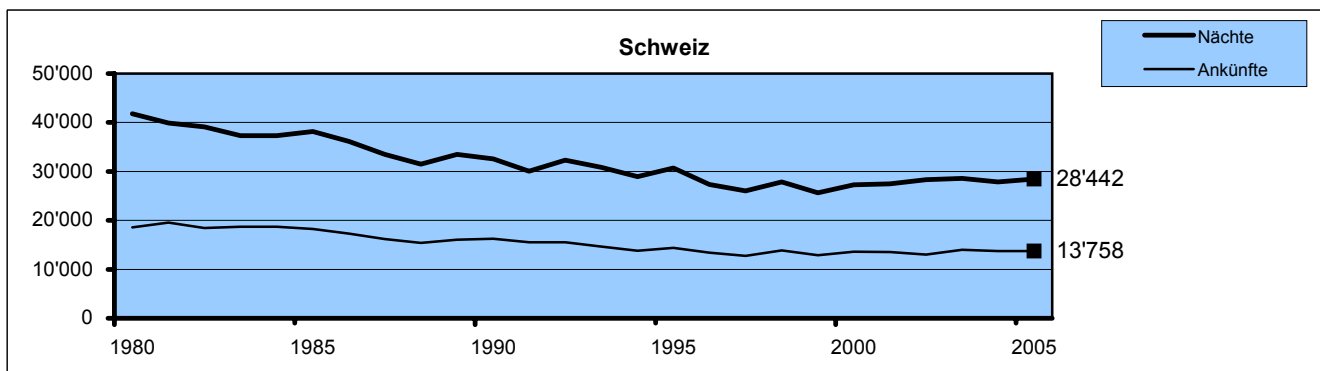
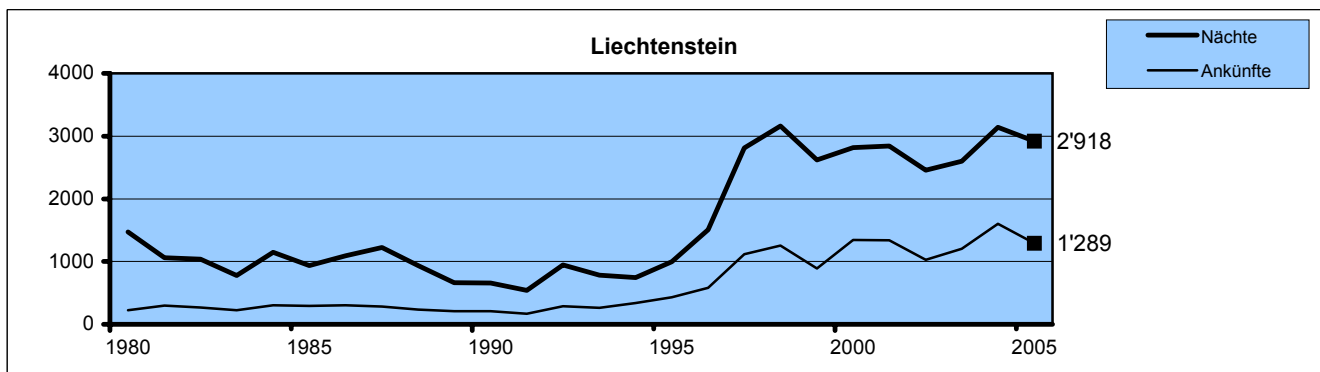
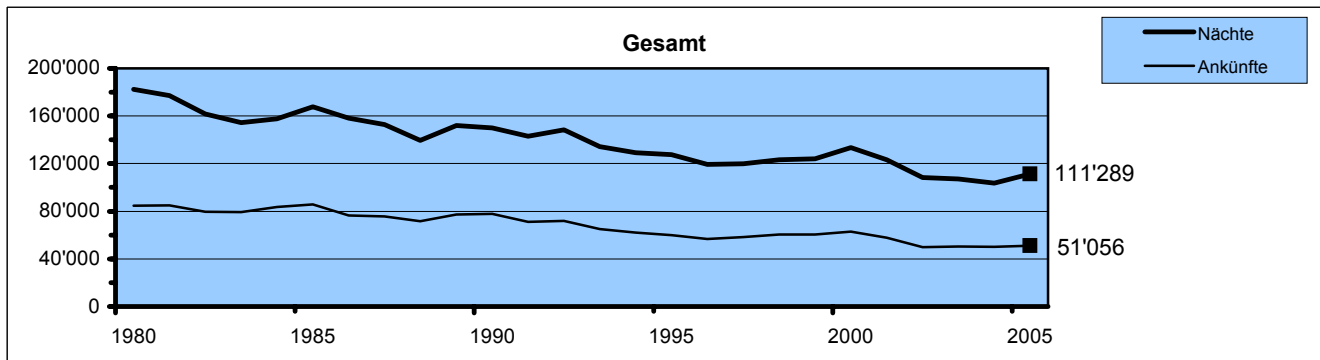

Gäste in Hotel- und Privatzimmern nach Herkunftsland

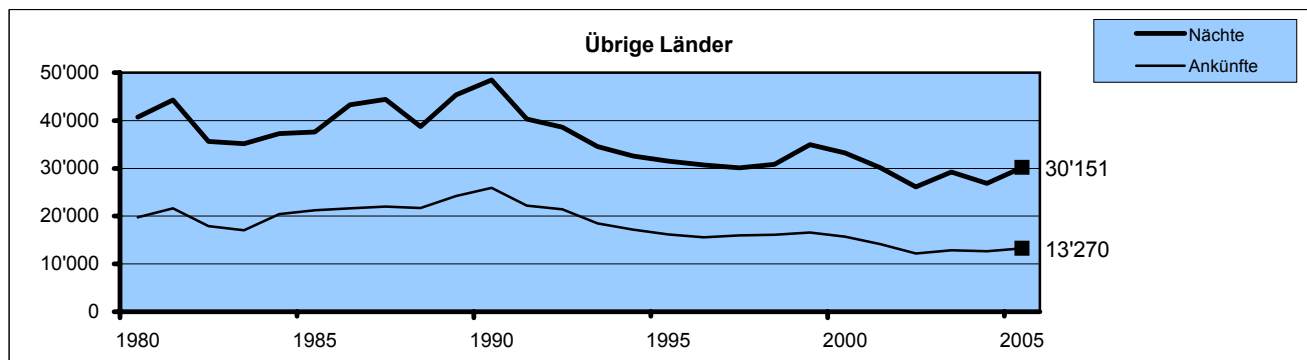
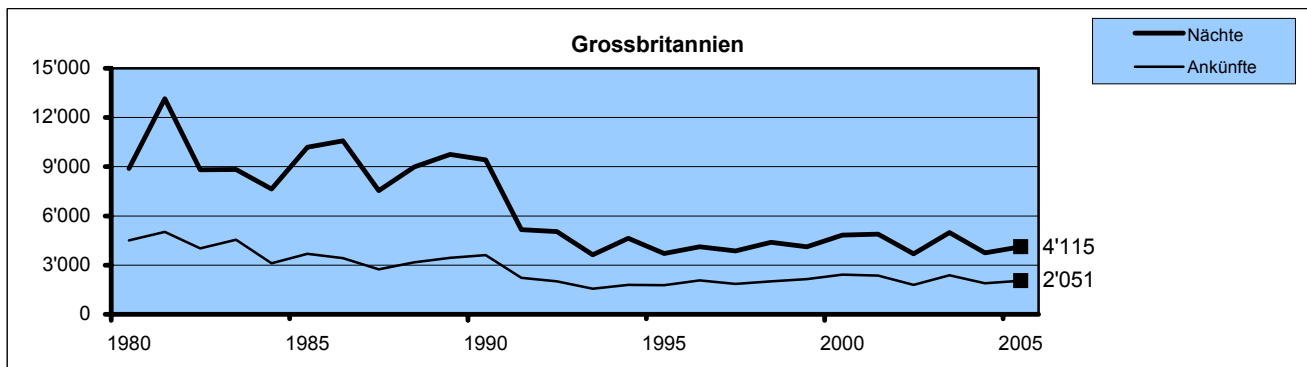
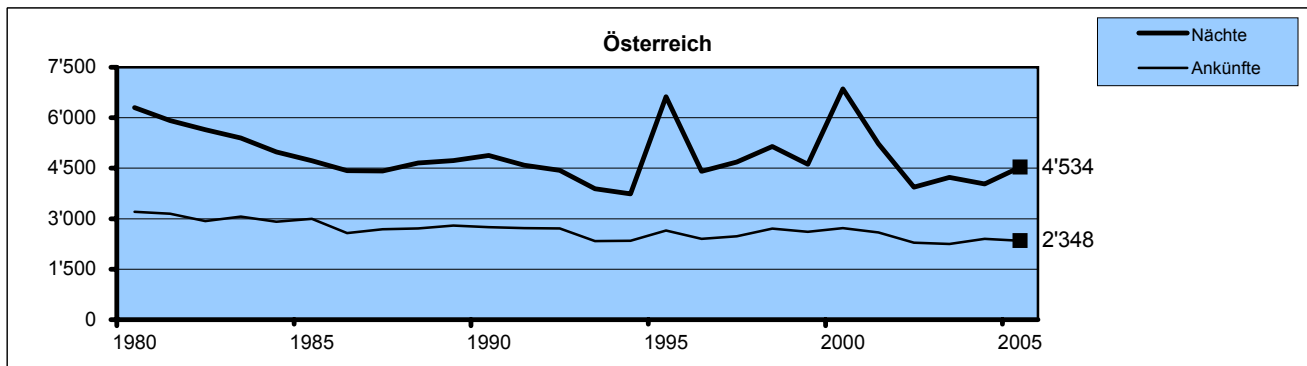
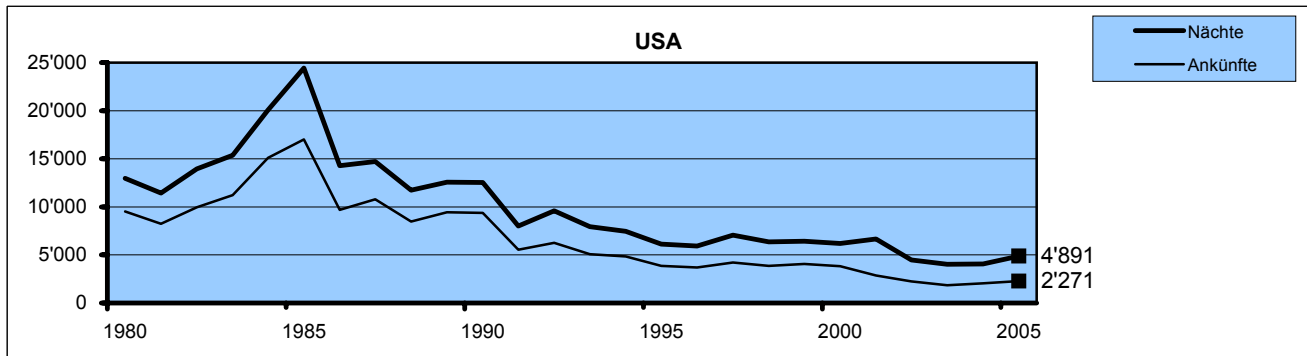

## **HOTEL- UND PRIVATZIMMER Monatstabellen**

**01 HOTELBETRIEBE - GÄSTEANKÜNFTE, LOGIERNÄCHTE UND GASTBETTEN  
NACH REGION UND BETRIEBSART**

Januar 2005

Region Betriebsart	Betriebe	Ankünfte	Logiernächte	GASTBETTEN		
				Vorhandene	Verfügbare	Besetzung
<b>Liechtenstein</b>	<b>35</b>	<b>3'558</b>	<b>10'844</b>	<b>1'068</b>	<b>1'046</b>	<b>33.4%</b>
Hotelbetriebe	30	2'244	4'539	809	787	18.6%
Alpenhotels	5	1'314	6'305	259	259	78.5%
<b>Vaduz</b>	<b>6</b>	<b>790</b>	<b>1'484</b>	<b>155</b>	<b>155</b>	<b>30.8%</b>
Hotelbetriebe	6	790	1'484	155	155	30.8%
<b>Balzers/Triesen</b>	<b>8</b>	<b>690</b>	<b>1'508</b>	<b>308</b>	<b>308</b>	<b>15.8%</b>
Hotelbetriebe	8	690	1'508	308	308	15.8%
<b>Triesenberg</b>	<b>8</b>	<b>1'364</b>	<b>6'495</b>	<b>335</b>	<b>319</b>	<b>65.7%</b>
Hotelbetriebe	3	50	190	76	60	10.2%
Alpenhotels	5	1'314	6'305	259	259	78.5%
<b>Schaan/Planken</b>	<b>5</b>	<b>503</b>	<b>935</b>	<b>157</b>	<b>152</b>	<b>19.8%</b>
Hotelbetriebe	5	503	935	157	152	19.8%
<b>Unterland</b>	<b>8</b>	<b>211</b>	<b>422</b>	<b>113</b>	<b>112</b>	<b>12.2%</b>
Hotelbetriebe	8	211	422	113	112	12.2%

**02 HOTELBETRIEBE - GÄSTEANKÜNFT UND LOGIERNÄCHTE  
NACH HERKUNFTSLAND UND GEBIET**

Januar 2005

Herkunftsland (Ständiger Wohnsitz)	Ankünfte		Logiernächte		Rheintal		Steg / Malbun	
	Gesamt	%	Gesamt	%	Ankünfte	Log.Nächte	Ankünfte	Log.Nächte
Liechtenstein	139	3.9%	365	3.4%	68	202	71	163
Schweiz	1'229	34.5%	3'363	31.0%	597	1'088	632	2'275
Belgien	31	0.9%	92	0.8%	27	72	4	20
Dänemark	4	0.1%	4	0.0%	4	4	-	-
Deutschland	1'176	33.1%	4'170	38.5%	717	1'233	459	2'937
Finnland	5	0.1%	7	0.1%	5	7	-	-
Frankreich	67	1.9%	93	0.9%	65	91	2	2
Griechenland	29	0.8%	112	1.0%	29	110	-	2
Irland	22	0.6%	28	0.3%	22	28	-	-
Italien	91	2.6%	178	1.6%	90	168	1	10
Lettland	-	0.0%	6	0.1%	-	6	-	-
Litauen	2	0.1%	8	0.1%	2	8	-	-
Luxemburg	10	0.3%	47	0.4%	2	2	8	45
Niederlande	85	2.4%	450	4.1%	39	59	46	391
Österreich	164	4.6%	449	4.1%	107	182	57	267
Polen	12	0.3%	23	0.2%	12	23	-	-
Schweden	11	0.3%	22	0.2%	11	22	-	-
Slowakische Republik	14	0.4%	36	0.3%	14	36	-	-
Slowenien	9	0.3%	31	0.3%	9	31	-	-
Spanien	25	0.7%	37	0.3%	25	37	-	-
Tschechische Republik	15	0.4%	43	0.4%	11	19	4	24
Ungarn	14	0.4%	32	0.3%	14	32	-	-
Grossbritannien	117	3.3%	320	3.0%	104	219	13	101
Zypern	5	0.1%	13	0.1%	1	1	4	12
Island	1	0.0%	1	0.0%	1	1	-	-
Norwegen	2	0.1%	2	0.0%	2	2	-	-
Bulgarien	5	0.1%	19	0.2%	5	19	-	-
Kroatien	1	0.0%	9	0.1%	1	9	-	-
Russische Föderation	24	0.7%	64	0.6%	24	64	-	-
Türkei	13	0.4%	53	0.5%	6	11	7	42
Übriges Europa	7	0.2%	20	0.2%	7	20	-	-
USA	85	2.4%	268	2.5%	83	262	2	6
Übriges Nordamerika	7	0.2%	15	0.1%	7	15	-	-
Brasilien	23	0.6%	84	0.8%	19	76	4	8
Mexiko	3	0.1%	24	0.2%	3	24	-	-
Übriges Mittel- u. Süda	8	0.2%	28	0.3%	8	28	-	-
Südafrika	1	0.0%	1	0.0%	1	1	-	-
Übriges Afrika	5	0.1%	11	0.1%	5	11	-	-
Volksrepublik China	12	0.3%	58	0.5%	12	58	-	-
Indien	5	0.1%	39	0.4%	5	39	-	-
Japan	24	0.7%	72	0.7%	24	72	-	-
Taiwan	7	0.2%	36	0.3%	7	36	-	-
Übriges Asien	32	0.9%	83	0.8%	32	83	-	-
Australien	15	0.4%	24	0.2%	15	24	-	-
Ozeanien	2	0.1%	4	0.0%	2	4	-	-
<b>Gesamt</b>	<b>3'558</b>	<b>100.0%</b>	<b>10'844</b>	<b>100.0%</b>	<b>2'244</b>	<b>4'539</b>	<b>1'314</b>	<b>6'305</b>

## 03 HOTELBETRIEBE - GÄSTEANKÜNFTE NACH HERKUNFTSLAND UND REGION

Januar 2005

Herkunftsland (Ständiger Wohnsitz)	Gesamt		Unter- land	Ober- land	Vaduz	Balzers Triesen	Triesen- berg	Schaan Planken
	Anzahl	%						
Liechtenstein	139	3.9%	-	139	58	4	77	-
Schweiz	1'229	34.5%	34	1'195	220	187	645	143
Belgien	31	0.9%	-	31	10	3	4	14
Dänemark	4	0.1%	2	2	2	-	-	-
Deutschland	1'176	33.1%	101	1'075	174	263	478	160
Finnland	5	0.1%	-	5	1	3	-	1
Frankreich	67	1.9%	8	59	20	24	4	11
Griechenland	29	0.8%	2	27	5	-	-	22
Irland	22	0.6%	-	22	4	1	-	17
Italien	91	2.6%	9	82	29	31	2	20
Litauen	2	0.1%	-	2	-	2	-	-
Luxemburg	10	0.3%	-	10	2	-	8	-
Niederlande	85	2.4%	-	85	14	13	46	12
Österreich	164	4.6%	21	143	38	20	59	26
Polen	12	0.3%	-	12	3	3	-	6
Schweden	11	0.3%	-	11	6	3	-	2
Slowakische Republik	14	0.4%	-	14	5	9	-	-
Slowenien	9	0.3%	1	8	5	-	3	-
Spanien	25	0.7%	5	20	9	1	-	10
Tschechische Republik	15	0.4%	-	15	2	2	4	7
Ungarn	14	0.4%	5	9	2	5	-	2
Grossbritannien	117	3.3%	10	107	47	25	13	22
Zypern	5	0.1%	-	5	1	-	4	-
Island	1	0.0%	-	1	-	1	-	-
Norwegen	2	0.1%	-	2	2	-	-	-
Bulgarien	5	0.1%	-	5	3	2	-	-
Kroatien	1	0.0%	-	1	-	1	-	-
Russische Föderation	24	0.7%	-	24	21	1	-	2
Türkei	13	0.4%	-	13	3	1	7	2
Übriges Europa	7	0.2%	-	7	-	2	2	3
USA	85	2.4%	9	76	29	38	2	7
Übriges Nordamerika	7	0.2%	-	7	6	-	-	1
Brasilien	23	0.6%	-	23	14	3	4	2
Mexiko	3	0.1%	-	3	-	3	-	-
Übriges Mittel- u. Südamerika	8	0.2%	1	7	6	-	-	1
Südafrika	1	0.0%	-	1	-	-	-	1
Übriges Afrika	5	0.1%	2	3	2	-	-	1
Volksrepublik China	12	0.3%	-	12	8	2	-	2
Indien	5	0.1%	-	5	1	4	-	-
Japan	24	0.7%	1	23	13	8	-	2
Taiwan	7	0.2%	-	7	4	3	-	-
Übriges Asien	32	0.9%	-	32	8	18	2	4
Australien	15	0.4%	-	15	11	4	-	-
Ozeanien	2	0.1%	-	2	2	-	-	-
<b>Gesamt</b>	<b>3'558</b>	<b>100.0%</b>	<b>211</b>	<b>3'347</b>	<b>790</b>	<b>690</b>	<b>1'364</b>	<b>503</b>

## 04 HOTELBETRIEBE - LOGIERNÄCHTE NACH HERKUNFTSLAND UND REGION

Januar 2005

Herkunftsland (Ständiger Wohnsitz)	Gesamt		Unter- land	Ober- land	Vaduz	Balzers Triesen	Triesen- berg	Schaan Planken
	Anzahl	%						
Liechtenstein	365	3.4%	-	365	186	8	171	-
Schweiz	3'363	31.0%	45	3'318	377	356	2'338	247
Belgien	92	0.8%	-	92	14	13	20	45
Dänemark	4	0.0%	2	2	2	-	-	-
Deutschland	4'170	38.5%	191	3'979	248	504	3'002	225
Finnland	7	0.1%	-	7	2	4	-	1
Frankreich	93	0.9%	12	81	27	34	4	16
Griechenland	112	1.0%	2	110	13	-	2	95
Irland	28	0.3%	-	28	4	1	-	23
Italien	178	1.6%	43	135	38	53	11	33
Lettland	6	0.1%	-	6	-	-	6	-
Litauen	8	0.1%	-	8	-	8	-	-
Luxemburg	47	0.4%	-	47	2	-	45	-
Niederlande	450	4.1%	-	450	18	19	395	18
Österreich	449	4.1%	43	406	47	41	269	49
Polen	23	0.2%	-	23	3	5	9	6
Schweden	22	0.2%	-	22	6	11	-	5
Slowakische Republik	36	0.3%	-	36	5	31	-	-
Slowenien	31	0.3%	23	8	5	-	3	-
Spanien	37	0.3%	7	30	9	1	-	20
Tschechische Republik	43	0.4%	-	43	2	4	24	13
Ungarn	32	0.3%	6	26	2	22	-	2
Grossbritannien	320	3.0%	15	305	88	64	101	52
Zypern	13	0.1%	-	13	1	-	12	-
Island	1	0.0%	-	1	-	1	-	-
Norwegen	2	0.0%	-	2	2	-	-	-
Bulgarien	19	0.2%	-	19	11	8	-	-
Kroatien	9	0.1%	-	9	-	9	-	-
Russische Föderation	64	0.6%	-	64	60	2	-	2
Türkei	53	0.5%	-	53	3	1	42	7
Übriges Europa	20	0.2%	-	20	-	6	10	4
USA	268	2.5%	13	255	70	145	6	34
Übriges Nordamerika	15	0.1%	-	15	14	-	-	1
Brasilien	84	0.8%	-	84	60	14	8	2
Mexiko	24	0.2%	-	24	-	24	-	-
Übriges Mittel- u. Südamerika	28	0.3%	11	17	16	-	-	1
Südafrika	1	0.0%	-	1	-	-	-	1
Übriges Afrika	11	0.1%	4	7	2	-	-	5
Volksrepublik China	58	0.5%	-	58	44	12	-	2
Indien	39	0.4%	-	39	1	38	-	-
Japan	72	0.7%	5	67	22	33	-	12
Taiwan	36	0.3%	-	36	29	7	-	-
Übriges Asien	83	0.8%	-	83	34	18	17	14
Australien	24	0.2%	-	24	13	11	-	-
Ozeanien	4	0.0%	-	4	4	-	-	-
<b>Gesamt</b>	<b>10'844</b>	<b>100.0%</b>	<b>422</b>	<b>10'422</b>	<b>1'484</b>	<b>1'508</b>	<b>6'495</b>	<b>935</b>

**01 HOTELBETRIEBE - GÄSTEANKÜNFTE, LOGIERNÄCHTE UND GASTBETTEN  
NACH REGION UND BETRIEBSART**

Februar 2005

Region Betriebsart	Betriebe	Ankünfte	Logiernächte	GASTBETTEN		
				Vorhandene	Verfügbare	Besetzung
<b>Liechtenstein</b>	<b>36</b>	<b>3'830</b>	<b>11'675</b>	<b>1'142</b>	<b>1'119</b>	<b>37.3%</b>
Hotelbetriebe	31	2'550	4'837	883	860	20.1%
Alpenhotels	5	1'280	6'838	259	259	94.3%
<b>Vaduz</b>	<b>7</b>	<b>888</b>	<b>1'288</b>	<b>197</b>	<b>197</b>	<b>23.4%</b>
Hotelbetriebe	7	888	1'288	197	197	23.4%
<b>Balzers/Triesen</b>	<b>8</b>	<b>724</b>	<b>1'530</b>	<b>334</b>	<b>333</b>	<b>16.4%</b>
Hotelbetriebe	8	724	1'530	334	333	16.4%
<b>Triesenberg</b>	<b>7</b>	<b>1'454</b>	<b>7'211</b>	<b>329</b>	<b>315</b>	<b>81.8%</b>
Hotelbetriebe	2	174	373	70	56	23.8%
Alpenhotels	5	1'280	6'838	259	259	94.3%
<b>Schaan/Planken</b>	<b>5</b>	<b>529</b>	<b>1'097</b>	<b>161</b>	<b>156</b>	<b>25.1%</b>
Hotelbetriebe	5	529	1'097	161	156	25.1%
<b>Unterland</b>	<b>9</b>	<b>235</b>	<b>549</b>	<b>122</b>	<b>118</b>	<b>16.7%</b>
Hotelbetriebe	9	235	549	122	118	16.7%



**02 HOTELBETRIEBE - GÄSTEANKÜNFT UND LOGIERNÄCHTE  
NACH HERKUNFTSLAND UND GEBIET**

Februar 2005

Herkunftsland (Ständiger Wohnsitz)	Ankünfte		Logiernächte		Rheintal		Steg / Malbun	
	Gesamt	%	Gesamt	%	Ankünfte	Log.Nächte	Ankünfte	Log.Nächte
Liechtenstein	123	3.2%	290	2.5%	39	72	84	218
Schweiz	1'371	35.8%	5'262	45.1%	640	1'104	731	4'158
Belgien	42	1.1%	127	1.1%	34	68	8	59
Dänemark	13	0.3%	23	0.2%	13	23	-	-
Deutschland	1'145	29.9%	2'764	23.7%	872	1'532	273	1'232
Estland	4	0.1%	4	0.0%	4	4	-	-
Finnland	16	0.4%	46	0.4%	16	46	-	-
Frankreich	83	2.2%	224	1.9%	71	122	12	102
Griechenland	6	0.2%	14	0.1%	6	14	-	-
Irland	5	0.1%	7	0.1%	5	7	-	-
Italien	100	2.6%	218	1.9%	91	180	9	38
Lettland	2	0.1%	2	0.0%	2	2	-	-
Luxemburg	45	1.2%	235	2.0%	14	18	31	217
Niederlande	165	4.3%	618	5.3%	94	132	71	486
Österreich	158	4.1%	428	3.7%	127	283	31	145
Polen	9	0.2%	15	0.1%	9	15	-	-
Portugal	21	0.5%	31	0.3%	21	31	-	-
Schweden	21	0.5%	47	0.4%	21	47	-	-
Slowakische Republik	-	0.0%	6	0.1%	-	6	-	-
Slowenien	5	0.1%	25	0.2%	5	25	-	-
Spanien	18	0.5%	32	0.3%	18	32	-	-
Tschechische Republik	9	0.2%	21	0.2%	9	21	-	-
Ungarn	18	0.5%	24	0.2%	18	24	-	-
Grossbritannien	170	4.4%	476	4.1%	143	296	27	180
Island	1	0.0%	1	0.0%	1	1	-	-
Norwegen	3	0.1%	3	0.0%	3	3	-	-
Bulgarien	2	0.1%	4	0.0%	2	4	-	-
Kroatien	3	0.1%	5	0.0%	3	5	-	-
Rumänien	3	0.1%	3	0.0%	3	3	-	-
Russische Föderation	27	0.7%	42	0.4%	27	42	-	-
Türkei	3	0.1%	4	0.0%	3	4	-	-
Übriges Europa	19	0.5%	33	0.3%	19	33	-	-
USA	101	2.6%	279	2.4%	98	276	3	3
Übriges Nordamerika	9	0.2%	18	0.2%	9	18	-	-
Brasilien	16	0.4%	42	0.4%	16	42	-	-
Übriges Mittel- u. Süda	1	0.0%	17	0.1%	1	17	-	-
Südafrika	1	0.0%	2	0.0%	1	2	-	-
Übriges Afrika	8	0.2%	16	0.1%	8	16	-	-
Volksrepublik China	3	0.1%	31	0.3%	3	31	-	-
Hong Kong	1	0.0%	1	0.0%	1	1	-	-
Japan	26	0.7%	69	0.6%	26	69	-	-
Süd-Korea	5	0.1%	26	0.2%	5	26	-	-
Taiwan	4	0.1%	15	0.1%	4	15	-	-
Übriges Asien	28	0.7%	51	0.4%	28	51	-	-
Australien	15	0.4%	58	0.5%	15	58	-	-
Ozeanien	2	0.1%	16	0.1%	2	16	-	-
<b>Gesamt</b>	<b>3'830</b>	<b>100.0%</b>	<b>11'675</b>	<b>100.0%</b>	<b>2'550</b>	<b>4'837</b>	<b>1'280</b>	<b>6'838</b>

## 03 HOTELBETRIEBE - GÄSTEANKÜNFTE NACH HERKUNFTSLAND UND REGION

Februar 2005

Herkunftsland (Ständiger Wohnsitz)	Gesamt		Unter- land	Ober- land	Vaduz	Balzers Triesen	Triesen- berg	Schaan Planken
	Anzahl	%						
Liechtenstein	123	3.2%	-	123	15	3	102	3
Schweiz	1'371	35.8%	40	1'331	221	181	775	154
Belgien	42	1.1%	1	41	20	3	8	10
Dänemark	13	0.3%	-	13	9	2	-	2
Deutschland	1'145	29.9%	87	1'058	217	308	338	195
Estland	4	0.1%	-	4	4	-	-	-
Finnland	16	0.4%	-	16	10	1	-	5
Frankreich	83	2.2%	8	75	32	11	20	12
Griechenland	6	0.2%	1	5	5	-	-	-
Irland	5	0.1%	1	4	4	-	-	-
Italien	100	2.6%	22	78	20	24	9	25
Lettland	2	0.1%	-	2	-	-	-	2
Luxemburg	45	1.2%	2	43	5	5	31	2
Niederlande	165	4.3%	3	162	36	36	73	17
Österreich	158	4.1%	32	126	37	24	43	22
Polen	9	0.2%	-	9	2	5	-	2
Portugal	21	0.5%	-	21	21	-	-	-
Schweden	21	0.5%	-	21	9	7	4	1
Slowenien	5	0.1%	1	4	2	-	-	2
Spanien	18	0.5%	-	18	4	6	-	8
Tschechische Republik	9	0.2%	-	9	4	1	2	2
Ungarn	18	0.5%	4	14	6	7	-	1
Grossbritannien	170	4.4%	7	163	62	35	32	34
Island	1	0.0%	-	1	1	-	-	-
Norwegen	3	0.1%	-	3	3	-	-	-
Bulgarien	2	0.1%	-	2	2	-	-	-
Kroatien	3	0.1%	-	3	1	-	-	2
Rumänien	3	0.1%	-	3	2	1	-	-
Russische Föderation	27	0.7%	3	24	17	-	7	-
Türkei	3	0.1%	2	1	1	-	-	-
Übriges Europa	19	0.5%	3	16	14	1	-	1
USA	101	2.6%	3	98	51	31	6	10
Übriges Nordamerika	9	0.2%	-	9	2	6	-	1
Brasilien	16	0.4%	3	13	5	4	-	4
Übriges Mittel- u. Südamerika	1	0.0%	-	1	-	-	1	-
Südafrika	1	0.0%	-	1	-	1	-	-
Übriges Afrika	8	0.2%	6	2	-	-	-	2
Volksrepublik China	3	0.1%	2	1	-	1	-	-
Hong Kong	1	0.0%	-	1	1	-	-	-
Japan	26	0.7%	3	23	8	10	3	2
Süd-Korea	5	0.1%	-	5	-	5	-	-
Taiwan	4	0.1%	-	4	2	2	-	-
Übriges Asien	28	0.7%	1	27	24	1	-	2
Australien	15	0.4%	-	15	9	-	-	6
Ozeanien	2	0.1%	-	2	-	2	-	-
<b>Gesamt</b>	<b>3'830</b>	<b>100.0%</b>	<b>235</b>	<b>3'595</b>	<b>888</b>	<b>724</b>	<b>1'454</b>	<b>529</b>

## 04 HOTELBETRIEBE - LOGIERNÄCHTE NACH HERKUNFTSLAND UND REGION

Februar 2005

Herkunftsland (Ständiger Wohnsitz)	Gesamt		Unter- land	Ober- land	Vaduz	Balzers Triesen	Triesen- berg	Schaan Planken
	Anzahl	%						
Liechtenstein	290	2.5%	-	290	45	4	238	3
Schweiz	5'262	45.1%	88	5'174	274	307	4'273	320
Belgien	127	1.1%	2	125	32	9	59	25
Dänemark	23	0.2%	-	23	19	2	-	2
Deutschland	2'764	23.7%	160	2'604	289	580	1'350	385
Estland	4	0.0%	-	4	4	-	-	-
Finnland	46	0.4%	-	46	10	1	-	35
Frankreich	224	1.9%	8	216	42	26	127	21
Griechenland	14	0.1%	2	12	12	-	-	-
Irland	7	0.1%	2	5	5	-	-	-
Italien	218	1.9%	67	151	22	61	39	29
Lettland	2	0.0%	-	2	-	-	-	2
Luxemburg	235	2.0%	4	231	6	6	217	2
Niederlande	618	5.3%	8	610	46	47	496	21
Österreich	428	3.7%	79	349	71	49	161	68
Polen	15	0.1%	-	15	2	11	-	2
Portugal	31	0.3%	-	31	31	-	-	-
Schweden	47	0.4%	-	47	12	30	4	1
Slowakische Republik	6	0.1%	-	6	-	6	-	-
Slowenien	25	0.2%	19	6	2	-	-	4
Spanien	32	0.3%	-	32	10	6	-	16
Tschechische Republik	21	0.2%	-	21	4	4	2	11
Ungarn	24	0.2%	7	17	6	9	-	2
Grossbritannien	476	4.1%	24	452	109	76	216	51
Island	1	0.0%	-	1	1	-	-	-
Norwegen	3	0.0%	-	3	3	-	-	-
Bulgarien	4	0.0%	-	4	4	-	-	-
Kroatien	5	0.0%	-	5	1	-	-	4
Rumänien	3	0.0%	-	3	2	1	-	-
Russische Föderation	42	0.4%	6	36	24	-	12	-
Türkei	4	0.0%	2	2	2	-	-	-
Übriges Europa	33	0.3%	4	29	19	7	-	3
USA	279	2.4%	8	271	97	132	6	36
Übriges Nordamerika	18	0.2%	-	18	6	11	-	1
Brasilien	42	0.4%	3	39	13	18	-	8
Übriges Mittel- u. Südamerika	17	0.1%	9	8	-	-	8	-
Südafrika	2	0.0%	-	2	-	2	-	-
Übriges Afrika	16	0.1%	14	2	-	-	-	2
Volksrepublik China	31	0.3%	17	14	4	10	-	-
Hong Kong	1	0.0%	-	1	1	-	-	-
Japan	69	0.6%	8	61	11	45	3	2
Süd-Korea	26	0.2%	-	26	-	26	-	-
Taiwan	15	0.1%	-	15	6	9	-	-
Übriges Asien	51	0.4%	8	43	28	11	-	4
Australien	58	0.5%	-	58	13	8	-	37
Ozeanien	16	0.1%	-	16	-	16	-	-
<b>Gesamt</b>	<b>11'675</b>	<b>100.0%</b>	<b>549</b>	<b>11'126</b>	<b>1'288</b>	<b>1'530</b>	<b>7'211</b>	<b>1'097</b>

**01 HOTELBETRIEBE - GÄSTEANKÜNFTE, LOGIERNÄCHTE UND GASTBETTEN  
NACH REGION UND BETRIEBSART**

März 2005

Region Betriebsart	Betriebe	Ankünfte	Logiernächte	GASTBETTEN		
				Vorhandene	Verfügbare	Besetzung
<b>Liechtenstein</b>	<b>41</b>	<b>4'513</b>	<b>12'978</b>	<b>1'248</b>	<b>1'219</b>	<b>34.3%</b>
Hotelbetriebe	35	3'298	6'021	943	913	21.3%
Alpenhotels	6	1'215	6'957	306	306	73.4%
<b>Vaduz</b>	<b>9</b>	<b>1'254</b>	<b>1'838</b>	<b>225</b>	<b>224</b>	<b>26.5%</b>
Hotelbetriebe	9	1'254	1'838	225	224	26.5%
<b>Balzers/Triesen</b>	<b>8</b>	<b>965</b>	<b>1'938</b>	<b>332</b>	<b>332</b>	<b>18.9%</b>
Hotelbetriebe	8	965	1'938	332	332	18.9%
<b>Triesenberg</b>	<b>9</b>	<b>1'440</b>	<b>7'495</b>	<b>382</b>	<b>368</b>	<b>65.8%</b>
Hotelbetriebe	3	225	538	76	62	28.0%
Alpenhotels	6	1'215	6'957	306	306	73.4%
<b>Schaan/Planken</b>	<b>6</b>	<b>551</b>	<b>1'068</b>	<b>176</b>	<b>167</b>	<b>20.6%</b>
Hotelbetriebe	6	551	1'068	176	167	20.6%
<b>Unterland</b>	<b>9</b>	<b>303</b>	<b>639</b>	<b>134</b>	<b>129</b>	<b>16.0%</b>
Hotelbetriebe	9	303	639	134	129	16.0%

**02 HOTELBETRIEBE - GÄSTEANKÜNFT UND LOGIERNÄCHTE  
NACH HERKUNFTSLAND UND GEBIET**

März 2005

Herkunftsland (Ständiger Wohnsitz)	Ankünfte		Logiernächte		Rheintal		Steg / Malbun	
	Gesamt	%	Gesamt	%	Ankünfte	Log.Nächte	Ankünfte	Log.Nächte
Liechtenstein	101	2.2%	225	1.7%	76	128	25	97
Schweiz	1'183	26.2%	3'443	26.5%	724	1'148	459	2'295
Belgien	49	1.1%	144	1.1%	30	62	19	82
Dänemark	18	0.4%	50	0.4%	18	50	-	-
Deutschland	1'609	35.7%	5'259	40.5%	1'109	1'965	500	3'294
Estland	4	0.1%	6	0.0%	4	6	-	-
Finnland	5	0.1%	11	0.1%	5	11	-	-
Frankreich	86	1.9%	176	1.4%	83	131	3	45
Griechenland	6	0.1%	16	0.1%	6	16	-	-
Irland	4	0.1%	9	0.1%	4	9	-	-
Italien	130	2.9%	247	1.9%	130	247	-	-
Lettland	2	0.0%	2	0.0%	2	2	-	-
Litauen	1	0.0%	5	0.0%	1	5	-	-
Luxemburg	135	3.0%	753	5.8%	9	11	126	742
Niederlande	91	2.0%	199	1.5%	90	174	1	25
Österreich	207	4.6%	460	3.5%	169	271	38	189
Polen	18	0.4%	51	0.4%	18	51	-	-
Portugal	32	0.7%	90	0.7%	24	38	8	52
Schweden	22	0.5%	35	0.3%	22	35	-	-
Slowakische Republik	28	0.6%	104	0.8%	28	104	-	-
Slowenien	4	0.1%	12	0.1%	4	12	-	-
Spanien	33	0.7%	68	0.5%	33	68	-	-
Tschechische Republik	40	0.9%	45	0.3%	38	43	2	2
Ungarn	29	0.6%	40	0.3%	29	40	-	-
Grossbritannien	202	4.5%	399	3.1%	175	279	27	120
Island	1	0.0%	3	0.0%	1	3	-	-
Norwegen	23	0.5%	37	0.3%	20	31	3	6
Bulgarien	4	0.1%	5	0.0%	4	5	-	-
Kroatien	3	0.1%	3	0.0%	3	3	-	-
Rumänien	17	0.4%	24	0.2%	17	24	-	-
Russische Föderation	46	1.0%	144	1.1%	46	144	-	-
Türkei	6	0.1%	6	0.0%	6	6	-	-
Übriges Europa	21	0.5%	35	0.3%	21	35	-	-
USA	176	3.9%	432	3.3%	172	424	4	8
Übriges Nordamerika	22	0.5%	41	0.3%	22	41	-	-
Brasilien	9	0.2%	18	0.1%	9	18	-	-
Mexiko	1	0.0%	4	0.0%	1	4	-	-
Übriges Mittel- u. Süda	7	0.2%	16	0.1%	7	16	-	-
Südafrika	11	0.2%	11	0.1%	11	11	-	-
Übriges Afrika	7	0.2%	9	0.1%	7	9	-	-
Volksrepublik China	14	0.3%	32	0.2%	14	32	-	-
Hong Kong	1	0.0%	2	0.0%	1	2	-	-
Indien	3	0.1%	17	0.1%	3	17	-	-
Japan	43	1.0%	103	0.8%	43	103	-	-
Süd-Korea	15	0.3%	66	0.5%	15	66	-	-
Taiwan	7	0.2%	48	0.4%	7	48	-	-
Übriges Asien	21	0.5%	46	0.4%	21	46	-	-
Australien	11	0.2%	16	0.1%	11	16	-	-
Ozeanien	5	0.1%	11	0.1%	5	11	-	-
<b>Gesamt</b>	<b>4'513</b>	<b>100.0%</b>	<b>12'978</b>	<b>100.0%</b>	<b>3'298</b>	<b>6'021</b>	<b>1'215</b>	<b>6'957</b>

## 03 HOTELBETRIEBE - GÄSTEANKÜNFTE NACH HERKUNFTSLAND UND REGION

März 2005

Herkunftsland (Ständiger Wohnsitz)	Gesamt		Unter- land	Ober- land	Vaduz	Balzers Triesen	Triesen- berg	Schaan Planken
	Anzahl	%						
Liechtenstein	101	2.2%	-	101	12	28	61	-
Schweiz	1'183	26.2%	74	1'109	263	195	495	156
Belgien	49	1.1%	1	48	7	6	27	8
Dänemark	18	0.4%	4	14	4	-	4	6
Deutschland	1'609	35.7%	108	1'501	384	379	544	194
Estland	4	0.1%	-	4	4	-	-	-
Finnland	5	0.1%	-	5	4	-	-	1
Frankreich	86	1.9%	12	74	34	18	6	16
Griechenland	6	0.1%	-	6	3	2	1	-
Irland	4	0.1%	-	4	3	-	-	1
Italien	130	2.9%	20	110	48	26	9	27
Lettland	2	0.0%	-	2	2	-	-	-
Litauen	1	0.0%	-	1	-	-	-	1
Luxemburg	135	3.0%	-	135	7	2	126	-
Niederlande	91	2.0%	5	86	10	39	5	32
Österreich	207	4.6%	35	172	50	38	62	22
Polen	18	0.4%	4	14	-	6	-	8
Portugal	32	0.7%	1	31	15	1	8	7
Schweden	22	0.5%	1	21	13	4	3	1
Slowakische Republik	28	0.6%	-	28	2	25	-	1
Slowenien	4	0.1%	-	4	3	-	-	1
Spanien	33	0.7%	4	29	13	10	-	6
Tschechische Republik	40	0.9%	1	39	18	5	8	8
Ungarn	29	0.6%	8	21	11	7	2	1
Grossbritannien	202	4.5%	8	194	84	43	43	24
Island	1	0.0%	-	1	-	1	-	-
Norwegen	23	0.5%	-	23	12	-	6	5
Bulgarien	4	0.1%	-	4	3	1	-	-
Kroatien	3	0.1%	-	3	3	-	-	-
Rumänien	17	0.4%	4	13	8	5	-	-
Russische Föderation	46	1.0%	-	46	36	8	-	2
Türkei	6	0.1%	-	6	-	3	-	3
Übriges Europa	21	0.5%	-	21	18	3	-	-
USA	176	3.9%	6	170	75	59	26	10
Übriges Nordamerika	22	0.5%	-	22	18	1	-	3
Brasilien	9	0.2%	-	9	3	6	-	-
Mexiko	1	0.0%	-	1	-	1	-	-
Übriges Mittel- u. Südamerika	7	0.2%	-	7	6	1	-	-
Südafrika	11	0.2%	-	11	10	1	-	-
Übriges Afrika	7	0.2%	-	7	5	-	-	2
Volksrepublik China	14	0.3%	4	10	8	2	-	-
Hong Kong	1	0.0%	-	1	1	-	-	-
Indien	3	0.1%	-	3	-	2	1	-
Japan	43	1.0%	-	43	21	20	2	-
Süd-Korea	15	0.3%	-	15	6	9	-	-
Taiwan	7	0.2%	-	7	2	5	-	-
Übriges Asien	21	0.5%	3	18	10	2	1	5
Australien	11	0.2%	-	11	11	-	-	-
Ozeanien	5	0.1%	-	5	4	1	-	-
<b>Gesamt</b>	<b>4'513</b>	<b>100.0%</b>	<b>303</b>	<b>4'210</b>	<b>1'254</b>	<b>965</b>	<b>1'440</b>	<b>551</b>

## 04 HOTELBETRIEBE - LOGIERNÄCHTE NACH HERKUNFTSLAND UND REGION

März 2005

Herkunftsland (Ständiger Wohnsitz)	Gesamt		Unter- land	Ober- land	Vaduz	Balzers Triesen	Triesen- berg	Schaan Planken
	Anzahl	%						
Liechtenstein	225	1.7%	-	225	40	34	151	-
Schweiz	3'443	26.5%	139	3'304	337	330	2'377	260
Belgien	144	1.1%	5	139	12	7	99	21
Dänemark	50	0.4%	4	46	6	-	22	18
Deutschland	5'259	40.5%	197	5'062	484	744	3'445	389
Estland	6	0.0%	-	6	6	-	-	-
Finnland	11	0.1%	-	11	4	-	-	7
Frankreich	176	1.4%	18	158	56	36	48	18
Griechenland	16	0.1%	3	13	6	4	3	-
Irland	9	0.1%	3	6	4	-	-	2
Italien	247	1.9%	43	204	74	36	18	76
Lettland	2	0.0%	-	2	2	-	-	-
Litauen	5	0.0%	-	5	-	-	-	5
Luxemburg	753	5.8%	-	753	9	2	742	-
Niederlande	199	1.5%	22	177	12	56	34	75
Österreich	460	3.5%	68	392	75	59	231	27
Polen	51	0.4%	12	39	-	22	-	17
Portugal	90	0.7%	1	89	27	1	52	9
Schweden	35	0.3%	2	33	21	6	3	3
Slowakische Republik	104	0.8%	-	104	2	100	-	2
Slowenien	12	0.1%	8	4	3	-	-	1
Spanien	68	0.5%	21	47	23	18	-	6
Tschechische Republik	45	0.3%	1	44	21	5	10	8
Ungarn	40	0.3%	14	26	13	9	2	2
Grossbritannien	399	3.1%	22	377	104	75	148	50
Island	3	0.0%	-	3	-	3	-	-
Norwegen	37	0.3%	-	37	21	-	9	7
Bulgarien	5	0.0%	-	5	3	2	-	-
Kroatien	3	0.0%	-	3	3	-	-	-
Rumänien	24	0.2%	4	20	15	5	-	-
Russische Föderation	144	1.1%	11	133	96	34	-	3
Türkei	6	0.0%	-	6	-	3	-	3
Übriges Europa	35	0.3%	3	32	29	3	-	-
USA	432	3.3%	18	414	174	126	92	22
Übriges Nordamerika	41	0.3%	-	41	27	1	-	13
Brasilien	18	0.1%	-	18	3	15	-	-
Mexiko	4	0.0%	-	4	-	4	-	-
Übriges Mittel- u. Südamerika	16	0.1%	-	16	15	1	-	-
Südafrika	11	0.1%	-	11	10	1	-	-
Übriges Afrika	9	0.1%	-	9	7	-	-	2
Volksrepublik China	32	0.2%	12	20	10	10	-	-
Hong Kong	2	0.0%	-	2	2	-	-	-
Indien	17	0.1%	-	17	-	13	4	-
Japan	103	0.8%	-	103	32	61	4	6
Süd-Korea	66	0.5%	-	66	9	57	-	-
Taiwan	48	0.4%	-	48	3	45	-	-
Übriges Asien	46	0.4%	8	38	15	6	1	16
Australien	16	0.1%	-	16	16	-	-	-
Ozeanien	11	0.1%	-	11	7	4	-	-
<b>Gesamt</b>	<b>12'978</b>	<b>100.0%</b>	<b>639</b>	<b>12'339</b>	<b>1'838</b>	<b>1'938</b>	<b>7'495</b>	<b>1'068</b>

**01 HOTELBETRIEBE - GÄSTEANKÜNFTE, LOGIERNÄCHTE UND GASTBETTEN  
NACH REGION UND BETRIEBSART**

April 2005

Region Betriebsart	Betriebe	Ankünfte	Logiernächte	GASTBETTEN		
				Vorhandene	Verfügbare	Besetzung
<b>Liechtenstein</b>	<b>38</b>	<b>3'205</b>	<b>6'273</b>	<b>1'066</b>	<b>1'035</b>	<b>20.2%</b>
Hotelbetriebe	35	3'186	6'015	973	942	21.3%
Alpenhotels	3	19	258	93	93	9.3%
<b>Vaduz</b>	<b>9</b>	<b>1'321</b>	<b>1'962</b>	<b>275</b>	<b>275</b>	<b>23.8%</b>
Hotelbetriebe	9	1'321	1'962	275	275	23.8%
<b>Balzers/Triesen</b>	<b>8</b>	<b>798</b>	<b>1'924</b>	<b>306</b>	<b>306</b>	<b>21.0%</b>
Hotelbetriebe	8	798	1'924	306	306	21.0%
<b>Triesenberg</b>	<b>6</b>	<b>216</b>	<b>634</b>	<b>171</b>	<b>153</b>	<b>13.8%</b>
Hotelbetriebe	3	197	376	78	60	20.9%
Alpenhotels	3	19	258	93	93	9.3%
<b>Schaan/Planken</b>	<b>6</b>	<b>624</b>	<b>1'209</b>	<b>181</b>	<b>173</b>	<b>23.3%</b>
Hotelbetriebe	6	624	1'209	181	173	23.3%
<b>Unterland</b>	<b>9</b>	<b>246</b>	<b>544</b>	<b>133</b>	<b>128</b>	<b>14.1%</b>
Hotelbetriebe	9	246	544	133	128	14.1%



**02 HOTELBETRIEBE - GÄSTEANKÜNFTE UND LOGIERNÄCHTE  
NACH HERKUNFTSLAND UND GEBIET**

April 2005

Herkunftsland (Ständiger Wohnsitz)	Ankünfte		Logiernächte		Rheintal		Steg / Malbun	
	Gesamt	%	Gesamt	%	Ankünfte	Log.Nächte	Ankünfte	Log.Nächte
Liechtenstein	61	1.9%	136	2.2%	61	136	-	-
Schweiz	772	24.1%	1'245	19.8%	761	1'203	11	42
Belgien	46	1.4%	108	1.7%	40	76	6	32
Dänemark	15	0.5%	26	0.4%	15	26	-	-
Deutschland	1'054	32.9%	1'936	30.9%	1'052	1'882	2	54
Estland	4	0.1%	16	0.3%	4	16	-	-
Finnland	14	0.4%	21	0.3%	14	21	-	-
Frankreich	96	3.0%	126	2.0%	96	126	-	-
Griechenland	12	0.4%	23	0.4%	12	23	-	-
Irland	3	0.1%	3	0.0%	3	3	-	-
Italien	97	3.0%	139	2.2%	97	139	-	-
Litauen	3	0.1%	3	0.0%	3	3	-	-
Luxemburg	6	0.2%	129	2.1%	6	8	-	121
Niederlande	83	2.6%	178	2.8%	83	178	-	-
Österreich	177	5.5%	265	4.2%	177	261	-	4
Polen	10	0.3%	24	0.4%	10	24	-	-
Portugal	10	0.3%	27	0.4%	10	27	-	-
Schweden	22	0.7%	47	0.7%	22	47	-	-
Slowakische Republik	5	0.2%	154	2.5%	5	154	-	-
Slowenien	3	0.1%	9	0.1%	3	9	-	-
Spanien	29	0.9%	54	0.9%	29	54	-	-
Tschechische Republik	32	1.0%	42	0.7%	32	42	-	-
Ungarn	32	1.0%	62	1.0%	32	62	-	-
Grossbritannien	145	4.5%	289	4.6%	145	284	-	5
Island	1	0.0%	1	0.0%	1	1	-	-
Norwegen	7	0.2%	10	0.2%	7	10	-	-
Bulgarien	3	0.1%	7	0.1%	3	7	-	-
Kroatien	8	0.2%	13	0.2%	8	13	-	-
Rumänien	8	0.2%	20	0.3%	8	20	-	-
Russische Föderation	16	0.5%	41	0.7%	16	41	-	-
Türkei	6	0.2%	9	0.1%	6	9	-	-
Übriges Europa	19	0.6%	33	0.5%	19	33	-	-
USA	161	5.0%	383	6.1%	161	383	-	-
Übriges Nordamerika	23	0.7%	36	0.6%	23	36	-	-
Brasilien	4	0.1%	17	0.3%	4	17	-	-
Mexiko	1	0.0%	2	0.0%	1	2	-	-
Übriges Mittel- u. Süda	10	0.3%	27	0.4%	10	27	-	-
Südafrika	4	0.1%	8	0.1%	4	8	-	-
Übriges Afrika	18	0.6%	97	1.5%	18	97	-	-
Volksrepublik China	4	0.1%	12	0.2%	4	12	-	-
Hong Kong	5	0.2%	6	0.1%	5	6	-	-
Indien	7	0.2%	42	0.7%	7	42	-	-
Japan	39	1.2%	126	2.0%	39	126	-	-
Süd-Korea	14	0.4%	81	1.3%	14	81	-	-
Taiwan	22	0.7%	62	1.0%	22	62	-	-
Übriges Asien	40	1.2%	99	1.6%	40	99	-	-
Australien	24	0.7%	31	0.5%	24	31	-	-
Ozeanien	9	0.3%	27	0.4%	9	27	-	-
Nicht bezeichnet	21	0.7%	21	0.3%	21	21	-	-
<b>Gesamt</b>	<b>3'205</b>	<b>100.0%</b>	<b>6'273</b>	<b>100.0%</b>	<b>3'186</b>	<b>6'015</b>	<b>19</b>	<b>258</b>

## 03 HOTELBETRIEBE - GÄSTEANKÜNFTE NACH HERKUNFTSLAND UND REGION

April 2005

Herkunftsland (Ständiger Wohnsitz)	Gesamt		Unter- land	Ober- land	Vaduz	Balzers Triesen	Triesen- berg	Schaan Planken
	Anzahl	%						
Liechtenstein	61	1.9%	-	61	18	-	43	-
Schweiz	772	24.1%	52	720	349	194	40	137
Belgien	46	1.4%	1	45	20	3	11	11
Dänemark	15	0.5%	1	14	6	2	-	6
Deutschland	1'054	32.9%	110	944	335	322	61	226
Estland	4	0.1%	-	4	4	-	-	-
Finnland	14	0.4%	1	13	11	-	2	-
Frankreich	96	3.0%	7	89	29	27	7	26
Griechenland	12	0.4%	-	12	8	3	-	1
Irland	3	0.1%	-	3	3	-	-	-
Italien	97	3.0%	7	90	27	15	12	36
Litauen	3	0.1%	-	3	3	-	-	-
Luxemburg	6	0.2%	-	6	5	-	-	1
Niederlande	83	2.6%	-	83	13	43	-	27
Österreich	177	5.5%	20	157	98	29	6	24
Polen	10	0.3%	1	9	-	8	1	-
Portugal	10	0.3%	-	10	8	2	-	-
Schweden	22	0.7%	-	22	13	3	2	4
Slowakische Republik	5	0.2%	1	4	4	-	-	-
Slowenien	3	0.1%	1	2	-	-	-	2
Spanien	29	0.9%	5	24	21	2	-	1
Tschechische Republik	32	1.0%	2	30	22	4	2	2
Ungarn	32	1.0%	6	26	13	6	4	3
Grossbritannien	145	4.5%	8	137	70	27	3	37
Island	1	0.0%	-	1	1	-	-	-
Norwegen	7	0.2%	-	7	2	3	-	2
Bulgarien	3	0.1%	1	2	-	2	-	-
Kroatien	8	0.2%	-	8	5	-	-	3
Rumänien	8	0.2%	2	6	-	6	-	-
Russische Föderation	16	0.5%	-	16	9	3	2	2
Türkei	6	0.2%	-	6	-	1	-	5
Übriges Europa	19	0.6%	1	18	15	2	-	1
USA	161	5.0%	12	149	101	23	14	11
Übriges Nordamerika	23	0.7%	4	19	10	-	2	7
Brasilien	4	0.1%	-	4	1	3	-	-
Mexiko	1	0.0%	-	1	-	1	-	-
Übriges Mittel- u. Südamerika	10	0.3%	-	10	5	2	-	3
Südafrika	4	0.1%	-	4	2	1	-	1
Übriges Afrika	18	0.6%	-	18	2	1	-	15
Volksrepublik China	4	0.1%	-	4	1	1	-	2
Hong Kong	5	0.2%	-	5	5	-	-	-
Indien	7	0.2%	-	7	1	-	-	6
Japan	39	1.2%	2	37	9	27	-	1
Süd-Korea	14	0.4%	-	14	3	-	-	11
Taiwan	22	0.7%	-	22	13	9	-	-
Übriges Asien	40	1.2%	1	39	15	16	2	6
Australien	24	0.7%	-	24	20	-	2	2
Ozeanien	9	0.3%	-	9	-	7	-	2
Nicht bezeichnet	21	0.7%	-	21	21	-	-	-
<b>Gesamt</b>	<b>3'205</b>	<b>100.0%</b>	<b>246</b>	<b>2'959</b>	<b>1'321</b>	<b>798</b>	<b>216</b>	<b>624</b>

## 04 HOTELBETRIEBE - LOGIERNÄCHTE NACH HERKUNFTSLAND UND REGION

April 2005

Herkunftsland (Ständiger Wohnsitz)	Gesamt		Unter- land	Ober- land	Vaduz	Balzers Triesen	Triesen- berg	Schaan Planken
	Anzahl	%						
Liechtenstein	136	2.2%	-	136	56	-	80	-
Schweiz	1'245	19.8%	107	1'138	456	382	108	192
Belgien	108	1.7%	1	107	32	6	49	20
Dänemark	26	0.4%	3	23	6	7	-	10
Deutschland	1'936	30.9%	225	1'711	495	659	185	372
Estland	16	0.3%	-	16	16	-	-	-
Finnland	21	0.3%	4	17	11	-	6	-
Frankreich	126	2.0%	9	117	38	31	9	39
Griechenland	23	0.4%	-	23	11	11	-	1
Irland	3	0.0%	-	3	3	-	-	-
Italien	139	2.2%	24	115	27	25	14	49
Litauen	3	0.0%	-	3	3	-	-	-
Luxemburg	129	2.1%	-	129	7	-	121	1
Niederlande	178	2.8%	-	178	24	86	-	68
Österreich	265	4.2%	44	221	124	51	11	35
Polen	24	0.4%	5	19	-	18	1	-
Portugal	27	0.4%	-	27	20	6	-	1
Schweden	47	0.7%	-	47	21	7	2	17
Slowakische Republik	154	2.5%	5	149	24	125	-	-
Slowenien	9	0.1%	7	2	-	-	-	2
Spanien	54	0.9%	21	33	30	2	-	1
Tschechische Republik	42	0.7%	6	36	28	4	2	2
Ungarn	62	1.0%	10	52	22	15	8	7
Grossbritannien	289	4.6%	32	257	102	66	8	81
Island	1	0.0%	-	1	1	-	-	-
Norwegen	10	0.2%	-	10	2	6	-	2
Bulgarien	7	0.1%	1	6	-	6	-	-
Kroatien	13	0.2%	-	13	5	-	-	8
Rumänien	20	0.3%	2	18	-	18	-	-
Russische Föderation	41	0.7%	-	41	15	22	2	2
Türkei	9	0.1%	-	9	-	2	-	7
Übriges Europa	33	0.5%	7	26	20	5	-	1
USA	383	6.1%	17	366	210	85	22	49
Übriges Nordamerika	36	0.6%	5	31	13	-	2	16
Brasilien	17	0.3%	-	17	1	16	-	-
Mexiko	2	0.0%	-	2	-	2	-	-
Übriges Mittel- u. Südamerika	27	0.4%	-	27	18	4	-	5
Südafrika	8	0.1%	-	8	6	1	-	1
Übriges Afrika	97	1.5%	-	97	2	5	-	90
Volksrepublik China	12	0.2%	-	12	5	5	-	2
Hong Kong	6	0.1%	-	6	6	-	-	-
Indien	42	0.7%	-	42	1	18	-	23
Japan	126	2.0%	6	120	9	110	-	1
Süd-Korea	81	1.3%	-	81	3	1	-	77
Taiwan	62	1.0%	-	62	30	32	-	-
Übriges Asien	99	1.6%	3	96	16	63	2	15
Australien	31	0.5%	-	31	22	-	2	7
Ozeanien	27	0.4%	-	27	-	22	-	5
Nicht bezeichnet	21	0.3%	-	21	21	-	-	-
<b>Gesamt</b>	<b>6'273</b>	<b>100.0%</b>	<b>544</b>	<b>5'729</b>	<b>1'962</b>	<b>1'924</b>	<b>634</b>	<b>1'209</b>

**01 HOTELBETRIEBE - GÄSTEANKÜNFTE, LOGIERNÄCHTE UND GASTBETTEN  
NACH REGION UND BETRIEBSART**

Mai 2005

Region Betriebsart	Betriebe	Ankünfte	Logiernächte	GASTBETTEN		
				Vorhandene	Verfügbare	Besetzung
<b>Liechtenstein</b>	<b>43</b>	<b>3'989</b>	<b>7'054</b>	<b>1'314</b>	<b>1'280</b>	<b>17.8%</b>
Hotelbetriebe	36	3'693	6'392	1'039	1'005	20.5%
Alpenhotels	7	296	662	276	276	7.7%
<b>Vaduz</b>	<b>9</b>	<b>1'546</b>	<b>2'206</b>	<b>294</b>	<b>294</b>	<b>24.2%</b>
Hotelbetriebe	9	1'546	2'206	294	294	24.2%
<b>Balzers/Triesen</b>	<b>8</b>	<b>860</b>	<b>1'838</b>	<b>336</b>	<b>336</b>	<b>17.6%</b>
Hotelbetriebe	8	860	1'838	336	336	17.6%
<b>Triesenberg</b>	<b>10</b>	<b>626</b>	<b>1'156</b>	<b>360</b>	<b>340</b>	<b>11.0%</b>
Hotelbetriebe	3	330	494	84	64	24.9%
Alpenhotels	7	296	662	276	276	7.7%
<b>Schaan/Planken</b>	<b>7</b>	<b>660</b>	<b>1'241</b>	<b>200</b>	<b>191</b>	<b>21.0%</b>
Hotelbetriebe	7	660	1'241	200	191	21.0%
<b>Unterland</b>	<b>9</b>	<b>297</b>	<b>613</b>	<b>125</b>	<b>120</b>	<b>16.5%</b>
Hotelbetriebe	9	297	613	125	120	16.5%

**02 HOTELBETRIEBE - GÄSTEANKÜNFT UND LOGIERNÄCHTE  
NACH HERKUNFTSLAND UND GEBIET**

Mai 2005

Herkunftsland (Ständiger Wohnsitz)	Ankünfte		Logiernächte		Rheintal		Steg / Malbun	
	Gesamt	%	Gesamt	%	Ankünfte	Log.Nächte	Ankünfte	Log.Nächte
Liechtenstein	70	1.8%	144	2.0%	45	107	25	37
Schweiz	1'051	26.3%	1'658	23.5%	916	1'307	135	351
Belgien	69	1.7%	167	2.4%	65	147	4	20
Dänemark	60	1.5%	66	0.9%	22	28	38	38
Deutschland	1'347	33.8%	2'429	34.4%	1'274	2'249	73	180
Finnland	3	0.1%	6	0.1%	3	6	-	-
Frankreich	71	1.8%	129	1.8%	71	129	-	-
Griechenland	15	0.4%	52	0.7%	15	52	-	-
Irland	1	0.0%	1	0.0%	1	1	-	-
Italien	107	2.7%	202	2.9%	107	202	-	-
Litauen	3	0.1%	3	0.0%	3	3	-	-
Luxemburg	9	0.2%	22	0.3%	9	22	-	-
Malta	2	0.1%	4	0.1%	2	4	-	-
Niederlande	91	2.3%	175	2.5%	91	175	-	-
Österreich	216	5.4%	354	5.0%	201	324	15	30
Polen	14	0.4%	17	0.2%	14	17	-	-
Portugal	8	0.2%	12	0.2%	8	12	-	-
Schweden	30	0.8%	81	1.1%	30	81	-	-
Slowakische Republik	8	0.2%	70	1.0%	8	70	-	-
Spanien	22	0.6%	47	0.7%	22	47	-	-
Tschechische Republik	53	1.3%	79	1.1%	51	77	2	2
Ungarn	35	0.9%	83	1.2%	35	83	-	-
Grossbritannien	157	3.9%	243	3.4%	155	241	2	2
Island	1	0.0%	1	0.0%	1	1	-	-
Norwegen	18	0.5%	32	0.5%	18	32	-	-
Bulgarien	4	0.1%	16	0.2%	4	16	-	-
Kroatien	5	0.1%	11	0.2%	5	11	-	-
Rumänien	5	0.1%	15	0.2%	5	15	-	-
Russische Föderation	15	0.4%	45	0.6%	15	45	-	-
Türkei	4	0.1%	4	0.1%	4	4	-	-
Übriges Europa	29	0.7%	34	0.5%	29	34	-	-
USA	188	4.7%	314	4.5%	186	312	2	2
Übriges Nordamerika	23	0.6%	36	0.5%	23	36	-	-
Brasilien	15	0.4%	33	0.5%	15	33	-	-
Mexiko	9	0.2%	27	0.4%	9	27	-	-
Übriges Mittel- u. Süda	10	0.3%	18	0.3%	10	18	-	-
Südafrika	7	0.2%	12	0.2%	7	12	-	-
Übriges Afrika	2	0.1%	2	0.0%	2	2	-	-
Volksrepublik China	7	0.2%	18	0.3%	7	18	-	-
Hong Kong	2	0.1%	4	0.1%	2	4	-	-
Indien	6	0.2%	10	0.1%	6	10	-	-
Japan	62	1.6%	102	1.4%	62	102	-	-
Süd-Korea	8	0.2%	23	0.3%	8	23	-	-
Taiwan	6	0.2%	18	0.3%	6	18	-	-
Übriges Asien	63	1.6%	164	2.3%	63	164	-	-
Australien	26	0.7%	28	0.4%	26	28	-	-
Ozeanien	11	0.3%	20	0.3%	11	20	-	-
Nicht bezeichnet	21	0.5%	23	0.3%	21	23	-	-
<b>Gesamt</b>	<b>3'989</b>	<b>100.0%</b>	<b>7'054</b>	<b>100.0%</b>	<b>3'693</b>	<b>6'392</b>	<b>296</b>	<b>662</b>

## 03 HOTELBETRIEBE - GÄSTEANKÜNFTE NACH HERKUNFTSLAND UND REGION

Mai 2005

Herkunftsland (Ständiger Wohnsitz)	Gesamt		Unter- land	Ober- land	Vaduz	Balzers Triesen	Triesen- berg	Schaan Planken
	Anzahl	%						
Liechtenstein	70	1.8%	-	70	22	8	40	-
Schweiz	1'051	26.3%	70	981	286	280	212	203
Belgien	69	1.7%	8	61	26	7	4	24
Dänemark	60	1.5%	-	60	15	4	38	3
Deutschland	1'347	33.8%	111	1'236	472	290	230	244
Finnland	3	0.1%	-	3	-	3	-	-
Frankreich	71	1.8%	8	63	26	22	2	13
Griechenland	15	0.4%	-	15	2	-	-	13
Irland	1	0.0%	-	1	-	-	-	1
Italien	107	2.7%	27	80	30	16	4	30
Litauen	3	0.1%	-	3	-	-	3	-
Luxemburg	9	0.2%	-	9	4	4	-	1
Malta	2	0.1%	-	2	2	-	-	-
Niederlande	91	2.3%	7	84	24	27	8	25
Österreich	216	5.4%	6	210	143	35	16	16
Polen	14	0.4%	2	12	10	-	2	-
Portugal	8	0.2%	-	8	5	3	-	-
Schweden	30	0.8%	-	30	14	12	4	-
Slowakische Republik	8	0.2%	1	7	4	1	-	2
Spanien	22	0.6%	-	22	11	2	-	9
Tschechische Republik	53	1.3%	4	49	24	10	10	5
Ungarn	35	0.9%	11	24	6	9	-	9
Grossbritannien	157	3.9%	9	148	112	31	2	3
Island	1	0.0%	-	1	-	1	-	-
Norwegen	18	0.5%	-	18	8	6	2	2
Bulgarien	4	0.1%	-	4	2	2	-	-
Kroatien	5	0.1%	1	4	4	-	-	-
Rumänien	5	0.1%	-	5	3	2	-	-
Russische Föderation	15	0.4%	-	15	11	3	-	1
Türkei	4	0.1%	2	2	2	-	-	-
Übriges Europa	29	0.7%	-	29	29	-	-	-
USA	188	4.7%	10	178	106	27	32	13
Übriges Nordamerika	23	0.6%	1	22	15	3	3	1
Brasilien	15	0.4%	1	14	8	3	2	1
Mexiko	9	0.2%	-	9	1	4	3	1
Übriges Mittel- u. Südamerika	10	0.3%	-	10	6	4	-	-
Südafrika	7	0.2%	-	7	3	3	-	1
Übriges Afrika	2	0.1%	-	2	2	-	-	-
Volksrepublik China	7	0.2%	-	7	1	5	-	1
Hong Kong	2	0.1%	-	2	-	1	-	1
Indien	6	0.2%	-	6	5	1	-	-
Japan	62	1.6%	-	62	44	13	4	1
Süd-Korea	8	0.2%	-	8	3	5	-	-
Taiwan	6	0.2%	-	6	1	5	-	-
Übriges Asien	63	1.6%	10	53	18	6	-	29
Australien	26	0.7%	4	22	10	-	5	7
Ozeanien	11	0.3%	4	7	5	2	-	-
Nicht bezeichnet	21	0.5%	-	21	21	-	-	-
<b>Gesamt</b>	<b>3'989</b>	<b>100.0%</b>	<b>297</b>	<b>3'692</b>	<b>1'546</b>	<b>860</b>	<b>626</b>	<b>660</b>

## 04 HOTELBETRIEBE - LOGIERNÄCHTE NACH HERKUNFTSLAND UND REGION

Mai 2005

Herkunftsland (Ständiger Wohnsitz)	Gesamt		Unter- land	Ober- land	Vaduz	Balzers Triesen	Triesen- berg	Schaan Planken
	Anzahl	%						
Liechtenstein	144	2.0%	-	144	58	24	62	-
Schweiz	1'658	23.5%	97	1'561	323	485	457	296
Belgien	167	2.4%	24	143	46	18	20	59
Dänemark	66	0.9%	-	66	15	10	38	3
Deutschland	2'429	34.4%	299	2'130	729	565	408	428
Finnland	6	0.1%	-	6	-	6	-	-
Frankreich	129	1.8%	12	117	37	53	4	23
Griechenland	52	0.7%	-	52	2	-	-	50
Irland	1	0.0%	-	1	-	-	-	1
Italien	202	2.9%	60	142	35	32	7	68
Litauen	3	0.0%	-	3	-	-	3	-
Luxemburg	22	0.3%	-	22	7	14	-	1
Malta	4	0.1%	-	4	4	-	-	-
Niederlande	175	2.5%	13	162	31	60	12	59
Österreich	354	5.0%	7	347	176	90	31	50
Polen	17	0.2%	4	13	11	-	2	-
Portugal	12	0.2%	-	12	7	5	-	-
Schweden	81	1.1%	-	81	18	59	4	-
Slowakische Republik	70	1.0%	1	69	64	1	-	4
Spanien	47	0.7%	13	34	17	2	-	15
Tschechische Republik	79	1.1%	4	75	34	19	14	8
Ungarn	83	1.2%	24	59	8	26	-	25
Grossbritannien	243	3.4%	13	230	149	69	8	4
Island	1	0.0%	-	1	-	1	-	-
Norwegen	32	0.5%	-	32	9	17	4	2
Bulgarien	16	0.2%	-	16	2	14	-	-
Kroatien	11	0.2%	1	10	4	-	-	6
Rumänien	15	0.2%	-	15	3	12	-	-
Russische Föderation	45	0.6%	-	45	18	26	-	1
Türkei	4	0.1%	2	2	2	-	-	-
Übriges Europa	34	0.5%	-	34	34	-	-	-
USA	314	4.5%	10	304	152	74	62	16
Übriges Nordamerika	36	0.5%	1	35	21	7	6	1
Brasilien	33	0.5%	1	32	17	12	2	1
Mexiko	27	0.4%	-	27	13	10	3	1
Übriges Mittel- u. Südamerika	18	0.3%	-	18	10	8	-	-
Südafrika	12	0.2%	-	12	4	7	-	1
Übriges Afrika	2	0.0%	-	2	2	-	-	-
Volksrepublik China	18	0.3%	-	18	6	11	-	1
Hong Kong	4	0.1%	-	4	-	3	-	1
Indien	10	0.1%	-	10	5	5	-	-
Japan	102	1.4%	-	102	56	41	4	1
Süd-Korea	23	0.3%	-	23	3	20	-	-
Taiwan	18	0.3%	-	18	2	16	-	-
Übriges Asien	164	2.3%	15	149	30	11	-	108
Australien	28	0.4%	4	24	12	-	5	7
Ozeanien	20	0.3%	8	12	7	5	-	-
Nicht bezeichnet	23	0.3%	-	23	23	-	-	-
<b>Gesamt</b>	<b>7'054</b>	<b>100.0%</b>	<b>613</b>	<b>6'441</b>	<b>2'206</b>	<b>1'838</b>	<b>1'156</b>	<b>1'241</b>

**01 HOTELBETRIEBE - GÄSTEANKÜNFTE, LOGIERNÄCHTE UND GASTBETTEN  
NACH REGION UND BETRIEBSART**

Juni 2005

Region Betriebsart	Betriebe	Ankünfte	Logiernächte	GASTBETTEN		
				Vorhandene	Verfügbare	Besetzung
<b>Liechtenstein</b>	<b>43</b>	<b>4'971</b>	<b>9'414</b>	<b>1'354</b>	<b>1'332</b>	<b>23.6%</b>
Hotelbetriebe	37	4'527	7'699	1'045	1'023	25.1%
Alpenhotels	6	444	1'715	309	309	18.5%
<b>Vaduz</b>	<b>9</b>	<b>2'068</b>	<b>3'036</b>	<b>295</b>	<b>295</b>	<b>34.3%</b>
Hotelbetriebe	9	2'068	3'036	295	295	34.3%
<b>Balzers/Triesen</b>	<b>8</b>	<b>913</b>	<b>1'961</b>	<b>335</b>	<b>335</b>	<b>19.5%</b>
Hotelbetriebe	8	913	1'961	335	335	19.5%
<b>Triesenberg</b>	<b>9</b>	<b>837</b>	<b>2'356</b>	<b>391</b>	<b>376</b>	<b>20.9%</b>
Hotelbetriebe	3	393	641	82	67	31.9%
Alpenhotels	6	444	1'715	309	309	18.5%
<b>Schaan/Planken</b>	<b>7</b>	<b>758</b>	<b>1'351</b>	<b>206</b>	<b>201</b>	<b>22.4%</b>
Hotelbetriebe	7	758	1'351	206	201	22.4%
<b>Unterland</b>	<b>10</b>	<b>395</b>	<b>710</b>	<b>127</b>	<b>125</b>	<b>18.9%</b>
Hotelbetriebe	10	395	710	127	125	18.9%



**02 HOTELBETRIEBE - GÄSTEANKÜNFTE UND LOGIERNÄCHTE  
NACH HERKUNFTSLAND UND GEBIET**

Juni 2005

Herkunftsland (Ständiger Wohnsitz)	Ankünfte		Logiernächte		Rheintal		Steg / Malbun	
	Gesamt	%	Gesamt	%	Ankünfte	Log.Nächte	Ankünfte	Log.Nächte
Liechtenstein	140	2.8%	181	1.9%	70	105	70	76
Schweiz	1'417	28.5%	2'161	23.0%	1'265	1'856	152	305
Belgien	81	1.6%	213	2.3%	75	165	6	48
Dänemark	12	0.2%	14	0.1%	12	14	-	-
Deutschland	1'519	30.6%	3'362	35.7%	1'351	2'337	168	1'025
Estland	2	0.0%	2	0.0%	2	2	-	-
Finnland	24	0.5%	41	0.4%	24	41	-	-
Frankreich	142	2.9%	229	2.4%	134	213	8	16
Griechenland	9	0.2%	9	0.1%	9	9	-	-
Irland	4	0.1%	8	0.1%	4	8	-	-
Italien	170	3.4%	265	2.8%	168	261	2	4
Lettland	4	0.1%	4	0.0%	4	4	-	-
Litauen	3	0.1%	3	0.0%	3	3	-	-
Luxemburg	22	0.4%	35	0.4%	19	29	3	6
Malta	5	0.1%	5	0.1%	5	5	-	-
Niederlande	155	3.1%	305	3.2%	143	219	12	86
Österreich	234	4.7%	478	5.1%	217	356	17	122
Polen	22	0.4%	41	0.4%	22	41	-	-
Portugal	16	0.3%	19	0.2%	16	19	-	-
Schweden	47	0.9%	87	0.9%	47	87	-	-
Slowakische Republik	5	0.1%	9	0.1%	5	9	-	-
Slowenien	6	0.1%	10	0.1%	6	10	-	-
Spanien	38	0.8%	59	0.6%	38	59	-	-
Tschechische Republik	50	1.0%	201	2.1%	50	201	-	-
Ungarn	30	0.6%	59	0.6%	30	59	-	-
Grossbritannien	196	3.9%	330	3.5%	190	303	6	27
Island	16	0.3%	27	0.3%	16	27	-	-
Norwegen	59	1.2%	94	1.0%	59	94	-	-
Bulgarien	4	0.1%	12	0.1%	4	12	-	-
Rumänien	8	0.2%	9	0.1%	8	9	-	-
Russische Föderation	22	0.4%	38	0.4%	22	38	-	-
Türkei	4	0.1%	11	0.1%	4	11	-	-
Übriges Europa	14	0.3%	31	0.3%	14	31	-	-
USA	246	4.9%	483	5.1%	246	483	-	-
Übriges Nordamerika	21	0.4%	26	0.3%	21	26	-	-
Brasilien	4	0.1%	12	0.1%	4	12	-	-
Mexiko	6	0.1%	16	0.2%	6	16	-	-
Übriges Mittel- u. Süda	13	0.3%	27	0.3%	13	27	-	-
Südafrika	4	0.1%	13	0.1%	4	13	-	-
Übriges Afrika	33	0.7%	132	1.4%	33	132	-	-
Volksrepublik China	14	0.3%	18	0.2%	14	18	-	-
Hong Kong	4	0.1%	8	0.1%	4	8	-	-
Indien	2	0.0%	5	0.1%	2	5	-	-
Japan	56	1.1%	144	1.5%	56	144	-	-
Süd-Korea	6	0.1%	23	0.2%	6	23	-	-
Taiwan	10	0.2%	25	0.3%	10	25	-	-
Übriges Asien	37	0.7%	90	1.0%	37	90	-	-
Australien	27	0.5%	29	0.3%	27	29	-	-
Ozeanien	8	0.2%	11	0.1%	8	11	-	-
<b>Gesamt</b>	<b>4'971</b>	<b>100.0%</b>	<b>9'414</b>	<b>100.0%</b>	<b>4'527</b>	<b>7'699</b>	<b>444</b>	<b>1'715</b>

## 03 HOTELBETRIEBE - GÄSTEANKÜNFTE NACH HERKUNFTSLAND UND REGION

Juni 2005

Herkunftsland (Ständiger Wohnsitz)	Gesamt		Unter- land	Ober- land	Vaduz	Balzers Triesen	Triesen- berg	Schaan Planken
	Anzahl	%						
Liechtenstein	140	2.8%	8	132	12	3	115	2
Schweiz	1'417	28.5%	79	1'338	675	302	192	169
Belgien	81	1.6%	-	81	33	14	15	19
Dänemark	12	0.2%	2	10	7	-	2	1
Deutschland	1'519	30.6%	153	1'366	521	273	299	273
Estland	2	0.0%	-	2	-	-	2	-
Finnland	24	0.5%	3	21	9	2	8	2
Frankreich	142	2.9%	17	125	52	23	23	27
Griechenland	9	0.2%	-	9	5	-	-	4
Irland	4	0.1%	-	4	3	1	-	-
Italien	170	3.4%	22	148	56	46	22	24
Lettland	4	0.1%	-	4	-	-	4	-
Litauen	3	0.1%	-	3	3	-	-	-
Luxemburg	22	0.4%	2	20	16	1	3	-
Malta	5	0.1%	-	5	-	-	5	-
Niederlande	155	3.1%	10	145	51	26	35	33
Österreich	234	4.7%	28	206	88	53	22	43
Polen	22	0.4%	8	14	6	4	2	2
Portugal	16	0.3%	1	15	12	1	-	2
Schweden	47	0.9%	8	39	26	1	2	10
Slowakische Republik	5	0.1%	1	4	3	1	-	-
Slowenien	6	0.1%	-	6	4	2	-	-
Spanien	38	0.8%	5	33	24	4	2	3
Tschechische Republik	50	1.0%	2	48	30	7	8	3
Ungarn	30	0.6%	12	18	7	5	-	6
Grossbritannien	196	3.9%	11	185	101	39	21	24
Island	16	0.3%	-	16	14	-	1	1
Norwegen	59	1.2%	2	57	40	8	2	7
Bulgarien	4	0.1%	-	4	-	-	-	4
Rumänien	8	0.2%	-	8	6	-	-	2
Russische Föderation	22	0.4%	-	22	18	4	-	-
Türkei	4	0.1%	-	4	1	-	-	3
Übriges Europa	14	0.3%	-	14	12	-	-	2
USA	246	4.9%	8	238	110	47	39	42
Übriges Nordamerika	21	0.4%	2	19	12	1	4	2
Brasilien	4	0.1%	1	3	1	1	-	1
Mexiko	6	0.1%	-	6	4	-	-	2
Übriges Mittel- u. Südamerika	13	0.3%	-	13	8	2	2	1
Südafrika	4	0.1%	-	4	3	-	-	1
Übriges Afrika	33	0.7%	-	33	2	3	-	28
Volksrepublik China	14	0.3%	1	13	10	1	-	2
Hong Kong	4	0.1%	-	4	4	-	-	-
Indien	2	0.0%	-	2	-	1	-	1
Japan	56	1.1%	3	53	30	19	3	1
Süd-Korea	6	0.1%	-	6	3	3	-	-
Taiwan	10	0.2%	-	10	1	5	4	-
Übriges Asien	37	0.7%	2	35	20	10	-	5
Australien	27	0.5%	4	23	17	-	-	6
Ozeanien	8	0.2%	-	8	8	-	-	-
<b>Gesamt</b>	<b>4'971</b>	<b>100.0%</b>	<b>395</b>	<b>4'576</b>	<b>2'068</b>	<b>913</b>	<b>837</b>	<b>758</b>

## 04 HOTELBETRIEBE - LOGIERNÄCHTE NACH HERKUNFTSLAND UND REGION

Juni 2005

Herkunftsland (Ständiger Wohnsitz)	Gesamt		Unter- land	Ober- land	Vaduz	Balzers Triesen	Triesen- berg	Schaan Planken
	Anzahl	%						
Liechtenstein	181	1.9%	11	170	23	8	137	2
Schweiz	2'161	23.0%	146	2'015	868	500	385	262
Belgien	213	2.3%	-	213	69	28	61	55
Dänemark	14	0.1%	2	12	7	-	4	1
Deutschland	3'362	35.7%	305	3'057	759	592	1'270	436
Estland	2	0.0%	-	2	-	-	2	-
Finnland	41	0.4%	6	35	11	5	16	3
Frankreich	229	2.4%	36	193	72	43	39	39
Griechenland	9	0.1%	-	9	5	-	-	4
Irland	8	0.1%	-	8	3	5	-	-
Italien	265	2.8%	40	225	61	101	34	29
Lettland	4	0.0%	-	4	-	-	4	-
Litauen	3	0.0%	-	3	3	-	-	-
Luxemburg	35	0.4%	4	31	24	1	6	-
Malta	5	0.1%	-	5	-	-	5	-
Niederlande	305	3.2%	10	295	68	51	120	56
Österreich	478	5.1%	36	442	151	92	131	68
Polen	41	0.4%	11	30	6	12	2	10
Portugal	19	0.2%	1	18	13	3	-	2
Schweden	87	0.9%	9	78	51	5	2	20
Slowakische Republik	9	0.1%	1	8	3	5	-	-
Slowenien	10	0.1%	-	10	4	6	-	-
Spanien	59	0.6%	10	49	35	9	2	3
Tschechische Republik	201	2.1%	2	199	151	13	26	9
Ungarn	59	0.6%	19	40	7	7	-	26
Grossbritannien	330	3.5%	28	302	145	72	48	37
Island	27	0.3%	-	27	25	-	1	1
Norwegen	94	1.0%	2	92	65	18	2	7
Bulgarien	12	0.1%	-	12	-	-	-	12
Rumänien	9	0.1%	-	9	7	-	-	2
Russische Föderation	38	0.4%	-	38	20	18	-	-
Türkei	11	0.1%	-	11	2	-	-	9
Übriges Europa	31	0.3%	-	31	27	-	-	4
USA	483	5.1%	14	469	172	157	42	98
Übriges Nordamerika	26	0.3%	2	24	15	1	6	2
Brasilien	12	0.1%	1	11	2	8	-	1
Mexiko	16	0.2%	-	16	12	2	-	2
Übriges Mittel- u. Südamerika	27	0.3%	-	27	15	4	4	4
Südafrika	13	0.1%	-	13	4	8	-	1
Übriges Afrika	132	1.4%	-	132	5	10	-	117
Volksrepublik China	18	0.2%	2	16	10	3	-	3
Hong Kong	8	0.1%	-	8	8	-	-	-
Indien	5	0.1%	-	5	-	4	-	1
Japan	144	1.5%	6	138	36	95	3	4
Süd-Korea	23	0.2%	-	23	6	17	-	-
Taiwan	25	0.3%	-	25	3	18	4	-
Übriges Asien	90	1.0%	2	88	33	40	-	15
Australien	29	0.3%	4	25	19	-	-	6
Ozeanien	11	0.1%	-	11	11	-	-	-
<b>Gesamt</b>	<b>9'414</b>	<b>100.0%</b>	<b>710</b>	<b>8'704</b>	<b>3'036</b>	<b>1'961</b>	<b>2'356</b>	<b>1'351</b>

**01 HOTELBETRIEBE - GÄSTEANKÜNFTE, LOGIERNÄCHTE UND GASTBETTEN  
NACH REGION UND BETRIEBSART**

Juli 2005

Region Betriebsart	Betriebe	Ankünfte	Logiernächte	GASTBETTEN		
				Vorhandene	Verfügbare	Besetzung
<b>Liechtenstein</b>	<b>42</b>	<b>5'261</b>	<b>10'502</b>	<b>1'239</b>	<b>1'219</b>	<b>27.8%</b>
Hotelbetriebe	36	4'204	7'274	951	931	25.2%
Alpenhotels	6	1'057	3'228	288	288	36.2%
<b>Vaduz</b>	<b>9</b>	<b>1'953</b>	<b>2'770</b>	<b>290</b>	<b>290</b>	<b>30.8%</b>
Hotelbetriebe	9	1'953	2'770	290	290	30.8%
<b>Balzers/Triesen</b>	<b>8</b>	<b>894</b>	<b>1'679</b>	<b>305</b>	<b>305</b>	<b>17.8%</b>
Hotelbetriebe	8	894	1'679	305	305	17.8%
<b>Triesenberg</b>	<b>9</b>	<b>1'458</b>	<b>3'984</b>	<b>372</b>	<b>358</b>	<b>35.9%</b>
Hotelbetriebe	3	401	756	84	70	34.8%
Alpenhotels	6	1'057	3'228	288	288	36.2%
<b>Schaan/Planken</b>	<b>6</b>	<b>590</b>	<b>1'095</b>	<b>154</b>	<b>149</b>	<b>23.7%</b>
Hotelbetriebe	6	590	1'095	154	149	23.7%
<b>Unterland</b>	<b>10</b>	<b>366</b>	<b>974</b>	<b>118</b>	<b>117</b>	<b>26.9%</b>
Hotelbetriebe	10	366	974	118	117	26.9%

**02 HOTELBETRIEBE - GÄSTEANKÜNFTE UND LOGIERNÄCHTE  
NACH HERKUNFTSLAND UND GEBIET**

Juli 2005

Herkunftsland (Ständiger Wohnsitz)	Ankünfte		Logiernächte		Rheintal		Steg / Malbun	
	Gesamt	%	Gesamt	%	Ankünfte	Log.Nächte	Ankünfte	Log.Nächte
Liechtenstein	54	1.0%	121	1.2%	34	50	20	71
Schweiz	1'255	23.9%	2'459	23.4%	839	1'213	416	1'246
Belgien	172	3.3%	675	6.4%	86	138	86	537
Dänemark	133	2.5%	170	1.6%	73	86	60	84
Deutschland	1'460	27.8%	2'848	27.1%	1'183	2'036	277	812
Estland	2	0.0%	2	0.0%	2	2	-	-
Finnland	31	0.6%	45	0.4%	31	45	-	-
Frankreich	147	2.8%	229	2.2%	143	223	4	6
Griechenland	22	0.4%	32	0.3%	21	23	1	9
Irland	5	0.1%	22	0.2%	5	22	-	-
Italien	189	3.6%	328	3.1%	187	326	2	2
Litauen	3	0.1%	5	0.0%	3	5	-	-
Luxemburg	40	0.8%	97	0.9%	20	38	20	59
Niederlande	168	3.2%	327	3.1%	154	287	14	40
Österreich	185	3.5%	393	3.7%	166	342	19	51
Polen	52	1.0%	78	0.7%	52	78	-	-
Portugal	33	0.6%	42	0.4%	29	38	4	4
Schweden	45	0.9%	51	0.5%	45	51	-	-
Slowakische Republik	10	0.2%	128	1.2%	10	128	-	-
Slowenien	10	0.2%	10	0.1%	10	10	-	-
Spanien	56	1.1%	105	1.0%	56	105	-	-
Tschechische Republik	75	1.4%	84	0.8%	69	78	6	6
Ungarn	39	0.7%	65	0.6%	35	49	4	16
Grossbritannien	233	4.4%	410	3.9%	184	286	49	124
Zypern	8	0.2%	12	0.1%	8	12	-	-
Island	3	0.1%	3	0.0%	3	3	-	-
Norwegen	115	2.2%	128	1.2%	107	120	8	8
Bulgarien	24	0.5%	89	0.8%	24	89	-	-
Kroatien	5	0.1%	33	0.3%	5	33	-	-
Rumänien	28	0.5%	39	0.4%	28	39	-	-
Russische Föderation	35	0.7%	49	0.5%	35	49	-	-
Türkei	16	0.3%	66	0.6%	16	66	-	-
Übriges Europa	42	0.8%	82	0.8%	42	82	-	-
USA	319	6.1%	524	5.0%	260	403	59	121
Übriges Nordamerika	18	0.3%	24	0.2%	18	24	-	-
Brasilien	6	0.1%	19	0.2%	6	19	-	-
Mexiko	7	0.1%	10	0.1%	7	10	-	-
Übriges Mittel- u. Süda	15	0.3%	21	0.2%	15	21	-	-
Südafrika	7	0.1%	23	0.2%	7	23	-	-
Übriges Afrika	2	0.0%	5	0.0%	2	5	-	-
Volksrepublik China	20	0.4%	108	1.0%	20	108	-	-
Hong Kong	2	0.0%	4	0.0%	2	4	-	-
Indien	9	0.2%	14	0.1%	9	14	-	-
Japan	57	1.1%	156	1.5%	55	154	2	2
Süd-Korea	7	0.1%	29	0.3%	7	29	-	-
Übriges Asien	78	1.5%	299	2.8%	72	269	6	30
Australien	10	0.2%	15	0.1%	10	15	-	-
Ozeanien	7	0.1%	22	0.2%	7	22	-	-
Nicht bezeichnet	2	0.0%	2	0.0%	2	2	-	-
<b>Gesamt</b>	<b>5'261</b>	<b>100.0%</b>	<b>10'502</b>	<b>100.0%</b>	<b>4'204</b>	<b>7'274</b>	<b>1'057</b>	<b>3'228</b>

## 03 HOTELBETRIEBE - GÄSTEANKÜNFTE NACH HERKUNFTSLAND UND REGION

Juli 2005

Herkunftsland (Ständiger Wohnsitz)	Gesamt		Unter- land	Ober- land	Vaduz	Balzers Triesen	Triesen- berg	Schaan Planken
	Anzahl	%						
Liechtenstein	54	1.0%	2	52	13	-	39	-
Schweiz	1'255	23.9%	82	1'173	379	180	496	118
Belgien	172	3.3%	11	161	42	14	93	12
Dänemark	133	2.5%	6	127	41	9	77	-
Deutschland	1'460	27.8%	123	1'337	353	376	410	198
Estland	2	0.0%	-	2	2	-	-	-
Finnland	31	0.6%	6	25	16	1	6	2
Frankreich	147	2.8%	17	130	55	19	38	18
Griechenland	22	0.4%	-	22	20	1	1	-
Irland	5	0.1%	-	5	3	1	-	1
Italien	189	3.6%	13	176	60	71	6	39
Litauen	3	0.1%	-	3	2	-	-	1
Luxemburg	40	0.8%	-	40	13	4	20	3
Niederlande	168	3.2%	7	161	72	28	36	25
Österreich	185	3.5%	20	165	68	39	20	38
Polen	52	1.0%	1	51	26	16	-	9
Portugal	33	0.6%	-	33	28	1	4	-
Schweden	45	0.9%	6	39	29	1	6	3
Slowakische Republik	10	0.2%	-	10	8	2	-	-
Slowenien	10	0.2%	-	10	3	-	4	3
Spanien	56	1.1%	4	52	35	13	1	3
Tschechische Republik	75	1.4%	4	71	46	9	14	2
Ungarn	39	0.7%	2	37	9	6	7	15
Grossbritannien	233	4.4%	6	227	122	27	69	9
Zypern	8	0.2%	-	8	8	-	-	-
Island	3	0.1%	-	3	3	-	-	-
Norwegen	115	2.2%	6	109	89	6	8	6
Bulgarien	24	0.5%	5	19	7	-	-	12
Kroatien	5	0.1%	-	5	5	-	-	-
Rumänien	28	0.5%	-	28	21	3	-	4
Russische Föderation	35	0.7%	-	35	35	-	-	-
Türkei	16	0.3%	-	16	1	4	-	11
Übriges Europa	42	0.8%	4	38	35	2	-	1
USA	319	6.1%	14	305	191	24	79	11
Übriges Nordamerika	18	0.3%	1	17	14	1	-	2
Brasilien	6	0.1%	-	6	-	3	3	-
Mexiko	7	0.1%	-	7	6	1	-	-
Übriges Mittel- u. Südamerika	15	0.3%	-	15	8	2	2	3
Südafrika	7	0.1%	-	7	6	1	-	-
Übriges Afrika	2	0.0%	-	2	-	-	-	2
Volksrepublik China	20	0.4%	8	12	11	1	-	-
Hong Kong	2	0.0%	-	2	2	-	-	-
Indien	9	0.2%	4	5	1	4	-	-
Japan	57	1.1%	11	46	23	12	11	-
Süd-Korea	7	0.1%	2	5	2	2	-	1
Übriges Asien	78	1.5%	1	77	26	9	6	36
Australien	10	0.2%	-	10	5	1	2	2
Ozeanien	7	0.1%	-	7	7	-	-	-
Nicht bezeichnet	2	0.0%	-	2	2	-	-	-
<b>Gesamt</b>	<b>5'261</b>	<b>100.0%</b>	<b>366</b>	<b>4'895</b>	<b>1'953</b>	<b>894</b>	<b>1'458</b>	<b>590</b>

## 04 HOTELBETRIEBE - LOGIERNÄCHTE NACH HERKUNFTSLAND UND REGION

Juli 2005

Herkunftsland (Ständiger Wohnsitz)	Gesamt		Unter- land	Ober- land	Vaduz	Balzers Triesen	Triesen- berg	Schaan Planken
	Anzahl	%						
Liechtenstein	121	1.2%	2	119	16	1	102	-
Schweiz	2'459	23.4%	198	2'261	441	289	1'381	150
Belgien	675	6.4%	18	657	63	24	549	21
Dänemark	170	1.6%	6	164	41	11	112	-
Deutschland	2'848	27.1%	316	2'532	538	584	1'129	281
Estland	2	0.0%	-	2	2	-	-	-
Finnland	45	0.4%	8	37	16	1	18	2
Frankreich	229	2.2%	40	189	90	30	44	25
Griechenland	32	0.3%	-	32	22	1	9	-
Irland	22	0.2%	-	22	18	2	-	2
Italien	328	3.1%	29	299	83	155	6	55
Litauen	5	0.0%	-	5	4	-	-	1
Luxemburg	97	0.9%	-	97	14	6	59	18
Niederlande	327	3.1%	19	308	87	97	84	40
Österreich	393	3.7%	64	329	110	91	55	73
Polen	78	0.7%	5	73	40	20	-	13
Portugal	42	0.4%	-	42	37	1	4	-
Schweden	51	0.5%	8	43	29	1	10	3
Slowakische Republik	128	1.2%	-	128	124	4	-	-
Slowenien	10	0.1%	-	10	3	-	4	3
Spanien	105	1.0%	23	82	43	33	1	5
Tschechische Republik	84	0.8%	6	78	48	14	14	2
Ungarn	65	0.6%	5	60	13	6	19	22
Grossbritannien	410	3.9%	9	401	173	51	156	21
Zypern	12	0.1%	-	12	12	-	-	-
Island	3	0.0%	-	3	3	-	-	-
Norwegen	128	1.2%	6	122	102	6	8	6
Bulgarien	89	0.8%	5	84	12	-	-	72
Kroatien	33	0.3%	-	33	5	-	-	28
Rumänien	39	0.4%	-	39	22	3	-	14
Russische Föderation	49	0.5%	-	49	49	-	-	-
Türkei	66	0.6%	-	66	2	20	-	44
Übriges Europa	82	0.8%	6	76	69	5	-	2
USA	524	5.0%	19	505	268	58	166	13
Übriges Nordamerika	24	0.2%	3	21	16	1	-	4
Brasilien	19	0.2%	-	19	1	12	6	-
Mexiko	10	0.1%	-	10	8	2	-	-
Übriges Mittel- u. Südamerika	21	0.2%	-	21	13	3	2	3
Südafrika	23	0.2%	-	23	22	1	-	-
Übriges Afrika	5	0.0%	-	5	-	-	-	5
Volksrepublik China	108	1.0%	80	28	12	16	-	-
Hong Kong	4	0.0%	-	4	4	-	-	-
Indien	14	0.1%	4	10	1	9	-	-
Japan	156	1.5%	72	84	30	40	14	-
Süd-Korea	29	0.3%	14	15	2	12	-	1
Übriges Asien	299	2.8%	9	290	33	63	30	164
Australien	15	0.1%	-	15	5	6	2	2
Ozeanien	22	0.2%	-	22	22	-	-	-
Nicht bezeichnet	2	0.0%	-	2	2	-	-	-
<b>Gesamt</b>	<b>10'502</b>	<b>100.0%</b>	<b>974</b>	<b>9'528</b>	<b>2'770</b>	<b>1'679</b>	<b>3'984</b>	<b>1'095</b>

**01 HOTELBETRIEBE - GÄSTEANKÜNFTE, LOGIERNÄCHTE UND GASTBETTEN  
NACH REGION UND BETRIEBSART**

August 2005

Region Betriebsart	Betriebe	Ankünfte	Logiernächte	GASTBETTEN		
				Vorhandene	Verfügbare	Besetzung
<b>Liechtenstein</b>	<b>43</b>	<b>5'823</b>	<b>11'881</b>	<b>1'269</b>	<b>1'248</b>	<b>30.7%</b>
Hotelbetriebe	38	4'905	8'841	1'020	994	28.7%
Alpenhotels	5	918	3'040	249	254	38.6%
<b>Vaduz</b>	<b>9</b>	<b>2'202</b>	<b>3'406</b>	<b>289</b>	<b>289</b>	<b>38.0%</b>
Hotelbetriebe	9	2'202	3'406	289	289	38.0%
<b>Balzers/Triesen</b>	<b>9</b>	<b>1'060</b>	<b>2'264</b>	<b>342</b>	<b>342</b>	<b>21.4%</b>
Hotelbetriebe	9	1'060	2'264	342	342	21.4%
<b>Triesenberg</b>	<b>8</b>	<b>1'435</b>	<b>3'977</b>	<b>333</b>	<b>328</b>	<b>39.1%</b>
Hotelbetriebe	3	517	937	84	74	40.8%
Alpenhotels	5	918	3'040	249	254	38.6%
<b>Schaan/Planken</b>	<b>7</b>	<b>784</b>	<b>1'462</b>	<b>189</b>	<b>174</b>	<b>27.0%</b>
Hotelbetriebe	7	784	1'462	189	174	27.0%
<b>Unterland</b>	<b>10</b>	<b>342</b>	<b>772</b>	<b>115</b>	<b>114</b>	<b>21.8%</b>
Hotelbetriebe	10	342	772	115	114	21.8%



**02 HOTELBETRIEBE - GÄSTEANKÜNFTE UND LOGIERNÄCHTE  
NACH HERKUNFTSLAND UND GEBIET**

August 2005

Herkunftsland (Ständiger Wohnsitz)	Ankünfte		Logiernächte		Rheintal		Steg / Malbun	
	Gesamt	%	Gesamt	%	Ankünfte	Log.Nächte	Ankünfte	Log.Nächte
Liechtenstein	147	2.5%	235	2.0%	92	112	55	123
Schweiz	1'348	23.1%	2'181	18.4%	979	1'459	369	722
Belgien	154	2.6%	860	7.2%	57	183	97	677
Dänemark	67	1.2%	84	0.7%	26	40	41	44
Deutschland	1'699	29.2%	3'707	31.2%	1'480	2'734	219	973
Estland	3	0.1%	3	0.0%	3	3	-	-
Finnland	18	0.3%	34	0.3%	18	34	-	-
Frankreich	209	3.6%	391	3.3%	202	375	7	16
Griechenland	23	0.4%	45	0.4%	23	45	-	-
Irland	11	0.2%	20	0.2%	11	20	-	-
Italien	345	5.9%	463	3.9%	332	441	13	22
Litauen	5	0.1%	5	0.0%	5	5	-	-
Luxemburg	40	0.7%	167	1.4%	37	58	3	109
Malta	6	0.1%	26	0.2%	6	26	-	-
Niederlande	152	2.6%	356	3.0%	135	306	17	50
Österreich	238	4.1%	475	4.0%	200	296	38	179
Polen	53	0.9%	95	0.8%	53	95	-	-
Portugal	10	0.2%	12	0.1%	10	12	-	-
Schweden	44	0.8%	67	0.6%	44	67	-	-
Slowakische Republik	79	1.4%	215	1.8%	79	215	-	-
Slowenien	21	0.4%	24	0.2%	21	24	-	-
Spanien	71	1.2%	134	1.1%	71	134	-	-
Tschechische Republik	43	0.7%	142	1.2%	41	140	2	2
Ungarn	40	0.7%	54	0.5%	36	46	4	8
Grossbritannien	216	3.7%	428	3.6%	178	357	38	71
Zypern	5	0.1%	5	0.0%	5	5	-	-
Island	4	0.1%	6	0.1%	4	6	-	-
Norwegen	30	0.5%	47	0.4%	28	41	2	6
Bulgarien	21	0.4%	30	0.3%	21	30	-	-
Kroatien	9	0.2%	13	0.1%	9	13	-	-
Rumänien	39	0.7%	87	0.7%	39	87	-	-
Russische Föderation	34	0.6%	65	0.5%	34	65	-	-
Türkei	97	1.7%	217	1.8%	97	217	-	-
Übriges Europa	20	0.3%	53	0.4%	20	53	-	-
USA	201	3.5%	440	3.7%	197	432	4	8
Übriges Nordamerika	46	0.8%	77	0.6%	44	74	2	3
Brasilien	4	0.1%	11	0.1%	4	11	-	-
Mexiko	9	0.2%	12	0.1%	9	12	-	-
Übriges Mittel- u. Süda	22	0.4%	40	0.3%	22	40	-	-
Südafrika	9	0.2%	24	0.2%	9	24	-	-
Übriges Afrika	5	0.1%	24	0.2%	5	24	-	-
Volksrepublik China	10	0.2%	47	0.4%	10	47	-	-
Indien	5	0.1%	12	0.1%	5	12	-	-
Japan	78	1.3%	135	1.1%	78	135	-	-
Süd-Korea	10	0.2%	22	0.2%	10	22	-	-
Taiwan	5	0.1%	6	0.1%	5	6	-	-
Übriges Asien	69	1.2%	207	1.7%	62	180	7	27
Australien	24	0.4%	41	0.3%	24	41	-	-
Ozeanien	15	0.3%	25	0.2%	15	25	-	-
Nicht bezeichnet	10	0.2%	12	0.1%	10	12	-	-
<b>Gesamt</b>	<b>5'823</b>	<b>100.0%</b>	<b>11'881</b>	<b>100.0%</b>	<b>4'905</b>	<b>8'841</b>	<b>918</b>	<b>3'040</b>

## 03 HOTELBETRIEBE - GÄSTEANKÜNFTE NACH HERKUNFTSLAND UND REGION

August 2005

Herkunftsland (Ständiger Wohnsitz)	Gesamt		Unter- land	Ober- land	Vaduz	Balzers Triesen	Triesen- berg	Schaan Planken
	Anzahl	%						
Liechtenstein	147	2.5%	-	147	21	10	113	3
Schweiz	1'348	23.1%	66	1'282	399	240	441	202
Belgien	154	2.6%	-	154	32	9	104	9
Dänemark	67	1.2%	2	65	16	-	41	8
Deutschland	1'699	29.2%	168	1'531	470	401	386	274
Estland	3	0.1%	-	3	3	-	-	-
Finnland	18	0.3%	3	15	11	1	2	1
Frankreich	209	3.6%	9	200	110	21	28	41
Griechenland	23	0.4%	-	23	11	2	2	8
Irland	11	0.2%	-	11	4	7	-	-
Italien	345	5.9%	8	337	170	65	54	48
Litauen	5	0.1%	-	5	1	-	-	4
Luxemburg	40	0.7%	-	40	15	8	9	8
Malta	6	0.1%	-	6	2	-	-	4
Niederlande	152	2.6%	10	142	48	26	43	25
Österreich	238	4.1%	24	214	102	35	46	31
Polen	53	0.9%	6	47	42	5	-	-
Portugal	10	0.2%	-	10	8	2	-	-
Schweden	44	0.8%	3	41	29	8	-	4
Slowakische Republik	79	1.4%	-	79	24	50	4	1
Slowenien	21	0.4%	3	18	7	2	5	4
Spanien	71	1.2%	-	71	55	4	6	6
Tschechische Republik	43	0.7%	-	43	30	3	10	-
Ungarn	40	0.7%	5	35	16	9	4	6
Grossbritannien	216	3.7%	17	199	108	21	57	13
Zypern	5	0.1%	-	5	5	-	-	-
Island	4	0.1%	-	4	-	-	2	2
Norwegen	30	0.5%	2	28	13	6	7	2
Bulgarien	21	0.4%	-	21	18	3	-	-
Kroatien	9	0.2%	-	9	9	-	-	-
Rumänien	39	0.7%	-	39	33	1	-	5
Russische Föderation	34	0.6%	-	34	23	5	6	-
Türkei	97	1.7%	-	97	77	9	2	9
Übriges Europa	20	0.3%	-	20	10	7	2	1
USA	201	3.5%	8	193	101	56	21	15
Übriges Nordamerika	46	0.8%	-	46	31	1	9	5
Brasilien	4	0.1%	-	4	-	4	-	-
Mexiko	9	0.2%	-	9	8	1	-	-
Übriges Mittel- u. Südamerika	22	0.4%	-	22	15	4	2	1
Südafrika	9	0.2%	-	9	3	5	-	1
Übriges Afrika	5	0.1%	-	5	-	1	-	4
Volksrepublik China	10	0.2%	-	10	6	3	-	1
Indien	5	0.1%	-	5	1	4	-	-
Japan	78	1.3%	3	75	50	7	18	-
Süd-Korea	10	0.2%	-	10	-	6	-	4
Taiwan	5	0.1%	-	5	4	1	-	-
Übriges Asien	69	1.2%	4	65	24	-	7	34
Australien	24	0.4%	1	23	13	6	4	-
Ozeanien	15	0.3%	-	15	14	1	-	-
Nicht bezeichnet	10	0.2%	-	10	10	-	-	-
<b>Gesamt</b>	<b>5'823</b>	<b>100.0%</b>	<b>342</b>	<b>5'481</b>	<b>2'202</b>	<b>1'060</b>	<b>1'435</b>	<b>784</b>

## 04 HOTELBETRIEBE - LOGIERNÄCHTE NACH HERKUNFTSLAND UND REGION

August 2005

Herkunftsland (Ständiger Wohnsitz)	Gesamt		Unter- land	Ober- land	Vaduz	Balzers Triesen	Triesen- berg	Schaan Planken
	Anzahl	%						
Liechtenstein	235	2.0%	-	235	36	11	185	3
Schweiz	2'181	18.4%	161	2'020	534	375	843	268
Belgien	860	7.2%	-	860	60	106	684	10
Dänemark	84	0.7%	2	82	28	-	44	10
Deutschland	3'707	31.2%	427	3'280	694	717	1'370	499
Estland	3	0.0%	-	3	3	-	-	-
Finnland	34	0.3%	7	27	14	7	2	4
Frankreich	391	3.3%	10	381	158	43	37	143
Griechenland	45	0.4%	-	45	22	2	2	19
Irland	20	0.2%	-	20	4	16	-	-
Italien	463	3.9%	12	451	212	82	103	54
Litauen	5	0.0%	-	5	1	-	-	4
Luxemburg	167	1.4%	-	167	28	8	119	12
Malta	26	0.2%	-	26	2	-	-	24
Niederlande	356	3.0%	14	342	70	98	120	54
Österreich	475	4.0%	33	442	148	51	196	47
Polen	95	0.8%	6	89	84	5	-	-
Portugal	12	0.1%	-	12	8	4	-	-
Schweden	67	0.6%	6	61	38	15	-	8
Slowakische Republik	215	1.8%	-	215	44	165	4	2
Slowenien	24	0.2%	3	21	7	4	5	5
Spanien	134	1.1%	-	134	94	20	6	14
Tschechische Republik	142	1.2%	-	142	129	3	10	-
Ungarn	54	0.5%	8	46	19	13	8	6
Grossbritannien	428	3.6%	30	398	201	60	106	31
Zypern	5	0.0%	-	5	5	-	-	-
Island	6	0.1%	-	6	-	-	2	4
Norwegen	47	0.4%	2	45	14	16	11	4
Bulgarien	30	0.3%	-	30	24	6	-	-
Kroatien	13	0.1%	-	13	13	-	-	-
Rumänien	87	0.7%	-	87	73	8	-	6
Russische Föderation	65	0.5%	-	65	34	25	6	-
Türkei	217	1.8%	-	217	190	16	2	9
Übriges Europa	53	0.4%	-	53	14	36	2	1
USA	440	3.7%	19	421	163	193	36	29
Übriges Nordamerika	77	0.6%	-	77	48	4	12	13
Brasilien	11	0.1%	-	11	-	11	-	-
Mexiko	12	0.1%	-	12	8	4	-	-
Übriges Mittel- u. Südamerika	40	0.3%	-	40	16	9	10	5
Südafrika	24	0.2%	-	24	3	14	-	7
Übriges Afrika	24	0.2%	-	24	-	1	-	23
Volksrepublik China	47	0.4%	-	47	6	40	-	1
Indien	12	0.1%	-	12	5	7	-	-
Japan	135	1.1%	26	109	65	23	21	-
Süd-Korea	22	0.2%	-	22	-	16	-	6
Taiwan	6	0.1%	-	6	5	1	-	-
Übriges Asien	207	1.7%	4	203	39	-	27	137
Australien	41	0.3%	2	39	13	22	4	-
Ozeanien	25	0.2%	-	25	18	7	-	-
Nicht bezeichnet	12	0.1%	-	12	12	-	-	-
<b>Gesamt</b>	<b>11'881</b>	<b>100.0%</b>	<b>772</b>	<b>11'109</b>	<b>3'406</b>	<b>2'264</b>	<b>3'977</b>	<b>1'462</b>

**01 HOTELBETRIEBE - GÄSTEANKÜNFTE, LOGIERNÄCHTE UND GASTBETTEN  
NACH REGION UND BETRIEBSART**

September 2005

Region Betriebsart	Betriebe	Ankünfte	Logiernächte	GASTBETTEN		
				Vorhandene	Verfügbare	Besetzung
<b>Liechtenstein</b>	<b>46</b>	<b>5'050</b>	<b>9'429</b>	<b>1'380</b>	<b>1'373</b>	<b>22.9%</b>
Hotelbetriebe	38	4'189	7'447	1'063	1'056	23.5%
Alpenhotels	8	861	1'982	318	318	20.8%
<b>Vaduz</b>	<b>9</b>	<b>1'822</b>	<b>2'672</b>	<b>295</b>	<b>295</b>	<b>30.2%</b>
Hotelbetriebe	9	1'822	2'672	295	295	30.2%
<b>Balzers/Triesen</b>	<b>9</b>	<b>1'047</b>	<b>1'950</b>	<b>347</b>	<b>347</b>	<b>18.7%</b>
Hotelbetriebe	9	1'047	1'950	347	347	18.7%
<b>Triesenberg</b>	<b>11</b>	<b>1'204</b>	<b>2'682</b>	<b>407</b>	<b>407</b>	<b>22.0%</b>
Hotelbetriebe	3	343	700	89	89	26.2%
Alpenhotels	8	861	1'982	318	318	20.8%
<b>Schaan/Planken</b>	<b>7</b>	<b>700</b>	<b>1'497</b>	<b>201</b>	<b>197</b>	<b>25.3%</b>
Hotelbetriebe	7	700	1'497	201	197	25.3%
<b>Unterland</b>	<b>10</b>	<b>277</b>	<b>628</b>	<b>130</b>	<b>127</b>	<b>16.5%</b>
Hotelbetriebe	10	277	628	130	127	16.5%

**02 HOTELBETRIEBE - GÄSTEANKÜNFTE UND LOGIERNÄCHTE  
NACH HERKUNFTSLAND UND GEBIET**

September 2005

Herkunftsland (Ständiger Wohnsitz)	Ankünfte		Logiernächte		Rheintal		Steg / Malbun	
	Gesamt	%	Gesamt	%	Ankünfte	Log.Nächte	Ankünfte	Log.Nächte
Liechtenstein	93	1.8%	168	1.8%	62	123	31	45
Schweiz	1'303	25.8%	1'896	20.1%	985	1'387	318	509
Belgien	60	1.2%	177	1.9%	54	133	6	44
Dänemark	111	2.2%	134	1.4%	28	51	83	83
Deutschland	1'671	33.1%	3'590	38.1%	1'319	2'449	352	1'141
Estland	4	0.1%	11	0.1%	4	11	-	-
Finnland	14	0.3%	20	0.2%	14	20	-	-
Frankreich	165	3.3%	415	4.4%	163	413	2	2
Griechenland	10	0.2%	12	0.1%	10	12	-	-
Irland	11	0.2%	34	0.4%	11	34	-	-
Italien	149	3.0%	238	2.5%	149	238	-	-
Lettland	4	0.1%	4	0.0%	4	4	-	-
Litauen	1	0.0%	1	0.0%	1	1	-	-
Luxemburg	137	2.7%	222	2.4%	84	123	53	99
Niederlande	80	1.6%	125	1.3%	78	123	2	2
Österreich	241	4.8%	430	4.6%	232	378	9	52
Polen	29	0.6%	70	0.7%	25	66	4	4
Portugal	7	0.1%	11	0.1%	7	11	-	-
Schweden	40	0.8%	64	0.7%	40	64	-	-
Slowakische Republik	28	0.6%	53	0.6%	28	53	-	-
Slowenien	15	0.3%	19	0.2%	15	19	-	-
Spanien	36	0.7%	48	0.5%	36	48	-	-
Tschechische Republik	32	0.6%	111	1.2%	32	111	-	-
Ungarn	33	0.7%	38	0.4%	33	38	-	-
Grossbritannien	171	3.4%	280	3.0%	170	279	1	1
Island	6	0.1%	6	0.1%	6	6	-	-
Norwegen	22	0.4%	31	0.3%	22	31	-	-
Bulgarien	4	0.1%	17	0.2%	4	17	-	-
Kroatien	7	0.1%	7	0.1%	7	7	-	-
Rumänien	17	0.3%	40	0.4%	17	40	-	-
Russische Föderation	30	0.6%	35	0.4%	30	35	-	-
Türkei	9	0.2%	15	0.2%	9	15	-	-
Übriges Europa	12	0.2%	50	0.5%	12	50	-	-
USA	252	5.0%	503	5.3%	252	503	-	-
Übriges Nordamerika	15	0.3%	43	0.5%	15	43	-	-
Brasilien	26	0.5%	35	0.4%	26	35	-	-
Mexiko	-	0.0%	2	0.0%	-	2	-	-
Übriges Mittel- u. Süda	20	0.4%	62	0.7%	20	62	-	-
Südafrika	7	0.1%	16	0.2%	7	16	-	-
Übriges Afrika	9	0.2%	25	0.3%	9	25	-	-
Volksrepublik China	42	0.8%	88	0.9%	42	88	-	-
Hong Kong	4	0.1%	14	0.1%	4	14	-	-
Indien	5	0.1%	11	0.1%	5	11	-	-
Japan	36	0.7%	80	0.8%	36	80	-	-
Süd-Korea	11	0.2%	38	0.4%	11	38	-	-
Taiwan	5	0.1%	11	0.1%	5	11	-	-
Übriges Asien	44	0.9%	96	1.0%	44	96	-	-
Australien	12	0.2%	19	0.2%	12	19	-	-
Ozeanien	-	0.0%	2	0.0%	-	2	-	-
Nicht bezeichnet	10	0.2%	12	0.1%	10	12	-	-
<b>Gesamt</b>	<b>5'050</b>	<b>100.0%</b>	<b>9'429</b>	<b>100.0%</b>	<b>4'189</b>	<b>7'447</b>	<b>861</b>	<b>1'982</b>

## 03 HOTELBETRIEBE - GÄSTEANKÜNFTE NACH HERKUNFTSLAND UND REGION

September 2005

Herkunftsland (Ständiger Wohnsitz)	Gesamt		Unter- land	Ober- land	Vaduz	Balzers Triesen	Triesen- berg	Schaan Planken
	Anzahl	%						
Liechtenstein	93	1.8%	-	93	14	7	70	2
Schweiz	1'303	25.8%	67	1'236	450	259	366	161
Belgien	60	1.2%	13	47	29	6	8	4
Dänemark	111	2.2%	-	111	17	2	88	4
Deutschland	1'671	33.1%	129	1'542	465	361	487	229
Estland	4	0.1%	-	4	4	-	-	-
Finnland	14	0.3%	-	14	11	1	-	2
Frankreich	165	3.3%	8	157	46	36	6	69
Griechenland	10	0.2%	-	10	3	2	-	5
Irland	11	0.2%	-	11	6	5	-	-
Italien	149	3.0%	5	144	56	36	19	33
Lettland	4	0.1%	-	4	-	-	-	4
Litauen	1	0.0%	-	1	-	1	-	-
Luxemburg	137	2.7%	-	137	13	61	63	-
Niederlande	80	1.6%	-	80	30	17	13	20
Österreich	241	4.8%	12	229	124	49	17	39
Polen	29	0.6%	-	29	8	16	4	1
Portugal	7	0.1%	-	7	3	-	-	4
Schweden	40	0.8%	1	39	23	10	-	6
Slowakische Republik	28	0.6%	-	28	3	15	-	10
Slowenien	15	0.3%	-	15	9	-	-	6
Spanien	36	0.7%	4	32	18	5	4	5
Tschechische Republik	32	0.6%	2	30	15	2	7	6
Ungarn	33	0.7%	4	29	15	7	4	3
Grossbritannien	171	3.4%	10	161	95	31	17	18
Island	6	0.1%	-	6	4	-	-	2
Norwegen	22	0.4%	-	22	19	-	-	3
Bulgarien	4	0.1%	-	4	4	-	-	-
Kroatien	7	0.1%	-	7	3	-	4	-
Rumänien	17	0.3%	-	17	8	1	-	8
Russische Föderation	30	0.6%	-	30	27	1	2	-
Türkei	9	0.2%	3	6	3	-	-	3
Übriges Europa	12	0.2%	3	9	7	2	-	-
USA	252	5.0%	10	242	143	51	20	28
Übriges Nordamerika	15	0.3%	2	13	9	1	-	3
Brasilien	26	0.5%	-	26	18	4	-	4
Übriges Mittel- u. Südamerika	20	0.4%	2	18	14	4	-	-
Südafrika	7	0.1%	-	7	5	2	-	-
Übriges Afrika	9	0.2%	-	9	7	2	-	-
Volksrepublik China	42	0.8%	-	42	33	2	-	7
Hong Kong	4	0.1%	1	3	2	1	-	-
Indien	5	0.1%	-	5	-	2	-	3
Japan	36	0.7%	-	36	16	15	1	4
Süd-Korea	11	0.2%	-	11	-	11	-	-
Taiwan	5	0.1%	-	5	-	5	-	-
Übriges Asien	44	0.9%	1	43	26	10	4	3
Australien	12	0.2%	-	12	7	4	-	1
Nicht bezeichnet	10	0.2%	-	10	10	-	-	-
<b>Gesamt</b>	<b>5'050</b>	<b>100.0%</b>	<b>277</b>	<b>4'773</b>	<b>1'822</b>	<b>1'047</b>	<b>1'204</b>	<b>700</b>

## 04 HOTELBETRIEBE - LOGIERNÄCHTE NACH HERKUNFTSLAND UND REGION

September 2005

Herkunftsland (Ständiger Wohnsitz)	Gesamt		Unter- land	Ober- land	Vaduz	Balzers Triesen	Triesen- berg	Schaan Planken
	Anzahl	%						
Liechtenstein	168	1.8%	-	168	40	7	98	23
Schweiz	1'896	20.1%	114	1'782	556	379	630	217
Belgien	177	1.9%	46	131	58	22	46	5
Dänemark	134	1.4%	-	134	24	2	96	12
Deutschland	3'590	38.1%	273	3'317	694	616	1'500	507
Estland	11	0.1%	-	11	11	-	-	-
Finnland	20	0.2%	-	20	15	3	-	2
Frankreich	415	4.4%	12	403	55	68	8	272
Griechenland	12	0.1%	-	12	4	2	-	6
Irland	34	0.4%	-	34	6	28	-	-
Italien	238	2.5%	14	224	74	63	35	52
Lettland	4	0.0%	-	4	-	-	-	4
Litauen	1	0.0%	-	1	-	1	-	-
Luxemburg	222	2.4%	-	222	16	97	109	-
Niederlande	125	1.3%	-	125	43	27	20	35
Österreich	430	4.6%	34	396	197	69	62	68
Polen	70	0.7%	-	70	8	55	4	3
Portugal	11	0.1%	-	11	4	-	-	7
Schweden	64	0.7%	3	61	33	16	-	12
Slowakische Republik	53	0.6%	-	53	3	27	-	23
Slowenien	19	0.2%	-	19	13	-	-	6
Spanien	48	0.5%	7	41	23	6	6	6
Tschechische Republik	111	1.2%	2	109	88	8	7	6
Ungarn	38	0.4%	4	34	15	12	4	3
Grossbritannien	280	3.0%	21	259	138	66	25	30
Island	6	0.1%	-	6	4	-	-	2
Norwegen	31	0.3%	-	31	20	2	-	9
Bulgarien	17	0.2%	-	17	16	1	-	-
Kroatien	7	0.1%	-	7	3	-	4	-
Rumänien	40	0.4%	-	40	8	3	-	29
Russische Föderation	35	0.4%	-	35	32	1	2	-
Türkei	15	0.2%	3	12	5	-	-	7
Übriges Europa	50	0.5%	15	35	9	26	-	-
USA	503	5.3%	29	474	214	153	20	87
Übriges Nordamerika	43	0.5%	2	41	20	10	-	11
Brasilien	35	0.4%	-	35	18	13	-	4
Mexiko	2	0.0%	-	2	-	2	-	-
Übriges Mittel- u. Südamerika	62	0.7%	25	37	27	9	-	1
Südafrika	16	0.2%	-	16	14	2	-	-
Übriges Afrika	25	0.3%	-	25	21	4	-	-
Volksrepublik China	88	0.9%	-	88	52	12	-	24
Hong Kong	14	0.1%	8	6	4	2	-	-
Indien	11	0.1%	-	11	-	4	-	7
Japan	80	0.8%	14	66	23	28	2	13
Süd-Korea	38	0.4%	-	38	-	38	-	-
Taiwan	11	0.1%	-	11	-	11	-	-
Übriges Asien	96	1.0%	2	94	42	45	4	3
Australien	19	0.2%	-	19	10	8	-	1
Ozeanien	2	0.0%	-	2	-	2	-	-
Nicht bezeichnet	12	0.1%	-	12	12	-	-	-
<b>Gesamt</b>	<b>9'429</b>	<b>100.0%</b>	<b>628</b>	<b>8'801</b>	<b>2'672</b>	<b>1'950</b>	<b>2'682</b>	<b>1'497</b>

**01 HOTELBETRIEBE - GÄSTEANKÜNFTE, LOGIERNÄCHTE UND GASTBETTEN  
NACH REGION UND BETRIEBSART**

Oktober 2005

Region Betriebsart	Betriebe	Ankünfte	Logiernächte	GASTBETTEN		
				Vorhandene	Verfügbare	Besetzung
<b>Liechtenstein</b>	<b>44</b>	<b>4'172</b>	<b>8'343</b>	<b>1'233</b>	<b>1'199</b>	<b>22.4%</b>
Hotelbetriebe	38	3'869	7'220	1'043	1'009	23.1%
Alpenhotels	6	303	1'123	190	190	19.1%
<b>Vaduz</b>	<b>9</b>	<b>1'679</b>	<b>2'793</b>	<b>288</b>	<b>288</b>	<b>31.3%</b>
Hotelbetriebe	9	1'679	2'793	288	288	31.3%
<b>Balzers/Triesen</b>	<b>9</b>	<b>1'034</b>	<b>2'117</b>	<b>345</b>	<b>345</b>	<b>19.8%</b>
Hotelbetriebe	9	1'034	2'117	345	345	19.8%
<b>Triesenberg</b>	<b>9</b>	<b>568</b>	<b>1'623</b>	<b>272</b>	<b>248</b>	<b>21.1%</b>
Hotelbetriebe	3	265	500	82	58	27.8%
Alpenhotels	6	303	1'123	190	190	19.1%
<b>Schaan/Planken</b>	<b>7</b>	<b>592</b>	<b>1'224</b>	<b>210</b>	<b>201</b>	<b>19.6%</b>
Hotelbetriebe	7	592	1'224	210	201	19.6%
<b>Unterland</b>	<b>10</b>	<b>299</b>	<b>586</b>	<b>118</b>	<b>118</b>	<b>16.1%</b>
Hotelbetriebe	10	299	586	118	118	16.1%



**02 HOTELBETRIEBE - GÄSTEANKÜNFTE UND LOGIERNÄCHTE  
NACH HERKUNFTSLAND UND GEBIET**

Oktober 2005

Herkunftsland (Ständiger Wohnsitz)	Ankünfte		Logiernächte		Rheintal		Steg / Malbun	
	Gesamt	%	Gesamt	%	Ankünfte	Log.Nächte	Ankünfte	Log.Nächte
Liechtenstein	162	3.9%	742	8.9%	54	73	108	669
Schweiz	1'094	26.2%	1'974	23.7%	939	1'627	155	347
Belgien	64	1.5%	105	1.3%	64	105	-	-
Dänemark	20	0.5%	83	1.0%	20	83	-	-
Deutschland	1'179	28.3%	2'022	24.2%	1'153	1'929	26	93
Finnland	15	0.4%	30	0.4%	15	30	-	-
Frankreich	167	4.0%	458	5.5%	167	458	-	-
Griechenland	31	0.7%	84	1.0%	31	84	-	-
Irland	2	0.0%	2	0.0%	2	2	-	-
Italien	184	4.4%	246	2.9%	184	246	-	-
Lettland	9	0.2%	9	0.1%	9	9	-	-
Litauen	1	0.0%	1	0.0%	1	1	-	-
Luxemburg	9	0.2%	10	0.1%	9	10	-	-
Malta	7	0.2%	28	0.3%	7	28	-	-
Niederlande	87	2.1%	183	2.2%	87	183	-	-
Österreich	173	4.1%	279	3.3%	161	267	12	12
Polen	19	0.5%	35	0.4%	17	33	2	2
Portugal	41	1.0%	53	0.6%	41	53	-	-
Schweden	34	0.8%	69	0.8%	34	69	-	-
Slowakische Republik	13	0.3%	74	0.9%	13	74	-	-
Slowenien	33	0.8%	133	1.6%	33	133	-	-
Spanien	28	0.7%	67	0.8%	28	67	-	-
Tschechische Republik	52	1.2%	64	0.8%	52	64	-	-
Ungarn	23	0.6%	34	0.4%	23	34	-	-
Grossbritannien	156	3.7%	279	3.3%	156	279	-	-
Norwegen	6	0.1%	6	0.1%	6	6	-	-
Bulgarien	1	0.0%	1	0.0%	1	1	-	-
Kroatien	5	0.1%	15	0.2%	5	15	-	-
Rumänien	12	0.3%	14	0.2%	12	14	-	-
Russische Föderation	25	0.6%	51	0.6%	25	51	-	-
Türkei	5	0.1%	5	0.1%	5	5	-	-
Übriges Europa	21	0.5%	39	0.5%	21	39	-	-
USA	269	6.4%	632	7.6%	269	632	-	-
Übriges Nordamerika	27	0.6%	43	0.5%	27	43	-	-
Brasilien	10	0.2%	10	0.1%	10	10	-	-
Mexiko	6	0.1%	18	0.2%	6	18	-	-
Übriges Mittel- u. Süda	36	0.9%	77	0.9%	36	77	-	-
Südafrika	3	0.1%	10	0.1%	3	10	-	-
Übriges Afrika	5	0.1%	17	0.2%	5	17	-	-
Volksrepublik China	12	0.3%	20	0.2%	12	20	-	-
Hong Kong	1	0.0%	2	0.0%	1	2	-	-
Indien	2	0.0%	4	0.0%	2	4	-	-
Japan	26	0.6%	63	0.8%	26	63	-	-
Süd-Korea	21	0.5%	75	0.9%	21	75	-	-
Übriges Asien	30	0.7%	96	1.2%	30	96	-	-
Australien	29	0.7%	54	0.6%	29	54	-	-
Ozeanien	5	0.1%	7	0.1%	5	7	-	-
Nicht bezeichnet	12	0.3%	20	0.2%	12	20	-	-
<b>Gesamt</b>	<b>4'172</b>	<b>100.0%</b>	<b>8'343</b>	<b>100.0%</b>	<b>3'869</b>	<b>7'220</b>	<b>303</b>	<b>1'123</b>

## 03 HOTELBETRIEBE - GÄSTEANKÜNFTE NACH HERKUNFTSLAND UND REGION

Oktober 2005

Herkunftsland (Ständiger Wohnsitz)	Gesamt		Unter- land	Ober- land	Vaduz	Balzers Triesen	Triesen- berg	Schaan Planken
	Anzahl	%						
Liechtenstein	162	3.9%	-	162	14	26	121	1
Schweiz	1'094	26.2%	89	1'005	316	344	208	137
Belgien	64	1.5%	-	64	26	18	17	3
Dänemark	20	0.5%	1	19	7	3	3	6
Deutschland	1'179	28.3%	127	1'052	444	277	119	212
Finnland	15	0.4%	-	15	8	5	-	2
Frankreich	167	4.0%	13	154	55	14	4	81
Griechenland	31	0.7%	-	31	24	1	-	6
Irland	2	0.0%	-	2	1	1	-	-
Italien	184	4.4%	15	169	87	49	5	28
Lettland	9	0.2%	-	9	9	-	-	-
Litauen	1	0.0%	-	1	1	-	-	-
Luxemburg	9	0.2%	-	9	8	1	-	-
Malta	7	0.2%	-	7	-	7	-	-
Niederlande	87	2.1%	6	81	21	43	5	12
Österreich	173	4.1%	10	163	112	27	12	12
Polen	19	0.5%	-	19	13	-	2	4
Portugal	41	1.0%	-	41	36	4	-	1
Schweden	34	0.8%	1	33	11	8	3	11
Slowakische Republik	13	0.3%	-	13	2	8	-	3
Slowenien	33	0.8%	-	33	23	3	-	7
Spanien	28	0.7%	-	28	5	11	6	6
Tschechische Republik	52	1.2%	1	51	20	18	7	6
Ungarn	23	0.6%	3	20	6	6	-	8
Grossbritannien	156	3.7%	5	151	105	29	8	9
Norwegen	6	0.1%	-	6	4	-	-	2
Bulgarien	1	0.0%	-	1	1	-	-	-
Kroatien	5	0.1%	-	5	2	1	2	-
Rumänien	12	0.3%	-	12	8	2	-	2
Russische Föderation	25	0.6%	-	25	20	1	4	-
Türkei	5	0.1%	-	5	3	-	-	2
Übriges Europa	21	0.5%	3	18	9	6	-	3
USA	269	6.4%	7	262	161	55	30	16
Übriges Nordamerika	27	0.6%	-	27	20	5	2	-
Brasilien	10	0.2%	6	4	2	2	-	-
Mexiko	6	0.1%	-	6	4	2	-	-
Übriges Mittel- u. Südamerika	36	0.9%	-	36	30	6	-	-
Südafrika	3	0.1%	-	3	-	-	1	2
Übriges Afrika	5	0.1%	-	5	4	1	-	-
Volksrepublik China	12	0.3%	4	8	3	5	-	-
Hong Kong	1	0.0%	-	1	1	-	-	-
Indien	2	0.0%	-	2	-	2	-	-
Japan	26	0.6%	3	23	11	11	-	1
Süd-Korea	21	0.5%	1	20	-	18	-	2
Übriges Asien	30	0.7%	1	29	8	11	7	3
Australien	29	0.7%	2	27	20	3	2	2
Ozeanien	5	0.1%	-	5	4	-	-	1
Nicht bezeichnet	12	0.3%	1	11	10	-	-	1
<b>Gesamt</b>	<b>4'172</b>	<b>100.0%</b>	<b>299</b>	<b>3'873</b>	<b>1'679</b>	<b>1'034</b>	<b>568</b>	<b>592</b>

## 04 HOTELBETRIEBE - LOGIERNÄCHTE NACH HERKUNFTSLAND UND REGION

Oktober 2005

Herkunftsland (Ständiger Wohnsitz)	Gesamt		Unter- land	Ober- land	Vaduz	Balzers Triesen	Triesen- berg	Schaan Planken
	Anzahl	%						
Liechtenstein	742	8.9%	-	742	23	30	688	1
Schweiz	1'974	23.7%	209	1'765	497	598	445	225
Belgien	105	1.3%	16	89	44	18	21	6
Dänemark	83	1.0%	2	81	10	9	15	47
Deutschland	2'022	24.2%	245	1'777	663	542	229	343
Finnland	30	0.4%	-	30	9	15	-	6
Frankreich	458	5.5%	13	445	92	28	4	321
Griechenland	84	1.0%	-	84	73	5	-	6
Irland	2	0.0%	-	2	1	1	-	-
Italien	246	2.9%	18	228	108	78	7	35
Lettland	9	0.1%	-	9	9	-	-	-
Litauen	1	0.0%	-	1	1	-	-	-
Luxemburg	10	0.1%	-	10	9	1	-	-
Malta	28	0.3%	-	28	-	28	-	-
Niederlande	183	2.2%	9	174	36	108	14	16
Österreich	279	3.3%	17	262	163	57	12	30
Polen	35	0.4%	-	35	23	-	2	10
Portugal	53	0.6%	-	53	44	8	-	1
Schweden	69	0.8%	1	68	16	19	3	30
Slowakische Republik	74	0.9%	-	74	2	64	-	8
Slowenien	133	1.6%	-	133	115	7	-	11
Spanien	67	0.8%	-	67	7	32	12	16
Tschechische Republik	64	0.8%	1	63	22	28	7	6
Ungarn	34	0.4%	6	28	7	13	-	8
Grossbritannien	279	3.3%	13	266	165	52	25	24
Norwegen	6	0.1%	-	6	4	-	-	2
Bulgarien	1	0.0%	-	1	1	-	-	-
Kroatien	15	0.2%	-	15	2	1	12	-
Rumänien	14	0.2%	-	14	10	2	-	2
Russische Föderation	51	0.6%	-	51	30	5	16	-
Türkei	5	0.1%	-	5	3	-	-	2
Übriges Europa	39	0.5%	3	36	13	20	-	3
USA	632	7.6%	7	625	381	131	86	27
Übriges Nordamerika	43	0.5%	-	43	33	5	4	1
Brasilien	10	0.1%	6	4	2	2	-	-
Mexiko	18	0.2%	-	18	10	8	-	-
Übriges Mittel- u. Südamerika	77	0.9%	-	77	63	14	-	-
Südafrika	10	0.1%	-	10	-	-	2	8
Übriges Afrika	17	0.2%	-	17	14	3	-	-
Volksrepublik China	20	0.2%	4	16	3	13	-	-
Hong Kong	2	0.0%	-	2	2	-	-	-
Indien	4	0.0%	-	4	-	4	-	-
Japan	63	0.8%	3	60	13	40	-	7
Süd-Korea	75	0.9%	1	74	-	70	-	4
Übriges Asien	96	1.2%	5	91	24	48	7	12
Australien	54	0.6%	2	52	28	10	12	2
Ozeanien	7	0.1%	-	7	4	-	-	3
Nicht bezeichnet	20	0.2%	5	15	14	-	-	1
<b>Gesamt</b>	<b>8'343</b>	<b>100.0%</b>	<b>586</b>	<b>7'757</b>	<b>2'793</b>	<b>2'117</b>	<b>1'623</b>	<b>1'224</b>

**01 HOTELBETRIEBE - GÄSTEANKÜNFTE, LOGIERNÄCHTE UND GASTBETTEN  
NACH REGION UND BETRIEBSART**

November 2005

Region Betriebsart	Betriebe	Ankünfte	Logiernächte	GASTBETTEN		
				Vorhandene	Verfügbare	Besetzung
<b>Liechtenstein</b>	<b>38</b>	<b>3'574</b>	<b>6'109</b>	<b>1'073</b>	<b>1'027</b>	<b>19.8%</b>
Hotelbetriebe	36	3'562	6'091	1'017	971	20.9%
Alpenhotels	2	12	18	56	56	1.1%
<b>Vaduz</b>	<b>8</b>	<b>1'406</b>	<b>1'984</b>	<b>274</b>	<b>273</b>	<b>24.2%</b>
Hotelbetriebe	8	1'406	1'984	274	273	24.2%
<b>Balzers/Triesen</b>	<b>9</b>	<b>887</b>	<b>1'741</b>	<b>347</b>	<b>347</b>	<b>16.7%</b>
Hotelbetriebe	9	887	1'741	347	347	16.7%
<b>Triesenberg</b>	<b>6</b>	<b>282</b>	<b>401</b>	<b>144</b>	<b>114</b>	<b>11.7%</b>
Hotelbetriebe	4	270	383	88	58	22.0%
Alpenhotels	2	12	18	56	56	1.1%
<b>Schaan/Planken</b>	<b>7</b>	<b>741</b>	<b>1'525</b>	<b>198</b>	<b>186</b>	<b>27.3%</b>
Hotelbetriebe	7	741	1'525	198	186	27.3%
<b>Unterland</b>	<b>8</b>	<b>258</b>	<b>458</b>	<b>110</b>	<b>107</b>	<b>14.3%</b>
Hotelbetriebe	8	258	458	110	107	14.3%

**02 HOTELBETRIEBE - GÄSTEANKÜNFTE UND LOGIERNÄCHTE  
NACH HERKUNFTSLAND UND GEBIET**

November 2005

Herkunftsland (Ständiger Wohnsitz)	Ankünfte		Logiernächte		Rheintal		Steg / Malbun	
	Gesamt	%	Gesamt	%	Ankünfte	Log.Nächte	Ankünfte	Log.Nächte
Liechtenstein	59	1.7%	81	1.3%	59	81	-	-
Schweiz	926	25.9%	1'298	21.2%	916	1'282	10	16
Belgien	25	0.7%	62	1.0%	25	62	-	-
Dänemark	12	0.3%	43	0.7%	12	43	-	-
Deutschland	1'148	32.1%	1'699	27.8%	1'146	1'697	2	2
Estland	1	0.0%	3	0.0%	1	3	-	-
Finnland	11	0.3%	14	0.2%	11	14	-	-
Frankreich	169	4.7%	534	8.7%	169	534	-	-
Griechenland	22	0.6%	37	0.6%	22	37	-	-
Irland	9	0.3%	21	0.3%	9	21	-	-
Italien	138	3.9%	236	3.9%	138	236	-	-
Luxemburg	14	0.4%	14	0.2%	14	14	-	-
Malta	1	0.0%	1	0.0%	1	1	-	-
Niederlande	53	1.5%	79	1.3%	53	79	-	-
Österreich	213	6.0%	302	4.9%	213	302	-	-
Polen	11	0.3%	14	0.2%	11	14	-	-
Portugal	10	0.3%	31	0.5%	10	31	-	-
Schweden	29	0.8%	44	0.7%	29	44	-	-
Slowakische Republik	12	0.3%	31	0.5%	12	31	-	-
Slowenien	15	0.4%	26	0.4%	15	26	-	-
Spanien	42	1.2%	58	0.9%	42	58	-	-
Tschechische Republik	21	0.6%	28	0.5%	21	28	-	-
Ungarn	27	0.8%	40	0.7%	27	40	-	-
Grossbritannien	170	4.8%	301	4.9%	170	301	-	-
Zypern	1	0.0%	1	0.0%	1	1	-	-
Norwegen	5	0.1%	5	0.1%	5	5	-	-
Bulgarien	9	0.3%	18	0.3%	9	18	-	-
Kroatien	10	0.3%	26	0.4%	10	26	-	-
Rumänien	10	0.3%	18	0.3%	10	18	-	-
Russische Föderation	12	0.3%	21	0.3%	12	21	-	-
Türkei	10	0.3%	13	0.2%	10	13	-	-
Übriges Europa	41	1.1%	99	1.6%	41	99	-	-
USA	163	4.6%	406	6.6%	163	406	-	-
Übriges Nordamerika	17	0.5%	29	0.5%	17	29	-	-
Brasilien	17	0.5%	34	0.6%	17	34	-	-
Mexiko	6	0.2%	7	0.1%	6	7	-	-
Übriges Mittel- u. Süda	25	0.7%	42	0.7%	25	42	-	-
Südafrika	5	0.1%	9	0.1%	5	9	-	-
Übriges Afrika	10	0.3%	17	0.3%	10	17	-	-
Volksrepublik China	5	0.1%	17	0.3%	5	17	-	-
Hong Kong	1	0.0%	1	0.0%	1	1	-	-
Japan	18	0.5%	79	1.3%	18	79	-	-
Süd-Korea	5	0.1%	43	0.7%	5	43	-	-
Taiwan	5	0.1%	14	0.2%	5	14	-	-
Übriges Asien	45	1.3%	197	3.2%	45	197	-	-
Australien	8	0.2%	8	0.1%	8	8	-	-
Ozeanien	3	0.1%	3	0.0%	3	3	-	-
Nicht bezeichnet	5	0.1%	5	0.1%	5	5	-	-
<b>Gesamt</b>	<b>3'574</b>	<b>100.0%</b>	<b>6'109</b>	<b>100.0%</b>	<b>3'562</b>	<b>6'091</b>	<b>12</b>	<b>18</b>

## 03 HOTELBETRIEBE - GÄSTEANKÜNFTE NACH HERKUNFTSLAND UND REGION

November 2005

Herkunftsland (Ständiger Wohnsitz)	Gesamt		Unter- land	Ober- land	Vaduz	Balzers Triesen	Triesen- berg	Schaan Planken
	Anzahl	%						
Liechtenstein	59	1.7%	-	59	6	1	48	4
Schweiz	926	25.9%	60	866	367	240	78	181
Belgien	25	0.7%	2	23	14	5	3	1
Dänemark	12	0.3%	1	11	1	3	-	7
Deutschland	1'148	32.1%	117	1'031	414	298	87	232
Estland	1	0.0%	-	1	-	1	-	-
Finnland	11	0.3%	-	11	6	1	1	3
Frankreich	169	4.7%	2	167	35	25	16	91
Griechenland	22	0.6%	-	22	12	5	-	5
Irland	9	0.3%	-	9	3	4	-	2
Italien	138	3.9%	8	130	61	39	3	27
Luxemburg	14	0.4%	-	14	10	1	-	3
Malta	1	0.0%	-	1	1	-	-	-
Niederlande	53	1.5%	3	50	13	18	5	14
Österreich	213	6.0%	21	192	110	30	10	42
Polen	11	0.3%	-	11	5	6	-	-
Portugal	10	0.3%	-	10	3	2	-	5
Schweden	29	0.8%	-	29	14	13	-	2
Slowakische Republik	12	0.3%	4	8	1	2	-	5
Slowenien	15	0.4%	-	15	6	5	-	4
Spanien	42	1.2%	-	42	12	10	3	17
Tschechische Republik	21	0.6%	3	18	8	4	4	2
Ungarn	27	0.8%	5	22	13	8	-	1
Grossbritannien	170	4.8%	10	160	99	30	6	25
Zypern	1	0.0%	-	1	1	-	-	-
Norwegen	5	0.1%	-	5	5	-	-	-
Bulgarien	9	0.3%	4	5	-	5	-	-
Kroatien	10	0.3%	-	10	2	5	-	3
Rumänien	10	0.3%	-	10	4	6	-	-
Russische Föderation	12	0.3%	-	12	12	-	-	-
Türkei	10	0.3%	-	10	6	2	-	2
Übriges Europa	41	1.1%	2	39	5	34	-	-
USA	163	4.6%	9	154	81	46	12	15
Übriges Nordamerika	17	0.5%	-	17	13	4	-	-
Brasilien	17	0.5%	1	16	13	3	-	-
Mexiko	6	0.2%	-	6	3	3	-	-
Übriges Mittel- u. Südamerika	25	0.7%	-	25	13	5	-	7
Südafrika	5	0.1%	-	5	3	-	-	2
Übriges Afrika	10	0.3%	-	10	6	-	2	2
Volksrepublik China	5	0.1%	4	1	1	-	-	-
Hong Kong	1	0.0%	-	1	-	-	-	1
Japan	18	0.5%	-	18	3	14	-	1
Süd-Korea	5	0.1%	-	5	2	3	-	-
Taiwan	5	0.1%	-	5	-	5	-	-
Übriges Asien	45	1.3%	-	45	8	-	2	35
Australien	8	0.2%	2	6	6	-	-	-
Ozeanien	3	0.1%	-	3	2	1	-	-
Nicht bezeichnet	5	0.1%	-	5	3	-	2	-
<b>Gesamt</b>	<b>3'574</b>	<b>100.0%</b>	<b>258</b>	<b>3'316</b>	<b>1'406</b>	<b>887</b>	<b>282</b>	<b>741</b>

## 04 HOTELBETRIEBE - LOGIERNÄCHTE NACH HERKUNFTSLAND UND REGION

November 2005

Herkunftsland (Ständiger Wohnsitz)	Gesamt		Unter- land	Ober- land	Vaduz	Balzers Triesen	Triesen- berg	Schaan Planken
	Anzahl	%						
Liechtenstein	81	1.3%	-	81	14	5	58	4
Schweiz	1'298	21.2%	84	1'214	484	367	131	232
Belgien	62	1.0%	2	60	39	8	12	1
Dänemark	43	0.7%	3	40	1	5	-	34
Deutschland	1'699	27.8%	211	1'488	564	475	119	330
Estland	3	0.0%	-	3	-	3	-	-
Finnland	14	0.2%	-	14	6	4	1	3
Frankreich	534	8.7%	3	531	64	53	18	396
Griechenland	37	0.6%	-	37	17	5	-	15
Irland	21	0.3%	-	21	3	10	-	8
Italien	236	3.9%	14	222	73	109	3	37
Luxemburg	14	0.2%	-	14	10	1	-	3
Malta	1	0.0%	-	1	1	-	-	-
Niederlande	79	1.3%	3	76	13	36	6	21
Österreich	302	4.9%	28	274	136	68	11	59
Polen	14	0.2%	-	14	6	8	-	-
Portugal	31	0.5%	-	31	5	5	-	21
Schweden	44	0.7%	-	44	20	22	-	2
Slowakische Republik	31	0.5%	8	23	1	2	-	20
Slowenien	26	0.4%	-	26	6	16	-	4
Spanien	58	0.9%	-	58	14	19	3	22
Tschechische Republik	28	0.5%	3	25	10	4	4	7
Ungarn	40	0.7%	7	33	17	14	-	2
Grossbritannien	301	4.9%	31	270	135	77	6	52
Zypern	1	0.0%	-	1	1	-	-	-
Norwegen	5	0.1%	-	5	5	-	-	-
Bulgarien	18	0.3%	4	14	-	14	-	-
Kroatien	26	0.4%	-	26	5	13	-	8
Rumänien	18	0.3%	-	18	4	14	-	-
Russische Föderation	21	0.3%	-	21	21	-	-	-
Türkei	13	0.2%	-	13	6	5	-	2
Übriges Europa	99	1.6%	14	85	9	76	-	-
USA	406	6.6%	25	381	180	146	19	36
Übriges Nordamerika	29	0.5%	-	29	17	12	-	-
Brasilien	34	0.6%	1	33	30	3	-	-
Mexiko	7	0.1%	-	7	3	4	-	-
Übriges Mittel- u. Südamerika	42	0.7%	-	42	14	10	-	18
Südafrika	9	0.1%	-	9	3	-	-	6
Übriges Afrika	17	0.3%	-	17	8	-	4	5
Volksrepublik China	17	0.3%	15	2	2	-	-	-
Hong Kong	1	0.0%	-	1	-	-	-	1
Japan	79	1.3%	-	79	3	74	-	2
Süd-Korea	43	0.7%	-	43	4	39	-	-
Taiwan	14	0.2%	-	14	-	14	-	-
Übriges Asien	197	3.2%	-	197	19	-	4	174
Australien	8	0.1%	2	6	6	-	-	-
Ozeanien	3	0.0%	-	3	2	1	-	-
Nicht bezeichnet	5	0.1%	-	5	3	-	2	-
<b>Gesamt</b>	<b>6'109</b>	<b>100.0%</b>	<b>458</b>	<b>5'651</b>	<b>1'984</b>	<b>1'741</b>	<b>401</b>	<b>1'525</b>

**01 HOTELBETRIEBE - GÄSTEANKÜNFTE, LOGIERNÄCHTE UND GASTBETTEN  
NACH REGION UND BETRIEBSART**

Dezember 2005

Region Betriebsart	Betriebe	Ankünfte	Logiernächte	GASTBETTEN		
				Vorhandene	Verfügbare	Besetzung
<b>Liechtenstein</b>	<b>44</b>	<b>3'110</b>	<b>6'787</b>	<b>1'214</b>	<b>1'170</b>	<b>18.7%</b>
Hotelbetriebe	37	2'557	4'578	962	918	16.1%
Alpenhotels	7	553	2'209	252	252	28.3%
<b>Vaduz</b>	<b>9</b>	<b>955</b>	<b>1'355</b>	<b>250</b>	<b>249</b>	<b>17.6%</b>
Hotelbetriebe	9	955	1'355	250	249	17.6%
<b>Balzers/Triesen</b>	<b>9</b>	<b>617</b>	<b>1'228</b>	<b>329</b>	<b>326</b>	<b>12.1%</b>
Hotelbetriebe	9	617	1'228	329	326	12.1%
<b>Triesenberg</b>	<b>10</b>	<b>787</b>	<b>2'601</b>	<b>340</b>	<b>316</b>	<b>26.6%</b>
Hotelbetriebe	3	234	392	88	64	19.8%
Alpenhotels	7	553	2'209	252	252	28.3%
<b>Schaan/Planken</b>	<b>7</b>	<b>492</b>	<b>1'086</b>	<b>187</b>	<b>173</b>	<b>20.2%</b>
Hotelbetriebe	7	492	1'086	187	173	20.2%
<b>Unterland</b>	<b>9</b>	<b>259</b>	<b>517</b>	<b>108</b>	<b>106</b>	<b>15.7%</b>
Hotelbetriebe	9	259	517	108	106	15.7%



**02 HOTELBETRIEBE - GÄSTEANKÜNFTE UND LOGIERNÄCHTE  
NACH HERKUNFTSLAND UND GEBIET**

Dezember 2005

Herkunftsland (Ständiger Wohnsitz)	Ankünfte		Logiernächte		Rheintal		Steg / Malbun	
	Gesamt	%	Gesamt	%	Ankünfte	Log.Nächte	Ankünfte	Log.Nächte
Liechtenstein	140	4.5%	230	3.4%	87	93	53	137
Schweiz	809	26.0%	1'502	22.1%	612	869	197	633
Belgien	40	1.3%	88	1.3%	40	88	-	-
Dänemark	12	0.4%	16	0.2%	12	16	-	-
Deutschland	1'062	34.1%	2'452	36.1%	820	1'329	242	1'123
Finnland	10	0.3%	18	0.3%	10	18	-	-
Frankreich	102	3.3%	310	4.6%	99	298	3	12
Griechenland	14	0.5%	25	0.4%	14	25	-	-
Irland	1	0.0%	1	0.0%	1	1	-	-
Italien	103	3.3%	233	3.4%	103	233	-	-
Luxemburg	26	0.8%	71	1.0%	10	16	16	55
Malta	1	0.0%	2	0.0%	1	2	-	-
Niederlande	73	2.3%	193	2.8%	55	84	18	109
Österreich	142	4.6%	221	3.3%	138	205	4	16
Polen	15	0.5%	27	0.4%	15	27	-	-
Portugal	18	0.6%	72	1.1%	13	32	5	40
Schweden	20	0.6%	28	0.4%	20	28	-	-
Slowakische Republik	4	0.1%	4	0.1%	4	4	-	-
Slowenien	4	0.1%	5	0.1%	4	5	-	-
Spanien	43	1.4%	53	0.8%	43	53	-	-
Tschechische Republik	37	1.2%	40	0.6%	37	40	-	-
Ungarn	9	0.3%	10	0.1%	9	10	-	-
Grossbritannien	118	3.8%	360	5.3%	107	292	11	68
Norwegen	5	0.2%	9	0.1%	5	9	-	-
Bulgarien	6	0.2%	7	0.1%	6	7	-	-
Kroatien	-	0.0%	2	0.0%	-	2	-	-
Rumänien	3	0.1%	9	0.1%	3	9	-	-
Russische Föderation	18	0.6%	29	0.4%	18	29	-	-
Türkei	23	0.7%	42	0.6%	23	42	-	-
Übriges Europa	12	0.4%	27	0.4%	12	27	-	-
USA	110	3.5%	227	3.3%	106	211	4	16
Übriges Nordamerika	14	0.5%	35	0.5%	14	35	-	-
Brasilien	3	0.1%	5	0.1%	3	5	-	-
Mexiko	-	0.0%	1	0.0%	-	1	-	-
Übriges Mittel- u. Süda	23	0.7%	34	0.5%	23	34	-	-
Südafrika	7	0.2%	12	0.2%	7	12	-	-
Volksrepublik China	13	0.4%	139	2.0%	13	139	-	-
Indien	3	0.1%	18	0.3%	3	18	-	-
Japan	19	0.6%	119	1.8%	19	119	-	-
Süd-Korea	5	0.2%	5	0.1%	5	5	-	-
Taiwan	4	0.1%	14	0.2%	4	14	-	-
Übriges Asien	23	0.7%	60	0.9%	23	60	-	-
Australien	11	0.4%	19	0.3%	11	19	-	-
Ozeanien	3	0.1%	3	0.0%	3	3	-	-
Nicht bezeichnet	2	0.1%	10	0.1%	2	10	-	-
<b>Gesamt</b>	<b>3'110</b>	<b>100.0%</b>	<b>6'787</b>	<b>100.0%</b>	<b>2'557</b>	<b>4'578</b>	<b>553</b>	<b>2'209</b>

## 03 HOTELBETRIEBE - GÄSTEANKÜNFTE NACH HERKUNFTSLAND UND REGION

Dezember 2005

Herkunftsland (Ständiger Wohnsitz)	Gesamt		Unter- land	Ober- land	Vaduz	Balzers Triesen	Triesen- berg	Schaan Planken
	Anzahl	%						
Liechtenstein	140	4.5%	30	110	7	4	99	-
Schweiz	809	26.0%	38	771	281	128	236	126
Belgien	40	1.3%	2	38	16	20	-	2
Dänemark	12	0.4%	-	12	4	3	1	4
Deutschland	1'062	34.1%	113	949	211	245	322	171
Finnland	10	0.3%	-	10	6	-	-	4
Frankreich	102	3.3%	4	98	19	12	6	61
Griechenland	14	0.5%	-	14	9	1	-	4
Irland	1	0.0%	-	1	1	-	-	-
Italien	103	3.3%	20	83	39	27	3	14
Luxemburg	26	0.8%	-	26	4	5	17	-
Malta	1	0.0%	-	1	-	-	-	1
Niederlande	73	2.3%	2	71	16	22	25	8
Österreich	142	4.6%	14	128	81	30	7	10
Polen	15	0.5%	3	12	6	-	4	2
Portugal	18	0.6%	-	18	3	6	5	4
Schweden	20	0.6%	-	20	12	7	-	1
Slowakische Republik	4	0.1%	2	2	-	2	-	-
Slowenien	4	0.1%	-	4	3	-	-	1
Spanien	43	1.4%	-	43	20	14	4	5
Tschechische Republik	37	1.2%	2	35	23	1	9	2
Ungarn	9	0.3%	7	2	2	-	-	-
Grossbritannien	118	3.8%	8	110	54	17	24	15
Norwegen	5	0.2%	-	5	3	-	-	2
Bulgarien	6	0.2%	-	6	5	-	-	1
Rumänien	3	0.1%	-	3	2	-	-	1
Russische Föderation	18	0.6%	1	17	15	-	-	2
Türkei	23	0.7%	-	23	2	16	1	4
Übriges Europa	12	0.4%	-	12	2	7	3	-
USA	110	3.5%	6	104	57	22	14	11
Übriges Nordamerika	14	0.5%	-	14	5	6	-	3
Brasilien	3	0.1%	-	3	2	1	-	-
Übriges Mittel- u. Südamerika	23	0.7%	-	23	19	-	-	4
Südafrika	7	0.2%	4	3	1	-	1	1
Volksrepublik China	13	0.4%	1	12	2	1	-	9
Indien	3	0.1%	-	3	-	2	-	1
Japan	19	0.6%	1	18	-	4	-	14
Süd-Korea	5	0.2%	-	5	1	4	-	-
Taiwan	4	0.1%	-	4	1	3	-	-
Übriges Asien	23	0.7%	-	23	13	6	-	4
Australien	11	0.4%	-	11	5	-	6	-
Ozeanien	3	0.1%	-	3	2	1	-	-
Nicht bezeichnet	2	0.1%	1	1	1	-	-	-
<b>Gesamt</b>	<b>3'110</b>	<b>100.0%</b>	<b>259</b>	<b>2'851</b>	<b>955</b>	<b>617</b>	<b>787</b>	<b>492</b>

## 04 HOTELBETRIEBE - LOGIERNÄCHTE NACH HERKUNFTSLAND UND REGION

Dezember 2005

Herkunftsland (Ständiger Wohnsitz)	Gesamt		Unter- land	Ober- land	Vaduz	Balzers Triesen	Triesen- berg	Schaan Planken
	Anzahl	%						
Liechtenstein	230	3.4%	30	200	7	8	185	-
Schweiz	1'502	22.1%	68	1'434	344	192	727	171
Belgien	88	1.3%	8	80	23	55	-	2
Dänemark	16	0.2%	-	16	4	3	2	7
Deutschland	2'452	36.1%	192	2'260	299	406	1'252	303
Finnland	18	0.3%	-	18	6	-	-	12
Frankreich	310	4.6%	4	306	22	27	17	240
Griechenland	25	0.4%	-	25	12	1	-	12
Irland	1	0.0%	-	1	1	-	-	-
Italien	233	3.4%	108	125	46	53	3	23
Luxemburg	71	1.0%	-	71	4	11	56	-
Malta	2	0.0%	-	2	-	-	-	2
Niederlande	193	2.8%	2	191	20	30	129	12
Österreich	221	3.3%	16	205	109	64	19	13
Polen	27	0.4%	6	21	8	2	8	3
Portugal	72	1.1%	-	72	3	9	40	20
Schweden	28	0.4%	-	28	15	12	-	1
Slowakische Republik	4	0.1%	2	2	-	2	-	-
Slowenien	5	0.1%	-	5	3	-	-	2
Spanien	53	0.8%	-	53	21	21	5	6
Tschechische Republik	40	0.6%	2	38	23	1	12	2
Ungarn	10	0.1%	7	3	2	1	-	-
Grossbritannien	360	5.3%	25	335	161	51	94	29
Norwegen	9	0.1%	-	9	7	-	-	2
Bulgarien	7	0.1%	-	7	5	-	-	2
Kroatien	2	0.0%	-	2	-	-	-	2
Rumänien	9	0.1%	-	9	2	-	-	7
Russische Föderation	29	0.4%	1	28	26	-	-	2
Türkei	42	0.6%	-	42	2	29	2	9
Übriges Europa	27	0.4%	-	27	3	21	3	-
USA	227	3.3%	10	217	90	72	30	25
Übriges Nordamerika	35	0.5%	-	35	13	13	-	9
Brasilien	5	0.1%	-	5	2	3	-	-
Mexiko	1	0.0%	-	1	-	1	-	-
Übriges Mittel- u. Südamerika	34	0.5%	-	34	30	-	-	4
Südafrika	12	0.2%	4	8	3	-	3	2
Volksrepublik China	139	2.0%	13	126	4	50	-	72
Indien	18	0.3%	-	18	-	12	-	6
Japan	119	1.8%	10	109	-	41	-	68
Süd-Korea	5	0.1%	-	5	1	4	-	-
Taiwan	14	0.2%	-	14	2	12	-	-
Übriges Asien	60	0.9%	-	60	24	20	-	16
Australien	19	0.3%	-	19	5	-	14	-
Ozeanien	3	0.0%	-	3	2	1	-	-
Nicht bezeichnet	10	0.1%	9	1	1	-	-	-
<b>Gesamt</b>	<b>6'787</b>	<b>100.0%</b>	<b>517</b>	<b>6'270</b>	<b>1'355</b>	<b>1'228</b>	<b>2'601</b>	<b>1'086</b>



## **HOTEL- UND PRIVATZIMMER Jahrestabellen**

**07 HOTELBETRIEBE - GÄSTEANKÜNFTE NACH REGION, BETRIEBSART UND MONATEN**

2005

Region	Gesamt	Jan.	Feb.	März	April	Mai	Juni	Juli	Aug.	Sept.	Okt.	Nov.	Dez.
<b>Liechtenstein</b>	<b>51'056</b>	<b>3'558</b>	<b>3'830</b>	<b>4'513</b>	<b>3'205</b>	<b>3'989</b>	<b>4'971</b>	<b>5'261</b>	<b>5'823</b>	<b>5'050</b>	<b>4'172</b>	<b>3'574</b>	<b>3'110</b>
Hotelbetriebe	42'784	2'244	2'550	3'298	3'186	3'693	4'527	4'204	4'905	4'189	3'869	3'562	2'557
Alpenhotels	8'272	1'314	1'280	1'215	19	296	444	1'057	918	861	303	12	553
<b>Vaduz</b>	<b>17'884</b>	<b>790</b>	<b>888</b>	<b>1'254</b>	<b>1'321</b>	<b>1'546</b>	<b>2'068</b>	<b>1'953</b>	<b>2'202</b>	<b>1'822</b>	<b>1'679</b>	<b>1'406</b>	<b>955</b>
Hotelbetriebe	17'884	790	888	1'254	1'321	1'546	2'068	1'953	2'202	1'822	1'679	1'406	955
<b>Balzers/Triesen</b>	<b>10'489</b>	<b>690</b>	<b>724</b>	<b>965</b>	<b>798</b>	<b>860</b>	<b>913</b>	<b>894</b>	<b>1'060</b>	<b>1'047</b>	<b>1'034</b>	<b>887</b>	<b>617</b>
Hotelbetriebe	10'489	690	724	965	798	860	913	894	1'060	1'047	1'034	887	617
<b>Triesenberg</b>	<b>11'671</b>	<b>1'364</b>	<b>1'454</b>	<b>1'440</b>	<b>216</b>	<b>626</b>	<b>837</b>	<b>1'458</b>	<b>1'435</b>	<b>1'204</b>	<b>568</b>	<b>282</b>	<b>787</b>
Hotelbetriebe	3'399	50	174	225	197	330	393	401	517	343	265	270	234
Alpenhotels	8'272	1'314	1'280	1'215	19	296	444	1'057	918	861	303	12	553
<b>Schaan/Planken</b>	<b>7'524</b>	<b>503</b>	<b>529</b>	<b>551</b>	<b>624</b>	<b>660</b>	<b>758</b>	<b>590</b>	<b>784</b>	<b>700</b>	<b>592</b>	<b>741</b>	<b>492</b>
Hotelbetriebe	7'524	503	529	551	624	660	758	590	784	700	592	741	492
<b>Unterland</b>	<b>3'488</b>	<b>211</b>	<b>235</b>	<b>303</b>	<b>246</b>	<b>297</b>	<b>395</b>	<b>366</b>	<b>342</b>	<b>277</b>	<b>299</b>	<b>258</b>	<b>259</b>
Hotelbetriebe	3'488	211	235	303	246	297	395	366	342	277	299	258	259

**08 HOTELBETRIEBE - LOGIERNÄCHTE NACH REGION, BETRIEBSART UND MONATEN**

2005

Region	Gesamt	Jan.	Feb.	März	April	Mai	Juni	Juli	Aug.	Sept.	Okt.	Nov.	Dez.
<b>Liechtenstein</b>	<b>111'289</b>	<b>10'844</b>	<b>11'675</b>	<b>12'978</b>	<b>6'273</b>	<b>7'054</b>	<b>9'414</b>	<b>10'502</b>	<b>11'881</b>	<b>9'429</b>	<b>8'343</b>	<b>6'109</b>	<b>6'787</b>
Hotelbetriebe	76'954	4'539	4'837	6'021	6'015	6'392	7'699	7'274	8'841	7'447	7'220	6'091	4'578
Alpenhotels	34'335	6'305	6'838	6'957	258	662	1'715	3'228	3'040	1'982	1'123	18	2'209
<b>Vaduz</b>	<b>26'794</b>	<b>1'484</b>	<b>1'288</b>	<b>1'838</b>	<b>1'962</b>	<b>2'206</b>	<b>3'036</b>	<b>2'770</b>	<b>3'406</b>	<b>2'672</b>	<b>2'793</b>	<b>1'984</b>	<b>1'355</b>
Hotelbetriebe	26'794	1'484	1'288	1'838	1'962	2'206	3'036	2'770	3'406	2'672	2'793	1'984	1'355
<b>Balzers/Triesen</b>	<b>21'678</b>	<b>1'508</b>	<b>1'530</b>	<b>1'938</b>	<b>1'924</b>	<b>1'838</b>	<b>1'961</b>	<b>1'679</b>	<b>2'264</b>	<b>1'950</b>	<b>2'117</b>	<b>1'741</b>	<b>1'228</b>
Hotelbetriebe	21'678	1'508	1'530	1'938	1'924	1'838	1'961	1'679	2'264	1'950	2'117	1'741	1'228
<b>Triesenberg</b>	<b>40'615</b>	<b>6'495</b>	<b>7'211</b>	<b>7'495</b>	<b>634</b>	<b>1'156</b>	<b>2'356</b>	<b>3'984</b>	<b>3'977</b>	<b>2'682</b>	<b>1'623</b>	<b>401</b>	<b>2'601</b>
Hotelbetriebe	6'280	190	373	538	376	494	641	756	937	700	500	383	392
Alpenhotels	34'335	6'305	6'838	6'957	258	662	1'715	3'228	3'040	1'982	1'123	18	2'209
<b>Schaan/Planken</b>	<b>14'790</b>	<b>935</b>	<b>1'097</b>	<b>1'068</b>	<b>1'209</b>	<b>1'241</b>	<b>1'351</b>	<b>1'095</b>	<b>1'462</b>	<b>1'497</b>	<b>1'224</b>	<b>1'525</b>	<b>1'086</b>
Hotelbetriebe	14'790	935	1'097	1'068	1'209	1'241	1'351	1'095	1'462	1'497	1'224	1'525	1'086
<b>Unterland</b>	<b>7'412</b>	<b>422</b>	<b>549</b>	<b>639</b>	<b>544</b>	<b>613</b>	<b>710</b>	<b>974</b>	<b>772</b>	<b>628</b>	<b>586</b>	<b>458</b>	<b>517</b>
Hotelbetriebe	7'412	422	549	639	544	613	710	974	772	628	586	458	517

## 11 HOTELBETRIEBE - GÄSTEANKÜNFTEN NACH HERKUNFTSLAND UND MONATEN

2005

Herkunftsland	Gesamt	Jan.	Feb.	März	April	Mai	Juni	Juli	Aug.	Sept.	Okt.	Nov.	Dez.
Liechtenstein	1'289	139	123	101	61	70	140	54	147	93	162	59	140
Schweiz	13'758	1'229	1'371	1'183	772	1'051	1'417	1'255	1'348	1'303	1'094	926	809
Belgien	833	31	42	49	46	69	81	172	154	60	64	25	40
Dänemark	477	4	13	18	15	60	12	133	67	111	20	12	12
Deutschland	16'069	1'176	1'145	1'609	1'054	1'347	1'519	1'460	1'699	1'671	1'179	1'148	1'062
Estland	24	-	4	4	4	-	2	2	3	4	-	1	-
Finnland	166	5	16	5	14	3	24	31	18	14	15	11	10
Frankreich	1'504	67	83	86	96	71	142	147	209	165	167	169	102
Griechenland	199	29	6	6	12	15	9	22	23	10	31	22	14
Irland	78	22	5	4	3	1	4	5	11	11	2	9	1
Italien	1'803	91	100	130	97	107	170	189	345	149	184	138	103
Lettland	21	-	2	2	-	-	4	-	-	4	9	-	-
Litauen	22	2	-	1	3	3	3	3	5	1	1	-	-
Luxemburg	493	10	45	135	6	9	22	40	40	137	9	14	26
Malta	22	-	-	-	-	2	5	-	6	-	7	1	1
Niederlande	1'283	85	165	91	83	91	155	168	152	80	87	53	73
Österreich	2'348	164	158	207	177	216	234	185	238	241	173	213	142
Polen	264	12	9	18	10	14	22	52	53	29	19	11	15
Portugal	206	-	21	32	10	8	16	33	10	7	41	10	18
Schweden	365	11	21	22	22	30	47	45	44	40	34	29	20
Slowakische Republik	206	14	-	28	5	8	5	10	79	28	13	12	4
Slowenien	125	9	5	4	3	-	6	10	21	15	33	15	4
Spanien	441	25	18	33	29	22	38	56	71	36	28	42	43
Tschechische Republik	459	15	9	40	32	53	50	75	43	32	52	21	37
Ungarn	329	14	18	29	32	35	30	39	40	33	23	27	9
Grossbritannien	2'051	117	170	202	145	157	196	233	216	171	156	170	118
Zypern	19	5	-	-	-	-	-	8	5	-	-	1	-
Island	34	1	1	1	1	1	16	3	4	6	-	-	-
Norwegen	295	2	3	23	7	18	59	115	30	22	6	5	5
Bulgarien	87	5	2	4	3	4	4	24	21	4	1	9	6
Kroatien	56	1	3	3	8	5	-	5	9	7	5	10	-
Rumänien	150	-	3	17	8	5	8	28	39	17	12	10	3
Russische Föderation	304	24	27	46	16	15	22	35	34	30	25	12	18
Türkei	196	13	3	6	6	4	4	16	97	9	5	10	23
Übriges Europa	257	7	19	21	19	29	14	42	20	12	21	41	12
USA	2'271	85	101	176	161	188	246	319	201	252	269	163	110
Übriges Nordamerika	242	7	9	22	23	23	21	18	46	15	27	17	14
Brasilien	137	23	16	9	4	15	4	6	4	26	10	17	3
Mexiko	48	3	-	1	1	9	6	7	9	-	6	6	-
Übriges Mittel- u. Süda	190	8	1	7	10	10	13	15	22	20	36	25	23
Südafrika	66	1	1	11	4	7	4	7	9	7	3	5	7
Übriges Afrika	104	5	8	7	18	2	33	2	5	9	5	10	-
Volksrepublik China	156	12	3	14	4	7	14	20	10	42	12	5	13
Hong Kong	21	-	1	1	5	2	4	2	-	4	1	1	-
Indien	47	5	-	3	7	6	2	9	5	5	2	-	3
Japan	484	24	26	43	39	62	56	57	78	36	26	18	19
Süd-Korea	107	-	5	15	14	8	6	7	10	11	21	5	5
Taiwan	75	7	4	7	22	6	10	-	5	5	-	5	4
Übriges Asien	510	32	28	21	40	63	37	78	69	44	30	45	23
Australien	212	15	15	11	24	26	27	10	24	12	29	8	11
Ozeanien	70	2	2	5	9	11	8	7	15	-	5	3	3
Nicht bezeichnet	83	-	-	-	21	21	-	2	10	10	12	5	2
<b>Gesamt</b>	<b>51'056</b>	<b>3'558</b>	<b>3'830</b>	<b>4'513</b>	<b>3'205</b>	<b>3'989</b>	<b>4'971</b>	<b>5'261</b>	<b>5'823</b>	<b>5'050</b>	<b>4'172</b>	<b>3'574</b>	<b>3'110</b>

## 12 HOTELBETRIEBE - LOGIERNÄCHTE NACH HERKUNFTSLAND UND MONATEN

2005

Herkunftsland	Gesamt	Jan.	Feb.	März	April	Mai	Juni	Juli	Aug.	Sept.	Okt.	Nov.	Dez.
Liechtenstein	2'918	365	290	225	136	144	181	121	235	168	742	81	230
Schweiz	28'442	3'363	5'262	3'443	1'245	1'658	2'161	2'459	2'181	1'896	1'974	1'298	1'502
Belgien	2'818	92	127	144	108	167	213	675	860	177	105	62	88
Dänemark	713	4	23	50	26	66	14	170	84	134	83	43	16
Deutschland	36'238	4'170	2'764	5'259	1'936	2'429	3'362	2'848	3'707	3'590	2'022	1'699	2'452
Estland	47	-	4	6	16	-	2	2	3	11	-	3	-
Finnland	293	7	46	11	21	6	41	45	34	20	30	14	18
Frankreich	3'314	93	224	176	126	129	229	229	391	415	458	534	310
Griechenland	461	112	14	16	23	52	9	32	45	12	84	37	25
Irland	156	28	7	9	3	1	8	22	20	34	2	21	1
Italien	2'993	178	218	247	139	202	265	328	463	238	246	236	233
Lettland	27	6	2	2	-	-	4	-	-	4	9	-	-
Litauen	34	8	-	5	3	3	3	5	5	1	1	-	-
Luxemburg	1'802	47	235	753	129	22	35	97	167	222	10	14	71
Malta	66	-	-	-	-	4	5	-	26	-	28	1	2
Niederlande	3'188	450	618	199	178	175	305	327	356	125	183	79	193
Österreich	4'534	449	428	460	265	354	478	393	475	430	279	302	221
Polen	490	23	15	51	24	17	41	78	95	70	35	14	27
Portugal	400	-	31	90	27	12	19	42	12	11	53	31	72
Schweden	642	22	47	35	47	81	87	51	67	64	69	44	28
Slowakische Republik	884	36	6	104	154	70	9	128	215	53	74	31	4
Slowenien	304	31	25	12	9	-	10	10	24	19	133	26	5
Spanien	762	37	32	68	54	47	59	105	134	48	67	58	53
Tschechische Republik	900	43	21	45	42	79	201	84	142	111	64	28	40
Ungarn	541	32	24	40	62	83	59	65	54	38	34	40	10
Grossbritannien	4'115	320	476	399	289	243	330	410	428	280	279	301	360
Zypern	31	13	-	-	-	-	-	12	5	-	-	1	-
Island	49	1	1	3	1	1	27	3	6	6	-	-	-
Norwegen	404	2	3	37	10	32	94	128	47	31	6	5	9
Bulgarien	225	19	4	5	7	16	12	89	30	17	1	18	7
Kroatien	137	9	5	3	13	11	-	33	13	7	15	26	2
Rumänien	278	-	3	24	20	15	9	39	87	40	14	18	9
Russische Föderation	624	64	42	144	41	45	38	49	65	35	51	21	29
Türkei	445	53	4	6	9	4	11	66	217	15	5	13	42
Übriges Europa	536	20	33	35	33	34	31	82	53	50	39	99	27
USA	4'891	268	279	432	383	314	483	524	440	503	632	406	227
Übriges Nordamerika	423	15	18	41	36	36	26	24	77	43	43	29	35
Brasilien	320	84	42	18	17	33	12	19	11	35	10	34	5
Mexiko	123	24	-	4	2	27	16	10	12	2	18	7	1
Übriges Mittel- u. Süda	409	28	17	16	27	18	27	21	40	62	77	42	34
Südafrika	141	1	2	11	8	12	13	23	24	16	10	9	12
Übriges Afrika	355	11	16	9	97	2	132	5	24	25	17	17	-
Volksrepublik China	588	58	31	32	12	18	18	108	47	88	20	17	139
Hong Kong	42	-	1	2	6	4	8	4	-	14	2	1	-
Indien	172	39	-	17	42	10	5	14	12	11	4	-	18
Japan	1'248	72	69	103	126	102	144	156	135	80	63	79	119
Süd-Korea	431	-	26	66	81	23	23	29	22	38	75	43	5
Taiwan	249	36	15	48	62	18	25	-	6	11	-	14	14
Übriges Asien	1'488	83	51	46	99	164	90	299	207	96	96	197	60
Australien	342	24	58	16	31	28	29	15	41	19	54	8	19
Ozeanien	151	4	16	11	27	20	11	22	25	2	7	3	3
Nicht bezeichnet	105	-	-	-	21	23	-	2	12	12	20	5	10
<b>Gesamt</b>	<b>111'289</b>	<b>10'844</b>	<b>11'675</b>	<b>12'978</b>	<b>6'273</b>	<b>7'054</b>	<b>9'414</b>	<b>10'502</b>	<b>11'881</b>	<b>9'429</b>	<b>8'343</b>	<b>6'109</b>	<b>6'787</b>



**13 HOTELBETRIEBE - GÄSTEANKÜNFTE NACH HERKUNFTSLAND UND GEBIET**

2005

Herkunftsland	Total	Rheintal	Steg / Malbun
Liechtenstein	1'289	747	542
Schweiz	13'758	10'173	3'585
Belgien	833	597	236
Dänemark	477	255	222
Deutschland	16'069	13'476	2'593
Estland	24	24	-
Finnland	166	166	-
Frankreich	1'504	1'463	41
Griechenland	199	198	1
Irland	78	78	-
Italien	1'803	1'776	27
Lettland	21	21	-
Litauen	22	22	-
Luxemburg	493	233	260
Malta	22	22	-
Niederlande	1'283	1'102	181
Österreich	2'348	2'108	240
Polen	264	258	6
Portugal	206	189	17
Schweden	365	365	-
Slowakische Republik	206	206	-
Slowenien	125	125	-
Spanien	441	441	-
Tschechische Republik	459	443	16
Ungarn	329	321	8
Grossbritannien	2'051	1'877	174
Zypern	19	15	4
Island	34	34	-
Norwegen	295	282	13
Bulgarien	87	87	-
Kroatien	56	56	-
Rumänien	150	150	-
Russische Föderation	304	304	-
Türkei	196	189	7
Übriges Europa	257	257	-
USA	2'271	2'193	78
Übriges Nordamerika	242	240	2
Brasilien	137	133	4
Mexiko	48	48	-
Übriges Mittel- u. Südamerika	190	190	-
Südafrika	66	66	-
Übriges Afrika	104	104	-
Volksrepublik China	156	156	-
Hong Kong	21	21	-
Indien	47	47	-
Japan	484	482	2
Süd-Korea	107	107	-
Taiwan	75	75	-
Übriges Asien	510	497	13
Australien	212	212	-
Ozeanien	70	70	-
Nicht bezeichnet	83	83	-
<b>Gesamt</b>	<b>51'056</b>	<b>42'784</b>	<b>8'272</b>

**14 HOTELBETRIEBE - LOGIERNÄCHTE NACH HERKUNFTSLAND UND GEBIET**

2005

Herkunftsland	Total	Rheintal	Steg / Malbun
Liechtenstein	2'918	1'282	1'636
Schweiz	28'442	15'543	12'899
Belgien	2'818	1'299	1'519
Dänemark	713	464	249
Deutschland	36'238	23'372	12'866
Estland	47	47	-
Finnland	293	293	-
Frankreich	3'314	3'113	201
Griechenland	461	450	11
Irland	156	156	-
Italien	2'993	2'917	76
Lettland	27	27	-
Litauen	34	34	-
Luxemburg	1'802	349	1'453
Malta	66	66	-
Niederlande	3'188	1'999	1'189
Österreich	4'534	3'467	1'067
Polen	490	484	6
Portugal	400	304	96
Schweden	642	642	-
Slowakische Republik	884	884	-
Slowenien	304	304	-
Spanien	762	762	-
Tschechische Republik	900	864	36
Ungarn	541	517	24
Grossbritannien	4'115	3'416	699
Zypern	31	19	12
Island	49	49	-
Norwegen	404	384	20
Bulgarien	225	225	-
Kroatien	137	137	-
Rumänien	278	278	-
Russische Föderation	624	624	-
Türkei	445	403	42
Übriges Europa	536	536	-
USA	4'891	4'727	164
Übriges Nordamerika	423	420	3
Brasilien	320	312	8
Mexiko	123	123	-
Übriges Mittel- u. Südamerika	409	409	-
Südafrika	141	141	-
Übriges Afrika	355	355	-
Volksrepublik China	588	588	-
Hong Kong	42	42	-
Indien	172	172	-
Japan	1'248	1'246	2
Süd-Korea	431	431	-
Taiwan	249	249	-
Übriges Asien	1'488	1'431	57
Australien	342	342	-
Ozeanien	151	151	-
Nicht bezeichnet	105	105	-
<b>Gesamt</b>	<b>111'289</b>	<b>76'954</b>	<b>34'335</b>

**09 HOTELBETRIEBE - GÄSTEANKÜNFTE NACH HERKUNFTSLAND UND REGION**

2005

Herkunftsland (Ständiger Wohnsitz)	Gesamt		Unterland	Oberland	Vaduz	Balzers Triesen	Triesen- berg	Schaan Planken
	Anzahl	%						
Liechtenstein	1'289	2.5%	40	1'249	212	94	928	15
Schweiz	13'758	26.9%	751	13'007	4'206	2'730	4'184	1'887
Belgien	833	1.6%	39	794	275	108	294	117
Dänemark	477	0.9%	19	458	129	28	254	47
Deutschland	16'069	31.5%	1'447	14'622	4'460	3'793	3'761	2'608
Estland	24	0.0%	-	24	21	1	2	-
Finnland	166	0.3%	13	153	93	18	19	23
Frankreich	1'504	2.9%	113	1'391	513	252	160	466
Griechenland	199	0.4%	3	196	107	17	4	68
Irland	78	0.2%	1	77	35	20	-	22
Italien	1'803	3.5%	176	1'627	683	445	148	351
Lettland	21	0.0%	-	21	11	-	4	6
Litauen	22	0.0%	-	22	10	3	3	6
Luxemburg	493	1.0%	4	489	102	92	277	18
Malta	22	0.0%	-	22	5	7	5	5
Niederlande	1'283	2.5%	53	1'230	348	338	294	250
Österreich	2'348	4.6%	243	2'105	1'051	409	320	325
Polen	264	0.5%	25	239	121	69	15	34
Portugal	206	0.4%	2	204	142	22	17	23
Schweden	365	0.7%	20	345	199	77	24	45
Slowakische Republik	206	0.4%	9	197	56	115	4	22
Slowenien	125	0.2%	6	119	65	12	12	30
Spanien	441	0.9%	27	414	227	82	26	79
Tschechische Republik	459	0.9%	21	438	242	66	85	45
Ungarn	329	0.6%	72	257	106	75	21	55
Grossbritannien	2'051	4.0%	109	1'942	1'059	355	295	233
Zypern	19	0.0%	-	19	15	-	4	-
Island	34	0.1%	-	34	23	3	3	5
Norwegen	295	0.6%	10	285	200	29	25	31
Bulgarien	87	0.2%	10	77	45	15	-	17
Kroatien	56	0.1%	1	55	34	7	6	8
Rumänien	150	0.3%	6	144	95	27	-	22
Russische Föderation	304	0.6%	4	300	244	26	21	9
Türkei	196	0.4%	7	189	99	36	10	44
Übriges Europa	257	0.5%	16	241	156	66	7	12
USA	2'271	4.4%	102	2'169	1'206	479	295	189
Übriges Nordamerika	242	0.5%	10	232	155	29	20	28
Brasilien	137	0.3%	12	125	67	37	9	12
Mexiko	48	0.1%	-	48	26	16	3	3
Übriges Mittel- u. Südamerika	190	0.4%	3	187	130	30	7	20
Südafrika	66	0.1%	4	62	36	14	2	10
Übriges Afrika	104	0.2%	8	96	30	8	2	56
Volksrepublik China	156	0.3%	24	132	84	24	-	24
Hong Kong	21	0.0%	1	20	16	2	-	2
Indien	47	0.1%	4	43	9	22	1	11
Japan	484	0.9%	27	457	228	160	42	27
Süd-Korea	107	0.2%	3	104	20	66	-	18
Taiwan	75	0.1%	-	75	28	43	4	-
Übriges Asien	510	1.0%	24	486	200	89	31	166
Australien	212	0.4%	13	199	134	18	21	26
Ozeanien	70	0.1%	4	66	48	15	-	3
Nicht bezeichnet	83	0.2%	2	81	78	-	2	1
<b>Gesamt</b>	<b>51'056</b>	<b>100.0%</b>	<b>3'488</b>	<b>47'568</b>	<b>17'884</b>	<b>10'489</b>	<b>11'671</b>	<b>7'524</b>

## 10 HOTELBETRIEBE - LOGIERNÄCHTE NACH HERKUNFTSLAND UND REGION

2005

Herkunftsland (Ständiger Wohnsitz)	Gesamt		Unterland	Oberland	Vaduz	Balzers Triesen	Triesen- berg	Schaan Planken
	Anzahl	%						
Liechtenstein	2'918	2.6%	43	2'875	544	140	2'155	36
Schweiz	28'442	25.6%	1'456	26'986	5'491	4'560	14'095	2'840
Belgien	2'818	2.5%	122	2'696	492	314	1'620	270
Dänemark	713	0.6%	24	689	163	49	333	144
Deutschland	36'238	32.6%	3'041	33'197	6'456	6'984	15'259	4'498
Estland	47	0.0%	-	47	42	3	2	-
Finnland	293	0.3%	25	268	104	46	43	75
Frankreich	3'314	3.0%	177	3'137	753	472	359	1'553
Griechenland	461	0.4%	7	454	199	31	16	208
Irland	156	0.1%	5	151	52	63	-	36
Italien	2'993	2.7%	472	2'521	853	848	280	540
Lettland	27	0.0%	-	27	11	-	10	6
Litauen	34	0.0%	-	34	12	9	3	10
Luxemburg	1'802	1.6%	8	1'794	136	147	1'474	37
Malta	66	0.1%	-	66	7	28	5	26
Niederlande	3'188	2.9%	100	3'088	468	715	1'430	475
Österreich	4'534	4.1%	469	4'065	1'507	782	1'189	587
Polen	490	0.4%	49	441	191	158	28	64
Portugal	400	0.4%	2	398	199	42	96	61
Schweden	642	0.6%	29	613	280	203	28	102
Slowakische Republik	884	0.8%	17	867	272	532	4	59
Slowenien	304	0.3%	60	244	161	33	12	38
Spanien	762	0.7%	102	660	326	169	35	130
Tschechische Republik	900	0.8%	27	873	560	107	132	74
Ungarn	541	0.5%	117	424	131	147	41	105
Grossbritannien	4'115	3.7%	263	3'852	1'670	779	941	462
Zypern	31	0.0%	-	31	19	-	12	-
Island	49	0.0%	-	49	34	5	3	7
Norwegen	404	0.4%	10	394	254	65	34	41
Bulgarien	225	0.2%	10	215	78	51	-	86
Kroatien	137	0.1%	1	136	41	23	16	56
Rumänien	278	0.2%	6	272	146	66	-	60
Russische Föderation	624	0.6%	18	606	425	133	38	10
Türkei	445	0.4%	7	438	217	76	46	99
Übriges Europa	536	0.5%	52	484	246	205	15	18
USA	4'891	4.4%	189	4'702	2'171	1'472	587	472
Übriges Nordamerika	423	0.4%	13	410	243	65	30	72
Brasilien	320	0.3%	12	308	149	127	16	16
Mexiko	123	0.1%	-	123	54	63	3	3
Übriges Mittel- u. Südamerika	409	0.4%	45	364	237	62	24	41
Südafrika	141	0.1%	4	137	69	36	5	27
Übriges Afrika	355	0.3%	18	337	61	23	4	249
Volksrepublik China	588	0.5%	143	445	158	182	-	105
Hong Kong	42	0.0%	8	34	27	5	-	2
Indien	172	0.2%	4	168	13	114	4	37
Japan	1'248	1.1%	150	1'098	300	631	51	116
Süd-Korea	431	0.4%	15	416	28	300	-	88
Taiwan	249	0.2%	-	249	80	165	4	-
Übriges Asien	1'488	1.3%	56	1'432	337	325	92	678
Australien	342	0.3%	14	328	162	65	39	62
Ozeanien	151	0.1%	8	143	77	58	-	8
Nicht bezeichnet	105	0.1%	14	91	88	-	2	1
<b>Gesamt</b>	<b>111'289</b>	<b>100.0%</b>	<b>7'412</b>	<b>103'877</b>	<b>26'794</b>	<b>21'678</b>	<b>40'615</b>	<b>14'790</b>

**15 HOTELBETRIEBE - DURCHSCHN. AUFENTHALTSDAUER (IN TAGEN)  
NACH HERKUNFTSLAND UND GEBIET**

2005

Herkunftsland	Total	Rheintal	Steg / Malbun
Liechtenstein	2.3	1.7	3.0
Schweiz	2.1	1.5	3.6
Belgien	3.4	2.2	6.4
Dänemark	1.5	1.8	1.1
Deutschland	2.3	1.7	5.0
Estland	2.0	2.0	-
Finnland	1.8	1.8	-
Frankreich	2.2	2.1	4.9
Griechenland	2.3	2.3	11.0
Irland	2.0	2.0	-
Italien	1.7	1.6	2.8
Lettland	1.3	1.3	-
Litauen	1.5	1.5	-
Luxemburg	3.7	1.5	5.6
Malta	3.0	3.0	-
Niederlande	2.5	1.8	6.6
Österreich	1.9	1.6	4.4
Polen	1.9	1.9	1.0
Portugal	1.9	1.6	5.6
Schweden	1.8	1.8	-
Slowakische Republik	4.3	4.3	-
Slowenien	2.4	2.4	-
Spanien	1.7	1.7	-
Tschechische Republik	2.0	2.0	2.3
Ungarn	1.6	1.6	3.0
Grossbritannien	2.0	1.8	4.0
Zypern	1.6	1.3	3.0
Island	1.4	1.4	-
Norwegen	1.4	1.4	1.5
Bulgarien	2.6	2.6	-
Kroatien	2.4	2.4	-
Rumänien	1.9	1.9	-
Russische Föderation	2.1	2.1	-
Türkei	2.3	2.1	6.0
Übriges Europa	2.1	2.1	-
USA	2.2	2.2	2.1
Übriges Nordamerika	1.7	1.8	1.5
Brasilien	2.3	2.3	2.0
Mexiko	2.6	2.6	-
Übriges Mittel- u. Südamerika	2.2	2.2	-
Südafrika	2.1	2.1	-
Übriges Afrika	3.4	3.4	-
Volksrepublik China	3.8	3.8	-
Hong Kong	2.0	2.0	-
Indien	3.7	3.7	-
Japan	2.6	2.6	1.0
Süd-Korea	4.0	4.0	-
Taiwan	3.3	3.3	-
Übriges Asien	2.9	2.9	4.4
Australien	1.6	1.6	-
Ozeanien	2.2	2.2	-
Nicht bezeichnet	1.3	1.3	-
<b>Gesamt</b>	<b>2.2</b>	<b>1.8</b>	<b>4.2</b>

**21 HOTELBETRIEBE - DURCHSCHN. AUFENTHALTSDAUER (IN TAGEN)**  
**NACH REGION UND MONATEN**

2005

	Jan.	Feb.	März	April	Mai	Juni	Juli	Aug.	Sept.	Okt.	Nov.	Dez.	Durchschnitt
<b>Liechtenstein</b>	<b>3.0</b>	<b>3.0</b>	<b>2.9</b>	<b>2.0</b>	<b>1.8</b>	<b>1.9</b>	<b>2.0</b>	<b>2.0</b>	<b>1.9</b>	<b>2.0</b>	<b>1.7</b>	<b>2.2</b>	<b>2.2</b>
Vaduz	1.9	1.5	1.5	1.5	1.4	1.5	1.4	1.5	1.5	1.7	1.4	1.4	1.5
Balzers/Triesen	2.2	2.1	2.0	2.4	2.1	2.1	1.9	2.1	1.9	2.0	2.0	2.0	2.1
Triesenberg	4.8	5.0	5.2	2.9	1.8	2.8	2.7	2.8	2.2	2.9	1.4	3.3	3.5
Schaan/Planken	1.9	2.1	1.9	1.9	1.9	1.8	1.9	1.9	2.1	2.1	2.1	2.2	2.0
Unterland	2.0	2.3	2.1	2.2	2.1	1.8	2.7	2.3	2.3	2.0	1.8	2.0	2.1

**16 HOTELBETRIEBE - VORHANDENE, VERFÜGBARE UND BELEGTE GASTBETTEN PRO TAG** 2005  
**NACH REGION, BETRIEBSART UND MONATEN**

	Jan.	Feb.	März	April	Mai	Juni	Juli	Aug.	Sept.	Okt.	Nov.	Dez.	Total	Durchschnitt
<b>Vorhand. Betten</b>	<b>1'068</b>	<b>1'142</b>	<b>1'248</b>	<b>1'066</b>	<b>1'314</b>	<b>1'354</b>	<b>1'239</b>	<b>1'269</b>	<b>1'380</b>	<b>1'233</b>	<b>1'073</b>	<b>1'214</b>	<b>14'601</b>	<b>1'217</b>
Vaduz	155	197	225	275	294	295	290	289	295	288	274	250	3'127	261
Balzers/Triesen	308	334	332	306	336	335	305	342	347	345	347	329	3'964	330
Triesenberg	335	329	382	171	360	391	372	333	407	272	144	340	3'835	320
Schaan/Planken	157	161	176	181	200	206	154	189	201	210	198	187	2'222	185
Unterland	113	122	134	133	125	127	118	115	130	118	110	108	1'453	121
<b>Betriebsart</b>														
Hotelbetriebe	809	883	943	973	1'039	1'045	951	1'020	1'063	1'043	1'017	962	11'747	979
Alpenhotels	259	259	306	93	276	309	288	249	318	190	56	252	2'854	238
<b>Verfügbare Betten</b>	<b>1'046</b>	<b>1'119</b>	<b>1'219</b>	<b>1'035</b>	<b>1'280</b>	<b>1'332</b>	<b>1'219</b>	<b>1'248</b>	<b>1'373</b>	<b>1'199</b>	<b>1'027</b>	<b>1'170</b>	<b>14'267</b>	<b>1'189</b>
Vaduz	155	197	224	275	294	295	290	289	295	288	273	249	3'124	260
Balzers/Triesen	308	333	332	306	336	335	305	342	347	345	347	326	3'961	330
Triesenberg	319	315	368	153	340	376	358	328	407	248	114	316	3'641	303
Schaan/Planken	152	156	167	173	191	201	149	174	197	201	186	173	2'122	177
Unterland	112	118	129	128	120	125	117	114	127	118	107	106	1'420	118
<b>Betriebsart</b>														
Hotelbetriebe	787	860	913	942	1'005	1'023	931	994	1'056	1'009	971	918	11'409	951
Alpenhotels	259	259	306	93	276	309	288	254	318	190	56	252	2'859	238
<b>Belegte Betten</b>	<b>350</b>	<b>417</b>	<b>419</b>	<b>209</b>	<b>228</b>	<b>314</b>	<b>339</b>	<b>383</b>	<b>314</b>	<b>269</b>	<b>204</b>	<b>219</b>	<b>3'664</b>	<b>305</b>
Vaduz	48	46	59	65	71	101	89	110	89	90	66	44	879	73
Balzers/Triesen	49	55	63	64	59	65	54	73	65	68	58	40	713	59
Triesenberg	210	258	242	21	37	79	129	128	89	52	13	84	1'342	112
Schaan/Planken	30	39	34	40	40	45	35	47	50	39	51	35	487	41
Unterland	14	20	21	18	20	24	31	25	21	19	15	17	244	20
<b>Betriebsart</b>														
Hotelbetriebe	146	173	194	201	206	257	235	285	248	233	203	148	2'528	211
Alpenhotels	203	244	224	9	21	57	104	98	66	36	1	71	1'135	95

**17 HOTELBETRIEBE - DURCHSCHNITTLICHE GASTBETTENBESETZUNG  
NACH REGION, BETRIEBSART UND MONATEN (IN PROZENT)**

2005

	Jan.	Feb.	März	April	Mai	Juni	Juli	Aug.	Sept.	Okt.	Nov.	Dez.	Durchschnitt
<b>Bezüglich verfügbare Betten</b>	<b>33.4</b>	<b>37.3</b>	<b>34.3</b>	<b>20.2</b>	<b>17.8</b>	<b>23.6</b>	<b>27.8</b>	<b>30.7</b>	<b>22.9</b>	<b>22.4</b>	<b>19.8</b>	<b>18.7</b>	<b>25.6</b>
<b>Region</b>													
Vaduz	30.8	23.4	26.5	23.8	24.2	34.3	30.8	38.0	30.2	31.3	24.2	17.6	28.2
Balzers/Triesen	15.8	16.4	18.9	21.0	17.6	19.5	17.8	21.4	18.7	19.8	16.7	12.1	18.0
Triesenberg	65.7	81.8	65.8	13.8	11.0	20.9	35.9	39.1	22.0	21.1	11.7	26.6	36.6
Schaan/Planken	19.8	25.1	20.6	23.3	21.0	22.4	23.7	27.0	25.3	19.6	27.3	20.2	22.9
Unterland	12.2	16.7	16.0	14.1	16.5	18.9	26.9	21.8	16.5	16.1	14.3	15.7	17.2
<b>Betriebsart</b>													
Hotelbetriebe	18.6	20.1	21.3	21.3	20.5	25.1	25.2	28.7	23.5	23.1	20.9	16.1	22.2
Alpenhotels	78.5	94.3	73.4	9.3	7.7	18.5	36.2	38.6	20.8	19.1	1.1	28.3	39.4



**26 HOTELBETRIEBE - VORHANDENE, VERFÜGBARE UND BELEGTE ZIMMER PRO TAG  
NACH REGION, BETRIEBSART UND MONATEN**

2005

	Jan.	Feb.	März	April	Mai	Juni	Juli	Aug.	Sept.	Okt.	Nov.	Dez.	Total	Durchschnitt
<b>Vorhand. Zimmer</b>	<b>543</b>	<b>594</b>	<b>631</b>	<b>563</b>	<b>688</b>	<b>689</b>	<b>631</b>	<b>660</b>	<b>703</b>	<b>629</b>	<b>563</b>	<b>612</b>	<b>7'506</b>	<b>626</b>
<b>Region</b>														
Vaduz	77	102	115	141	153	153	150	149	152	149	142	127	1'611	134
Balzers/Triesen	152	166	166	157	167	167	158	171	178	174	175	166	1'997	166
Triesenberg	168	165	175	85	182	181	176	166	186	119	68	154	1'826	152
Schaan/Planken	86	95	102	108	117	120	85	111	117	122	120	109	1'290	107
Unterland	59	67	73	73	69	68	62	62	71	64	58	57	782	65
<b>Betriebsart</b>														
Hotelbetriebe	410	461	491	514	544	546	493	532	555	547	533	499	6'124	510
Alpenhotels	133	133	140	49	144	143	138	128	148	82	30	114	1'383	115
<b>Verfügbare Zimmer</b>	<b>531</b>	<b>579</b>	<b>612</b>	<b>544</b>	<b>664</b>	<b>675</b>	<b>618</b>	<b>646</b>	<b>694</b>	<b>611</b>	<b>535</b>	<b>589</b>	<b>7'299</b>	<b>608</b>
<b>Region</b>														
Vaduz	77	102	114	141	152	152	150	149	152	149	139	126	1'604	134
Balzers/Triesen	152	166	166	157	167	167	158	171	178	174	175	164	1'995	166
Triesenberg	160	157	167	76	171	174	169	161	181	107	55	142	1'721	143
Schaan/Planken	83	92	97	103	110	115	80	103	115	117	110	102	1'226	102
Unterland	58	63	68	68	64	67	61	61	69	64	56	55	753	63
<b>Betriebsart</b>														
Hotelbetriebe	398	446	472	496	520	532	480	518	546	529	505	475	5'916	493
Alpenhotels	133	133	140	49	144	143	138	128	148	82	30	114	1'383	115
<b>Belegte Zimmer</b>	<b>195</b>	<b>227</b>	<b>244</b>	<b>163</b>	<b>162</b>	<b>230</b>	<b>215</b>	<b>246</b>	<b>221</b>	<b>200</b>	<b>165</b>	<b>147</b>	<b>2'416</b>	<b>201</b>
<b>Region</b>														
Vaduz	42	36	46	54	54	76	64	74	63	66	49	34	658	55
Balzers/Triesen	35	41	45	47	41	45	41	55	52	54	50	31	539	45
Triesenberg	82	101	105	12	21	53	60	63	48	32	10	37	624	52
Schaan/Planken	26	33	31	35	32	38	27	36	41	34	44	30	407	34
Unterland	9	17	17	15	15	18	22	17	17	13	12	14	188	16
<b>Betriebsart</b>														
Hotelbetriebe	117	134	150	160	151	191	170	201	187	179	165	119	1'924	160
Alpenhotels	79	93	95	3	12	39	45	44	34	21	-	28	492	41

**27 HOTELBETRIEBE - DURCHSCHNITTLICHE ZIMMERBELEGUNG  
NACH REGION, BETRIEBSART UND MONATEN (IN PROZENT)**

2005

	Jan.	Feb.	März	April	Mai	Juni	Juli	Aug.	Sept.	Okt.	Nov.	Dez.	Durchschnitt
<b>Bezüglich verfügbare Zimmer</b>	36.8	39.2	39.9	30.0	24.4	34.1	34.8	38.0	31.8	32.7	30.9	24.9	33.1
<b>Region</b>													
Vaduz	54.8	34.9	40.1	38.7	35.3	50.0	42.5	49.5	41.1	44.5	35.5	26.8	41.0
Balzers/Triesen	23.2	24.7	27.3	29.9	24.5	27.2	26.2	32.1	29.2	31.2	28.6	19.2	27.0
Triesenberg	51.2	64.3	62.9	16.0	12.1	30.3	35.7	39.3	26.7	29.8	17.5	25.9	36.3
Schaan/Planken	31.6	35.6	32.1	33.8	28.7	33.2	33.8	35.1	35.8	29.1	39.8	29.8	33.2
Unterland	16.3	27.0	24.9	21.7	23.9	26.9	36.9	28.1	24.9	21.1	22.1	25.6	25.0
<b>Betriebsart</b>													
Hotelbetriebe	29.4	30.1	31.7	32.3	29.0	36.0	35.4	38.9	34.2	33.9	32.7	24.9	32.5
Alpenhotels	59.1	69.8	67.4	6.4	8.0	27.4	32.8	34.5	23.1	25.3	0.9	24.6	35.6

**18 HOTELBETRIEBE NACH REGION, BETRIEBSART UND MONATEN**

2005

Region Betriebsart	Jan.	Feb.	März	April	Mai	Juni	Juli	Aug.	Sept.	Okt.	Nov.	Dez.	Durchschnitt
<b>Liechtenstein</b>	<b>35</b>	<b>36</b>	<b>41</b>	<b>38</b>	<b>43</b>	<b>43</b>	<b>42</b>	<b>43</b>	<b>46</b>	<b>44</b>	<b>38</b>	<b>44</b>	<b>41.1</b>
<b>Vaduz</b>	<b>6</b>	<b>7</b>	<b>9</b>	<b>9</b>	<b>9</b>	<b>9</b>	<b>9</b>	<b>9</b>	<b>9</b>	<b>9</b>	<b>8</b>	<b>9</b>	<b>8.5</b>
Hotelbetriebe	6	7	9	9	9	9	9	9	9	9	8	9	8.5
<b>Balzers/Triesen</b>	<b>8</b>	<b>8</b>	<b>8</b>	<b>8</b>	<b>8</b>	<b>8</b>	<b>8</b>	<b>9</b>	<b>9</b>	<b>9</b>	<b>9</b>	<b>9</b>	<b>8.4</b>
Hotelbetriebe	8	8	8	8	8	8	8	9	9	9	9	9	8.4
<b>Triesenberg</b>	<b>8</b>	<b>7</b>	<b>9</b>	<b>6</b>	<b>10</b>	<b>9</b>	<b>9</b>	<b>8</b>	<b>11</b>	<b>9</b>	<b>6</b>	<b>10</b>	<b>8.5</b>
Hotelbetriebe	3	2	3	3	3	3	3	3	3	3	4	3	3.0
Alpenhotels	5	5	6	3	7	6	6	5	8	6	2	7	5.5
<b>Schaan/Planken</b>	<b>5</b>	<b>5</b>	<b>6</b>	<b>6</b>	<b>7</b>	<b>7</b>	<b>6</b>	<b>7</b>	<b>7</b>	<b>7</b>	<b>7</b>	<b>7</b>	<b>6.4</b>
Hotelbetriebe	5	5	6	6	7	7	6	7	7	7	7	7	6.4
<b>Unterland</b>	<b>8</b>	<b>9</b>	<b>9</b>	<b>9</b>	<b>9</b>	<b>10</b>	<b>10</b>	<b>10</b>	<b>10</b>	<b>10</b>	<b>8</b>	<b>9</b>	<b>9.3</b>
Hotelbetriebe	8	9	9	9	9	10	10	10	10	10	8	9	9.3
<b>Betriebsart</b>	<b>35</b>	<b>36</b>	<b>41</b>	<b>38</b>	<b>43</b>	<b>43</b>	<b>42</b>	<b>43</b>	<b>46</b>	<b>44</b>	<b>38</b>	<b>44</b>	<b>41.1</b>
Hotelbetriebe	30	31	35	35	36	37	36	38	38	38	36	37	35.6
Alpenhotels	5	5	6	3	7	6	6	5	8	6	2	7	5.5

**19 HOTELBETRIEBE - HAUPTBERUFLICH BESCHÄFTIGTES PERSONAL NACH REGION UND BETRIEBSART**

2005

Region Betriebsart	Jan.	Feb.	März	April	Mai	Juni	Juli	Aug.	Sept.	Okt.	Nov.	Dez.	Durchschnitt
<b>Personal</b>	<b>306</b>	<b>311</b>	<b>342</b>	<b>313</b>	<b>337</b>	<b>348</b>	<b>351</b>	<b>369</b>	<b>363</b>	<b>354</b>	<b>306</b>	<b>357</b>	<b>338.1</b>
Vaduz	107	109	130	131	135	140	144	146	140	139	132	135	132.3
Balzers/Triesen	53	53	54	54	53	53	51	65	62	63	63	64	57.3
Triesenberg	70	72	76	46	57	62	64	63	66	58	26	73	61.1
Schaan/Planken	44	40	44	44	54	55	54	55	54	53	49	49	49.6
Unterland	32	37	38	38	38	38	38	40	41	41	36	36	37.8
<b>Personal nach Betriebsart</b>													
Hotelbetriebe	252	254	283	283	296	302	303	323	314	311	297	303	293.4
Alpenhotels	54	57	59	30	41	46	48	46	49	43	9	54	44.7
<b>Davon Frauen</b>	<b>186</b>	<b>188</b>	<b>209</b>	<b>195</b>	<b>210</b>	<b>214</b>	<b>216</b>	<b>223</b>	<b>218</b>	<b>211</b>	<b>184</b>	<b>208</b>	<b>205.2</b>
Vaduz	51	54	67	70	73	74	77	78	75	73	67	69	69.0
Balzers/Triesen	37	37	38	38	37	37	35	42	41	41	41	36	38.3
Triesenberg	41	41	43	26	31	33	36	34	34	30	15	42	33.8
Schaan/Planken	32	28	32	32	40	41	39	39	38	37	35	35	35.7
Unterland	25	28	29	29	29	29	29	30	30	30	26	26	28.3
<b>Davon Frauen nach Betriebsart</b>													
Hotelbetriebe	154	155	175	178	188	190	189	198	193	189	179	177	180.4
Alpenhotels	32	33	34	17	22	24	27	25	25	22	5	31	24.8



## **FERIENWOHNUNGEN**

### **Jahrestabellen**

## Ferienwohnungen 2005

### Gästekünfte nach Gebiet und Monaten

Feriengebiet	Jan.	Feb.	März	April	Mai	Juni	Juli	Aug.	Sep.	Okt.	Nov.	Dez.	Gesamt
Steg / Malbun	414	616	527	222	199	213	247	293	218	201	175	254	<b>3'579</b>
Talseite	28	51	33	22	43	36	45	65	39	49	31	30	<b>472</b>
<b>Gesamt</b>	<b>442</b>	<b>667</b>	<b>560</b>	<b>244</b>	<b>242</b>	<b>249</b>	<b>292</b>	<b>358</b>	<b>257</b>	<b>250</b>	<b>206</b>	<b>284</b>	<b>4'051</b>

### Logiernächte nach Gebiet und Monaten

Feriengebiet	Jan.	Feb.	März	April	Mai	Juni	Juli	Aug.	Sep.	Okt.	Nov.	Dez.	Gesamt
Steg / Malbun	2'290	3'678	3'333	855	876	1'266	2'448	2'916	1'193	914	354	1'372	<b>21'495</b>
Talseite	134	303	184	134	264	259	558	512	232	346	129	141	<b>3'196</b>
<b>Gesamt</b>	<b>2'424</b>	<b>3'981</b>	<b>3'517</b>	<b>989</b>	<b>1'140</b>	<b>1'525</b>	<b>3'006</b>	<b>3'428</b>	<b>1'425</b>	<b>1'260</b>	<b>483</b>	<b>1'513</b>	<b>24'691</b>

Die gemeldeten Ankünfte und Logiernächte beziehen sich auf 101 zeitweise oder ganzjährig vermietete Ferienwohnungen von insgesamt 69 Vermietern.

## Ferienwohnungen 2005

### Gästekünfte nach Herkunftsland und Monaten

Herkunftsland	Jan.	Feb.	März	April	Mai	Juni	Juli	Aug.	Sep.	Okt.	Nov.	Dez.	Gesamt
Liechtenstein	197	214	188	168	165	165	186	192	173	173	167	180	2'168
Schweiz	97	342	78	22	17	23	34	25	18	31	21	32	740
Belgien	-	-	-	-	-	-	19	17	2	-	-	-	38
Deutschland	133	58	277	53	48	58	48	108	61	38	13	66	961
Finnland	3	3	-	-	-	-	-	-	-	-	-	-	6
Frankreich	3	4	-	-	-	-	-	7	-	-	2	4	20
Grossbritannien	-	7	-	-	-	-	-	-	-	-	-	-	7
Niederlande	5	35	16	-	3	-	4	4	2	2	-	-	71
Österreich	4	4	1	1	1	1	1	1	1	1	1	1	18
Polen	-	-	-	-	6	-	-	-	-	-	-	-	6
Spanien	-	-	-	-	-	2	-	-	-	-	-	-	2
Tschechische Republik	-	-	-	-	-	-	-	-	-	-	2	-	2
Türkei	-	-	-	-	2	-	-	-	-	-	-	-	2
Ungarn	-	-	-	-	-	-	-	4	-	-	-	-	4
USA	-	-	-	-	-	-	-	-	-	5	-	1	6
<b>Gesamt</b>	<b>442</b>	<b>667</b>	<b>560</b>	<b>244</b>	<b>242</b>	<b>249</b>	<b>292</b>	<b>358</b>	<b>257</b>	<b>250</b>	<b>206</b>	<b>284</b>	<b>4'051</b>

### Logiernächte nach Herkunftsland und Monaten

Herkunftsland	Jan.	Feb.	März	April	Mai	Juni	Juli	Aug.	Sep.	Okt.	Nov.	Dez.	Gesamt
Liechtenstein	1'040	956	780	660	660	660	1'937	2'004	821	719	334	934	11'505
Schweiz	413	2'211	426	122	76	108	273	212	71	210	46	183	4'351
Belgien	-	-	-	-	-	-	117	148	14	-	-	-	279
Deutschland	886	449	2'195	203	315	749	613	960	487	296	79	369	7'601
Finnland	15	30	-	-	-	-	-	-	-	-	-	-	45
Frankreich	15	24	-	-	-	-	-	46	-	-	8	16	109
Grossbritannien	-	49	-	-	-	-	-	-	-	-	-	-	49
Niederlande	35	237	112	-	39	-	56	28	28	6	-	-	541
Österreich	20	25	4	4	4	4	10	10	4	4	2	5	96
Polen	-	-	-	-	42	-	-	-	-	-	-	-	42
Spanien	-	-	-	-	-	4	-	-	-	-	-	-	4
Tschechische Republik	-	-	-	-	-	-	-	-	-	-	14	-	14
Türkei	-	-	-	-	4	-	-	-	-	-	-	-	4
Ungarn	-	-	-	-	-	-	-	20	-	-	-	-	20
USA	-	-	-	-	-	-	-	-	-	25	-	6	31
<b>Gesamt</b>	<b>2'424</b>	<b>3'981</b>	<b>3'517</b>	<b>989</b>	<b>1'140</b>	<b>1'525</b>	<b>3'006</b>	<b>3'428</b>	<b>1'425</b>	<b>1'260</b>	<b>483</b>	<b>1'513</b>	<b>24'691</b>

## Ferienwohnungen 2005

### Gästekünfte nach Herkunftsland und Gebiet

Herkunftsland	Steg / Malbun	Talseite	Gesamt
Liechtenstein	2'076	92	<b>2'168</b>
Schweiz	625	115	<b>740</b>
Belgien	34	4	<b>38</b>
Deutschland	736	225	<b>961</b>
Finnland	-	6	<b>6</b>
Frankreich	15	5	<b>20</b>
Grossbritannien	-	7	<b>7</b>
Niederlande	64	7	<b>71</b>
Österreich	18	-	<b>18</b>
Polen	-	6	<b>6</b>
Spanien	2	-	<b>2</b>
Tschechische Republik	-	2	<b>2</b>
Türkei	-	2	<b>2</b>
Ungarn	4	-	<b>4</b>
USA	5	1	<b>6</b>
<b>Gesamt</b>	<b>3'579</b>	<b>472</b>	<b>4'051</b>

### Logiernächte nach Herkunftsland und Gebiet

Herkunftsland	Steg / Malbun	Talseite	Gesamt
Liechtenstein	11'039	466	<b>11'505</b>
Schweiz	3'727	624	<b>4'351</b>
Belgien	251	28	<b>279</b>
Deutschland	5'773	1'828	<b>7'601</b>
Finnland	-	45	<b>45</b>
Frankreich	86	23	<b>109</b>
Grossbritannien	-	49	<b>49</b>
Niederlande	474	67	<b>541</b>
Österreich	96	-	<b>96</b>
Polen	-	42	<b>42</b>
Spanien	4	-	<b>4</b>
Tschechische Republik	-	14	<b>14</b>
Türkei	-	4	<b>4</b>
Ungarn	20	-	<b>20</b>
USA	25	6	<b>31</b>
<b>Gesamt</b>	<b>21'495</b>	<b>3'196</b>	<b>24'691</b>



# **MASSENLAGER**

## **Jahrestabellen**

## Massenlager 2005

### Gästeankünfte nach Herkunftsland und Monaten

Herkunftsland	Jan.	Feb.	März	April	Mai	Juni	Juli	Aug.	Sep.	Okt.	Nov.	Dez.	Gesamt
<b>Gesamt</b>	<b>126</b>	<b>160</b>	<b>117</b>	<b>49</b>	<b>76</b>	<b>362</b>	<b>878</b>	<b>883</b>	<b>771</b>	<b>230</b>	<b>99</b>	<b>99</b>	<b>3'850</b>
Liechtenstein	41	-	1	14	26	193	192	126	101	57	27	41	819
Schweiz	21	37	34	34	12	61	238	277	303	94	72	35	1'218
Belgien	-	-	-	-	-	-	4	9	2	-	-	-	15
Dänemark	-	-	-	-	-	-	4	-	-	-	-	-	4
Deutschland	64	120	52	1	36	79	327	282	262	73	-	23	1'319
Frankreich	-	3	-	-	-	-	9	4	14	-	-	-	30
Italien	-	-	19	-	-	-	-	6	-	-	-	-	25
Niederlande	-	-	-	-	-	13	36	85	59	-	-	-	193
Österreich	-	-	-	-	-	16	62	70	30	6	-	-	184
Polen	-	-	-	-	-	-	2	6	-	-	-	-	8
Schweden	-	-	-	-	-	-	-	2	-	-	-	-	2
Spanien	-	-	-	-	-	-	-	3	-	-	-	-	3
Vereinigtes Königreich (UK)	-	-	-	-	-	-	-	5	-	-	-	-	5
Bosnien & Herzegowina	-	-	3	-	-	-	-	-	-	-	-	-	3
Vereinigte Staaten von Amerika	-	-	-	-	2	-	4	-	-	-	-	-	6
Saudi-Arabien	-	-	-	-	-	-	-	4	-	-	-	-	4
Syrien	-	-	-	-	-	-	-	4	-	-	-	-	4
Australien	-	-	8	-	-	-	-	-	-	-	-	-	8

### Logiernächte nach Herkunftsland und Monaten

Herkunftsland	Jan.	Feb.	März	April	Mai	Juni	Juli	Aug.	Sep.	Okt.	Nov.	Dez.	Gesamt
<b>Gesamt</b>	<b>301</b>	<b>784</b>	<b>529</b>	<b>85</b>	<b>111</b>	<b>490</b>	<b>974</b>	<b>1'119</b>	<b>953</b>	<b>398</b>	<b>147</b>	<b>193</b>	<b>6'084</b>
Liechtenstein	96	-	3	14	38	215	192	126	109	101	27	110	1'031
Schweiz	40	62	64	68	-	138	315	302	385	177	120	37	1'708
Belgien	-	-	-	-	-	-	4	9	-	-	-	-	13
Dänemark	-	-	-	-	-	-	4	-	2	-	-	-	6
Deutschland	165	713	400	3	71	85	346	373	354	102	-	46	2'658
Frankreich	-	9	-	-	-	-	9	4	14	-	-	-	36
Italien	-	-	40	-	-	-	-	6	-	-	-	-	46
Niederlande	-	-	-	-	-	20	36	205	59	-	-	-	320
Österreich	-	-	-	-	-	32	62	70	30	18	-	-	212
Polen	-	-	-	-	-	-	2	6	-	-	-	-	8
Schweden	-	-	-	-	-	-	-	2	-	-	-	-	2
Spanien	-	-	-	-	-	-	-	3	-	-	-	-	3
Vereinigtes Königreich (UK)	-	-	-	-	-	-	-	5	-	-	-	-	5
Bosnien & Herzegowina	-	-	6	-	-	-	-	-	-	-	-	-	6
Vereinigte Staaten von Amerika	-	-	-	-	2	-	4	-	-	-	-	-	6
Saudi-Arabien	-	-	-	-	-	-	-	4	-	-	-	-	4
Syrien	-	-	-	-	-	-	-	4	-	-	-	-	4
Australien	-	-	16	-	-	-	-	-	-	-	-	-	16

## **CAMPING**

### **Jahrestabellen**

## Camping 2005<sup>1</sup>

### Gästekünfte nach Herkunftsland und Monaten

Herkunftsland	Jan.	Feb.	März	April	Mai	Juni	Juli	Aug.	Sep.	Okt.	Nov.	Dez.	Gesamt
Liechtenstein	-	-	-	8	16	24	24	16	16	8	-	-	112
Schweiz	-	-	4	250	502	756	800	531	653	246	2	-	3'744
Belgien	-	-	-	-	-	3	14	7	-	-	-	-	24
China	-	-	-	-	-	-	-	3	-	-	-	-	3
Dänemark	-	-	-	-	-	11	24	4	-	-	2	-	41
Deutschland	-	-	9	20	67	62	97	124	66	38	2	-	485
Finnland	-	-	-	-	-	15	2	3	1	-	-	-	21
Frankreich	-	-	-	-	-	8	12	12	2	-	-	-	34
Griechenland	-	-	-	-	1	-	2	-	-	-	-	-	3
Vereinigtes Königreich (UK)	-	-	-	-	11	20	25	39	10	-	-	-	105
Italien	-	-	2	-	-	-	2	54	2	2	-	-	62
Irland	-	-	-	-	-	2	-	2	-	-	-	-	4
Island	-	-	-	-	-	-	-	-	-	-	-	-	-
Bosnien & Herzegowina	-	-	-	-	-	-	-	-	-	-	-	-	-
Litauen	-	-	-	-	-	-	-	6	-	-	-	-	6
Luxemburg	-	-	-	-	-	-	-	1	-	-	-	-	1
Niederlande	-	-	-	2	7	19	69	57	6	1	-	-	161
Norwegen	-	-	-	-	-	5	4	2	-	-	-	-	11
Österreich	-	-	-	-	-	3	4	8	-	-	-	-	15
Polen	-	-	-	-	-	8	2	-	5	-	-	-	15
Portugal	-	-	-	-	-	-	7	15	-	-	-	-	22
Schweden	-	-	-	-	2	-	16	6	-	-	-	-	24
Slowakische Republik	-	-	-	-	-	-	-	-	-	-	-	-	-
Spanien	-	-	-	-	-	-	15	9	2	2	-	-	28
Tschechische Republik	-	-	-	-	-	-	15	16	-	2	-	-	33
Türkei	-	-	-	-	-	-	-	-	-	-	-	-	-
Ungarn	-	-	-	-	-	4	2	20	-	-	-	-	26
Rumänien	-	-	-	-	-	-	8	-	-	-	-	-	8
Ukraine	-	-	-	-	-	4	-	5	-	-	-	-	9
Vereinigte Staaten von Amerika	-	-	-	-	-	-	9	7	-	-	-	-	16
Kanada	-	-	-	-	2	4	-	6	-	2	-	-	14
Kroatien	-	-	-	-	-	-	-	2	-	-	-	-	2
Übriges Amerika	-	-	-	-	-	-	-	-	-	-	-	-	-
Südafrika	-	-	-	-	-	-	-	-	-	-	-	-	-
Übriges Afrika	-	-	-	-	-	-	-	-	-	-	-	-	-
Israel	-	-	-	-	-	-	-	-	-	-	-	-	-
Japan	-	-	-	-	-	-	-	-	-	-	-	-	-
Süd-Korea (Republik)	-	-	-	-	2	3	8	10	-	-	-	-	23
Übriges Asien	-	-	-	-	-	-	-	-	-	-	-	-	-
Neuseeland	-	-	-	-	-	-	4	4	-	-	-	-	8
Australien	-	-	-	-	-	6	12	13	-	4	-	-	35
<b>Gesamt</b>	-	-	15	280	610	957	1'177	982	763	305	6	-	5'095

<sup>1</sup> inkl. feste Wohnwagen

## Camping 2005<sup>1</sup>

### Logiernächte nach Herkunftsland und Monaten

Herkunftsland	Jan.	Feb.	März	April	Mai	Juni	Juli	Aug.	Sep.	Okt.	Nov.	Dez.	Gesamt
Liechtenstein	-	-	-	24	60	80	100	80	60	24	-	-	428
Schweiz	-	-	4	744	1'881	2'500	3'160	2'513	2'071	738	2	-	13'613
Belgien	-	-	-	-	-	6	20	7	-	-	-	-	33
China	-	-	-	-	-	-	-	3	-	-	-	-	3
Dänemark	-	-	-	-	-	11	28	35	-	-	4	-	78
Deutschland	-	-	11	44	147	151	210	240	129	72	2	-	1'006
Finnland	-	-	-	-	-	15	2	3	1	-	-	-	21
Frankreich	-	-	-	-	-	10	12	12	2	-	-	-	36
Griechenland	-	-	-	-	1	-	2	-	-	-	-	-	3
Vereinigtes Königreich (UK)	-	-	-	-	15	26	27	50	12	-	-	-	130
Italien	-	-	2	-	-	-	2	71	2	2	-	-	79
Irland	-	-	-	-	-	2	-	2	-	-	-	-	4
Island	-	-	-	-	-	-	-	-	-	-	-	-	-
Bosnien & Herzegowina	-	-	-	-	-	-	-	-	-	-	-	-	-
Litauen	-	-	-	-	-	-	-	12	-	-	-	-	12
Luxemburg	-	-	-	-	-	-	-	1	-	-	-	-	1
Niederlande	-	-	-	6	8	29	98	129	10	1	-	-	281
Norwegen	-	-	-	-	-	5	4	4	-	-	-	-	13
Österreich	-	-	-	-	-	3	8	8	-	-	-	-	19
Polen	-	-	-	-	-	8	2	-	5	-	-	-	15
Portugal	-	-	-	-	-	-	7	21	-	-	-	-	28
Schweden	-	-	-	-	2	-	16	6	-	-	-	-	24
Slowakische Republik	-	-	-	-	-	-	-	-	-	-	-	-	-
Spanien	-	-	-	-	-	-	26	9	2	2	-	-	39
Tschechische Republik	-	-	-	-	-	-	15	20	-	2	-	-	37
Türkei	-	-	-	-	-	-	-	-	-	-	-	-	-
Ungarn	-	-	-	-	-	4	2	28	-	-	-	-	34
Rumänien	-	-	-	-	-	-	8	-	-	-	-	-	8
Ukraine	-	-	-	-	-	8	-	5	-	-	-	-	13
Vereinigte Staaten von Amerika	-	-	-	-	-	-	9	7	-	-	-	-	16
Kanada	-	-	-	-	10	4	-	20	-	2	-	-	36
Kroatien	-	-	-	-	-	-	-	6	-	-	-	-	6
Übriges Amerika	-	-	-	-	-	-	-	-	-	-	-	-	-
Südafrika	-	-	-	-	-	-	-	-	-	-	-	-	-
Übriges Afrika	-	-	-	-	-	-	-	-	-	-	-	-	-
Israel	-	-	-	-	-	-	-	-	-	-	-	-	-
Japan	-	-	-	-	-	-	-	-	-	-	-	-	-
Süd-Korea (Republik)	-	-	-	-	4	3	8	10	-	-	-	-	25
Übriges Asien	-	-	-	-	-	-	-	-	-	-	-	-	-
Neuseeland	-	-	-	-	-	-	4	4	-	-	-	-	8
Australien	-	-	-	-	-	10	22	19	-	4	-	-	55
<b>Gesamt</b>	-	-	17	818	2'128	2'875	3'792	3'325	2'294	847	8	-	16'104

<sup>1</sup> inkl. feste Wohnwagen



## **VERGLEICHSTABELLEN**

## Hotel- und Privatzimmer - Gästeankünfte nach Herkunftsland seit 1960

Jahr	Herkunftsland										Ausserhalb Europas		Berufs-tätige Dauer-gäste	TOTAL
	Liech-ten-stein	Deutsch-land	Schweiz	Öster-reich	Gross-britan-nien	Frank-reich	Nieder-lande	Italien	Belgien	Andere Länder	USA	Andere Länder		
1960 <sup>1</sup>	648	14'667	8'530	1'262	3'201	1'704	740	994	405	1'686	6'844	799	136	41'616
1961 <sup>2</sup>	784	16'398	10'496	1'728	3'261	2'231	829	1'272	392	1'622	5'949	735	119	45'816
1962 <sup>3</sup>	682	17'227	11'784	1'999	3'410	2'499	987	1'925	749	1'753	5'192	698	98	49'003
1963	233	16'614	11'711	1'993	3'246	3'167	1'187	2'359	701	1'999	6'918	951	59	51'138
1964	211	15'654	11'699	2'013	4'882	3'067	1'137	2'249	672	1'714	6'698	724	56	50'776
1965	241	15'719	12'750	1'911	4'242	3'759	1'035	2'786	776	1'937	6'582	882	84	52'704
1966	256	18'919	14'262	2'276	6'901	4'017	1'309	2'327	837	2'847	7'362	726	111	62'150
1967	261	16'273	14'387	2'604	7'294	3'881	1'371	2'336	1'063	2'162	7'337	901	99	59'969
1968	191	17'586	13'305	2'242	7'386	4'045	1'819	2'856	1'337	2'714	7'636	1'082	153	62'352
1969	252	18'358	14'626	2'536	6'300	4'310	1'640	2'847	1'270	3'126	9'345	1'365	134	66'109
1970	98	18'996	14'072	2'494	9'488	4'056	1'543	4'046	912	3'130	10'684	2'806	96	72'421
1971	167	20'557	15'012	2'722	7'053	4'370	1'457	3'861	888	4'564	11'338	1'865	107	73'961
1972	235	22'327	15'491	3'135	10'496	5'077	2'449	4'398	1'037	4'766	10'455	2'486	125	82'477
1973	227	21'118	15'770	3'708	7'652	4'572	2'238	3'313	990	5'492	8'952	2'478	76	76'586
1974	219	22'930	16'597	3'532	6'164	3'729	1'596	2'799	1'087	6'217	6'053	2'382	310	73'615
1975	283	21'421	17'388	3'228	11'238	4'315	2'124	2'803	1'290	6'437	5'231	2'710	85	78'553
1976	271	22'270	17'177	3'120	9'291	4'185	1'999	2'219	1'291	5'967	6'855	2'746	71	77'462
1977	219	26'408	18'142	3'737	4'376	3'801	2'096	2'341	1'351	6'548	8'441	2'920	45	80'425
1978	272	25'682	16'968	2'994	3'989	3'183	2'188	1'825	1'138	6'168	5'926	3'071	27	73'431
1979	214	25'336	17'621	3'370	3'312	3'954	2'173	2'065	1'212	5'626	5'593	3'122	59	73'657
1980	225	28'893	18'572	3'206	4'497	3'959	2'440	2'622	1'279	6'141	9'517	3'622	60	85'033
1981	297	27'188	19'529	3'150	5'029	4'632	2'645	2'573	1'441	6'947	8'255	3'485	111	85'282
1982	268	26'000	18'452	2'928	4'015	3'919	2'054	2'341	1'051	5'056	9'970	3'621	82	79'757
1983	224	24'582	18'742	3'066	4'541	2'936	2'201	2'608	1'131	4'329	11'214	3'813	39	79'426
1984	303	23'051	18'695	2'908	3'112	3'625	1'785	2'712	1'281	5'301	15'115	5'655	46	83'589
1985	292	22'413	18'244	2'993	3'688	3'207	1'681	3'012	1'135	6'728	17'011	5'400	47	85'851
1986	302	21'557	17'272	2'571	3'412	3'287	1'451	3'285	1'133	7'015	9'699	5'111	345	76'440
1987	285	21'000	16'188	2'681	2'744	2'867	1'455	3'605	976	8'169	10'796	4'765	151	75'682
1988	234	19'956	15'430	2'716	3'163	2'462	1'514	4'039	975	8'532	8'464	4'053	95	71'633
1989	206	21'153	16'054	2'801	3'439	2'915	1'611	4'586	916	8'763	9'445	5'299	136	77'324
1990	207	19'603	16'240	2'750	3'621	3'073	1'636	4'450	1'124	10'790	9'362	4'690	189	77'735
1991	165	22'760	15'574	2'727	2'221	3'006	1'736	4'708	1'023	7'670	5'539	3'904	178	71'211
1992	290	23'767	15'520	2'717	2'017	2'229	1'411	4'659	960	7'901	6'257	4'185	87	72'000
1993	263	22'654	14'609	2'334	1'557	2'190	1'528	3'295	802	7'389	5'063	3'268	28	64'980
1994	339	21'807	13'801	2'344	1'798	1'878	1'532	3'119	685	6'821	4'840	3'053	63	62'080
1995	430	20'567	14'382	2'650	1'785	1'715	1'247	2'151	828	6'688	3'850	3'252	332	59'877
1996	583	18'993	13'412	2'398	2'073	1'821	1'367	2'428	720	5'602	3'689	2'974	691	56'751
1997 <sup>4</sup>	1'120	19'791	12'729	2'476	1'860	1'774	1'304	2'461	633	6'028	4'235	3'786	.	58'197
1998	1'255	20'653	13'855	2'704	2'006	1'758	1'253	2'580	697	6'616	3'869	3'217	.	60'463
1999	888	21'207	12'919	2'611	2'154	1'854	1'183	2'589	854	6'958	4'060	3'113	.	60'390
2000	1'344	23'233	13'626	2'724	2'411	1'870	1'488	2'351	741	6'150	3'817	3'139	.	62'894
2001	1'338	21'060	13'512	2'590	2'351	1'765	1'354	2'164	607	5'409	2'864	2'799	.	57'813
2002	1'025	17'140	13'014	2'286	1'806	1'345	1'159	1'887	654	4'557	2'253	2'626	.	49'752
2003	1'205	15'630	14'016	2'256	2'380	1'379	1'174	2'107	676	4'955	1'859	2'570	.	50'207
2004	1'602	15'772	13'760	2'400	1'894	1'201	1'197	1'778	772	4'930	2'038	2'759	.	50'103
2005	1'289	16'069	13'758	2'348	2'051	1'504	1'283	1'803	833	5'295	2'271	2'552	.	51'056

<sup>1</sup> inkl. 1481 Gästeankünfte Ferienwohnungen<sup>2</sup> inkl. 1988 Gästeankünfte Ferienwohnungen<sup>3</sup> inkl. 1209 Gästeankünfte Ferienwohnungen<sup>4</sup> Ab 1997 sind Dauergäste unter ihrem Herkunftsland enthalten



## Hotel- und Privatzimmer - Logiernächte nach Herkunftsland seit 1960

Jahr	Herkunftsland										Ausserhalb Europas		Berufs-tätige Dauer-gäste	TOTAL
	Liech-ten-stein	Deuts-land	Schweiz	Öster-reich	Gross-britan-nien	Frank-reich	Nieder-lande	Italien	Belgien	Andere Länder	USA	Andere Länder		
1960 <sup>1</sup>	9'912	31'514	25'397	3'100	6'235	2'925	1'167	1'591	612	2'825	8'476	1'240	3'693	98'687
1961 <sup>2</sup>	9'065	35'767	28'736	3'240	6'175	3'730	1'854	1'805	699	3'220	7'860	1'234	3'818	107'203
1962 <sup>3</sup>	8'153	38'492	29'398	3'621	5'692	4'497	1'872	2'731	951	3'428	6'945	1'305	3'485	110'570
1963	675	37'957	28'345	3'893	8'151	6'043	2'317	3'703	1'166	4'122	9'382	1'376	5'868	112'998
1964	1'103	37'833	28'940	4'259	9'792	5'625	2'231	3'239	1'141	4'016	8'871	1'172	7'613	115'835
1965	1'580	40'641	31'168	4'465	7'179	6'745	2'044	3'849	1'382	4'306	8'991	1'447	6'516	120'313
1966	1'568	41'976	32'211	4'708	12'771	7'078	2'680	3'674	1'460	5'170	9'935	1'338	8'322	132'891
1967	843	37'726	32'113	5'335	12'378	6'740	3'430	3'657	3'278	4'443	10'093	1'471	12'134	133'641
1968	639	37'640	24'126	4'396	11'101	7'075	4'732	3'909	4'400	5'022	10'104	1'665	13'419	128'228
1969	745	38'573	27'096	4'260	10'755	6'573	3'930	3'809	4'349	5'728	11'994	1'834	14'581	134'227
1970	356	42'763	27'094	4'577	13'763	7'237	4'126	5'924	1'754	5'639	13'823	3'759	14'432	145'247
1971	1'120	45'519	28'762	5'898	12'474	7'142	2'981	5'811	1'538	6'678	14'603	3'227	13'305	149'058
1972	1'596	50'818	30'399	6'841	35'635	8'185	5'658	6'678	2'133	7'954	13'750	3'968	17'355	190'970
1973	874	46'256	32'981	6'813	30'712	6'650	7'161	4'796	2'191	9'340	11'470	3'885	13'019	176'148
1974	954	59'640	38'683	6'540	22'044	5'952	3'699	4'330	3'142	9'638	8'687	3'761	16'004	183'074
1975	1'165	51'760	38'806	5'703	33'073	5'945	4'311	3'963	3'408	10'127	7'058	4'187	6'211	175'717
1976	1'556	55'929	37'351	6'575	29'441	5'815	4'865	3'002	3'064	9'553	9'562	4'408	3'629	174'750
1977	1'419	64'589	40'043	8'415	15'471	5'271	5'643	3'289	3'413	10'214	10'831	4'643	3'971	177'212
1978	2'238	64'460	35'399	6'381	13'211	4'664	6'754	2'455	3'214	10'192	8'212	5'125	1'558	163'863
1979	1'003	60'592	40'743	6'885	8'087	5'951	6'574	3'015	3'154	8'818	8'338	4'712	2'306	160'178
1980	1'472	70'360	41'779	6'306	8'883	6'197	7'921	3'668	3'206	11'161	12'953	5'532	3'005	182'443
1981	1'063	61'370	39'916	5'913	13'152	6'585	9'697	3'818	3'784	11'926	11'460	5'379	3'083	177'146
1982	1'037	57'420	39'089	5'646	8'811	5'150	7'286	3'107	2'488	9'214	13'959	5'532	2'850	161'589
1983	781	51'624	37'276	5'402	8'842	4'855	7'696	3'292	2'424	8'722	15'373	6'254	1'880	154'421
1984	1'146	49'352	37'302	4'984	7'643	5'885	5'078	3'561	2'937	9'130	20'072	8'868	1'788	157'746
1985	937	51'796	38'174	4'721	10'195	5'699	4'758	4'286	2'558	10'344	24'450	7'919	2'019	167'856
1986	1'093	48'379	36'161	4'426	10'580	5'369	3'650	4'615	2'725	10'572	14'290	7'186	9'211	158'257
1987	1'222	47'107	33'499	4'418	7'539	4'545	4'096	4'827	2'444	11'567	14'725	6'698	10'264	152'951
1988	937	43'100	31'449	4'651	8'983	3'678	3'843	5'617	2'228	11'979	11'726	6'365	5'015	139'571
1989	660	45'623	33'506	4'733	9'734	4'407	4'426	6'533	1'981	12'439	12'552	7'249	8'333	152'176
1990	657	41'333	32'596	4'879	9'411	4'694	4'470	6'053	2'377	15'672	12'540	7'321	7'858	149'861
1991	539	54'316	30'031	4'587	5'159	4'360	4'581	6'155	2'694	12'556	8'025	6'024	3'976	143'003
1992	946	57'242	32'331	4'442	5'053	3'476	3'984	6'333	2'656	13'261	9'591	6'331	2'572	148'218
1993	785	52'638	30'818	3'894	3'636	3'354	4'550	4'317	2'025	12'920	7'959	5'631	1'753	134'280
1994	745	51'073	28'953	3'740	4'636	2'902	4'357	4'504	1'927	11'316	7'440	5'551	2'030	129'174
1995	994	47'872	30'668	6'624	3'717	2'514	3'822	3'018	2'342	11'857	6'128	5'765	2'189	127'510
1996	1'505	45'320	27'313	4'411	4'120	2'839	3'679	3'595	1'728	10'003	5'921	5'311	3'519	119'264
1997 <sup>4</sup>	2'812	45'426	26'051	4'680	3'858	2'877	3'764	3'443	1'098	11'398	7'061	7'500	.	119'968
1998	3'163	45'514	27'822	5'141	4'384	2'716	2'900	4'228	1'664	12'547	6'379	6'794	.	123'252
1999	2'621	45'775	25'669	4'618	4'126	3'231	2'515	4'595	2'027	16'325	6'443	6'228	.	124'173
2000	2'817	52'276	27'288	6'856	4'825	3'213	3'588	4'384	1'619	12'662	6'190	7'767	.	133'485
2001	2'844	46'071	27'446	5'228	4'885	3'393	3'028	3'539	1'265	11'547	6'665	7'362	.	123'273
2002	2'457	39'316	28'276	3'939	3'695	2'475	2'821	2'804	1'471	9'725	4'493	6'847	.	108'319
2003	2'601	33'550	28'556	4'228	4'989	2'931	2'650	3'594	1'577	11'516	4'016	6'944	.	107'152
2004	3'138	34'057	27'820	4'034	3'746	1'921	2'800	2'983	1'604	9'926	4'051	7'644	.	103'724
2005	2'918	36'238	28'442	4'534	4'115	3'314	3'188	2'993	2'818	11'251	4'891	6'587	.	111'289

<sup>1</sup> inkl. 22325 Nächtigungen Ferienwohnungen<sup>2</sup> inkl. 24878 Nächtigungen Ferienwohnungen<sup>3</sup> inkl. 18711 Nächtigungen Ferienwohnungen<sup>4</sup> Ab 1997 sind Dauergäste unter ihrem Herkunftsland enthalten

## Hotel- und Privatzimmer - Gästeankünfte nach Monaten seit 1960

Jahr	Januar	Februar	März	April	Mai	Juni	Juli	August	September	Oktober	November	Dezember	Total	Index
1960	835	994	1'320	3'095	3'476	5'439	6'840	8'739	4'986	2'416	1'087	908	40'135	100.0
1961	946	1'196	2'104	3'323	4'031	5'025	7'203	8'873	5'820	3'097	1'173	1'020	43'811	109.1
1962	934	1'268	1'968	3'592	3'843	6'069	8'054	9'583	6'287	3'410	1'651	1'135	47'794	119.0
1963	1'090	1'159	1'890	3'250	4'227	7'032	8'668	10'018	6'875	3'877	1'782	1'270	51'138	127.4
1964	1'315	1'619	2'592	2'615	5'130	6'267	8'442	10'164	6'382	3'353	1'660	1'237	50'776	126.5
1965	1'333	1'663	2'194	3'882	4'575	6'158	8'641	10'902	6'431	4'032	1'524	1'369	52'704	131.3
1966	1'468	1'909	2'248	4'038	5'749	7'244	10'625	12'591	8'423	4'723	1'410	1'722	62'150	154.8
1967	1'901	2'092	3'634	3'378	4'856	6'561	9'761	11'493	8'087	4'673	1'730	1'803	59'969	149.4
1968	1'670	2'080	2'546	4'587	4'867	8'659	10'558	11'857	7'517	4'244	1'978	1'789	62'352	155.3
1969	1'866	1'998	3'047	4'379	7'621	7'007	11'072	11'143	8'539	5'020	2'288	2'129	66'109	164.7
1970	1'972	2'019	3'759	4'195	6'779	7'868	11'611	13'825	9'535	6'218	2'364	2'276	72'421	180.4
1971	2'412	2'439	2'903	6'027	6'439	8'442	11'896	12'522	9'321	6'814	2'277	2'469	73'961	184.3
1972	2'613	3'218	4'798	5'297	7'643	9'440	12'631	14'351	10'640	6'199	2'715	2'932	82'477	205.5
1973	3'003	2'983	3'768	6'170	6'929	9'641	11'750	11'124	10'541	5'438	2'654	2'585	76'586	190.8
1974	2'871	3'212	4'223	5'913	6'788	9'073	10'548	10'985	9'071	4'946	2'888	3'097	73'615	183.4
1975	2'964	3'580	4'783	4'067	8'557	8'843	11'413	11'777	10'349	6'205	2'919	3'096	78'553	195.7
1976	3'487	3'591	4'054	5'516	7'729	9'257	10'112	11'566	10'259	5'977	2'730	3'184	77'462	193.0
1977	3'533	3'905	4'151	5'690	7'747	9'168	11'727	11'490	10'308	6'619	3'244	2'843	80'425	200.4
1978	4'194	3'692	5'224	5'204	8'310	8'085	10'176	9'661	7'653	5'469	2'694	3'069	73'431	183.0
1979	3'446	3'742	4'233	5'998	6'710	8'494	10'019	9'461	8'823	6'406	3'016	3'309	73'657	183.5
1980	3'868	4'385	5'005	5'153	8'496	9'592	11'707	12'302	11'320	6'618	3'072	3'515	85'033	211.9
1981	4'100	5'511	5'076	6'164	8'300	10'595	10'774	11'924	10'007	6'633	3'008	3'190	85'282	212.5
1982	4'431	4'962	4'805	5'279	7'231	8'166	10'878	11'054	9'864	6'921	3'186	2'980	79'757	198.7
1983	4'329	4'746	5'166	5'325	7'152	9'113	10'076	10'913	9'558	6'579	3'061	3'408	79'426	197.9
1984	3'896	4'115	5'194	5'719	6'643	9'538	10'853	11'352	11'066	7'600	3'775	3'838	83'589	208.3
1985	4'312	4'316	5'420	5'532	8'406	10'065	10'943	11'510	10'332	7'787	3'936	3'292	85'851	213.9
1986	4'363	4'209	5'768	4'720	7'655	7'626	9'266	10'329	8'990	6'880	3'274	3'360	76'440	190.5
1987	4'255	4'044	4'823	5'301	6'590	8'432	9'628	10'548	8'842	6'823	3'403	2'993	75'682	188.6
1988	3'727	4'069	4'666	4'748	5'743	8'135	8'943	9'855	8'756	6'459	3'394	3'138	71'633	178.5
1989	4'146	4'027	5'774	4'911	6'608	7'947	9'894	10'260	9'490	7'014	3'557	3'696	77'324	192.6
1990	3'725	3'903	5'102	5'475	6'992	8'384	10'304	10'495	9'228	6'999	3'592	3'536	77'735	193.7
1991	3'809	4'003	5'076	5'039	6'151	7'344	8'717	10'016	7'797	6'163	3'364	3'732	71'211	177.4
1992	3'766	4'959	5'001	4'911	6'276	7'162	8'773	9'728	8'084	5'940	3'610	3'790	72'000	179.4
1993	4'157	4'366	4'745	4'762	5'444	6'638	7'422	8'208	7'320	5'216	3'335	3'367	64'980	161.9
1994	4'113	4'128	4'861	4'171	5'138	6'225	6'914	8'173	6'748	5'142	3'205	3'262	62'080	154.7
1995	3'595	4'169	4'562	4'378	5'428	5'867	6'213	7'237	6'769	5'020	3'669	2'970	59'877	149.2
1996	3'792	3'988	4'803	3'693	4'600	5'227	5'737	7'429	6'240	4'705	3'324	3'213	56'751	141.4
1997	3'388	4'014	4'397	4'063	4'754	5'947	5'897	7'451	6'188	5'349	3'442	3'307	58'197	145.0
1998	3'665	4'492	4'897	4'369	4'956	6'183	6'117	7'435	6'600	4'911	3'672	3'166	60'463	150.6
1999	3'827	3'954	4'973	4'390	4'985	6'444	5'961	7'051	6'650	5'039	3'841	3'275	60'390	150.5
2000	4'107	4'538	5'471	4'496	5'141	6'867	6'230	6'929	6'808	4'861	4'171	3'275	62'894	156.7
2001	4'074	4'315	4'990	4'396	5'086	6'419	5'305	5'816	5'330	4'785	4'179	3'118	57'813	144.0
2002	3'561	3'632	4'375	3'417	4'155	5'076	5'415	5'802	4'447	4'237	3'036	2'599	49'752	124.0
2003	3'866	3'871	4'523	3'287	4'190	4'588	4'992	5'444	4'859	4'023	3'334	3'230	50'207	125.1
2004	3'137	3'878	3'942	3'542	4'334	5'180	4'772	5'723	5'314	4'343	3'134	2'804	50'103	124.8
2005	3'558	3'830	4'513	3'205	3'989	4'971	5'261	5'823	5'050	4'172	3'574	3'110	51'056	127.2

## Hotel- und Privatzimmer - Logiernächte nach Monaten seit 1960

Jahr	Januar	Februar	März	April	Mai	Juni	Juli	August	September	Oktober	November	Dezember	Total	Index
1960	1'980	2'059	3'627	5'952	6'687	9'749	12'673	15'458	8'897	4'595	2'607	2'078	76'362	100.0
1961	2'153	2'111	3'671	6'362	7'528	10'135	12'938	15'640	10'870	6'318	2'899	2'829	83'454	109.2
1962	1'992	2'152	4'301	7'051	7'618	10'905	14'947	18'690	11'644	6'475	3'146	2'938	91'859	120.0
1963	2'429	2'517	4'060	7'016	8'553	14'025	18'941	23'173	15'147	8'913	4'817	3'407	112'998	147.9
1964	3'365	3'912	6'983	6'347	10'064	11'885	20'130	24'219	13'238	7'552	4'532	3'608	115'835	151.6
1965	3'975	4'446	6'017	8'808	10'279	13'081	19'516	23'874	13'745	8'943	3'829	3'800	120'313	157.5
1966	4'632	4'781	5'970	9'756	11'792	14'406	21'074	25'485	16'758	9'819	3'579	4'839	132'891	174.0
1967	6'285	6'940	10'752	7'497	10'202	13'413	20'792	24'340	15'013	9'519	3'956	4'932	133'641	175.0
1968	5'192	6'642	6'172	10'753	9'635	16'793	20'883	21'313	13'730	7'601	4'406	5'108	128'228	167.9
1969	5'755	6'178	7'134	9'999	12'543	13'581	21'650	21'363	15'176	10'042	5'166	5'640	134'227	175.8
1970	6'230	6'644	11'280	8'950	12'633	14'576	20'580	24'204	16'156	12'418	5'350	6'226	145'247	190.2
1971	6'913	7'149	8'221	13'603	11'969	14'491	20'993	23'323	15'844	12'495	5'370	8'687	149'058	195.2
1972	9'900	11'924	14'714	13'517	15'494	18'210	26'738	28'617	21'161	12'557	7'764	10'374	190'970	250.1
1973	11'685	10'797	12'848	15'248	13'608	18'069	23'600	22'350	20'155	11'054	7'551	9'183	176'148	230.7
1974	12'978	12'521	13'952	16'819	15'706	17'129	21'684	23'330	18'740	9'606	8'990	11'619	183'074	239.7
1975	12'065	13'331	15'566	11'659	16'139	15'833	21'957	21'948	18'809	11'648	6'634	10'128	175'717	230.1
1976	11'611	12'514	12'383	12'992	15'189	16'720	21'767	23'824	19'082	11'195	7'037	10'436	174'750	288.8
1977	12'602	14'340	12'347	14'265	15'663	17'186	21'566	22'526	18'807	11'482	7'255	9'173	177'212	232.1
1978	13'344	14'015	17'862	10'108	15'336	14'177	20'090	19'847	14'394	9'523	6'087	9'080	163'863	214.6
1979	11'061	13'054	12'108	14'126	11'810	15'302	20'556	19'382	16'261	11'072	5'840	9'606	160'178	209.8
1980	13'605	15'701	14'765	12'906	14'665	17'151	21'403	23'104	20'032	12'266	6'133	10'712	182'443	238.9
1981	13'103	15'575	15'065	15'255	13'887	18'037	21'116	22'345	16'943	11'495	5'186	9'139	177'146	232.0
1982	12'969	14'299	14'198	11'886	11'609	14'115	19'986	21'441	16'093	11'583	5'811	7'599	161'589	211.6
1983	12'352	14'720	15'040	10'543	11'670	14'370	17'047	18'704	15'624	10'873	5'691	7'787	154'421	202.2
1984	11'399	12'646	15'069	10'949	11'042	14'762	17'158	19'465	16'898	11'765	7'011	9'582	157'746	206.6
1985	12'597	14'715	16'298	12'088	13'373	15'411	18'337	19'377	18'237	12'785	6'641	7'997	167'856	219.8
1986	12'982	14'224	17'616	11'001	13'926	12'701	15'982	18'423	15'040	12'147	6'075	8'140	158'257	207.2
1987	12'166	12'878	14'180	10'845	11'097	14'750	17'424	19'221	14'755	10'866	7'268	7'501	152'951	200.3
1988	8'971	13'459	13'751	9'348	10'105	13'027	14'335	17'152	14'341	11'319	6'235	7'498	139'541	182.7
1989	10'472	13'347	16'055	8'552	12'191	13'673	15'794	19'577	15'478	12'049	6'593	8'395	152'176	199.3
1990	9'295	12'074	12'875	10'840	12'130	14'257	16'813	19'340	15'405	12'178	6'204	8'450	149'861	196.3
1991	9'918	12'053	12'209	8'849	11'458	13'733	16'037	18'417	14'943	11'066	5'835	8'485	143'003	187.3
1992	11'000	13'476	14'243	10'313	10'863	14'210	16'025	18'515	14'389	10'714	6'066	8'404	148'218	194.1
1993	10'580	13'121	12'019	9'542	10'554	12'510	13'972	14'993	13'816	9'158	5'701	8'314	134'280	175.8
1994	11'088	12'598	12'646	7'734	9'051	12'235	13'820	14'717	13'541	8'915	5'462	7'367	129'174	169.2
1995	10'290	12'574	11'335	9'314	10'005	12'633	11'869	13'827	13'234	8'914	6'459	7'056	127'510	167.0
1996	9'517	12'305	13'252	7'824	9'210	10'009	10'622	13'550	10'929	9'177	5'768	7'101	119'264	156.2
1997	9'214	11'930	11'767	7'537	9'524	10'942	10'237	13'778	11'422	9'927	5'992	7'698	119'968	157.1
1998	9'513	12'963	11'473	10'301	9'745	11'141	11'047	13'179	11'556	9'089	6'211	7'034	123'252	161.4
1999	9'833	10'598	11'059	9'156	12'356	11'899	11'048	13'074	11'732	9'621	6'396	7'401	124'173	162.6
2000	11'122	12'428	14'023	9'171	9'904	13'463	12'032	13'978	13'294	8'847	7'372	7'851	133'485	174.8
2001	11'431	12'084	13'180	8'622	9'556	11'862	10'689	12'055	10'032	8'626	7'477	7'659	123'273	161.4
2002	10'155	10'803	11'140	7'050	7'885	10'127	12'152	11'541	8'505	7'927	5'179	5'855	108'319	141.8
2003	9'608	11'096	11'214	7'178	7'764	8'683	11'643	10'872	9'056	7'568	5'693	6'777	107'152	140.3
2004	8'686	11'502	9'783	7'480	7'627	9'644	8'653	10'991	10'038	7'468	5'652	6'200	103'724	135.8
2005	10'844	11'675	12'978	6'273	7'054	9'414	10'502	11'881	9'429	8'343	6'109	6'787	111'289	145.7

**Hotel- und Privatzimmer - Fremdenverkehr im Alpengebiet seit 1977**

Jahr	Steg / Malbun	
	Gästekünfte	Logiernächte
1977	9'372	52'396
1978	8'973	48'112
1979	9'445	44'149
1980	12'595	53'449
1981	12'855	51'474
1982	12'193	48'302
1983	11'156	44'210
1984	12'334	42'336
1985	13'998	48'628
1986	11'755	44'114
1987	13'480	45'044
1988	12'770	42'300
1989	14'636	46'099
1990	13'981	41'125
1991	11'465	43'636
1992	12'099	46'889
1993	11'047	42'376
1994	10'700	42'761
1995	10'405	40'367
1996	9'387	36'608
1997	8'943	34'212
1998	9'734	34'213
1999	8'842	32'414
2000	8'921	34'920
2001	8'621	32'972
2002	7'594	30'172
2003	8'845	32'035
2004	8'133	28'652
2005	8'272	34'335

**Hotel- und Privatzimmer - Durchschnittliche Bettenbelegung nach Monaten seit 2000**

Jahr	Jan.	Febr.	März	April	Mai	Juni	Juli	August	Sept.	Okt.	Nov.	Dez.	Durchschnitt
2000	32.5%	35.8%	38.8%	25.8%	27.7%	34.2%	29.7%	34.3%	33.6%	24.3%	24.7%	27.1%	30.9%
2001	34.6%	36.8%	34.1%	24.8%	26.6%	32.4%	28.4%	30.0%	25.1%	23.5%	27.4%	27.6%	29.2%
2002	28.8%	35.3%	30.8%	24.0%	22.7%	26.6%	31.7%	29.5%	23.6%	22.9%	19.5%	21.6%	26.7%
2003	29.3%	34.8%	30.8%	21.6%	23.0%	23.7%	32.0%	29.4%	22.5%	19.0%	17.0%	21.3%	25.3%
2004	23.3%	34.0%	24.5%	21.4%	20.2%	26.8%	21.1%	30.6%	24.5%	23.8%	19.2%	20.2%	24.2%
2005	33.4%	37.3%	34.3%	20.4%	17.8%	23.6%	27.8%	30.7%	22.9%	22.4%	19.8%	18.7%	25.6%

**Hotel- und Privatzimmer - Durchschnittliche Zimmerbelegung nach Monaten seit 2000**

Jahr	Jan.	Febr.	März	April	Mai	Juni	Juli	August	Sept.	Okt.	Nov.	Dez.	Durchschnitt
2000	37.5%	42.3%	46.9%	34.6%	40.8%	47.8%	37.4%	46.1%	46.2%	37.3%	40.0%	35.4%	41.2%
2001	41.5%	41.6%	44.2%	34.0%	39.6%	44.5%	36.7%	39.4%	36.8%	33.0%	40.7%	34.9%	39.0%
2002	36.9%	38.5%	37.4%	33.6%	31.8%	36.3%	42.7%	36.6%	32.8%	32.1%	30.4%	27.2%	35.0%
2003	32.7%	38.7%	37.8%	25.7%	31.3%	33.6%	40.7%	36.1%	34.2%	28.5%	30.0%	28.4%	33.3%
2004	29.3%	37.4%	34.5%	32.3%	32.3%	37.8%	30.7%	38.2%	37.7%	32.6%	33.6%	27.3%	33.8%
2005	36.8%	39.2%	39.9%	30.0%	24.4%	34.1%	34.8%	38.0%	31.8%	32.7%	30.9%	24.9%	33.1%

## Ferienwohnungen - Gästekünfte nach Monaten seit 1960\*

Jahr	Januar	Februar	März	April	Mai	Juni	Juli	August	September	Oktober	November	Dezember	Total	Index
1960	-	-	-	-	-	260	387	622	212	-	-	-	1'481	100.0
1961	-	-	-	-	-	183	756	550	426	-	-	-	1'915	129.3
1962	-	-	-	-	-	77	369	522	241	-	-	-	1'209	81.6
1963	-	-	-	-	-	141	605	679	202	-	-	-	1'627	109.8
1964	-	-	-	-	-	71	630	635	129	-	-	-	1'465	98.9
1965	-	-	-	-	-	40	564	500	75	-	-	-	1'179	79.6
1966	-	-	-	-	-	56	550	571	105	-	-	-	1'282	86.5
1967	-	-	-	-	-	16	445	370	92	-	-	-	923	62.3
1968	-	-	-	-	-	118	607	756	144	-	-	-	1'625	109.7
1969	-	-	-	-	-	78	588	537	97	-	-	-	1'300	87.9
1970	-	-	-	-	-	102	546	457	89	-	-	-	1'194	80.6
1971	241	349	226	166	93	212	564	523	183	104	16	173	2'850	192.4
1972	402	564	626	200	157	210	592	558	246	172	41	211	3'979	268.7
1973	467	508	451	374	53	322	682	576	211	169	9	348	4'170	281.6
1974	448	589	540	411	86	318	650	528	211	170	50	366	4'367	294.9
1975	648	653	639	238	174	268	574	354	186	178	56	293	4'261	287.7
1976	506	626	422	416	85	191	600	401	124	145	56	333	3'905	263.7
1977	553	556	466	411	139	160	547	327	141	165	39	292	3'796	256.3
1978	616	582	571	197	110	156	567	425	129	151	19	351	3'874	261.6
1979	711	634	487	482	148	221	595	550	212	243	96	453	4'832	326.3
1980	698	746	634	446	175	166	600	491	218	196	77	450	4'897	330.6
1981	759	726	572	693	112	199	525	466	186	182	62	447	4'929	332.8
1982	850	912	680	580	190	248	542	502	207	243	57	393	5'404	364.9
1983	767	843	779	428	224	229	475	419	277	235	96	427	5'199	351.0
1984	786	829	703	466	185	310	449	459	247	230	124	463	5'251	354.6
1985	825	840	737	501	164	230	387	419	245	266	154	411	5'179	349.7
1986	809	919	882	421	189	205	383	435	240	268	133	336	5'220	352.5
1987	756	876	754	584	219	296	406	374	259	305	174	371	5'374	362.9
1988	653	864	809	420	218	235	459	426	321	321	195	371	5'292	357.3
1989	669	818	784	354	269	261	454	436	263	272	192	367	5'139	347.0
1990	585	759	698	455	224	277	370	396	262	270	193	360	4'849	327.4
1991	524	676	662	339	196	227	391	408	286	250	169	275	4'403	297.3
1992	485	585	560	370	222	290	388	381	297	225	169	252	4'224	285.3
1993	452	547	499	350	186	237	335	312	215	202	139	235	3'709	250.4
1994	456	618	522	263	175	214	281	303	196	187	111	230	3'556	240.1
1995	554	585	550	280	162	225	318	299	228	215	156	241	3'813	257.5
1996	453	517	529	292	150	175	262	328	199	194	87	245	3'431	231.7
1997	494	571	527	241	183	235	307	297	253	213	152	275	3'748	253.1
1998	453	595	528	326	159	219	285	292	219	202	141	232	3'651	246.5
1999	533	587	567	390	285	296	382	358	324	323	273	357	4'675	315.7
2000	474	596	562	427	290	322	387	383	337	327	289	346	4'740	320.1
2001	477	579	489	377	291	311	353	360	343	306	262	360	4'508	304.4
2002	477	665	579	319	278	275	356	390	286	266	222	370	4'483	302.7
2003	477	593	518	358	251	277	315	350	286	258	220	336	4'239	286.2
2004	507	642	486	340	236	261	285	352	283	250	197	284	4'123	278.4
2005	442	667	560	244	242	249	292	358	257	250	206	284	4'051	273.5

\* Wurden 1960-1970 nur in den Monaten Juni, Juli, August und September erfasst

## Ferienwohnungen - Logiernächte nach Monaten seit 1960\*

Jahr	Januar	Februar	März	April	Mai	Juni	Juli	August	September	Oktober	November	Dezember	Total	Index
1960	-	-	-	-	-	2'062	5'993	11'178	3'092	-	-	-	22'325	100.0
1961	-	-	-	-	-	955	8'540	10'496	3'753	-	-	-	23'744	106.3
1962	-	-	-	-	-	999	4'652	9'178	3'882	-	-	-	18'711	83.8
1963	-	-	-	-	-	1'611	7'715	10'705	2'574	-	-	-	22'605	101.2
1964	-	-	-	-	-	1'181	7'776	11'988	2'339	-	-	-	23'284	104.3
1965	-	-	-	-	-	563	6'802	8'402	1'532	-	-	-	17'299	77.5
1966	-	-	-	-	-	686	6'823	10'684	2'090	-	-	-	20'283	90.8
1967	-	-	-	-	-	183	5'170	6'717	1'612	-	-	-	13'682	61.3
1968	-	-	-	-	-	1'278	7'739	9'878	2'432	-	-	-	21'327	95.5
1969	-	-	-	-	-	649	7'779	8'964	1'426	-	-	-	18'818	84.3
1970	-	-	-	-	-	1'274	7'807	8'571	2'251	-	-	-	19'903	89.2
1971	3'145	3'327	3'476	2'696	1'067	2'493	8'064	8'653	3'331	1'582	278	1'636	39'748	178.0
1972	4'491	5'336	6'105	3'149	1'383	2'575	8'762	10'267	3'752	1'959	317	2'234	50'330	225.4
1973	4'100	5'472	6'455	4'939	499	4'026	11'684	11'335	3'579	2'605	139	3'343	58'176	260.6
1974	4'058	5'677	6'139	5'513	474	2'932	10'427	9'084	2'740	2'159	229	3'419	52'851	236.7
1975	4'965	6'009	6'765	2'481	1'188	2'622	9'215	5'634	1'940	1'647	247	3'014	45'727	204.8
1976	4'815	5'900	4'354	4'742	654	2'143	9'601	6'239	1'374	1'345	451	3'815	45'433	203.5
1977	4'934	5'562	5'415	4'630	912	1'675	8'890	4'354	1'482	1'434	192	2'840	42'320	189.6
1978	5'521	5'540	6'576	1'706	840	1'835	9'112	5'910	1'453	1'424	172	3'452	43'541	195.0
1979	6'538	6'129	4'760	5'581	1'148	1'698	9'217	8'898	2'165	1'931	460	3'565	52'090	233.3
1980	6'284	7'237	7'173	4'265	1'216	1'352	8'180	6'373	2'515	1'562	416	4'032	50'605	226.7
1981	6'992	7'024	6'276	7'603	814	1'582	7'318	6'627	2'048	1'324	339	4'398	52'345	234.5
1982	6'780	8'636	7'284	5'534	1'160	1'827	6'909	5'887	1'723	1'782	322	3'659	51'503	230.7
1983	6'136	6'889	7'239	3'096	1'424	1'325	5'744	5'135	2'065	1'162	309	3'057	43'581	195.2
1984	6'092	7'114	5'966	4'053	1'080	2'009	5'926	5'430	1'741	1'385	315	3'453	44'564	199.6
1985	6'192	6'575	6'629	4'088	925	1'338	4'666	4'676	1'600	1'781	605	3'088	42'163	188.9
1986	6'117	7'822	8'402	2'782	1'008	1'250	4'511	4'966	2'002	1'733	536	2'463	43'592	195.3
1987	5'688	7'214	6'298	4'907	1'396	2'110	4'688	4'293	1'729	2'241	565	2'617	43'746	196.0
1988	4'407	7'486	6'792	2'711	1'181	1'375	5'481	4'758	2'055	2'151	603	2'434	41'434	185.6
1989	4'721	6'339	6'765	1'972	1'571	1'717	5'220	5'186	1'657	1'672	489	2'311	39'620	177.5
1990	4'142	5'763	5'537	3'524	1'196	1'635	4'280	4'699	1'604	1'602	532	2'373	36'887	165.2
1991	4'143	5'347	5'550	2'054	1'004	1'390	4'339	4'735	1'764	1'561	383	1'883	34'153	153.0
1992	3'656	5'005	4'477	2'612	1'295	2'038	4'534	4'110	2'054	1'248	408	1'661	33'098	148.3
1993	3'374	4'222	3'797	2'430	955	1'364	4'109	3'677	1'460	1'174	388	1'463	28'413	127.3
1994	3'373	5'440	4'644	1'823	1'068	1'279	3'170	3'267	1'226	1'014	230	1'468	28'002	125.4
1995	3'782	3'797	3'997	2'012	843	1'484	3'520	3'479	1'513	1'046	385	1'528	27'386	122.7
1996	3'302	4'033	3'768	1'747	713	1'321	3'146	3'114	1'510	929	182	1'568	25'333	113.5
1997	3'396	4'168	3'799	1'299	1'013	1'398	3'429	3'200	1'841	1'294	347	1'727	26'911	120.5
1998	3'209	4'782	4'288	2'403	754	1'152	3'272	3'039	1'355	1'157	341	1'309	27'061	121.2
1999	3'248	3'633	3'666	2'063	1'246	1'444	3'985	3'674	1'821	1'743	807	2'110	29'440	131.8
2000	3'043	3'586	3'393	2'847	1'246	1'636	4'094	4'161	1'824	1'592	698	1'932	30'052	134.6
2001	2'982	3'742	3'410	2'378	1'333	1'554	3'496	3'962	2'297	1'475	722	2'174	29'525	132.3
2002	2'825	3'818	3'496	1'518	1'326	1'588	3'345	4'062	1'546	1'285	494	2'125	27'428	122.9
2003	2'834	3'710	3'254	1'887	1'123	1'593	2'914	3'602	1'469	1'621	762	1'980	26'749	119.8
2004	2'976	3'691	2'999	1'783	1'035	1'365	2'972	3'389	1'621	1'292	473	1'582	25'178	112.8
2005	2'424	3'981	3'517	989	1'140	1'525	3'006	3'428	1'425	1'260	483	1'513	24'691	110.6

\* Wurden 1960-1970 nur in den Monaten Juni, Juli, August und September erfasst

**Jugendherberge - Gästeankünfte nach Monaten seit 1986**

Jahr	Januar	Februar	März	April	Mai	Juni	Juli	August	September	Oktober	November	Dezember	TOTAL
1986	156	166	328	381	382	623	1'269	1'011	571	323	-	181	5'391
1987	136	119	333	521	102	730	1'168	1'145	701	396	-	129	5'480
1988	97	174	83	532	592	624	1'108	1'128	866	472	75	-	5'751
1989	123	220	392	334	599	794	841	1'240	693	498	84	-	5'818
1990	115	-	226	459	541	828	1'007	1'213	148	-	-	-	4'537
1991	-	-	-	-	-	78	1'081	911	778	611	-	-	3'459
1992	163	41	259	480	629	997	1'063	1'012	768	553	92	-	6'057
1993	78	164	257	469	609	927	897	652	704	403	190	-	5'350
1994	-	-	408	321	309	679	921	663	444	439	69	-	4'253
1995	-	-	282	316	355	640	641	575	493	334	38	-	3'674
1996	-	-	306	290	474	545	703	625	437	297	160	-	3'837
1997	-	-	293	290	435	419	678	550	300	415	82	-	3'462
1998	-	-	384	314	424	490	716	592	383	333	48	-	3'684
1999	-	-	297	291	225	675	829	727	417	222	150	-	3'833
2000	-	-	313	288	359	619	765	806	387	278	-	-	3'815
2001	-	-	-	400	628	858	929	915	514	394	-	-	4'638
2002	-	-	260	424	651	874	620	831	623	455	61	-	4'799
2003	-	-	188	422	608	693	955	874	492	590	-	-	4'822
2004	-	440	204	411	533	619	980	844	545	513	-	100	5'189
2005	-	-	181	268	601	459	1'013	961	564	503	-	-	4'550

**Jugendherberge - Logiernächte nach Monaten seit 1986**

Jahr	Januar	Februar	März	April	Mai	Juni	Juli	August	September	Oktober	November	Dezember	TOTAL
1986	334	290	483	885	724	1'093	1'780	1'408	678	893	-	536	9'104
1987	292	241	537	1'131	182	978	1'712	1'431	922	633	-	312	8'371
1988	124	348	166	1'055	1'045	931	1'526	1'397	1'174	941	77	-	8'784
1989	139	476	923	645	1'008	982	1'446	1'483	916	815	152	-	8'985
1990	156	-	418	1'176	610	1'213	1'345	1'496	746	-	-	-	7'160
1991	-	-	-	-	-	232	1'597	1'159	1'099	880	-	-	4'967
1992	189	48	424	1'252	824	1'363	1'801	1'486	1'021	842	233	-	9'483
1993	128	205	274	1'127	1'067	1'114	1'250	1'321	793	1'037	227	-	8'543
1994	-	-	641	934	384	925	1'360	1'160	776	811	82	-	7'073
1995	-	-	405	903	879	823	1'323	842	826	597	63	-	6'661
1996	-	-	444	923	773	790	944	878	803	920	239	-	6'714
1997	-	-	460	1'085	934	511	890	776	442	682	97	-	5'877
1998	-	-	644	636	890	725	918	867	677	657	75	-	6'089
1999	-	-	483	685	509	823	1'079	934	608	317	170	-	5'608
2000	-	-	475	453	443	1'062	1'136	1'067	689	495	-	-	5'820
2001	-	-	-	925	891	1'259	1'279	1'420	795	763	-	-	7'332
2002	-	-	415	765	1'251	1'283	1'571	1'371	811	683	96	-	8'246
2003	-	-	292	705	1'348	1'413	1'443	1'446	759	1'166	-	-	8'572
2004	-	440	289	719	1'124	851	1'584	1'336	970	1'127	-	531	8'971
2005	-	-	272	488	988	639	1'394	1'552	936	868	-	-	7'137



## Jugendherberge – Gästeankünfte und Logiernächte nach Herkunftsland 1998 bis 2004

Herkunftsland	1998		1999		2000		2001		2002		2003		2004	
	Ankünfte	Nächte	Ankünfte	Nächte	Ankünfte	Nächte	Ankünfte	Nächte	Ankünfte	Nächte	Ankünfte	Nächte	Ankünfte	Nächte
Liechtenstein	-	-	-	-	30	32	102	420	24	42	209	624	266	915
Schweiz	1'479	2'760	2'026	3'053	1'485	2'627	1'899	3'148	2'348	4'565	2'268	4'215	1'915	3'562
Belgien	15	36	42	43	39	51	20	24	66	114	29	42	125	167
Dänemark	13	13	15	23	8	8	48	135	30	32	21	23	29	37
Deutschland	709	1'121	602	1'004	884	1'399	1'255	1'914	956	1'556	976	1'564	1'596	2'466
Finnland	18	35	17	17	61	64	15	15	13	13	10	11	24	25
Frankreich	42	46	40	40	28	70	92	173	42	104	62	168	64	95
Griechenland	-	-	-	-	-	-	3	3	-	-	2	2	-	-
Grossbritannien	53	61	39	54	39	46	41	66	64	73	109	179	150	263
Italien	64	73	55	65	97	121	172	226	165	202	120	196	80	101
Irland	-	-	19	49	3	5	11	13	20	20	11	11	24	27
Island	2	2	49	151	3	3	-	-	1	1	4	4	3	3
Jugoslawien (ehem.)	64	64	42	42	3	3	10	10	13	14	2	6	22	49
Luxemburg	-	-	1	1	30	60	-	-	15	30	17	34	5	6
Niederlande	43	65	51	68	37	45	54	69	38	44	62	86	34	43
Norwegen	20	23	22	22	10	10	18	18	11	11	25	32	28	41
Österreich	235	421	2	2	309	309	52	58	209	395	61	92	71	94
Polen	69	183	63	64	56	103	10	14	47	56	12	22	17	17
Portugal	2	2	-	-	2	4	4	24	3	3	4	6	16	24
Schweden	30	216	15	15	55	56	57	61	27	29	31	39	23	42
Slowakei	-	-	-	-	-	-	-	-	4	4	5	6	5	5
Spanien	21	27	24	24	34	34	79	87	58	61	73	94	64	76
Tschechische Rep.	61	61	155	200	149	214	49	49	135	164	50	121	24	38
Türkei	-	-	-	-	-	-	-	-	-	-	2	2	1	3
Ungarn	67	68	8	8	16	20	6	6	22	24	9	12	19	27
Übriges Europa	92	92	1	1	4	4	85	88	26	39	107	271	25	38
USA	110	148	167	198	121	139	128	137	120	214	127	158	149	206
Kanada	27	28	29	29	20	20	39	51	34	40	39	52	32	49
Übriges Amerika	20	20	18	18	26	48	30	30	29	49	25	49	29	51
Südafrika	-	-	-	-	-	-	1	1	-	-	6	8	5	5
Übriges Afrika	3	3	-	-	3	4	-	-	5	5	4	10	10	45
Israel	1	1	3	3	4	4	9	17	4	4	6	7	3	3
Japan	290	360	207	243	173	220	220	338	140	174	138	189	114	154
Nord-, Südkorea	5	5	17	17	1	1	36	36	7	7	18	21	17	19
Übriges Asien	88	98	15	15	21	22	40	41	58	85	63	66	81	110
Neuseeland	10	22	12	16	12	17	12	15	8	8	21	25	10	14
Australien, Ozeanien	31	35	77	123	52	57	41	45	57	64	94	125	109	151
<b>Gesamt</b>	<b>3'684</b>	<b>6'089</b>	<b>3'833</b>	<b>5'608</b>	<b>3'815</b>	<b>5'820</b>	<b>4'638</b>	<b>7'332</b>	<b>4'799</b>	<b>8'246</b>	<b>4'822</b>	<b>8'572</b>	<b>5'189</b>	<b>8'971</b>

**Jugendherberge – Gästeankünfte und Logiernächte nach Herkunftsland 2005**

Herkunftsland	2005	
	Ankünfte	Nächte
Liechtenstein	238	431
Schweiz	1'945	3'363
Deutschland	734	1'077
Vereinigte Staaten von Amerika	208	250
Österreich	120	210
Australien	121	163
Niederlande	106	143
Vereinigtes Königreich (UK)	79	125
Japan	87	122
Italien	94	105
Tschechische Republik	61	104
Kanada	73	91
Russische Föderation	69	81
Luxemburg	41	79
Mexiko	48	74
Slowakische Republik	58	59
Dänemark	45	55
Irland	18	55
Indien	27	52
Spanien	46	49
Frankreich	31	46
Neuseeland	32	40
Norwegen	30	38
Belgien	19	33
Schweden	31	32
Ungarn	24	29
Brasilien	20	24
Israel	15	23
China	18	21
Übrige Länder	112	163
<b>Gesamt</b>	<b>4'550</b>	<b>7'137</b>

## Massenlager - Gästeankünfte nach Monaten seit 1960

Jahr	Januar	Februar	März	April	Mai	Juni	Juli	August	Septem-ber	Okto-ber	Novem-ber	Dezem-ber	TOTAL	Anzahl Betten
1960	2	1	50	-	36	149	144	93	90	5	-	16	586	48
1961	21	-	69	33	75	127	228	200	161	17	1	64	996	48
1962	29	32	158	66	2	276	200	411	291	64	7	40	1'576	108
1963	13	14	143	110	-	47	121	148	102	127	-	84	909	108
1964	10	173	86	40	82	217	184	175	145	95	5	126	1'338	126
1965	108	40	71	227	16	98	257	468	272	106	-	126	1'789	190
1966	71	91	3	123	46	91	214	135	109	17	-	80	980	229
1967	35	-	58	-	44	11	70	125	118	35	-	-	496	175
1968	37	17	37	56	-	106	55	85	89	72	-	75	629	131
1969	107	54	69	38	4	84	61	107	70	24	-	145	763	101
1970	10	12	81	-	18	23	156	147	117	-	-	78	642	106
1971	85	119	59	42	17	164	82	37	225	15	-	49	894	106
1972	14	90	45	10	73	107	112	128	195	114	-	71	959	161
1973	62	83	37	34	1	84	176	147	256	29	-	41	950	161
1974	34	18	40	5	-	74	108	176	103	-	-	30	588	145
1975	29	-	31	-	22	73	76	135	140	-	-	27	533	106
1976	41	36	34	13	8	65	85	148	103	55	-	37	625	121
1977	37	124	16	4	11	119	197	167	94	58	-	30	857	159
1978	26	109	111	-	29	22	107	172	275	56	-	40	947	159
1979	75	73	20	10	28	56	229	221	230	38	-	69	1'049	159
1980	110	108	103	2	-	26	165	231	296	60	-	57	1'158	136
1981	150	54	46	2	-	37	155	205	277	32	-	66	1'024	136
1982	114	140	93	12	-	88	86	172	390	111	-	70	1'276	136
1983	179	180	150	32	5	178	181	197	430	144	-	69	1'745	171
1984	152	83	211	44	4	121	135	236	326	56	33	100	1'501	171
1985	197	161	221	66	12	275	124	248	334	76	28	98	1'840	171
1986	227	90	193	10	60	103	219	226	231	154	36	52	1'601	171
1987	172	150	218	53	-	99	340	322	503	158	63	36	2'114	194
1988	79	174	157	67	35	222	217	246	512	67	36	53	1'865	192
1989	123	251	259	2	68	117	234	182	307	65	-	34	1'642	192
1990	155	27	124	28	50	147	262	317	373	131	268	155	2'037	210
1991	181	192	139	109	96	220	213	458	326	92	71	112	2'209	210
1992	101	192	79	127	182	53	576	356	215	118	80	95	2'174	180
1993	144	232	130	114	141	167	216	323	253	60	66	213	2'059	180
1994	202	135	214	84	133	186	224	235	313	92	129	202	2'149	140
1995	155	173	216	77	142	58	44	62	150	103	24	87	1'291	140
1996	132	155	191	63	104	117	96	162	136	66	38	84	1'344	140
1997	120	133	108	92	134	103	96	176	147	78	65	107	1'359	140
1998	96	264	136	54	91	252	210	207	284	65	157	83	1'899	140
1999	112	152	128	45	167	169	171	201	265	127	117	186	1'840	140
2000	144	127	134	42	69	141	107	188	273	46	58	99	1'428	140
2001 <sup>1</sup>	169	248	218	67	65	186	637	753	713	132	97	148	3'433	300 <sup>2</sup>
2002	95	191	109	41	141	236	791	667	571	113	102	117	3'174	300 <sup>2</sup>
2003	193	166	142	107	56	507	600	1'351	583	93	123	154	4'075	300 <sup>2</sup>
2004	203	170	130	60	102	352	804	1'014	904	114	47	54	3'954	300 <sup>2</sup>
2005	126	160	117	49	76	362	878	883	771	230	99	99	3'850	300 <sup>2</sup>

<sup>1</sup> Ab 2001: drei Betriebe zusätzlich erfasst<sup>2</sup> Anzahl Betten geschätzt

## Massenlager - Logiernächte nach Monaten seit 1960

Jahr	Januar	Februar	März	April	Mai	Juni	Juli	August	September	Oktober	November	Dezember	TOTAL
1960	2	1	52	-	58	156	124	95	92	5	-	22	607
1961	42	-	86	33	95	173	374	375	166	50	30	88	1'512
1962	36	70	161	128	2	326	283	461	291	70	10	147	1'985
1963	21	14	144	330	-	53	234	196	102	275	-	323	1'692
1964	11	181	242	47	84	262	300	187	176	143	5	586	2'224
1965	527	154	101	1'197	16	107	257	663	284	190	-	542	4'038
1966	712	560	220	848	52	91	328	527	109	17	-	547	4'011
1967	226	-	148	-	88	11	70	145	118	35	-	-	841
1968	191	100	128	269	-	351	59	85	89	72	-	384	1'728
1969	818	348	136	303	7	84	61	107	70	24	-	905	2'863
1970	43	102	479	71	72	23	164	147	117	-	-	295	1'513
1971	550	703	65	336	17	164	82	37	226	15	-	281	2'476
1972	179	564	245	20	99	107	158	128	200	117	-	393	2'210
1973	566	242	92	64	2	84	226	170	256	29	-	192	1'923
1974	260	18	35	16	-	108	108	211	103	-	-	180	1'039
1975	246	-	44	-	28	79	76	166	140	-	-	61	840
1976	247	66	34	13	24	65	85	148	103	60	-	132	977
1977	142	342	24	14	11	123	407	171	94	58	-	184	1'570
1978	138	243	431	-	44	36	117	172	290	56	-	190	1'717
1979	219	315	20	46	28	56	496	221	232	74	-	312	2'019
1980	288	284	118	8	-	34	209	243	334	60	-	117	1'695
1981	391	392	70	8	-	37	222	239	277	32	-	306	1'974
1982	412	369	93	12	-	88	87	189	528	111	-	260	2'149
1983	365	493	191	78	10	178	201	231	481	144	-	144	2'516
1984	215	174	386	90	4	149	161	238	362	70	40	286	2'175
1985	426	464	274	179	18	275	199	288	340	87	28	240	2'818
1986	455	292	254	15	60	104	335	232	256	208	41	175	2'427
1987	319	266	386	237	-	234	485	457	547	177	63	75	3'246
1988	114	381	312	188	41	326	261	278	514	72	36	128	2'651
1989	361	500	467	4	68	139	234	188	433	65	-	51	2'510
1990	161	42	158	72	50	187	266	441	490	357	328	328	2'880
1991	353	460	323	223	275	372	310	1'016	712	345	108	499	4'996
1992	163	249	243	337	310	99	279	426	267	183	260	201	3'017
1993	199	504	232	397	296	343	662	479	445	122	232	319	4'190
1994	390	264	405	334	263	230	410	322	377	188	267	263	3'713
1995	259	455	322	332	283	90	192	122	368	264	62	233	2'982
1996	270	306	239	174	130	147	261	270	283	88	116	209	2'493
1997	172	226	288	272	317	125	162	600	325	92	139	138	2'856
1998	126	415	274	209	231	308	422	272	493	107	258	170	3'285
1999	172	428	280	168	467	271	219	253	440	180	234	270	3'382
2000	182	384	290	119	135	339	125	411	366	152	122	147	2'772
2001 <sup>1</sup>	386	787	599	321	108	321	941	1'187	806	200	208	300	6'164
2002	307	766	471	141	272	303	1'140	1'101	812	385	177	263	6'138
2003	446	561	606	477	83	588	857	1'789	715	213	197	344	6'876
2004	477	758	460	267	160	593	907	1'231	1'185	347	100	202	6'687
2005	301	784	529	85	111	490	974	1'119	953	398	147	193	6'084

<sup>1</sup> Ab 2001: drei Betriebe zusätzlich erfasst

Camping<sup>1</sup> - Logiernächte nach Herkunftsland seit 1960

Jahr	Deutschland	Schweiz	Grossbritannien	Frankreich	Dänemark	Niederlande	USA	Schweden	Belgien	Österreich	Norwegen	Andere	TOTAL
1960	2'897	133	161	149	90	60	105	8	22	44	20	27	3'716
1961	2'545	306	460	769	119	338	303	102	231	142	337	154	5'806
1962	2'920	342	929	831	294	420	155	136	181	140	107	580	7'035
1963	2'218	203	592	852	378	606	235	145	278	70	45	332	5'954
1964	1'638	243	615	719	303	524	278	173	303	116	112	479	5'503
1965	1'869	420	1'549	1'197	312	655	423	168	241	57	56	400	7'347
1966	2'900	2'704	2'615	1'566	705	1'307	403	311	300	273	118	659	13'861
1967	5'148	3'924	2'150	1'427	1'388	1'364	877	456	424	308	190	893	18'549
1968	3'766	4'681	2'699	2'601	1'162	1'800	472	353	337	173	116	1'348	19'508
1969	5'662	5'967	5'513	1'584	1'601	4'484	872	429	746	188	265	2'137	29'448
1970	7'226	6'506	5'997	2'192	2'034	5'115	1'220	516	695	328	334	2'978	35'141
1971	5'960	5'696	6'153	2'569	1'585	4'426	1'374	479	632	232	273	2'385	31'764
1972	5'727	4'948	5'209	2'296	1'197	4'573	890	384	451	124	184	1'906	27'889
1973	5'102	4'614	4'967	2'540	1'310	3'577	958	369	752	193	141	1'968	26'491
1974	4'843	4'955	4'030	1'942	1'075	5'491	774	371	1'123	225	194	1'855	26'878
1975	6'008	6'068	3'718	1'995	620	4'295	588	277	629	75	181	2'231	26'685
1976	2'544	4'895	2'068	1'984	842	3'782	554	507	642	302	289	2'955	21'364
1977	2'773	7'901	1'179	1'394	628	3'889	563	449	622	188	244	1'967	21'797
1978	2'273	11'716	1'197	1'111	381	2'978	464	306	231	108	194	2'040	22'999
1979	2'378	16'285	1'152	1'139	492	2'314	303	377	204	117	211	1'864	26'836
1980	2'543	22'322	1'297	910	389	2'200	524	250	242	168	182	2'062	33'089
1981	2'033	16'287	1'891	1'403	580	2'539	325	265	238	223	234	2'164	28'182
1982	2'431	19'153	1'527	954	330	2'123	395	247	293	298	195	3'458	31'404
1983	3'157	15'133	1'210	641	504	3'068	455	321	227	130	235	4'013	29'094
1984	2'460	16'947	1'219	950	183	2'078	601	194	147	128	124	3'446	28'477
1985	1'776	21'260	889	639	262	1'129	308	200	138	67	165	3'557	30'390
1986	1'588	12'807	696	507	139	810	229	199	93	128	138	3'222	20'556
1987	2'013	13'754	575	410	224	975	283	210	69	85	44	2'571	21'213
1988	2'033	14'551	462	382	82	684	138	139	26	68	65	2'385	21'015
1989	1'824	15'548	477	318	72	514	309	69	44	44	69	2'098	21'386
1990	1'230	12'609	343	417	110	467	132	78	45	43	20	1'834	17'328
1991	1'930	11'639	377	404	197	666	95	169	116	97	26	2'597	18'313
1992	2'309	10'700	168	427	64	561	99	73	59	80	71	2'576	17'187
1993	3'008	10'184	219	361	97	512	86	94	28	89	86	2'274	17'038
1994	2'629	9'404	194	240	37	655	84	96	143	124	55	2'425	16'086
1995	2'101	9'099	173	202	128	799	65	37	46	124	40	1'567	14'381
1996	1'291	9'992	161	119	180	722	55	49	44	31	21	671	13'336
1997	1'306	10'643	180	200	95	664	54	53	46	31	66	750	14'088
1998	1'572	10'738	186	138	89	683	78	87	31	97	41	814	14'554
1999	1'343	11'798	196	72	102	627	39	33	70	44	40	601	14'965
2000	931	12'606	153	26	112	326	23	27	10	7	37	433	14'691
2001	804	14'492	74	42	91	670	22	27	15	27	12	880	17'156
2002	684	15'255	87	39	65	226	54	38	32	33	38	542	17'093
2003	665	14'570	97	34	123	457	18	46	13	27	65	462	16'577
2004	1'019	14'060	88	87	56	327	31	13	30	19	40	798	16'568
2005	1'006	13'613	130	36	78	281	16	24	33	19	13	855	16'104

<sup>1</sup> inkl. feste Wohnwagen

**Camping<sup>1</sup> - Logiernächte nach Monaten seit 1960**

Jahr	Januar	Februar	März	April	Mai	Juni	Juli	August	September	Oktober	November	Dezember	TOTAL
1960	-	-	-	2	36	34	666	1'828	1'086	64	-	-	3'716
1961	-	-	-	20	71	126	3'009	2'114	466	-	-	-	5'806
1962	-	-	-	33	76	692	2'162	3'711	361	-	-	-	7'035
1963	-	-	-	-	-	429	2'419	2'872	234	-	-	-	5'954
1964	-	-	-	-	103	495	2'314	2'399	192	-	-	-	5'503
1965	-	-	-	95	171	627	2'779	3'178	381	116	-	-	7'347
1966	-	-	-	143	398	1'582	4'818	5'776	1'036	108	-	-	13'861
1967	-	-	-	221	524	1'396	6'108	9'076	1'202	22	-	-	18'549
1968	-	-	-	.	.	.	.	.	.	.	-	-	19'508
1969	-	-	-	382	1'242	3'020	12'156	11'180	1'367	101	-	-	29'448
1970	-	-	-	659	1'478	3'405	14'986	12'582	1'847	184	-	-	35'141
1971	-	-	-	459	1'001	3'222	12'797	12'434	1'669	182	-	-	31'764
1972	-	-	-	418	789	2'602	12'048	10'767	1'225	40	-	-	27'889
1973	-	-	-	784	717	2'608	10'537	10'512	1'333	-	-	-	26'491
1974	-	-	-	155	686	2'388	10'690	11'138	1'580	241	-	-	26'878
1975	-	-	232	617	1'470	4'836	8'697	8'842	1'419	572	-	-	26'685
1976	-	-	-	205	1'409	2'410	9'155	7'021	1'164	-	-	-	21'364
1977	-	-	20	546	1'009	3'222	10'923	5'706	261	110	-	-	21'797
1978	-	-	45	1'212	1'675	3'073	7'635	5'970	1'389	2'000	-	-	22'999
1979	750	750	750	1'721	1'728	3'305	8'233	5'589	1'760	750	750	750	26'836
1980	600	700	700	3'199	3'610	4'259	7'705	8'502	1'814	700	700	600	33'089
1981	600	600	600	1'406	1'674	3'220	7'093	8'868	2'521	500	500	600	28'182
1982	760	760	760	2'694	2'987	3'730	7'069	7'760	3'124	500	500	760	31'404
1983	836	836	841	893	2'645	3'685	6'938	7'905	2'653	526	500	836	29'094
1984	352	352	352	2'374	2'374	3'990	7'569	7'691	3'071	-	-	352	28'477
1985	860	830	860	2'899	3'027	3'600	6'691	6'279	3'461	523	500	860	30'390
1986	588	758	550	1'924	1'799	2'182	5'057	4'952	2'273	179	-	294	20'556
1987	480	480	1'144	1'747	1'683	2'402	4'742	4'843	2'064	908	-	720	21'213
1988	970	945	955	1'510	1'826	2'213	3'968	4'212	1'848	924	462	1'182	21'015
1989	1'197	1'197	1'634	1'472	1'924	2'083	3'083	3'874	1'694	1'285	606	1'337	21'386
1990	570	540	430	1'220	1'331	1'941	3'846	4'533	1'866	251	100	700	17'328
1991	438	533	1'071	886	1'935	2'407	4'183	3'854	1'706	600	50	650	18'313
1992	388	380	960	1'023	1'971	2'501	3'556	3'675	1'661	372	50	650	17'187
1993	415	381	395	948	2'048	2'439	3'291	4'323	1'568	519	67	644	17'038
1994	415	392	406	656	1'913	1'977	3'573	3'940	1'781	338	50	645	16'086
1995	440	429	430	650	1'921	2'150	3'302	3'133	1'468	389	34	35	14'381
1996	66	66	68	726	2'023	2'346	3'286	2'844	1'352	471	44	44	13'336
1997	66	66	83	650	2'183	2'437	3'240	3'273	1'482	520	44	44	14'088
1998	68	71	113	820	2'142	2'441	3'490	3'308	1'440	529	69	63	14'554
1999	68	66	91	824	2'314	2'612	3'311	3'082	1'682	703	126	86	14'965
2000	98	68	86	861	2'364	2'794	3'136	2'989	1'626	573	52	44	14'691
2001	4	2	20	912	2'254	3'246	4'236	3'425	2'162	877	18	-	17'156
2002	-	-	29	886	2'309	3'131	4'172	3'446	2'183	937	-	-	17'093
2003	-	-	-	843	2'211	3'101	4'282	3'170	2'148	822	-	-	16'577
2004	-	-	6	877	2'259	3'015	4'067	3'232	2'208	904	-	-	16'568
2005	-	-	17	818	2'128	2'875	3'792	3'325	2'294	847	8	-	16'104

<sup>1</sup> inkl. feste Wohnwagen

## Zusammenfassung - Fremdenverkehr 1946 bis 1979

Jahr	Hotel- und Privatzimmer				Ferien- haushal- tungen	Ferienwohnungen <sup>1</sup>			Massen- lager Logier- nächte	Camping Logier- nächte	Gesamt Logier- nächte
	Erfasste Betriebe <sup>2</sup>	Gäste- ankünfte	Logier- nächte	Vorhandene Gastbetten <sup>2</sup>		Gäste- ankünfte	Logier- nächte	Gast- betten <sup>3</sup>			
1946	*	8'205	26'733	*	*	*	*	*	*	*	*
1947	*	10'067	26'907	*	*	*	*	*	*	*	*
1948	*	11'111	30'336	*	*	752	12'764	*	*	*	*
1949	*	10'950	28'961	*	*	810	16'464	*	*	*	*
1950	*	11'339	29'760	*	*	934	17'499	*	*	*	*
1951	*	11'431	24'336	*	*	666	10'249	*	*	*	*
1952	*	12'766	28'086	*	*	767	12'945	*	*	*	*
1953	*	15'999	37'360	*	*	954	14'894	*	*	*	*
1954	*	17'339	40'020	*	*	748	12'625	*	*	*	*
1955	*	20'815	44'908	*	*	946	14'328	*	*	*	*
1956	*	22'019	43'332	*	*	919	14'871	*	*	*	*
1957	*	22'706	40'834	*	*	1'136	18'860	*	*	*	*
1958	*	24'766	44'410	*	*	848	12'052	*	*	*	*
1959	*	34'364	61'060	*	*	801	10'186	*	*	*	*
1960	59	40'135	76'362	1'073	296	1'481	22'325	*	607	3'716	103'010
1961	61	43'811	82'325	1'127	382	1'988	24'873	*	1'512	5'806	114'516
1962	67	47'794	91'859	1'279	287	1'209	18'711	*	1'985	7'035	119'590
1963	64	51'138	112'998	1'265	391	1'627	22'605	521	1'692	5'954	143'249
1964	73	50'776	115'835	1'295	372	1'465	23'284	541	2'224	5'503	146'846
1965	71	52'704	120'313	1'380	297	1'179	17'299	454	4'038	7'347	148'997
1966	76	62'150	132'891	1'505	351	1'282	20'283	533	4'011	13'861	171'046
1967	75	59'969	133'641	1'457	226	923	13'682	390	841	18'549	166'713
1968	71	62'352	128'228	1'364	372	1'625	21'325	509	1'728	19'508	170'789
1969	70	66'109	134'227	1'373	336	1'300	18'818	544	2'863	29'448	185'356
1970	70	72'421	145'247	1'423	341	1'194	19'903	484	1'513	35'141	201'804
1971	69	73'961	149'058	1'457	746	2'850	39'748	481	2'476	31'764	223'046
1972	69	82'447	190'970	1'695	934	3'979	50'330	482	2'210	27'889	271'399
1973	69	76'586	176'148	1'653	1'023	4'170	58'176	613	1'923	26'491	262'738
1974	71	73'615	183'074	1'660	1'111	4'367	52'851	522	1'039	26'878	263'842
1975	70	78'553	175'717	1'696	1'031	4'261	45'727	474	840	26'685	248'969
1976	71	77'462	174'750	1'791	917	3'905	45'433	579	977	21'364	242'524
1977	72	80'425	177'212	1'848	887	3'796	42'320	533	1'570	21'797	242'899
1978	71	73'431	163'863	1'825	694	3'874	43'541	508	1'717	22'999	232'120
1979	66	73'657	160'178	1'766	1'141	4'832	52'090	586	2'019	26'836	241'123

<sup>1</sup> Erfasst bis 1970 die Monate Juni - September ab 1971 ganzjährig<sup>2</sup> Augustbestand<sup>3</sup> Julibestand

**Zusammenfassung - Fremdenverkehr seit 1980**

Jahr	Hotel- und Privatzimmer				Ferienwohnungen		Jugendherberge Logiernächte	Massenlager Logiernächte	Camping Logiernächte	Gesamt Logiernächte
	Erfasste Betriebe <sup>1</sup>	Gästeankünfte	Logiernächte	Vorhandene Gastbetten <sup>1</sup>	Gästeankünfte	Logiernächte				
1980	64	85'033	182'443	1'760	4'897	50'605	.	1'695	33'089	267'832
1981	64	85'282	177'146	1'727	4'929	52'345	.	1'974	28'182	259'647
1982	62	79'757	161'589	1'757	5'404	51'503	.	2'149	31'404	246'645
1983	60	79'426	154'421	1'688	5'199	43'581	.	2'516	29'094	229'612
1984	62	83'589	157'746	1'598	5'251	44'564	.	2'175	28'477	232'962
1985	65	85'851	167'856	1'658	5'179	42'163	.	2'818	30'390	243'227
1986	63	76'440	158'257	1'616	5'220	43'592	9'104	2'427	20'556	233'936
1987	57	75'682	152'951	1'391	5'374	43'746	8'371	3'246	21'213	229'527
1988	56	71'633	139'541	1'344	5'292	41'434	8'784	2'651	21'015	213'425
1989	57	77'324	152'176	1'382	5'139	39'620	8'985	2'510	21'386	224'677
1990	60	77'735	149'861	1'387	4'849	36'887	7'160	2'880	17'328	214'116
1991	55	71'211	143'003	1'363	4'403	34'153	4'967	4'996	18'313	205'432
1992	56	72'000	148'218	1'392	4'224	33'098	9'483	3'017	17'187	211'003
1993	57	64'980	134'280	1'432	3'709	28'413	8'543	4'190	17'038	192'464
1994	56	62'080	129'174	1'378	3'556	28'002	7'073	3'713	16'086	184'048
1995	55	59'877	127'510	1'290	3'813	27'386	6'661	2'982	14'384	178'923
1996	52	56'751	119'264	1'282	3'431	25'333	6'714	2'493	13'336	167'140
1997	52	58'197	119'968	1'330	3'748	26'911	5'877	2'856	14'088	169'700
1998	51	60'463	123'252	1'327	3'651	27'061	6'089	3'285	14'554	174'241
1999	49	60'390	124'173	1'327	4'675	29'440	5'608	3'382	14'965	177'568
2000	49	62'894	133'485	1'314	4'740	30'052	5'820	2'772	14'691	186'820
2001	46	57'813	123'273	1'298	4'508	29'525	7'332	6'164	17'156	183'450
2002	47	49'752	108'319	1'260	4'483	27'428	8'246	6'138	17'093	167'224
2003	43	50'207	107'152	1'194	4'239	26'749	8'572	6'876	16'577	165'926
2004	43	50'103	103'724	1'159	4'123	25'178	8'971	6'687	16'568	161'128
2005	43	51'056	111'289	1'248	4'051	24'691	7'137	6'084	16'104	165'305

<sup>1</sup> Augustbestand