

Fürstentum
Liechtenstein

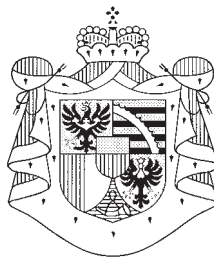

**Fremdenverkehrs-
statistik**

Jahresheft 2004

Korrigendum

**Amt für
Volkswirtschaft**
9490 Vaduz

INHALTSVERZEICHNIS

Seite

EINLEITUNG	5
-------------------------	---

HOTEL- UND PRIVATZIMMER**Monatstabellen**

Januar	12
Februar	16
März	20
April	24
Mai	28
Juni	32
Juli	36
August	40
September	44
Oktober	48
November	52
Dezember	56

Jahrestabellen

Gästekünfte nach Gemeinden, Betriebsarten und Monaten	63
Logiernächte nach Gemeinden, Betriebsarten und Monaten	63
Gästekünfte nach Herkunftsland und Monaten	64
Logiernächte nach Herkunftsland und Monaten	65
Gästekünfte nach Herkunftsland und Betriebsarten	66
Logiernächte nach Herkunftsland und Betriebsarten	67
Gästekünfte nach Herkunftsland und Gemeinden	68
Logiernächte nach Herkunftsland und Gemeinden	69
Durchschnittliche Aufenthaltsdauer (in Tagen) nach Herkunftsland und Betriebsarten	70
Durchschnittliche Aufenthaltsdauer (in Tagen) nach Gemeinden und Monaten	70
Vorhandene, verfügbare und belegte Gastbetten pro Tag nach Gemeinden und Monaten	71
Durchschnittliche Gastbettenbesetzung nach Gemeinden und Monaten (in Prozent)	72
Vorhandene, verfügbare und belegte Zimmer pro Tag nach Gemeinden und Monaten	73
Durchschnittliche Zimmerbelegung nach Gemeinden und Monaten (in Prozent)	74
Betriebe nach Gemeinden, Betriebsarten und Monaten	75
Hauptberuflich beschäftigtes Personal nach Gemeinden und Betriebsarten	75
Wintersportgebiet - Gästekünfte nach Monaten und Betriebsarten	76
Wintersportgebiet - Logiernächte nach Monaten und Betriebsarten	76

FERIENWOHNUNGEN

Ankünfte und Logiernächte nach Feriengebiet und Monaten	79
Ankünfte nach Herkunftsland und Monaten	80
Logiernächte nach Herkunftsland und Monaten	81
Ankünfte nach Herkunftsland und Feriengebiet	82
Logiernächte nach Herkunftsland und Feriengebiet	83

ZELTPLÄTZE (CAMPING) inkl. feste Wohnwagen

Gästekünfte nach Herkunftsland und Monaten	86
Logiernächte nach Herkunftsland und Monaten	87

MASSENLAGER

Siehe unter Vergleichstabellen, "Massenlager"	96
---	----

VERGLEICHSTABELLEN

Gästekünfte in Hotel- und Privatzimmern nach dem Herkunftsland der Gäste seit 1960	90
Logiernächte in Hotel- und Privatzimmern nach dem Herkunftsland der Gäste seit 1960	91
Gästekünfte in Hotel- und Privatzimmern nach Monaten seit 1960	92
Logiernächte in Hotel- und Privatzimmern nach Monaten seit 1960	93
Fremdenverkehr im Alpengebiet, in Hotel- und Privatzimmern seit 1977	94
Hotel- und Privatzimmer	
Durchschnittliche Gastbettenbelegung nach Monaten seit 2000	95
Durchschnittliche Zimmerbelegung nach Monaten seit 2000	95
Gästekünfte in Ferienwohnungen nach Monaten seit 1960	96
Logiernächte in Ferienwohnungen nach Monaten seit 1960	97
Massenlager (Matratzenlager) Ankünfte seit 1960	98
Massenlager (Matratzenlager) Nächtigungen seit 1960	99
Zeltplätze (Camping) Nächtigungen nach Jahr und Herkunftsland seit 1960	100
Zeltplätze (Camping) Nächtigungen nach Jahr und Monaten seit 1960	101
Jugendherberge Ankünfte nach Jahr und Monaten seit 1986	102
Jugendherberge Nächtigungen nach Jahr und Monaten seit 1986	102
Jugendherberge Nächtigungen nach Herkunftsland und Jahr von 1994 bis 1997	103
Jugendherberge Nächtigungen nach Herkunftsland und Jahr seit 1998	104
Fremdenverkehr von 1946 bis 1979	105
Fremdenverkehr seit 1980	106

Korrigendum

Aufgrund von Nachmeldungen bzw. –korrekturen von Hotelbetrieben wurde die Publikation "Fremdenverkehr Jahresheft 2004" nochmals erstellt bzw. aktualisiert. Von den Änderungen betroffen sind ausschliesslich die Angaben zu Hotels und Privatzimmervermietern. Nicht geändert wurden die Bereiche Ferienwohnungen, Camping, Jugendherberge und Massenlager.

Geänderte Seiten: 5, 6, 7, 9, 10, 56, 57, 59, 62, 64, 66, 68-73, 75, 91, 93, 94, 95, 106

Fremdenverkehr 2004

Einleitung

Im liechtensteinischen Tourismus 2004 wurden gegenüber dem Vorjahr gesamthaft sowohl bei den Gästeankünften wie auch bei den Logiernächten Rückgänge verzeichnet. Die einzelnen Beherbergungsbetriebsarten verbuchten folgende Nächtigungszahlen:

Betriebsart	Logiernächte			
	2004	2003	Veränderung	
Hotel- und Privatzimmer	103'724	107'152	-3'428	-3.2%
Ferienwohnungen	25'178	26'749	-1'571	-5.9%
Camping	16'568	16'577	-9	-0.1%
Jugendherberge	8'971	8'572	399	4.7%
Massenlager	6'687	6'876	-189	-2.7%
Total	161'128	165'926	-4'798	-2.9%

1. Hotel- und Privatzimmer

Die Jahresstatistik für die Hotel- und Privatzimmer zeigt, dass im Jahr 2004 die Gästeankünfte gegenüber dem Vorjahr mit minus 0.2% fast unverändert blieben. Die durchschnittliche Aufenthaltsdauer der Gäste nahm jedoch weiter ab, was zu einer Verminderung der Logiernächtezahl um 3.2% führte.

Hotel- und Privatzimmer	Jahr	Vaduz	Balzers/ Triesen	Triesen- berg	Schaan/ Planken	Unter- land	Total
Anzahl Betriebe (Jahresdurchschnitt)	2002	7.5	8.8	11.3	6.8	9.5	43.8
	2003	8.0	8.9	9.2	6.4	9.8	42.3
	2004	8.1	8.8	9.2	6.3	10.0	42.3
Gästeankünfte	2002	14'988	11'155	11'026	8'229	4'354	49'752
	2003	15'061	10'796	11'799	8'752	3'799	50'207
	2004	16'722	10'346	11'234	8'122	3'679	50'103
Logiernächte	2002	21'679	25'505	36'810	16'293	8'032	108'319
	2003	22'050	23'584	38'037	17'108	6'373	107'152
	2004	24'824	21'088	34'677	16'419	6'716	103'724
Verfügbare Gastbetten (Jahresdurchschnitt)	2002	196	333	301	166	116	1'112
	2003	218	328	322	177	115	1'160
	2004	244	320	320	165	126	1'176
Gastbettenbelegung in % (Jahresdurchschnitt)	2002	30.3	21.0	33.5	26.9	18.9	26.7
	2003	27.7	19.7	32.4	26.5	15.1	25.3
	2004	27.8	18.0	29.7	27.3	14.6	24.2
Verfügbare Zimmer (Jahresdurchschnitt)	2002	107	168	145	98	63	581
	2003	118	167	146	101	59	591
	2004	127	162	131	87	65	572
Zimmerbelegung in % (Jahresdurchschnitt)	2002	40.1	32.9	35.4	36.3	28.8	35.0
	2003	37.3	31.3	34.0	37.4	22.0	33.3
	2004	39.1	30.4	34.0	41.1	21.8	33.8
Anwesenheitsdauer in Tagen (Jahresdurchschnitt)	2002	1.4	2.3	3.3	2.0	1.8	2.2
	2003	1.5	2.2	3.2	2.0	1.7	2.1
	2004	1.5	2.0	3.1	2.0	1.8	2.1

Die nachfolgenden Zahlen in Klammern sind die Werte des Vorjahres.

Im Jahr 2004 wurden im Durchschnitt 42.3 (42.3) Betriebe statistisch erfasst. Die Betriebe meldeten 50'103 (50'207) Gästeankünfte und 103'724 (107'152) Logiernächte. Der Rückgang betrug bei den Ankünften 0.2% (+0.9%) und bei den Übernachtungen 3.2% (-1.1%).

Die Hotelbetriebe in Vaduz konnten die Gästeankünfte im Vergleich zum Vorjahr um rund 11% steigern. Die Betriebe in Vaduz und im Unterland verbuchten bei den Logiernächten Zuwächse von 12.6% bzw. 5.4%. In allen anderen Melderegionen mussten sowohl bei den Ankünften wie auch bei den Übernachtungen Rückgänge verzeichnet werden.

Die durchschnittliche Gastbettenauslastung betrug im Jahr 2004 24.2% (25.3%). Die höchsten Gastbettenauslastungen verbuchten Triesenberg mit 29.7% (32.4%) und Vaduz mit 27.8% (27.7%).

Die durchschnittliche Zimmerbelegung erhöhte sich auf 33.8% (33.3%). Die Statistik wies im Monat August mit 38.2% (Juli 2003: 40.7%) die höchste und im Monat Dezember 27.3% (April 2003: 25.7%) die niedrigste Zimmerauslastung aus. Mit 41.1% (37.4%) verzeichneten die Hotelbetriebe in Schaan/Planken die höchste Zimmerauslastung.

Gäste nach Herkunftsländern mit den höchsten Nächtigungszahlen in Hotel- und Privatzimmern

Herkunftsland	Ankünfte				Logiernächte			
	2004	2003	Veränderung		2004	2003	Veränderung	
Deutschland	15'772	(15'630)	142	0.9%	34'057	(33'550)	507	1.5%
Schweiz	13'760	(14'016)	-256	-1.8%	27'820	(28'556)	-736	-2.6%
USA	2'038	(1'859)	179	9.6%	4'051	(4'016)	35	0.9%
Österreich	2'400	(2'256)	144	6.4%	4'034	(4'228)	-194	-4.6%
Grossbritannien	1'894	(2'380)	-486	-20.4%	3'746	(4'989)	-1'243	-24.9%
Liechtenstein	1'602	(1'205)	397	32.9%	3'138	(2'601)	537	20.6%
Italien	1'778	(2'107)	-329	-15.6%	2'983	(3'594)	-611	-17.0%
Niederlande	1'197	(1'174)	23	2.0%	2'800	(2'650)	150	5.7%
Frankreich	1'201	(1'379)	-178	-12.9%	1'921	(2'931)	-1'010	-34.5%
Japan	640	(629)	11	1.7%	1'811	(1'406)	405	28.8%
Luxemburg	466	(381)	85	22.3%	1'789	(1'738)	51	2.9%
Belgien	772	(676)	96	14.2%	1'604	(1'577)	27	1.7%
Übriges Europa	4'464	(4'574)	-110	-2.4%	8'137	(9'778)	-1'641	-16.8%
Andere Länder	2'119	(1'941)	178	9.2%	5'833	(5'538)	295	5.3%
Total	50'103	(50'207)	-104	-0.2%	103'724	(107'152)	-3'428	-3.2%

Wie bereits in den Vorjahren belegten die Gäste aus Deutschland Platz eins auf der Liste der Ankünfte und Logiernächte, gefolgt von den Schweizer Gästen. Die stärksten Nächtigungs-Rückgänge wurden bei den Gästen aus Grossbritannien (-1'243) und Frankreich (-1'010) registriert.

Betriebsarten - Ankünfte - Logiernächte

Insgesamt wurden bei den Hotels auf der Rheintalseite (ohne Malbun/Steg) gegenüber dem Vorjahr knapp 700 Ankünfte mehr verzeichnet. Aufgrund der kürzeren durchschnittlichen Aufenthaltsdauer blieb jedoch die Zahl der Übernachtungen nahezu unverändert bei rund 75'000.

Nach kräftigen Zuwächsen im Vorjahr bei den Ankünften (+13.7%) und den Logiernächten (+4.7%) bei den Alpenhotels mussten im Berichtsjahr grössere Rückgänge verzeichnet werden. Die Zahl der Logiernächte in den Alpenhotels fiel um fast 3'500 bzw. 10.9% auf 28'652 Nächte.

Ankünfte und Logiernächte nach Betriebsart

Jahr	Hotels	Alpenhotels	TOTAL
Ankünfte			
2002	41'901	7'851	49'752
2003	41'281	8'926	50'207
2004	41'970	8'133	50'103
Logiernächte			
2002	77'611	30'708	108'319
2003	75'009	32'143	107'152
2004	75'072	28'652	103'724

Fremdenverkehr im Wintersportgebiet Malbun/Steg

Jahr	Wintersportgebiet Malbun/Steg	
	Ankünfte	Logiernächte
2002	7'594	30'172
2003	8'845	32'035
2004	8'133	28'652

Der Anteil des Fremdenverkehrs im Wintersportgebiet betrug im Jahr 2004 16.2% (17.6%) aller Ankünfte und 27.6% (29.9%) aller Nächtigungen in Hotel- und Privatzimmern in Liechtenstein.

Hauptberuflich Beschäftigte

In den meldenden Betrieben waren im Jahresdurchschnitt hauptberuflich 329 (348) Personen beschäftigt. Im Berichtsjahr lag der Frauenanteil an den Gesamtbeschäftigten bei 61.5% (60.3%).

2. Ferienwohnungen

2.7% weniger Gästeankünfte und 5.9% weniger Übernachtungen wurden im Jahr 2004 bei den erfassten Ferienwohnungen verbucht. Die 96 Vermieter von 125 Ferienwohnungen meldeten 4'123 (4'239) Ankünfte und 25'178 (26'749) Nächtigungen.

Gäste nach Herkunftsländern mit den höchsten Nächtigungszahlen in Ferienwohnungen

Herkunftsland	Ankünfte			Logiernächte		
	2004	2003	Veränderung	2004	2003	Veränderung
Liechtenstein	2'034	(2'231)	-8.8%	10'998	(11'825)	-7.0%
Deutschland	1'102	(1'060)	4.0%	7'753	(8'684)	-10.7%
Schweiz	801	(706)	13.5%	4'954	(4'566)	8.5%
Belgien	49	(46)	6.5%	411	(345)	19.1%
Niederlande	50	(79)	-36.7%	357	(563)	-36.6%
Österreich	24	(42)	-42.9%	165	(240)	-31.3%
Andere	63	(75)	-16.0%	540	(526)	2.7%
G e s a m t	4'123	(4'239)	-2.7%	25'178	(26'749)	-5.9%

3. Jugendherberge

Im Jahr 2004 wurden für die Jugendherberge 5'189 (4'822) Ankünfte und 8'971 (8'572) Nächtigungen gemeldet. Das ergibt im Vergleich zum Vorjahr eine Zunahme um 7.6% bei den Ankünften und 4.7% bei den Nächtigungen.

Gäste nach Herkunftsländern mit den höchsten Nächtigungszahlen in der Jugendherberge

Herkunftsland	Ankünfte	Logiernächte
Schweiz	1'915	3'562
Deutschland	1'596	2'466
Liechtenstein	266	915
Grossbritannien	150	263
USA	149	206
Belgien	125	167
Japan	114	154
Australien, Ozeanien	109	151
Italien	80	101
Frankreich	64	95
Österreich	71	94
Spanien	64	76
Kanada	32	49
Niederlande	34	43
Schweden	23	42
Norwegen	28	41
Tschechische Republik	24	38
Übriges Europa	190	261
Übriges Asien	101	132
Übriges Amerika	29	51
Andere Länder	25	64
G e s a m t	5'189	8'971

4. Camping

Mit 16'568 Übernachtungen im Berichtsjahr gegenüber 16'577 im Vorjahr blieben die Nächtigungszahlen nahezu unverändert. Die Zahl der Gäste reduzierte sich allerdings um 34 auf 5'003.

5. Massenlager (Matratzenlager)

Die Massenlager waren auf neun Betriebe verteilt. Erfasst wurden sieben Betriebe im Alpengebiet, unter anderem die beiden Hütten des Liechtensteinischen Alpenvereins (Gafadurahütte und Pfälzerhütte) und das Jugendheim Pradamé, sowie das Kloster in Schaan und das Haus Gutenberg in Balzers. Es standen rund 300 Schlafplätze zur Verfügung. Für die 3'954 (4'075) Gäste wurden 6'687 (6'876) Nächtigungen gebucht. Die Gästeankünfte reduzierten sich somit gegenüber dem Vorjahr um 3.0% (+28.4%) und die Nächtigungen um 2.7% (+12.0%). Die rückläufigen Zahlen sind auf einen Betrieb zurückzuführen, der während zehn Monaten geschlossen blieb.

Diese und weitere Publikationen finden Sie im Internet unter www.avw.llv.li.

Wiedergabe mit Quellenangabe erwünscht.

Vaduz, 22. Juni 2005

AMT FÜR VOLKSWIRTSCHAFT
DES FÜRSTENTUMS LIECHTENSTEIN

Nr. 1030

Gäste in Hotel- und Privatzimmern nach Herkunftsland

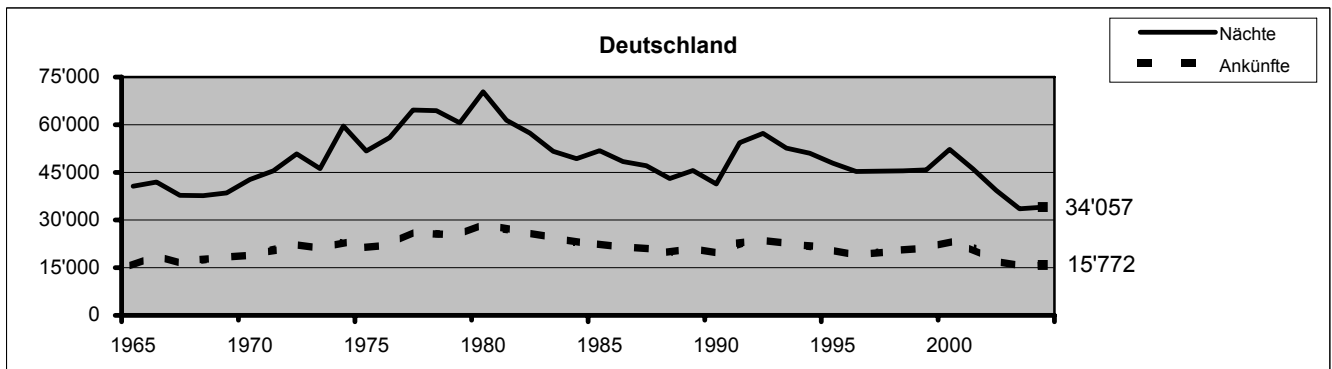
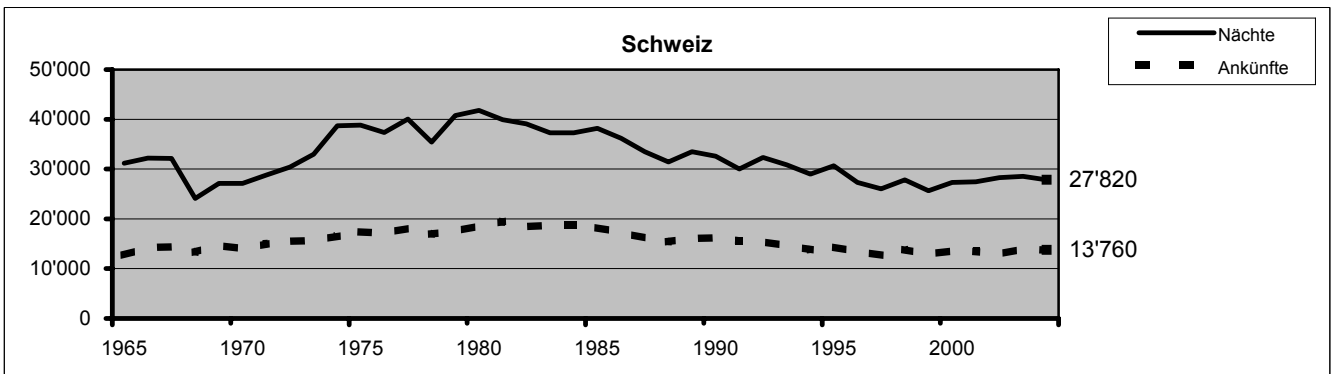
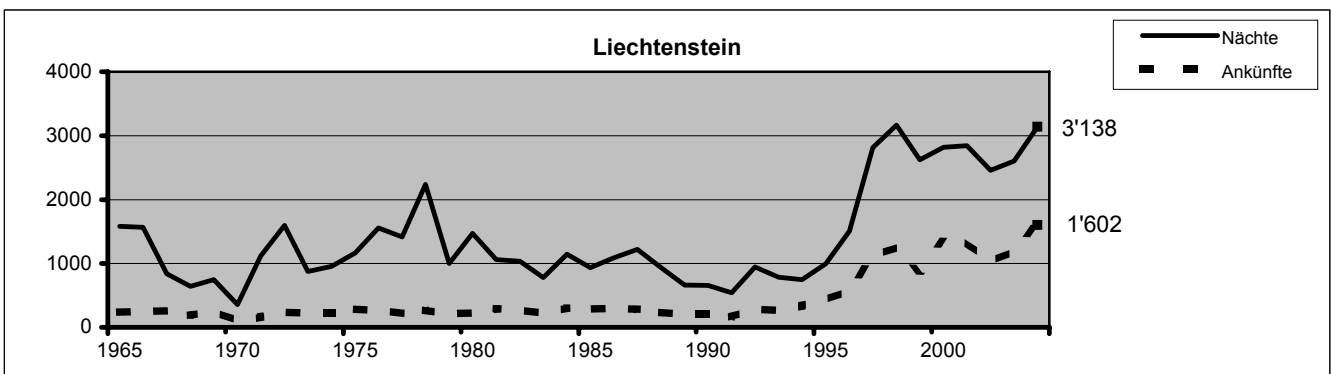
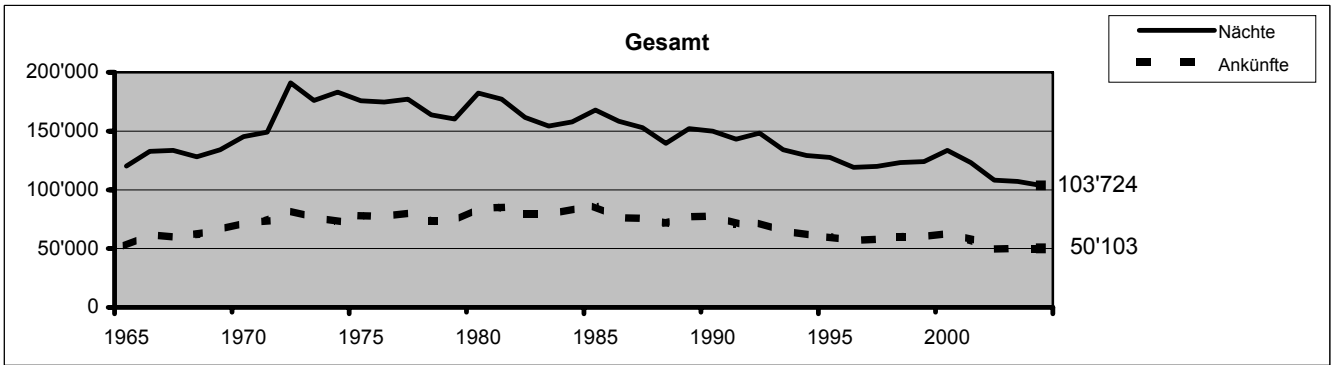

Gäste in Hotel- und Privatzimmern nach Herkunftsland

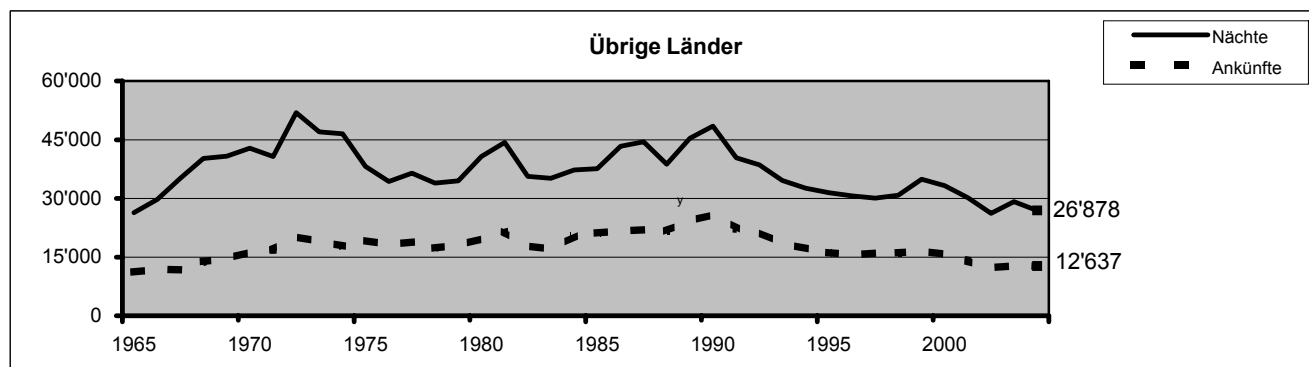
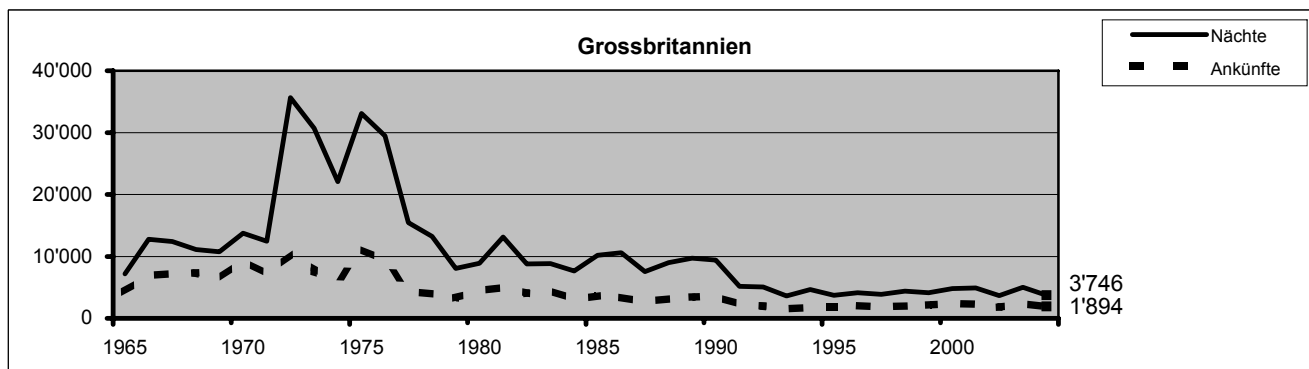
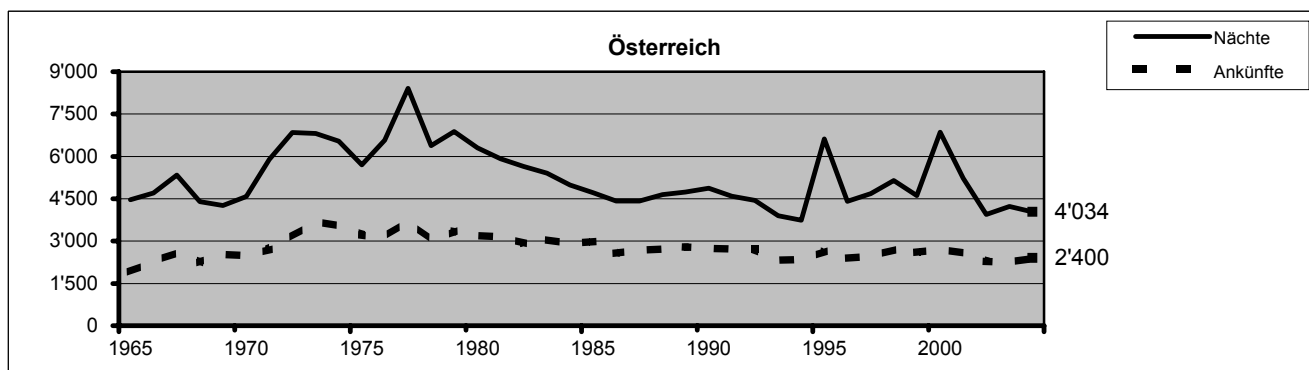
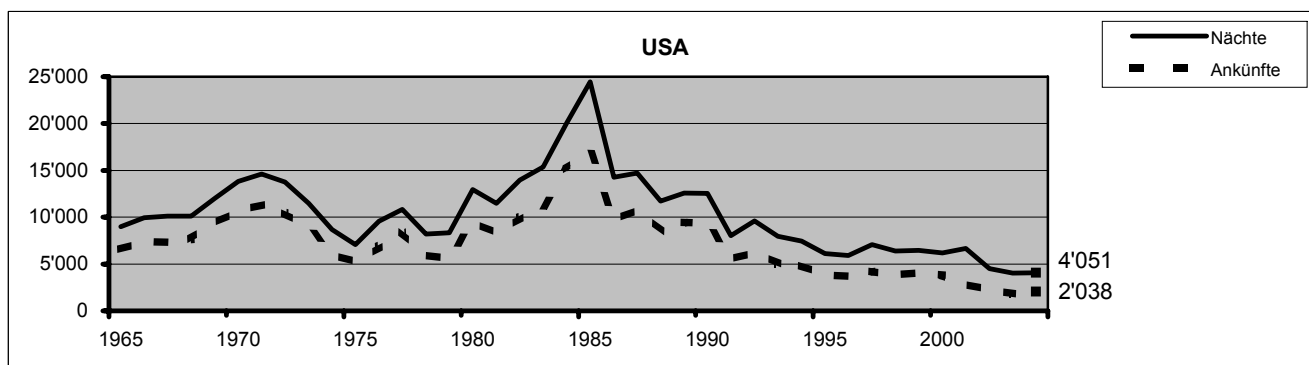

HOTEL- UND PRIVATZIMMER Monatstabellen

**01/01 BETRIEBE, GÄSTEANKÜNPFTE, LOGIERNÄCHTE UND GASTBETTEN
NACH GEMEINDEN UND BETRIEBSARTEN**

Januar 2004

Gemeinden	Betriebe	Ankünfte	Logiernächte	GASTBETTEN		Besetzung
				Vorhandene	Verfügbare	
LIECHTENSTEIN	43	3'137	8'686	1'213	1'200	23.3%
Hotelbetriebe	36	2'056	4'071	873	862	15.2%
Alpenhotels	7	1'081	4'615	340	338	44.0%
Vaduz	7	707	1'087	194	194	18.1%
Hotelbetriebe	7	707	1'087	194	194	18.1%
Balzers/Triesen	9	611	1'194	296	296	13.0%
Hotelbetriebe	9	611	1'194	296	296	13.0%
Triesenberg	10	1'147	4'794	407	403	38.4%
Hotelbetriebe	3	66	179	67	65	9.0%
Alpenhotels	7	1'081	4'615	340	338	44.0%
Schaan/Planken	8	511	1'323	200	192	22.2%
Hotelbetriebe	8	511	1'323	200	192	22.2%
Unterland	9	161	288	117	116	8.0%
Hotelbetriebe	9	161	288	117	116	8.0%

**02/02 GÄSTEANKÜNPFTE UND LOGIERNÄCHTE
NACH HERKUNFTSLAND UND BETRIEBSARTEN**

Januar 2004

Herkunftsland (Ständiger Wohnsitz)	Ankünfte		Logiernächte		Hotels		Alpenhotels	
	Gesamt	%	Gesamt	%	Ankünfte	Log.Nächte	Ankünfte	Log.Nächte
Liechtenstein	95	3.0%	218	2.5%	49	72	46	146
Schweiz	1'110	35.4%	3'417	39.3%	459	750	651	2'667
Belgien	34	1.1%	94	1.1%	31	73	3	21
Dänemark	3	0.1%	3	0.0%	3	3	-	-
Deutschland	1'019	32.5%	2'824	32.5%	712	1'319	307	1'505
Finnland	5	0.2%	11	0.1%	5	11	-	-
Frankreich	71	2.3%	111	1.3%	71	111	-	-
Griechenland	34	1.1%	133	1.5%	32	129	2	4
Grossbritannien	73	2.3%	146	1.7%	70	120	3	26
Italien	90	2.9%	162	1.9%	84	150	6	12
Irland	28	0.9%	48	0.6%	28	48	-	-
Island	-	0.0%	-	0.0%	-	-	-	-
Jugoslawien (ehem.)	4	0.1%	15	0.2%	4	15	-	-
Luxemburg	37	1.2%	123	1.4%	27	66	10	57
Niederlande	52	1.7%	146	1.7%	31	67	21	79
Norwegen	1	0.0%	1	0.0%	1	1	-	-
Österreich	117	3.7%	181	2.1%	117	181	-	-
Polen	3	0.1%	5	0.1%	3	5	-	-
Portugal	17	0.5%	37	0.4%	17	37	-	-
Schweden	20	0.6%	37	0.4%	17	31	3	6
Slowakei	8	0.3%	11	0.1%	8	11	-	-
Spanien	22	0.7%	25	0.3%	21	24	1	1
Tschechische Republik	17	0.5%	20	0.2%	16	18	1	2
Türkei	2	0.1%	2	0.0%	2	2	-	-
Ungarn	8	0.3%	12	0.1%	8	12	-	-
Übriges Europa	48	1.5%	143	1.6%	42	112	6	31
USA	59	1.9%	181	2.1%	43	133	16	48
Kanada	14	0.4%	56	0.6%	14	56	-	-
Übriges Amerika	14	0.4%	91	1.0%	14	91	-	-
Republik Südafrika	5	0.2%	10	0.1%	5	10	-	-
Übriges Afrika	12	0.4%	37	0.4%	12	37	-	-
Israel	10	0.3%	29	0.3%	10	29	-	-
Japan	48	1.5%	195	2.2%	48	195	-	-
Nord-, Südkorea	5	0.2%	6	0.1%	5	6	-	-
Übriges Asien	38	1.2%	137	1.6%	38	137	-	-
Neuseeland	-	0.0%	-	0.0%	-	-	-	-
Australien, Ozeanien	14	0.4%	19	0.2%	9	9	5	10
Gesamt	3'137	100.0%	8'686	100.0%	2'056	4'071	1'081	4'615

03/03 GÄSTEANKÜNFTEN NACH HERKUNFTSLAND UND GEMEINDEN

Januar 2004

Herkunftsland (Ständiger Wohnsitz)	Gesamt		Unter- land	Ober- land	Vaduz	Balzers Triesen	Triesen- berg	Schaan Planken	
	Anzahl	%							
1 Liechtenstein	95	3.0%	-	95	12	21	61	1	
2 Schweiz	1'110	35.4%	32	1'078	143	146	662	127	
3 Belgien	34	1.1%	-	34	18	7	3	6	
4 Dänemark	3	0.1%	-	3	3	-	-	-	
5 Deutschland	1'019	32.5%	72	947	178	291	323	155	
6 Finnland	5	0.2%	-	5	-	-	-	5	
7 Frankreich	71	2.3%	9	62	31	12	-	19	
8 Griechenland	34	1.1%	-	34	4	-	2	28	
9 Grossbritannien	73	2.3%	4	69	41	12	3	13	
10 Italien	90	2.9%	15	75	23	14	11	27	
11 Irland	28	0.9%	-	28	8	1	-	19	
12 Island	-	0.0%	-	-	-	-	-	-	
13 Jugoslawien (ehem.)	4	0.1%	-	4	3	-	-	1	
14 Luxemburg	37	1.2%	-	37	6	4	12	15	
15 Niederlande	52	1.7%	2	50	13	10	23	4	
16 Norwegen	1	0.0%	-	1	1	-	-	-	
17 Österreich	117	3.7%	7	110	53	41	3	13	
18 Polen	3	0.1%	1	2	-	2	-	-	
19 Portugal	17	0.5%	-	17	17	-	-	-	
20 Schweden	20	0.6%	-	20	5	10	5	-	
21 Slowakei	8	0.3%	4	4	3	-	-	1	
22 Spanien	22	0.7%	1	21	12	3	1	5	
23 Tschechische Republik	17	0.5%	-	17	12	4	1	-	
24 Türkei	2	0.1%	-	2	2	-	-	-	
25 Ungarn	8	0.3%	5	3	-	-	2	1	
26 Übriges Europa	48	1.5%	4	44	14	6	10	14	
27 USA	59	1.9%	2	57	28	8	17	4	
28 Kanada	14	0.4%	-	14	9	5	-	-	
29 Übriges Amerika	14	0.4%	-	14	6	2	-	6	
30 Republik Südafrika	5	0.2%	-	5	2	3	-	-	
31 Übriges Afrika	12	0.4%	-	12	9	-	-	3	
32 Israel	10	0.3%	-	10	5	2	2	1	
33 Japan	48	1.5%	-	48	17	3	1	27	
34 Nord-, Südkorea	5	0.2%	-	5	5	-	-	-	
35 Übriges Asien	38	1.2%	1	37	18	4	-	15	
36 Neuseeland	-	0.0%	-	-	-	-	-	-	
37 Australien,Ozeanien	14	0.4%	2	12	6	-	5	1	
Gesamt	3'137	100.0%	161	2'976	707	611	1'147	511	

04/04 LOGIERNÄCHTE NACH HERKUNFTSLAND UND GEMEINDEN

Januar 2004

Herkunftsland (Ständiger Wohnsitz)	Gesamt		Unter- land	Ober- land	Vaduz	Balzers Triesen	Triesen- berg	Schaan Planken	
	Anzahl	%							
1 Liechtenstein	218	2.5%	-	218	12	31	168	7	
2 Schweiz	3'417	39.3%	41	3'376	183	241	2'678	274	
3 Belgien	94	1.1%	-	94	33	20	21	20	
4 Dänemark	3	0.0%	-	3	3	-	-	-	
5 Deutschland	2'824	32.5%	155	2'669	237	556	1'547	329	
6 Finnland	11	0.1%	-	11	-	-	-	11	
7 Frankreich	111	1.3%	11	100	46	16	-	38	
8 Griechenland	133	1.5%	-	133	4	-	4	125	
9 Grossbritannien	146	1.7%	4	142	56	20	26	40	
10 Italien	162	1.9%	37	125	27	21	25	52	
11 Irland	48	0.6%	-	48	16	1	-	31	
12 Island	-	0.0%	-	-	-	-	-	-	
13 Jugoslawien (ehem.)	15	0.2%	-	15	12	-	-	3	
14 Luxemburg	123	1.4%	-	123	6	11	59	47	
15 Niederlande	146	1.7%	6	140	22	21	81	16	
16 Norwegen	1	0.0%	-	1	1	-	-	-	
17 Österreich	181	2.1%	11	170	73	70	14	13	
18 Polen	5	0.1%	1	4	-	4	-	-	
19 Portugal	37	0.4%	-	37	37	-	-	-	
20 Schweden	37	0.4%	-	37	5	18	14	-	
21 Slowakei	11	0.1%	6	5	3	-	-	2	
22 Spanien	25	0.3%	2	23	14	3	1	5	
23 Tschechische Republik	20	0.2%	-	20	14	4	2	-	
24 Türkei	2	0.0%	-	2	2	-	-	-	
25 Ungarn	12	0.1%	5	7	-	-	6	1	
26 Übriges Europa	143	1.6%	4	139	39	13	35	52	
27 USA	181	2.1%	2	179	35	55	80	9	
28 Kanada	56	0.6%	-	56	45	11	-	-	
29 Übriges Amerika	91	1.0%	-	91	16	24	-	51	
30 Republik Südafrika	10	0.1%	-	10	4	6	-	-	
31 Übriges Afrika	37	0.4%	-	37	21	-	-	16	
32 Israel	29	0.3%	-	29	6	4	18	1	
33 Japan	195	2.2%	-	195	60	14	5	116	
34 Nord-, Südkorea	6	0.1%	-	6	6	-	-	-	
35 Übriges Asien	137	1.6%	1	136	43	30	-	63	
36 Neuseeland	-	0.0%	-	-	-	-	-	-	
37 Australien,Ozeanien	19	0.2%	2	17	6	-	10	1	
Gesamt	8'686	100.0%	288	8'398	1'087	1'194	4'794	1'323	

**01/01 BETRIEBE, GÄSTEANKÜNFTEN, LOGIERNÄCHTE UND GASTBETTEN
NACH GEMEINDEN UND BETRIEBSARTEN**

Februar 2004

Gemeinden	Betriebe	Ankünfte	Logiernächte	GASTBETTEN		
				Vorhandene	Verfügbare	Besetzung
LIECHTENSTEIN	40	3'878	11'502	1'220	1'209	34.0%
Hotelbetriebe	35	2'616	5'072	940	932	19.4%
Alpenhotels	5	1'262	6'430	280	278	82.7%
Vaduz	7	957	1'605	227	227	25.3%
Hotelbetriebe	7	957	1'605	227	227	25.3%
Balzers/Triesen	8	759	1'576	351	351	16.0%
Hotelbetriebe	8	759	1'576	351	351	16.0%
Triesenberg	8	1'400	6'850	349	345	70.9%
Hotelbetriebe	3	138	420	70	68	22.2%
Alpenhotels	5	1'262	6'430	280	278	82.7%
Schaan/Planken	7	550	1'116	180	174	23.0%
Hotelbetriebe	7	550	1'116	180	174	23.0%
Unterland	10	212	355	113	112	11.3%
Hotelbetriebe	10	212	355	113	112	11.3%

**02/02 GÄSTEANKÜNFTE UND LOGIERNÄCHTE
NACH HERKUNFTSLAND UND BETRIEBSARTEN**

Februar 2004

Herkunftsland (Ständiger Wohnsitz)	Ankünfte		Logiernächte		Hotels		Alpenhotels	
	Gesamt	%	Gesamt	%	Ankünfte	Log.Nächte	Ankünfte	Log.Nächte
Liechtenstein	132	3.4%	340	3.0%	85	163	47	177
Schweiz	1'239	31.9%	4'371	38.0%	565	916	674	3'455
Belgien	67	1.7%	214	1.9%	44	75	23	139
Dänemark	12	0.3%	27	0.2%	12	27	-	-
Deutschland	1'191	30.7%	3'030	26.3%	890	1'687	301	1'343
Finnland	10	0.3%	20	0.2%	10	20	-	-
Frankreich	104	2.7%	199	1.7%	95	161	9	38
Griechenland	4	0.1%	16	0.1%	4	16	-	-
Grossbritannien	132	3.4%	422	3.7%	105	200	27	222
Italien	137	3.5%	245	2.1%	133	217	4	28
Irland	4	0.1%	6	0.1%	4	6	-	-
Island	1	0.0%	1	0.0%	1	1	-	-
Jugoslawien (ehem.)	8	0.2%	8	0.1%	8	8	-	-
Luxemburg	85	2.2%	519	4.5%	20	53	65	466
Niederlande	114	2.9%	530	4.6%	63	220	51	310
Norwegen	17	0.4%	24	0.2%	17	24	-	-
Österreich	171	4.4%	358	3.1%	140	232	31	126
Polen	23	0.6%	55	0.5%	8	10	15	45
Portugal	12	0.3%	27	0.2%	12	27	-	-
Schweden	34	0.9%	83	0.7%	34	83	-	-
Slowakei	2	0.1%	2	0.0%	2	2	-	-
Spanien	23	0.6%	60	0.5%	19	28	4	32
Tschechische Republik	8	0.2%	11	0.1%	8	11	-	-
Türkei	3	0.1%	3	0.0%	3	3	-	-
Ungarn	4	0.1%	4	0.0%	4	4	-	-
Übriges Europa	33	0.9%	56	0.5%	29	50	4	6
USA	100	2.6%	276	2.4%	93	233	7	43
Kanada	18	0.5%	77	0.7%	18	77	-	-
Übriges Amerika	44	1.1%	110	1.0%	44	110	-	-
Republik Südafrika	2	0.1%	6	0.1%	2	6	-	-
Israel	4	0.1%	8	0.1%	4	8	-	-
Japan	37	1.0%	105	0.9%	37	105	-	-
Nord-, Südkorea	8	0.2%	24	0.2%	8	24	-	-
Übriges Asien	76	2.0%	223	1.9%	76	223	-	-
Neuseeland	1	0.0%	1	0.0%	1	1	-	-
Australien, Ozeanien	18	0.5%	41	0.4%	18	41	-	-
Gesamt	3'878	100.0%	11'502	100.0%	2'616	5'072	1'262	6'430

03/03 GÄSTEANKÜNFTEN NACH HERKUNFTSLAND UND GEMEINDEN

Februar 2004

Herkunftsland (Ständiger Wohnsitz)	Gesamt		Unter- land	Ober- land	Vaduz	Balzers Triesen	Triesen- berg	Schaan Planken	
	Anzahl	%							
1 Liechtenstein	132	3.4%	3	129	35	24	68	2	
2 Schweiz	1'239	31.9%	38	1'201	152	198	689	162	
3 Belgien	67	1.7%	2	65	22	8	23	12	
4 Dänemark	12	0.3%	2	10	7	2	-	1	
5 Deutschland	1'191	30.7%	88	1'103	295	281	355	172	
6 Finnland	10	0.3%	2	8	5	2	-	1	
7 Frankreich	104	2.7%	6	98	40	13	16	29	
8 Griechenland	4	0.1%	-	4	3	-	-	1	
9 Grossbritannien	132	3.4%	4	128	59	17	32	20	
10 Italien	137	3.5%	27	110	34	46	10	20	
11 Irland	4	0.1%	-	4	2	-	-	2	
12 Island	1	0.0%	-	1	1	-	-	-	
13 Jugoslawien (ehem.)	8	0.2%	-	8	8	-	-	-	
14 Luxemburg	85	2.2%	-	85	13	2	70	-	
15 Niederlande	114	2.9%	-	114	15	29	55	15	
16 Norwegen	17	0.4%	-	17	8	1	-	8	
17 Österreich	171	4.4%	22	149	64	28	36	21	
18 Polen	23	0.6%	-	23	1	5	15	2	
19 Portugal	12	0.3%	-	12	11	1	-	-	
20 Schweden	34	0.9%	1	33	15	9	6	3	
21 Slowakei	2	0.1%	-	2	-	-	-	2	
22 Spanien	23	0.6%	4	19	14	-	4	1	
23 Tschechische Republik	8	0.2%	2	6	2	2	-	2	
24 Türkei	3	0.1%	-	3	3	-	-	-	
25 Ungarn	4	0.1%	1	3	-	2	-	1	
26 Übriges Europa	33	0.9%	-	33	20	5	5	3	
27 USA	100	2.6%	2	98	55	19	8	16	
28 Kanada	18	0.5%	-	18	8	9	-	1	
29 Übriges Amerika	44	1.1%	-	44	15	5	-	24	
30 Republik Südafrika	2	0.1%	2	-	-	-	-	-	
32 Israel	4	0.1%	-	4	3	1	-	-	
33 Japan	37	1.0%	2	35	13	21	-	1	
34 Nord-, Südkorea	8	0.2%	-	8	1	7	-	-	
35 Übriges Asien	76	2.0%	2	74	31	16	-	27	
36 Neuseeland	1	0.0%	1	-	-	-	-	-	
37 Australien,Ozeanien	18	0.5%	1	17	2	6	8	1	
Gesamt	3'878	100.0%	212	3'666	957	759	1'400	550	

04/04 LOGIERNÄCHTE NACH HERKUNFTSLAND UND GEMEINDEN

Februar 2004

Herkunftsland (Ständiger Wohnsitz)	Gesamt		Unter- land	Ober- land	Vaduz	Balzers Triesen	Triesen- berg	Schaan Planken	
	Anzahl	%							
1 Liechtenstein	340	3.0%	3	337	83	24	216	14	
2 Schweiz	4'371	38.0%	63	4'308	205	356	3'497	250	
3 Belgien	214	1.9%	2	212	42	8	139	23	
4 Dänemark	27	0.2%	2	25	17	7	-	1	
5 Deutschland	3'030	26.3%	142	2'888	499	551	1'476	362	
6 Finnland	20	0.2%	2	18	5	6	-	7	
7 Frankreich	199	1.7%	13	186	45	21	47	73	
8 Griechenland	16	0.1%	-	16	13	-	-	3	
9 Grossbritannien	422	3.7%	4	418	86	48	254	30	
10 Italien	245	2.1%	56	189	52	62	42	33	
11 Irland	6	0.1%	-	6	2	-	-	4	
12 Island	1	0.0%	-	1	1	-	-	-	
13 Jugoslawien (ehem.)	8	0.1%	-	8	8	-	-	-	
14 Luxemburg	519	4.5%	-	519	16	2	501	-	
15 Niederlande	530	4.6%	-	530	31	139	334	26	
16 Norwegen	24	0.2%	-	24	8	3	-	13	
17 Österreich	358	3.1%	43	315	92	47	140	36	
18 Polen	55	0.5%	-	55	1	5	45	4	
19 Portugal	27	0.2%	-	27	26	1	-	-	
20 Schweden	83	0.7%	1	82	24	23	32	3	
21 Slowakei	2	0.0%	-	2	-	-	-	2	
22 Spanien	60	0.5%	4	56	22	-	32	2	
23 Tschechische Republik	11	0.1%	2	9	2	5	-	2	
24 Türkei	3	0.0%	-	3	3	-	-	-	
25 Ungarn	4	0.0%	1	3	-	2	-	1	
26 Übriges Europa	56	0.5%	-	56	34	7	7	8	
27 USA	276	2.4%	3	273	81	65	72	55	
28 Kanada	77	0.7%	-	77	49	27	-	1	
29 Übriges Amerika	110	1.0%	-	110	35	13	-	62	
30 Republik Südafrika	6	0.1%	6	-	-	-	-	-	
32 Israel	8	0.1%	-	8	7	1	-	-	
33 Japan	105	0.9%	2	103	36	64	-	3	
34 Nord-, Südkorea	24	0.2%	-	24	2	22	-	-	
35 Übriges Asien	223	1.9%	3	220	76	47	-	97	
36 Neuseeland	1	0.0%	1	-	-	-	-	-	
37 Australien,Ozeanien	41	0.4%	2	39	2	20	16	1	
Gesamt	11'502	100.0%	355	11'147	1'605	1'576	6'850	1'116	

**01/01 BETRIEBE, GÄSTEANKÜNPFTE, LOGIERNÄCHTE UND GASTBETTEN
NACH GEMEINDEN UND BETRIEBSARTEN**

März 2004

Gemeinden	Betriebe	Ankünfte	Logiernächte	GASTBETTEN		Besetzung
				Vorhandene	Verfügbare	
LIECHTENSTEIN	45	3'942	9'783	1'324	1'289	24.5%
Hotelbetriebe	38	3'233	6'168	989	956	20.8%
Alpenhotels	7	709	3'615	336	334	34.9%
Vaduz	7	1'231	1'902	217	217	28.3%
Hotelbetriebe	7	1'231	1'902	217	217	28.3%
Balzers/Triesen	9	915	1'957	341	341	18.5%
Hotelbetriebe	9	915	1'957	341	341	18.5%
Triesenberg	10	880	3'868	414	392	31.8%
Hotelbetriebe	3	171	253	78	58	14.1%
Alpenhotels	7	709	3'615	336	334	34.9%
Schaan/Planken	8	637	1'521	213	203	24.2%
Hotelbetriebe	8	637	1'521	213	203	24.2%
Unterland	11	279	535	140	137	12.6%
Hotelbetriebe	11	279	535	140	137	12.6%

**02/02 GÄSTEANKÜNFTTE UND LOGIERNÄCHTE
NACH HERKUNFTSLAND UND BETRIEBSARTEN**

März 2004

Herkunftsland (Ständiger Wohnsitz)	Ankünfte		Logiernächte		Hotels		Alpenhotels	
	Gesamt	%	Gesamt	%	Ankünfte	Log.Nächte	Ankünfte	Log.Nächte
Liechtenstein	63	1.6%	143	1.5%	48	99	15	44
Schweiz	1'100	27.9%	2'874	29.4%	745	1'090	355	1'784
Belgien	39	1.0%	79	0.8%	31	56	8	23
Dänemark	7	0.2%	11	0.1%	7	11	-	-
Deutschland	1'390	35.3%	3'476	35.5%	1'156	2'219	234	1'257
Finnland	31	0.8%	59	0.6%	28	47	3	12
Frankreich	52	1.3%	91	0.9%	52	91	-	-
Griechenland	5	0.1%	7	0.1%	5	7	-	-
Grossbritannien	195	4.9%	389	4.0%	176	266	19	123
Italien	114	2.9%	263	2.7%	106	223	8	40
Irland	6	0.2%	16	0.2%	6	16	-	-
Jugoslawien (ehem.)	1	0.0%	1	0.0%	1	1	-	-
Luxemburg	16	0.4%	70	0.7%	8	14	8	56
Niederlande	99	2.5%	344	3.5%	83	219	16	125
Norwegen	9	0.2%	18	0.2%	7	10	2	8
Österreich	222	5.6%	378	3.9%	218	371	4	7
Polen	29	0.7%	53	0.5%	29	53	-	-
Portugal	13	0.3%	16	0.2%	13	16	-	-
Schweden	20	0.5%	36	0.4%	20	36	-	-
Spanien	40	1.0%	68	0.7%	40	68	-	-
Tschechische Republik	29	0.7%	34	0.3%	25	26	4	8
Türkei	8	0.2%	26	0.3%	8	26	-	-
Ungarn	7	0.2%	16	0.2%	7	16	-	-
Übriges Europa	91	2.3%	293	3.0%	67	220	24	73
USA	135	3.4%	335	3.4%	135	335	-	-
Kanada	18	0.5%	31	0.3%	18	31	-	-
Übriges Amerika	27	0.7%	171	1.7%	27	171	-	-
Republik Südafrika	21	0.5%	27	0.3%	21	27	-	-
Übriges Afrika	10	0.3%	54	0.6%	3	5	7	49
Israel	9	0.2%	11	0.1%	9	11	-	-
Japan	53	1.3%	158	1.6%	53	158	-	-
Nord-, Südkorea	21	0.5%	72	0.7%	21	72	-	-
Übriges Asien	42	1.1%	124	1.3%	42	124	-	-
Australien, Ozeanien	20	0.5%	39	0.4%	18	33	2	6
Gesamt	3'942	100.0%	9'783	100.0%	3'233	6'168	709	3'615

03/03 GÄSTEANKÜNFTEN NACH HERKUNFTSLAND UND GEMEINDEN

März 2004

Herkunftsland (Ständiger Wohnsitz)	Gesamt		Unter- land	Ober- land	Vaduz	Balzers Triesen	Triesen- berg	Schaan Planken	
	Anzahl	%							
1 Liechtenstein	63	1.6%	-	63	24	11	25	3	
2 Schweiz	1'100	27.9%	61	1'039	271	200	420	148	
3 Belgien	39	1.0%	-	39	8	9	8	14	
4 Dänemark	7	0.2%	-	7	-	6	-	1	
5 Deutschland	1'390	35.3%	103	1'287	383	383	280	241	
6 Finnland	31	0.8%	2	29	2	4	23	-	
7 Frankreich	52	1.3%	2	50	21	16	-	13	
8 Griechenland	5	0.1%	-	5	2	-	-	3	
9 Grossbritannien	195	4.9%	11	184	100	31	19	34	
10 Italien	114	2.9%	35	79	19	21	11	28	
11 Irland	6	0.2%	-	6	1	2	-	3	
13 Jugoslawien (ehem.)	1	0.0%	-	1	-	1	-	-	
14 Luxemburg	16	0.4%	-	16	5	3	8	-	
15 Niederlande	99	2.5%	6	93	29	27	20	17	
16 Norwegen	9	0.2%	-	9	2	-	5	2	
17 Österreich	222	5.6%	18	204	115	50	6	33	
18 Polen	29	0.7%	-	29	5	19	-	5	
19 Portugal	13	0.3%	-	13	13	-	-	-	
20 Schweden	20	0.5%	4	16	6	1	2	7	
22 Spanien	40	1.0%	4	36	19	8	-	9	
23 Tschechische Republik	29	0.7%	7	22	14	4	4	-	
24 Türkei	8	0.2%	-	8	-	3	-	5	
25 Ungarn	7	0.2%	2	5	3	-	-	2	
26 Übriges Europa	91	2.3%	-	91	25	9	29	28	
27 USA	135	3.4%	1	134	74	43	9	8	
28 Kanada	18	0.5%	-	18	10	4	-	4	
29 Übriges Amerika	27	0.7%	3	24	12	6	2	4	
30 Republik Südafrika	21	0.5%	14	7	5	2	-	-	
31 Übriges Afrika	10	0.3%	1	9	2	-	7	-	
32 Israel	9	0.2%	-	9	-	5	-	4	
33 Japan	53	1.3%	-	53	30	14	-	9	
34 Nord-, Südkorea	21	0.5%	-	21	10	11	-	-	
35 Übriges Asien	42	1.1%	2	40	11	17	-	12	
37 Australien,Ozeanien	20	0.5%	3	17	10	5	2	-	
Gesamt	3'942	100.0%	279	3'663	1'231	915	880	637	

04/04 LOGIERNÄCHTE NACH HERKUNFTSLAND UND GEMEINDEN

März 2004

Herkunftsland (Ständiger Wohnsitz)	Gesamt		Unter- land	Ober- land	Vaduz	Balzers Triesen	Triesen- berg	Schaan Planken	
	Anzahl	%							
1 Liechtenstein	143	1.5%	-	143	69	15	55	4	
2 Schweiz	2'874	29.4%	87	2'787	341	320	1'869	257	
3 Belgien	79	0.8%	-	79	14	20	23	22	
4 Dänemark	11	0.1%	-	11	-	10	-	1	
5 Deutschland	3'476	35.5%	195	3'281	643	761	1'331	546	
6 Finnland	59	0.6%	4	55	2	4	49	-	
7 Frankreich	91	0.9%	2	89	34	29	-	26	
8 Griechenland	7	0.1%	-	7	2	-	-	5	
9 Grossbritannien	389	4.0%	15	374	140	52	123	59	
10 Italien	263	2.7%	128	135	25	30	45	35	
11 Irland	16	0.2%	-	16	4	8	-	4	
13 Jugoslawien (ehem.)	1	0.0%	-	1	-	1	-	-	
14 Luxemburg	70	0.7%	-	70	5	9	56	-	
15 Niederlande	344	3.5%	10	334	37	119	131	47	
16 Norwegen	18	0.2%	-	18	4	-	11	3	
17 Österreich	378	3.9%	21	357	189	82	17	69	
18 Polen	53	0.5%	-	53	5	33	-	15	
19 Portugal	16	0.2%	-	16	16	-	-	-	
20 Schweden	36	0.4%	6	30	8	7	2	13	
22 Spanien	68	0.7%	6	62	28	22	-	12	
23 Tschechische Republik	34	0.3%	8	26	14	4	8	-	
24 Türkei	26	0.3%	-	26	3	3	-	20	
25 Ungarn	16	0.2%	11	5	3	-	-	2	
26 Übriges Europa	293	3.0%	-	293	48	22	80	143	
27 USA	335	3.4%	1	334	136	170	11	17	
28 Kanada	31	0.3%	-	31	17	7	-	7	
29 Übriges Amerika	171	1.7%	3	168	18	12	2	136	
30 Republik Südafrika	27	0.3%	17	10	8	2	-	-	
31 Übriges Afrika	54	0.6%	1	53	4	-	49	-	
32 Israel	11	0.1%	-	11	-	5	-	6	
33 Japan	158	1.6%	-	158	38	99	-	21	
34 Nord-, Südkorea	72	0.7%	-	72	13	59	-	-	
35 Übriges Asien	124	1.3%	2	122	24	47	-	51	
37 Australien, Ozeanien	39	0.4%	18	21	10	5	6	-	
Gesamt	9'783	100.0%	535	9'248	1'902	1'957	3'868	1'521	

**01/01 BETRIEBE, GÄSTEANKÜNFTFTE, LOGIERNÄCHTE UND GASTBETTEN
NACH GEMEINDEN UND BETRIEBSARTEN**

April 2004

Gemeinden	Betriebe	Ankünfte	Logiernächte	GASTBETTEN		Besetzung
				Vorhandene	Verfügbare	
LIECHTENSTEIN	45	3'542	7'480	1'195	1'163	21.4%
Hotelbetriebe	39	3'234	5'783	1'020	989	19.5%
Alpenhotels	6	308	1'697	175	174	32.6%
Vaduz	9	1'300	1'968	269	269	24.4%
Hotelbetriebe	9	1'300	1'968	269	269	24.4%
Balzers/Triesen	9	815	1'611	341	341	15.8%
Hotelbetriebe	9	815	1'611	341	341	15.8%
Triesenberg	9	530	2'147	253	232	30.9%
Hotelbetriebe	3	222	450	78	58	25.9%
Alpenhotels	6	308	1'697	175	174	32.6%
Schaan/Planken	7	659	1'273	193	183	23.2%
Hotelbetriebe	7	659	1'273	193	183	23.2%
Unterland	11	238	481	140	139	11.6%
Hotelbetriebe	11	238	481	140	139	11.6%

**02/02 GÄSTEANKÜNFTTE UND LOGIERNÄCHTE
NACH HERKUNFTSLAND UND BETRIEBSARTEN**

April 2004

Herkunftsland (Ständiger Wohnsitz)	Ankünfte		Logiernächte		Hotels		Alpenhotels	
	Gesamt	%	Gesamt	%	Ankünfte	Log.Nächte	Ankünfte	Log.Nächte
Liechtenstein	77	2.2%	152	2.0%	77	152	-	-
Schweiz	829	23.4%	1'335	17.8%	774	1'196	55	139
Belgien	55	1.6%	87	1.2%	55	87	-	-
Dänemark	38	1.1%	83	1.1%	38	83	-	-
Deutschland	1'199	33.9%	2'724	36.4%	1'037	1'808	162	916
Finnland	11	0.3%	20	0.3%	11	20	-	-
Frankreich	73	2.1%	105	1.4%	73	105	-	-
Griechenland	22	0.6%	77	1.0%	22	77	-	-
Grossbritannien	140	4.0%	298	4.0%	135	245	5	53
Italien	142	4.0%	192	2.6%	141	191	1	1
Irland	11	0.3%	15	0.2%	11	15	-	-
Island	4	0.1%	4	0.1%	4	4	-	-
Jugoslawien (ehem.)	25	0.7%	30	0.4%	25	30	-	-
Luxemburg	85	2.4%	546	7.3%	9	11	76	535
Niederlande	41	1.2%	61	0.8%	41	61	-	-
Norwegen	38	1.1%	53	0.7%	38	53	-	-
Österreich	158	4.5%	305	4.1%	158	305	-	-
Polen	27	0.8%	48	0.6%	27	48	-	-
Portugal	15	0.4%	29	0.4%	15	29	-	-
Schweden	30	0.8%	72	1.0%	30	72	-	-
Spanien	32	0.9%	69	0.9%	28	41	4	28
Tschechische Republik	33	0.9%	77	1.0%	28	52	5	25
Türkei	6	0.2%	7	0.1%	6	7	-	-
Ungarn	17	0.5%	23	0.3%	17	23	-	-
Übriges Europa	67	1.9%	173	2.3%	67	173	-	-
USA	116	3.3%	276	3.7%	116	276	-	-
Kanada	9	0.3%	24	0.3%	9	24	-	-
Übriges Amerika	51	1.4%	78	1.0%	51	78	-	-
Republik Südafrika	8	0.2%	9	0.1%	8	9	-	-
Übriges Afrika	6	0.2%	8	0.1%	6	8	-	-
Israel	10	0.3%	10	0.1%	10	10	-	-
Japan	78	2.2%	173	2.3%	78	173	-	-
Nord-, Südkorea	4	0.1%	4	0.1%	4	4	-	-
Übriges Asien	59	1.7%	273	3.6%	59	273	-	-
Neuseeland	4	0.1%	4	0.1%	4	4	-	-
Australien, Ozeanien	22	0.6%	36	0.5%	22	36	-	-
Gesamt	3'542	100.0%	7'480	100.0%	3'234	5'783	308	1'697

03/03 GÄSTEANKÜNFTEN NACH HERKUNFTSLAND UND GEMEINDEN

April 2004

Herkunftsland (Ständiger Wohnsitz)	Gesamt		Unter- land	Ober- land	Vaduz	Balzers Triesen	Triesen- berg	Schaan Planken	
	Anzahl	%							
1 Liechtenstein	77	2.2%	-	77	22	23	31	1	
2 Schweiz	829	23.4%	67	762	344	195	87	136	
3 Belgien	55	1.6%	1	54	32	6	3	13	
4 Dänemark	38	1.1%	-	38	14	5	16	3	
5 Deutschland	1'199	33.9%	97	1'102	358	266	232	246	
6 Finnland	11	0.3%	2	9	3	6	-	-	
7 Frankreich	73	2.1%	2	71	32	21	3	15	
8 Griechenland	22	0.6%	-	22	8	1	-	13	
9 Grossbritannien	140	4.0%	10	130	77	26	9	18	
10 Italien	142	4.0%	9	133	45	42	4	42	
11 Irland	11	0.3%	2	9	3	3	-	3	
12 Island	4	0.1%	-	4	4	-	-	-	
13 Jugoslawien (ehem.)	25	0.7%	-	25	18	3	-	4	
14 Luxemburg	85	2.4%	-	85	5	2	78	-	
15 Niederlande	41	1.2%	-	41	15	11	8	7	
16 Norwegen	38	1.1%	5	33	22	6	4	1	
17 Österreich	158	4.5%	13	145	46	41	2	56	
18 Polen	27	0.8%	7	20	6	8	-	6	
19 Portugal	15	0.4%	-	15	11	-	-	4	
20 Schweden	30	0.8%	-	30	9	14	2	5	
22 Spanien	32	0.9%	3	29	11	5	8	5	
23 Tschechische Republik	33	0.9%	1	32	14	8	5	5	
24 Türkei	6	0.2%	3	3	2	1	-	-	
25 Ungarn	17	0.5%	4	13	3	2	8	-	
26 Übriges Europa	67	1.9%	2	65	32	4	10	19	
27 USA	116	3.3%	-	116	67	29	2	18	
28 Kanada	9	0.3%	1	8	6	-	2	-	
29 Übriges Amerika	51	1.4%	-	51	21	7	2	21	
30 Republik Südafrika	8	0.2%	2	6	6	-	-	-	
31 Übriges Afrika	6	0.2%	-	6	6	-	-	-	
32 Israel	10	0.3%	-	10	5	1	-	4	
33 Japan	78	2.2%	4	74	22	47	4	1	
34 Nord-, Südkorea	4	0.1%	-	4	1	3	-	-	
35 Übriges Asien	59	1.7%	3	56	14	29	4	9	
36 Neuseeland	4	0.1%	-	4	2	-	-	2	
37 Australien,Ozeanien	22	0.6%	-	22	14	-	6	2	
Gesamt	3'542	100.0%	238	3'304	1'300	815	530	659	

04/04 LOGIERNÄCHTE NACH HERKUNFTSLAND UND GEMEINDEN

April 2004

Herkunftsland (Ständiger Wohnsitz)	Gesamt		Unter- land	Ober- land	Vaduz	Balzers Triesen	Triesen- berg	Schaan Planken	
	Anzahl	%							
1 Liechtenstein	152	2.0%	-	152	61	35	52	4	
2 Schweiz	1'335	17.8%	169	1'166	490	295	187	194	
3 Belgien	87	1.2%	1	86	53	7	3	23	
4 Dänemark	83	1.1%	-	83	16	5	58	4	
5 Deutschland	2'724	36.4%	188	2'536	527	475	1'095	439	
6 Finnland	20	0.3%	7	13	5	8	-	-	
7 Frankreich	105	1.4%	2	103	40	40	4	19	
8 Griechenland	77	1.0%	-	77	15	1	-	61	
9 Grossbritannien	298	4.0%	13	285	132	56	61	36	
10 Italien	192	2.6%	12	180	64	47	9	60	
11 Irland	15	0.2%	2	13	3	3	-	7	
12 Island	4	0.1%	-	4	4	-	-	-	
13 Jugoslawien (ehem.)	30	0.4%	-	30	23	3	-	4	
14 Luxemburg	546	7.3%	-	546	5	2	539	-	
15 Niederlande	61	0.8%	4	57	21	18	9	9	
16 Norwegen	53	0.7%	5	48	26	16	4	2	
17 Österreich	305	4.1%	36	269	70	81	2	116	
18 Polen	48	0.6%	7	41	15	19	-	7	
19 Portugal	29	0.4%	-	29	25	-	-	4	
20 Schweden	72	1.0%	-	72	19	44	2	7	
22 Spanien	69	0.9%	3	66	19	5	36	6	
23 Tschechische Republik	77	1.0%	1	76	30	16	25	5	
24 Türkei	7	0.1%	4	3	2	1	-	-	
25 Ungarn	23	0.3%	4	19	3	2	14	-	
26 Übriges Europa	173	2.3%	6	167	42	4	10	111	
27 USA	276	3.7%	-	276	103	110	4	59	
28 Kanada	24	0.3%	4	20	16	-	4	-	
29 Übriges Amerika	78	1.0%	-	78	42	10	2	24	
30 Republik Südafrika	9	0.1%	3	6	6	-	-	-	
31 Übriges Afrika	8	0.1%	-	8	8	-	-	-	
32 Israel	10	0.1%	-	10	5	1	-	4	
33 Japan	173	2.3%	4	169	22	133	11	3	
34 Nord-, Südkorea	4	0.1%	-	4	1	3	-	-	
35 Übriges Asien	273	3.6%	6	267	31	171	4	61	
36 Neuseeland	4	0.1%	-	4	2	-	-	2	
37 Australien,Ozeanien	36	0.5%	-	36	22	-	12	2	
Gesamt	7'480	100.0%	481	6'999	1'968	1'611	2'147	1'273	

**01/01 BETRIEBE, GÄSTEANKÜNPFTE, LOGIERNÄCHTE UND GASTBETTEN
NACH GEMEINDEN UND BETRIEBSARTEN**

Mai 2004

Gemeinden	Betriebe	Ankünfte	Logiernächte	GASTBETTEN		Besetzung
				Vorhandene	Verfügbare	
LIECHTENSTEIN	44	4'334	7'627	1'232	1'219	20.2%
Hotelbetriebe	37	3'928	6'913	993	982	22.7%
Alpenhotels	7	406	714	239	237	9.7%
Vaduz	9	1'617	2'360	282	282	27.0%
Hotelbetriebe	9	1'617	2'360	282	282	27.0%
Balzers/Triesen	9	929	1'835	340	340	17.4%
Hotelbetriebe	9	929	1'835	340	340	17.4%
Triesenberg	9	696	1'167	288	287	13.1%
Hotelbetriebe	2	290	453	50	50	29.4%
Alpenhotels	7	406	714	239	237	9.7%
Schaan/Planken	6	732	1'592	181	171	30.0%
Hotelbetriebe	6	732	1'592	181	171	30.0%
Unterland	11	360	673	140	139	15.6%
Hotelbetriebe	11	360	673	140	139	15.6%

**02/02 GÄSTEANKÜNPFTE UND LOGIERNÄCHTE
NACH HERKUNFTSLAND UND BETRIEBSARTEN**

Mai 2004

Herkunftsland (Ständiger Wohnsitz)	Ankünfte		Logiernächte		Hotels		Alpenhotels	
	Gesamt	%	Gesamt	%	Ankünfte	Log.Nächte	Ankünfte	Log.Nächte
Liechtenstein	127	2.9%	194	2.5%	96	153	31	41
Schweiz	1'093	25.2%	1'641	21.5%	958	1'424	135	217
Belgien	47	1.1%	104	1.4%	46	103	1	1
Dänemark	33	0.8%	53	0.7%	33	53	-	-
Deutschland	1'489	34.4%	2'757	36.1%	1'360	2'441	129	316
Finnland	31	0.7%	39	0.5%	31	39	-	-
Frankreich	101	2.3%	136	1.8%	101	136	-	-
Griechenland	14	0.3%	20	0.3%	9	10	5	10
Grossbritannien	98	2.3%	181	2.4%	91	164	7	17
Italien	96	2.2%	175	2.3%	96	175	-	-
Irland	10	0.2%	27	0.4%	10	27	-	-
Island	1	0.0%	4	0.1%	1	4	-	-
Jugoslawien (ehem.)	11	0.3%	11	0.1%	11	11	-	-
Luxemburg	78	1.8%	87	1.1%	29	38	49	49
Niederlande	132	3.0%	176	2.3%	95	139	37	37
Norwegen	6	0.1%	7	0.1%	6	7	-	-
Österreich	252	5.8%	425	5.6%	248	417	4	8
Polen	15	0.3%	17	0.2%	15	17	-	-
Portugal	19	0.4%	44	0.6%	19	44	-	-
Schweden	26	0.6%	49	0.6%	26	49	-	-
Slowakei	6	0.1%	10	0.1%	6	10	-	-
Spanien	34	0.8%	45	0.6%	34	45	-	-
Tschechische Republik	22	0.5%	36	0.5%	22	36	-	-
Türkei	8	0.2%	26	0.3%	8	26	-	-
Ungarn	21	0.5%	29	0.4%	19	23	2	6
Übriges Europa	58	1.3%	157	2.1%	58	157	-	-
USA	233	5.4%	454	6.0%	227	442	6	12
Kanada	42	1.0%	77	1.0%	42	77	-	-
Übriges Amerika	61	1.4%	222	2.9%	61	222	-	-
Republik Südafrika	17	0.4%	26	0.3%	17	26	-	-
Übriges Afrika	17	0.4%	52	0.7%	17	52	-	-
Israel	20	0.5%	76	1.0%	20	76	-	-
Japan	55	1.3%	115	1.5%	55	115	-	-
Nord-, Südkorea	17	0.4%	34	0.4%	17	34	-	-
Übriges Asien	22	0.5%	95	1.2%	22	95	-	-
Neuseeland	4	0.1%	8	0.1%	4	8	-	-
Australien, Ozeanien	18	0.4%	18	0.2%	18	18	-	-
Gesamt	4'334	100.0%	7'627	100.0%	3'928	6'913	406	714

03/03 GÄSTEANKÜNFTFTE NACH HERKUNFTSLAND UND GEMEINDEN

Mai 2004

Herkunftsland (Ständiger Wohnsitz)	Gesamt		Unter- land	Ober- land	Vaduz	Balzers Triesen	Triesen- berg	Schaan Planken	
	Anzahl	%							
1 Liechtenstein	127	2.9%	-	127	22	10	95	-	
2 Schweiz	1'093	25.2%	87	1'006	334	289	169	214	
3 Belgien	47	1.1%	-	47	22	15	1	9	
4 Dänemark	33	0.8%	5	28	22	-	6	-	
5 Deutschland	1'489	34.4%	156	1'333	510	317	251	255	
6 Finnland	31	0.7%	1	30	18	11	-	1	
7 Frankreich	101	2.3%	9	92	48	25	9	10	
8 Griechenland	14	0.3%	-	14	6	1	6	1	
9 Grossbritannien	98	2.3%	4	94	53	18	13	10	
10 Italien	96	2.2%	13	83	40	12	2	29	
11 Irland	10	0.2%	-	10	2	6	-	2	
12 Island	1	0.0%	-	1	-	-	-	1	
13 Jugoslawien (ehem.)	11	0.3%	8	3	-	2	-	1	
14 Luxemburg	78	1.8%	-	78	9	14	51	4	
15 Niederlande	132	3.0%	18	114	36	17	41	20	
16 Norwegen	6	0.1%	-	6	2	3	-	1	
17 Österreich	252	5.8%	26	226	133	46	12	35	
18 Polen	15	0.3%	4	11	6	4	-	1	
19 Portugal	19	0.4%	1	18	15	2	-	1	
20 Schweden	26	0.6%	-	26	17	6	2	1	
21 Slowakei	6	0.1%	-	6	4	2	-	-	
22 Spanien	34	0.8%	-	34	29	2	-	3	
23 Tschechische Republik	22	0.5%	4	18	10	7	-	1	
24 Türkei	8	0.2%	-	8	2	4	-	2	
25 Ungarn	21	0.5%	1	20	6	3	6	5	
26 Übriges Europa	58	1.3%	4	54	27	16	5	6	
27 USA	233	5.4%	6	227	127	40	17	43	
28 Kanada	42	1.0%	8	34	19	2	2	11	
29 Übriges Amerika	61	1.4%	2	59	26	5	-	28	
30 Republik Südafrika	17	0.4%	1	16	10	2	-	4	
31 Übriges Afrika	17	0.4%	-	17	-	-	2	15	
32 Israel	20	0.5%	-	20	8	2	-	10	
33 Japan	55	1.3%	-	55	20	33	1	1	
34 Nord-, Südkorea	17	0.4%	-	17	15	2	-	-	
35 Übriges Asien	22	0.5%	-	22	9	10	-	3	
36 Neuseeland	4	0.1%	2	2	-	1	-	1	
37 Australien,Ozeanien	18	0.4%	-	18	10	-	5	3	
Gesamt	4'334	100.0%	360	3'974	1'617	929	696	732	

04/04 LOGIERNÄCHTE NACH HERKUNFTSLAND UND GEMEINDEN

Mai 2004

Herkunftsland (Ständiger Wohnsitz)	Gesamt		Unter- land	Ober- land	Vaduz	Balzers Triesen	Triesen- berg	Schaan Planken	
	Anzahl	%							
1 Liechtenstein	194	2.5%	-	194	48	16	130	-	
2 Schweiz	1'641	21.5%	163	1'478	466	452	270	290	
3 Belgien	104	1.4%	-	104	35	53	1	15	
4 Dänemark	53	0.7%	11	42	24	-	18	-	
5 Deutschland	2'757	36.1%	347	2'410	796	603	517	494	
6 Finnland	39	0.5%	4	35	18	14	-	3	
7 Frankreich	136	1.8%	9	127	54	50	9	14	
8 Griechenland	20	0.3%	-	20	6	1	11	2	
9 Grossbritannien	181	2.4%	4	177	74	52	23	28	
10 Italien	175	2.3%	27	148	52	29	2	65	
11 Irland	27	0.4%	-	27	2	20	-	5	
12 Island	4	0.1%	-	4	-	-	-	4	
13 Jugoslawien (ehem.)	11	0.1%	8	3	-	2	-	1	
14 Luxemburg	87	1.1%	-	87	14	14	53	6	
15 Niederlande	176	2.3%	18	158	41	29	43	45	
16 Norwegen	7	0.1%	-	7	2	4	-	1	
17 Österreich	425	5.6%	41	384	184	85	30	85	
18 Polen	17	0.2%	4	13	6	6	-	1	
19 Portugal	44	0.6%	1	43	40	2	-	1	
20 Schweden	49	0.6%	-	49	20	19	8	2	
21 Slowakei	10	0.1%	-	10	4	6	-	-	
22 Spanien	45	0.6%	-	45	39	2	-	4	
23 Tschechische Republik	36	0.5%	4	32	16	13	-	3	
24 Türkei	26	0.3%	-	26	2	20	-	4	
25 Ungarn	29	0.4%	1	28	6	3	14	5	
26 Übriges Europa	157	2.1%	4	153	41	65	5	42	
27 USA	454	6.0%	6	448	183	100	23	142	
28 Kanada	77	1.0%	14	63	28	2	2	31	
29 Übriges Amerika	222	2.9%	2	220	35	20	-	165	
30 Republik Südafrika	26	0.3%	1	25	15	2	-	8	
31 Übriges Afrika	52	0.7%	-	52	-	-	2	50	
32 Israel	76	1.0%	-	76	8	12	-	56	
33 Japan	115	1.5%	-	115	42	69	1	3	
34 Nord-, Südkorea	34	0.4%	-	34	32	2	-	-	
35 Übriges Asien	95	1.2%	-	95	17	67	-	11	
36 Neuseeland	8	0.1%	4	4	-	1	-	3	
37 Australien,Ozeanien	18	0.2%	-	18	10	-	5	3	
Gesamt	7'627	100.0%	673	6'954	2'360	1'835	1'167	1'592	

**01/01 BETRIEBE, GÄSTEANKÜNFTE, LOGIERNÄCHTE UND GASTBETTEN
NACH GEMEINDEN UND BETRIEBSARTEN**

Juni 2004

Gemeinden	Betriebe	Ankünfte	Logiernächte	GASTBETTEN		Besetzung
				Vorhandene	Verfügbare	
LIECHTENSTEIN	40	5'180	9'644	1'210	1'198	26.8%
Hotelbetriebe	35	4'424	7'683	950	940	27.2%
Alpenhotels	5	756	1'961	259	257	25.4%
Vaduz	9	1'762	2'526	289	289	29.1%
Hotelbetriebe	9	1'762	2'526	289	289	29.1%
Balzers/Triesen	9	1'089	2'211	323	323	22.8%
Hotelbetriebe	9	1'089	2'211	323	323	22.8%
Triesenberg	7	1'063	2'524	308	306	27.5%
Hotelbetriebe	2	307	563	49	49	38.3%
Alpenhotels	5	756	1'961	259	257	25.4%
Schaan/Planken	5	901	1'683	160	151	37.2%
Hotelbetriebe	5	901	1'683	160	151	37.2%
Unterland	10	365	700	129	128	18.2%
Hotelbetriebe	10	365	700	129	128	18.2%

**02/02 GÄSTEANKÜNPFTE UND LOGIERNÄCHTE
NACH HERKUNFTSLAND UND BETRIEBSARTEN**

Juni 2004

Herkunftsland (Ständiger Wohnsitz)	Ankünfte		Logiernächte		Hotels		Alpenhotels	
	Gesamt	%	Gesamt	%	Ankünfte	Log.Nächte	Ankünfte	Log.Nächte
Liechtenstein	167	3.2%	320	3.3%	130	252	37	68
Schweiz	1'420	27.4%	2'113	21.9%	1'025	1'528	395	585
Belgien	83	1.6%	151	1.6%	70	126	13	25
Dänemark	24	0.5%	48	0.5%	24	48	-	-
Deutschland	1'649	31.8%	3'478	36.1%	1'360	2'289	289	1'189
Finnland	18	0.3%	30	0.3%	18	30	-	-
Frankreich	99	1.9%	163	1.7%	99	163	-	-
Griechenland	12	0.2%	18	0.2%	12	18	-	-
Grossbritannien	199	3.8%	400	4.1%	199	400	-	-
Italien	179	3.5%	261	2.7%	178	260	1	1
Irland	28	0.5%	82	0.9%	28	82	-	-
Island	2	0.0%	2	0.0%	2	2	-	-
Jugoslawien (ehem.)	16	0.3%	20	0.2%	16	20	-	-
Luxemburg	48	0.9%	143	1.5%	42	123	6	20
Niederlande	160	3.1%	320	3.3%	158	292	2	28
Norwegen	47	0.9%	49	0.5%	47	49	-	-
Österreich	193	3.7%	352	3.6%	183	325	10	27
Polen	31	0.6%	43	0.4%	31	43	-	-
Portugal	11	0.2%	17	0.2%	11	17	-	-
Schweden	71	1.4%	101	1.0%	70	87	1	14
Slowakei	7	0.1%	9	0.1%	7	9	-	-
Spanien	56	1.1%	83	0.9%	56	83	-	-
Tschechische Republik	34	0.7%	72	0.7%	34	72	-	-
Türkei	11	0.2%	39	0.4%	11	39	-	-
Ungarn	31	0.6%	50	0.5%	31	50	-	-
Übriges Europa	89	1.7%	218	2.3%	89	218	-	-
USA	238	4.6%	453	4.7%	236	449	2	4
Kanada	12	0.2%	19	0.2%	12	19	-	-
Übriges Amerika	45	0.9%	86	0.9%	45	86	-	-
Republik Südafrika	1	0.0%	2	0.0%	1	2	-	-
Übriges Afrika	17	0.3%	72	0.7%	17	72	-	-
Israel	23	0.4%	43	0.4%	23	43	-	-
Japan	52	1.0%	120	1.2%	52	120	-	-
Nord-, Südkorea	12	0.2%	46	0.5%	12	46	-	-
Übriges Asien	65	1.3%	179	1.9%	65	179	-	-
Neuseeland	4	0.1%	6	0.1%	4	6	-	-
Australien, Ozeanien	26	0.5%	36	0.4%	26	36	-	-
Gesamt	5'180	100.0%	9'644	100.0%	4'424	7'683	756	1'961

03/03 GÄSTEANKÜNFTEN NACH HERKUNFTSLAND UND GEMEINDEN

Juni 2004

Herkunftsland (Ständiger Wohnsitz)	Gesamt		Unter- land	Ober- land	Vaduz	Balzers Triesen	Triesen- berg	Schaan Planken	
	Anzahl	%							
1 Liechtenstein	167	3.2%	-	167	36	49	81	1	
2 Schweiz	1'420	27.4%	73	1'347	372	195	495	285	
3 Belgien	83	1.6%	11	72	22	15	17	18	
4 Dänemark	24	0.5%	-	24	19	2	2	1	
5 Deutschland	1'649	31.8%	133	1'516	436	447	377	256	
6 Finnland	18	0.3%	2	16	11	-	2	3	
7 Frankreich	99	1.9%	10	89	38	25	3	23	
8 Griechenland	12	0.2%	-	12	11	-	-	1	
9 Grossbritannien	199	3.8%	3	196	106	50	23	17	
10 Italien	179	3.5%	21	158	67	28	5	58	
11 Irland	28	0.5%	-	28	8	19	-	1	
12 Island	2	0.0%	-	2	2	-	-	-	
13 Jugoslawien (ehem.)	16	0.3%	2	14	10	-	2	2	
14 Luxemburg	48	0.9%	2	46	9	19	7	11	
15 Niederlande	160	3.1%	16	144	54	42	7	41	
16 Norwegen	47	0.9%	2	45	40	5	-	-	
17 Österreich	193	3.7%	37	156	74	15	19	48	
18 Polen	31	0.6%	10	21	10	7	-	4	
19 Portugal	11	0.2%	-	11	8	2	-	1	
20 Schweden	71	1.4%	12	59	37	5	1	16	
21 Slowakei	7	0.1%	-	7	7	-	-	-	
22 Spanien	56	1.1%	3	53	23	16	4	10	
23 Tschechische Republik	34	0.7%	-	34	18	11	-	5	
24 Türkei	11	0.2%	-	11	1	-	-	10	
25 Ungarn	31	0.6%	3	28	20	2	1	5	
26 Übriges Europa	89	1.7%	2	87	34	32	5	16	
27 USA	238	4.6%	16	222	146	44	7	25	
28 Kanada	12	0.2%	2	10	8	2	-	-	
29 Übriges Amerika	45	0.9%	-	45	36	4	-	5	
30 Republik Südafrika	1	0.0%	-	1	1	-	-	-	
31 Übriges Afrika	17	0.3%	-	17	4	-	-	13	
32 Israel	23	0.4%	-	23	14	1	1	7	
33 Japan	52	1.0%	3	49	26	13	3	7	
34 Nord-, Südkorea	12	0.2%	-	12	1	10	-	1	
35 Übriges Asien	65	1.3%	-	65	32	25	1	7	
36 Neuseeland	4	0.1%	-	4	4	-	-	-	
37 Australien,Ozeanien	26	0.5%	2	24	17	4	-	3	
Gesamt	5'180	100.0%	365	4'815	1'762	1'089	1'063	901	

04/04 LOGIERNÄCHTE NACH HERKUNFTSLAND UND GEMEINDEN

Juni 2004

Herkunftsland (Ständiger Wohnsitz)	Gesamt		Unter- land	Ober- land	Vaduz	Balzers Triesen	Triesen- berg	Schaan Planken	
	Anzahl	%							
1 Liechtenstein	320	3.3%	-	320	74	119	124	3	
2 Schweiz	2'113	21.9%	147	1'966	519	300	715	432	
3 Belgien	151	1.6%	23	128	28	37	29	34	
4 Dänemark	48	0.5%	-	48	39	6	2	1	
5 Deutschland	3'478	36.1%	297	3'181	593	824	1'361	403	
6 Finnland	30	0.3%	4	26	11	-	2	13	
7 Frankreich	163	1.7%	14	149	67	46	3	33	
8 Griechenland	18	0.2%	-	18	16	-	-	2	
9 Grossbritannien	400	4.1%	4	396	172	86	97	41	
10 Italien	261	2.7%	36	225	84	40	5	96	
11 Irland	82	0.9%	-	82	10	68	-	4	
12 Island	2	0.0%	-	2	2	-	-	-	
13 Jugoslawien (ehem.)	20	0.2%	6	14	10	-	2	2	
14 Luxemburg	143	1.5%	8	135	9	67	21	38	
15 Niederlande	320	3.3%	24	296	59	72	45	120	
16 Norwegen	49	0.5%	2	47	42	5	-	-	
17 Österreich	352	3.6%	49	303	137	26	37	103	
18 Polen	43	0.4%	14	29	14	11	-	4	
19 Portugal	17	0.2%	-	17	13	2	-	2	
20 Schweden	101	1.0%	14	87	48	6	14	19	
21 Slowakei	9	0.1%	-	9	9	-	-	-	
22 Spanien	83	0.9%	4	79	33	29	5	12	
23 Tschechische Republik	72	0.7%	-	72	37	19	-	16	
24 Türkei	39	0.4%	-	39	1	-	-	38	
25 Ungarn	50	0.5%	5	45	36	2	2	5	
26 Übriges Europa	218	2.3%	2	216	56	108	11	41	
27 USA	453	4.7%	34	419	214	113	33	59	
28 Kanada	19	0.2%	8	11	8	3	-	-	
29 Übriges Amerika	86	0.9%	-	86	48	18	-	20	
30 Republik Südafrika	2	0.0%	-	2	2	-	-	-	
31 Übriges Afrika	72	0.7%	-	72	4	-	-	68	
32 Israel	43	0.4%	-	43	14	2	2	25	
33 Japan	120	1.2%	3	117	32	49	13	23	
34 Nord-, Südkorea	46	0.5%	-	46	3	42	-	1	
35 Übriges Asien	179	1.9%	-	179	55	103	1	20	
36 Neuseeland	6	0.1%	-	6	6	-	-	-	
37 Australien, Ozeanien	36	0.4%	2	34	21	8	-	5	
Gesamt	9'644	100.0%	700	8'944	2'526	2'211	2'524	1'683	

**01/01 BETRIEBE, GÄSTEANKÜNPFTE, LOGIERNÄCHTE UND GASTBETTEN
NACH GEMEINDEN UND BETRIEBSARTEN**

Juli 2004

Gemeinden	Betriebe	Ankünfte	Logiernächte	GASTBETTEN		Besetzung
				Vorhandene	Verfügbare	
LIECHTENSTEIN	45	4'772	8'653	1'357	1'322	21.1%
Hotelbetriebe	37	4'035	6'955	963	930	24.1%
Alpenhotels	8	737	1'698	394	392	14.0%
Vaduz	9	1'754	2'517	275	275	29.5%
Hotelbetriebe	9	1'754	2'517	275	275	29.5%
Balzers/Triesen	9	822	1'685	306	306	17.8%
Hotelbetriebe	9	822	1'685	306	306	17.8%
Triesenberg	11	1'143	2'369	474	450	17.0%
Hotelbetriebe	3	406	671	80	58	37.3%
Alpenhotels	8	737	1'698	394	392	14.0%
Schaan/Planken	6	670	1'326	166	156	27.3%
Hotelbetriebe	6	670	1'326	166	156	27.3%
Unterland	10	383	756	136	135	18.1%
Hotelbetriebe	10	383	756	136	135	18.1%

**02/02 GÄSTEANKÜNFTTE UND LOGIERNÄCHTE
NACH HERKUNFTSLAND UND BETRIEBSARTEN**

Juli 2004

Herkunftsland (Ständiger Wohnsitz)	Ankünfte		Logiernächte		Hotels		Alpenhotels	
	Gesamt	%	Gesamt	%	Ankünfte	Log.Nächte	Ankünfte	Log.Nächte
Liechtenstein	64	1.3%	130	1.5%	63	115	1	15
Schweiz	1'166	24.4%	2'312	26.7%	829	1'542	337	770
Belgien	97	2.0%	208	2.4%	89	160	8	48
Dänemark	102	2.1%	108	1.2%	55	59	47	49
Deutschland	1'312	27.5%	2'301	26.6%	1'134	1'774	178	527
Finnland	43	0.9%	64	0.7%	43	64	-	-
Frankreich	156	3.3%	228	2.6%	152	224	4	4
Griechenland	25	0.5%	37	0.4%	25	37	-	-
Grossbritannien	228	4.8%	358	4.1%	173	260	55	98
Italien	147	3.1%	207	2.4%	145	205	2	2
Irland	122	2.6%	211	2.4%	122	211	-	-
Jugoslawien (ehem.)	40	0.8%	182	2.1%	40	182	-	-
Luxemburg	14	0.3%	41	0.5%	11	20	3	21
Niederlande	123	2.6%	256	3.0%	107	238	16	18
Norwegen	88	1.8%	99	1.1%	73	80	15	19
Österreich	128	2.7%	197	2.3%	126	191	2	6
Polen	34	0.7%	49	0.6%	34	49	-	-
Portugal	26	0.5%	51	0.6%	26	51	-	-
Schweden	42	0.9%	54	0.6%	38	48	4	6
Slowakei	20	0.4%	23	0.3%	20	23	-	-
Spanien	78	1.6%	130	1.5%	45	97	33	33
Tschechische Republik	68	1.4%	84	1.0%	64	80	4	4
Türkei	8	0.2%	8	0.1%	8	8	-	-
Ungarn	8	0.2%	8	0.1%	8	8	-	-
Übriges Europa	45	0.9%	77	0.9%	44	76	1	1
USA	283	5.9%	426	4.9%	262	373	21	53
Kanada	40	0.8%	64	0.7%	40	64	-	-
Übriges Amerika	28	0.6%	65	0.8%	28	65	-	-
Republik Südafrika	13	0.3%	91	1.1%	13	91	-	-
Übriges Afrika	1	0.0%	2	0.0%	1	2	-	-
Israel	18	0.4%	24	0.3%	18	24	-	-
Japan	77	1.6%	168	1.9%	73	148	4	20
Nord-, Südkorea	18	0.4%	119	1.4%	18	119	-	-
Übriges Asien	72	1.5%	228	2.6%	70	224	2	4
Neuseeland	4	0.1%	4	0.0%	4	4	-	-
Australien, Ozeanien	34	0.7%	39	0.5%	34	39	-	-
Gesamt	4'772	100.0%	8'653	100.0%	4'035	6'955	737	1'698

03/03 GÄSTEANKÜNFTFTE NACH HERKUNFTSLAND UND GEMEINDEN

Juli 2004

Herkunftsland (Ständiger Wohnsitz)	Gesamt		Unter- land	Ober- land	Vaduz	Balzers Triesen	Triesen- berg	Schaan Planken	
	Anzahl	%							
1 Liechtenstein	64	1.3%	-	64	21	14	28	1	
2 Schweiz	1'166	24.4%	96	1'070	297	186	416	171	
3 Belgien	97	2.0%	5	92	43	13	13	23	
4 Dänemark	102	2.1%	8	94	26	2	59	7	
5 Deutschland	1'312	27.5%	133	1'179	344	313	305	217	
6 Finnland	43	0.9%	2	41	34	2	-	5	
7 Frankreich	156	3.3%	5	151	68	18	48	17	
8 Griechenland	25	0.5%	-	25	17	-	5	3	
9 Grossbritannien	228	4.8%	20	208	83	36	75	14	
10 Italien	147	3.1%	19	128	82	17	12	17	
11 Irland	122	2.6%	-	122	86	29	1	6	
13 Jugoslawien (ehem.)	40	0.8%	-	40	2	28	-	10	
14 Luxemburg	14	0.3%	-	14	9	2	3	-	
15 Niederlande	123	2.6%	11	112	42	32	18	20	
16 Norwegen	88	1.8%	2	86	47	4	24	11	
17 Österreich	128	2.7%	19	109	52	25	5	27	
18 Polen	34	0.7%	-	34	4	8	16	6	
19 Portugal	26	0.5%	-	26	19	6	-	1	
20 Schweden	42	0.9%	2	40	31	2	4	3	
21 Slowakei	20	0.4%	-	20	13	1	-	6	
22 Spanien	78	1.6%	6	72	16	2	42	12	
23 Tschechische Republik	68	1.4%	6	62	57	1	4	-	
24 Türkei	8	0.2%	-	8	6	-	-	2	
25 Ungarn	8	0.2%	2	6	1	2	-	3	
26 Übriges Europa	45	0.9%	4	41	28	-	6	7	
27 USA	283	5.9%	19	264	147	49	35	33	
28 Kanada	40	0.8%	2	38	30	2	1	5	
29 Übriges Amerika	28	0.6%	-	28	18	7	-	3	
30 Republik Südafrika	13	0.3%	-	13	9	-	-	4	
31 Übriges Afrika	1	0.0%	-	1	-	-	-	1	
32 Israel	18	0.4%	-	18	12	3	-	3	
33 Japan	77	1.6%	13	64	51	2	10	1	
34 Nord-, Südkorea	18	0.4%	3	15	7	8	-	-	
35 Übriges Asien	72	1.5%	-	72	33	8	2	29	
36 Neuseeland	4	0.1%	-	4	4	-	-	-	
37 Australien,Ozeanien	34	0.7%	6	28	15	-	11	2	
Gesamt	4'772	100.0%	383	4'389	1'754	822	1'143	670	

04/04 LOGIERNÄCHTE NACH HERKUNFTSLAND UND GEMEINDEN

Juli 2004

Herkunftsland (Ständiger Wohnsitz)	Gesamt		Unter- land	Ober- land	Vaduz	Balzers Triesen	Triesen- berg	Schaan Planken	
	Anzahl	%							
1 Liechtenstein	130	1.5%	-	130	59	23	47	1	
2 Schweiz	2'312	26.7%	215	2'097	462	297	930	408	
3 Belgien	208	2.4%	6	202	62	34	62	44	
4 Dänemark	108	1.2%	8	100	28	2	63	7	
5 Deutschland	2'301	26.6%	272	2'029	487	520	712	310	
6 Finnland	64	0.7%	5	59	37	14	-	8	
7 Frankreich	228	2.6%	10	218	85	39	64	30	
8 Griechenland	37	0.4%	-	37	29	-	5	3	
9 Grossbritannien	358	4.1%	31	327	122	49	133	23	
10 Italien	207	2.4%	36	171	104	20	18	29	
11 Irland	211	2.4%	-	211	94	104	1	12	
13 Jugoslawien (ehem.)	182	2.1%	-	182	2	168	-	12	
14 Luxemburg	41	0.5%	-	41	18	2	21	-	
15 Niederlande	256	3.0%	21	235	60	113	20	42	
16 Norwegen	99	1.1%	2	97	50	4	28	15	
17 Österreich	197	2.3%	37	160	67	38	9	46	
18 Polen	49	0.6%	-	49	4	9	28	8	
19 Portugal	51	0.6%	-	51	44	6	-	1	
20 Schweden	54	0.6%	2	52	35	2	6	9	
21 Slowakei	23	0.3%	-	23	13	4	-	6	
22 Spanien	130	1.5%	18	112	22	2	58	30	
23 Tschechische Republik	84	1.0%	10	74	69	1	4	-	
24 Türkei	8	0.1%	-	8	6	-	-	2	
25 Ungarn	8	0.1%	2	6	1	2	-	3	
26 Übriges Europa	77	0.9%	4	73	58	-	6	9	
27 USA	426	4.9%	34	392	194	84	70	44	
28 Kanada	64	0.7%	2	62	33	2	2	25	
29 Übriges Amerika	65	0.8%	-	65	32	9	-	24	
30 Republik Südafrika	91	1.1%	-	91	39	-	-	52	
31 Übriges Afrika	2	0.0%	-	2	-	-	-	2	
32 Israel	24	0.3%	-	24	12	3	-	9	
33 Japan	168	1.9%	23	145	72	7	65	1	
34 Nord-, Südkorea	119	1.4%	12	107	15	92	-	-	
35 Übriges Asien	228	2.6%	-	228	78	35	6	109	
36 Neuseeland	4	0.0%	-	4	4	-	-	-	
37 Australien,Ozeanien	39	0.5%	6	33	20	-	11	2	
Gesamt	8'653	100.0%	756	7'897	2'517	1'685	2'369	1'326	

**01/01 BETRIEBE, GÄSTEANKÜNFTFTE, LOGIERNÄCHTE UND GASTBETTEN
NACH GEMEINDEN UND BETRIEBSARTEN**

August 2004

Gemeinden	Betriebe	Ankünfte	Logiernächte	GASTBETTEN		Besetzung
				Vorhandene	Verfügbare	
LIECHTENSTEIN	43	5'723	10'991	1'201	1'159	30.6%
Hotelbetriebe	36	4'511	7'964	901	861	29.8%
Alpenhotels	7	1'212	3'027	300	298	32.7%
Vaduz	9	2'100	3'090	273	271	36.8%
Hotelbetriebe	9	2'100	3'090	273	271	36.8%
Balzers/Triesen	9	860	1'560	286	286	17.6%
Hotelbetriebe	9	860	1'560	286	286	17.6%
Triesenberg	10	1'651	4'101	390	360	36.7%
Hotelbetriebe	3	439	1'074	90	62	55.9%
Alpenhotels	7	1'212	3'027	300	298	32.7%
Schaan/Planken	5	733	1'414	137	128	35.6%
Hotelbetriebe	5	733	1'414	137	128	35.6%
Unterland	10	379	826	116	115	23.3%
Hotelbetriebe	10	379	826	116	115	23.3%

**02/02 GÄSTEANKÜNPFTE UND LOGIERNÄCHTE
NACH HERKUNFTSLAND UND BETRIEBSARTEN**

August 2004

Herkunftsland (Ständiger Wohnsitz)	Ankünfte		Logiernächte		Hotels		Alpenhotels	
	Gesamt	%	Gesamt	%	Ankünfte	Log.Nächte	Ankünfte	Log.Nächte
Liechtenstein	190	3.3%	354	3.2%	136	237	54	117
Schweiz	1'511	26.4%	2'639	24.0%	871	1'317	640	1'322
Belgien	153	2.7%	271	2.5%	147	263	6	8
Dänemark	56	1.0%	70	0.6%	21	35	35	35
Deutschland	1'746	30.5%	3'682	33.5%	1'442	2'629	304	1'053
Finnland	9	0.2%	23	0.2%	9	23	-	-
Frankreich	168	2.9%	345	3.1%	158	267	10	78
Griechenland	30	0.5%	124	1.1%	30	124	-	-
Grossbritannien	257	4.5%	448	4.1%	176	318	81	130
Italien	297	5.2%	436	4.0%	291	392	6	44
Irland	8	0.1%	11	0.1%	8	11	-	-
Island	2	0.0%	2	0.0%	2	2	-	-
Jugoslawien (ehem.)	16	0.3%	28	0.3%	16	28	-	-
Luxemburg	29	0.5%	95	0.9%	24	60	5	35
Niederlande	141	2.5%	315	2.9%	121	201	20	114
Norwegen	17	0.3%	20	0.2%	17	20	-	-
Österreich	279	4.9%	438	4.0%	250	406	29	32
Polen	36	0.6%	52	0.5%	36	52	-	-
Portugal	8	0.1%	13	0.1%	8	13	-	-
Schweden	22	0.4%	33	0.3%	22	33	-	-
Slowakei	11	0.2%	14	0.1%	8	11	3	3
Spanien	91	1.6%	161	1.5%	91	161	-	-
Tschechische Republik	31	0.5%	46	0.4%	31	46	-	-
Türkei	8	0.1%	13	0.1%	8	13	-	-
Ungarn	37	0.6%	70	0.6%	34	55	3	15
Übriges Europa	144	2.5%	310	2.8%	136	296	8	14
USA	182	3.2%	354	3.2%	178	347	4	7
Kanada	30	0.5%	42	0.4%	30	42	-	-
Übriges Amerika	19	0.3%	74	0.7%	19	74	-	-
Republik Südafrika	6	0.1%	16	0.1%	6	16	-	-
Übriges Afrika	10	0.2%	27	0.2%	10	27	-	-
Israel	20	0.3%	40	0.4%	16	20	4	20
Japan	70	1.2%	166	1.5%	70	166	-	-
Nord-, Südkorea	2	0.0%	2	0.0%	2	2	-	-
Übriges Asien	61	1.1%	223	2.0%	61	223	-	-
Neuseeland	5	0.1%	5	0.0%	5	5	-	-
Australien, Ozeanien	21	0.4%	29	0.3%	21	29	-	-
Gesamt	5'723	100.0%	10'991	100.0%	4'511	7'964	1'212	3'027

03/03 GÄSTEANKÜNFTEN NACH HERKUNFTSLAND UND GEMEINDEN

August 2004

Herkunftsland (Ständiger Wohnsitz)	Gesamt		Unter- land	Ober- land	Vaduz	Balzers Triesen	Triesen- berg	Schaan Planken	
	Anzahl	%							
1 Liechtenstein	190	3.3%	-	190	38	54	96	2	
2 Schweiz	1'511	26.4%	79	1'432	373	170	730	159	
3 Belgien	153	2.7%	-	153	122	12	7	12	
4 Dänemark	56	1.0%	2	54	10	6	37	1	
5 Deutschland	1'746	30.5%	151	1'595	540	367	462	226	
6 Finnland	9	0.2%	-	9	4	-	-	5	
7 Frankreich	168	2.9%	15	153	85	18	29	21	
8 Griechenland	30	0.5%	2	28	8	-	1	19	
9 Grossbritannien	257	4.5%	7	250	95	21	98	36	
10 Italien	297	5.2%	45	252	154	38	28	32	
11 Irland	8	0.1%	-	8	4	3	-	1	
12 Island	2	0.0%	-	2	2	-	-	-	
13 Jugoslawien (ehem.)	16	0.3%	2	14	12	-	-	2	
14 Luxemburg	29	0.5%	5	24	16	2	5	1	
15 Niederlande	141	2.5%	15	126	65	19	27	15	
16 Norwegen	17	0.3%	-	17	12	1	4	-	
17 Österreich	279	4.9%	10	269	117	33	38	81	
18 Polen	36	0.6%	7	29	10	8	4	7	
19 Portugal	8	0.1%	-	8	8	-	-	-	
20 Schweden	22	0.4%	-	22	13	6	-	3	
21 Slowakei	11	0.2%	-	11	6	2	3	-	
22 Spanien	91	1.6%	3	88	51	3	22	12	
23 Tschechische Republik	31	0.5%	5	26	16	6	-	4	
24 Türkei	8	0.1%	-	8	6	-	-	2	
25 Ungarn	37	0.6%	4	33	17	-	12	4	
26 Übriges Europa	144	2.5%	9	135	70	20	12	33	
27 USA	182	3.2%	5	177	119	28	14	16	
28 Kanada	30	0.5%	5	25	16	-	4	5	
29 Übriges Amerika	19	0.3%	2	17	11	6	-	-	
30 Republik Südafrika	6	0.1%	1	5	2	2	-	1	
31 Übriges Afrika	10	0.2%	1	9	6	-	-	3	
32 Israel	20	0.3%	-	20	11	1	4	4	
33 Japan	70	1.2%	4	66	36	17	8	5	
34 Nord-, Südkorea	2	0.0%	-	2	2	-	-	-	
35 Übriges Asien	61	1.1%	-	61	26	11	6	18	
36 Neuseeland	5	0.1%	-	5	5	-	-	-	
37 Australien,Ozeanien	21	0.4%	-	21	12	6	-	3	
Gesamt	5'723	100.0%	379	5'344	2'100	860	1'651	733	

04/04 LOGIERNÄCHTE NACH HERKUNFTSLAND UND GEMEINDEN

August 2004

Herkunftsland (Ständiger Wohnsitz)	Gesamt		Unter- land	Ober- land	Vaduz	Balzers Triesen	Triesen- berg	Schaan Planken	
	Anzahl	%							
1 Liechtenstein	354	3.2%	-	354	89	94	169	2	
2 Schweiz	2'639	24.0%	145	2'494	513	245	1'517	219	
3 Belgien	271	2.5%	-	271	207	38	10	16	
4 Dänemark	70	0.6%	4	66	22	6	37	1	
5 Deutschland	3'682	33.5%	368	3'314	743	586	1'585	400	
6 Finnland	23	0.2%	-	23	13	-	-	10	
7 Frankreich	345	3.1%	41	304	106	32	132	34	
8 Griechenland	124	1.1%	2	122	22	-	1	99	
9 Grossbritannien	448	4.1%	12	436	185	27	162	62	
10 Italien	436	4.0%	85	351	199	48	72	32	
11 Irland	11	0.1%	-	11	6	3	-	2	
12 Island	2	0.0%	-	2	2	-	-	-	
13 Jugoslawien (ehem.)	28	0.3%	4	24	16	-	-	8	
14 Luxemburg	95	0.9%	31	64	24	2	35	3	
15 Niederlande	315	2.9%	34	281	88	40	134	19	
16 Norwegen	20	0.2%	-	20	12	4	4	-	
17 Österreich	438	4.0%	29	409	166	48	53	142	
18 Polen	52	0.5%	13	39	13	10	8	8	
19 Portugal	13	0.1%	-	13	13	-	-	-	
20 Schweden	33	0.3%	-	33	20	8	-	5	
21 Slowakei	14	0.1%	-	14	7	4	3	-	
22 Spanien	161	1.5%	9	152	66	3	55	28	
23 Tschechische Republik	46	0.4%	5	41	23	10	-	8	
24 Türkei	13	0.1%	-	13	8	-	-	5	
25 Ungarn	70	0.6%	11	59	19	-	36	4	
26 Übriges Europa	310	2.8%	11	299	104	49	19	127	
27 USA	354	3.2%	5	349	194	93	31	31	
28 Kanada	42	0.4%	5	37	28	-	4	5	
29 Übriges Amerika	74	0.7%	2	72	38	34	-	-	
30 Republik Südafrika	16	0.1%	5	11	2	8	-	1	
31 Übriges Afrika	27	0.2%	1	26	20	-	-	6	
32 Israel	40	0.4%	-	40	11	3	20	6	
33 Japan	166	1.5%	4	162	43	106	8	5	
34 Nord-, Südkorea	2	0.0%	-	2	2	-	-	-	
35 Übriges Asien	223	2.0%	-	223	47	49	6	121	
36 Neuseeland	5	0.0%	-	5	5	-	-	-	
37 Australien,Ozeanien	29	0.3%	-	29	14	10	-	5	
Gesamt	10'991	100.0%	826	10'165	3'090	1'560	4'101	1'414	

**01/01 BETRIEBE, GÄSTEANKÜNFTFTE, LOGIERNÄCHTE UND GASTBETTEN
NACH GEMEINDEN UND BETRIEBSARTEN**

September 2004

Gemeinden	Betriebe	Ankünfte	Logiernächte	GASTBETTEN		Besetzung
				Vorhandene	Verfügbare	
LIECHTENSTEIN	44	5'314	10'038	1'395	1'364	24.5%
Hotelbetriebe	35	4'259	7'455	1'006	977	25.4%
Alpenhotels	9	1'055	2'583	389	387	22.2%
Vaduz	9	1'742	2'438	273	271	30.0%
Hotelbetriebe	9	1'742	2'438	273	271	30.0%
Balzers/Triesen	8	1'050	2'342	338	338	23.1%
Hotelbetriebe	8	1'050	2'342	338	338	23.1%
Triesenberg	12	1'364	3'280	479	459	23.8%
Hotelbetriebe	3	309	697	90	72	32.3%
Alpenhotels	9	1'055	2'583	389	387	22.2%
Schaan/Planken	6	762	1'325	169	161	27.4%
Hotelbetriebe	6	762	1'325	169	161	27.4%
Unterland	9	396	653	135	134	16.2%
Hotelbetriebe	9	396	653	135	134	16.2%

**02/02 GÄSTEANKÜNFTTE UND LOGIERNÄCHTE
NACH HERKUNFTSLAND UND BETRIEBSARTEN**

September 2004

Herkunftsland (Ständiger Wohnsitz)	Ankünfte		Logiernächte		Hotels		Alpenhotels	
	Gesamt	%	Gesamt	%	Ankünfte	Log.Nächte	Ankünfte	Log.Nächte
Liechtenstein	221	4.2%	535	5.3%	116	199	105	336
Schweiz	1'335	25.1%	2'097	20.9%	943	1'450	392	647
Belgien	50	0.9%	91	0.9%	50	89	-	2
Dänemark	67	1.3%	93	0.9%	24	50	43	43
Deutschland	1'679	31.6%	3'711	37.0%	1'289	2'389	390	1'322
Finnland	9	0.2%	14	0.1%	9	14	-	-
Frankreich	163	3.1%	223	2.2%	128	188	35	35
Griechenland	17	0.3%	24	0.2%	17	24	-	-
Grossbritannien	163	3.1%	347	3.5%	159	330	4	17
Italien	144	2.7%	235	2.3%	144	235	-	-
Irland	11	0.2%	16	0.2%	11	16	-	-
Island	6	0.1%	6	0.1%	6	6	-	-
Jugoslawien (ehem.)	101	1.9%	147	1.5%	54	100	47	47
Luxemburg	28	0.5%	47	0.5%	28	47	-	-
Niederlande	108	2.0%	178	1.8%	104	147	4	31
Norwegen	37	0.7%	62	0.6%	35	56	2	6
Österreich	261	4.9%	388	3.9%	259	386	2	2
Polen	32	0.6%	85	0.8%	32	85	-	-
Portugal	29	0.5%	51	0.5%	26	48	3	3
Schweden	35	0.7%	65	0.6%	33	59	2	6
Slowakei	9	0.2%	9	0.1%	9	9	-	-
Spanien	63	1.2%	86	0.9%	63	86	-	-
Tschechische Republik	37	0.7%	49	0.5%	37	49	-	-
Türkei	7	0.1%	7	0.1%	7	7	-	-
Ungarn	33	0.6%	42	0.4%	33	42	-	-
Übriges Europa	98	1.8%	173	1.7%	86	117	12	56
USA	301	5.7%	481	4.8%	295	471	6	10
Kanada	32	0.6%	74	0.7%	32	74	-	-
Übriges Amerika	49	0.9%	110	1.1%	49	110	-	-
Republik Südafrika	8	0.2%	24	0.2%	7	19	1	5
Übriges Afrika	16	0.3%	43	0.4%	16	43	-	-
Israel	8	0.2%	23	0.2%	8	19	-	4
Japan	52	1.0%	180	1.8%	52	180	-	-
Nord-, Südkorea	4	0.1%	8	0.1%	4	8	-	-
Übriges Asien	73	1.4%	269	2.7%	73	269	-	-
Neuseeland	5	0.1%	5	0.0%	2	2	3	3
Australien, Ozeanien	23	0.4%	40	0.4%	19	32	4	8
Gesamt	5'314	100.0%	10'038	100.0%	4'259	7'455	1'055	2'583

03/03 GÄSTEANKÜNFTEN NACH HERKUNFTSLAND UND GEMEINDEN

September 2004

Herkunftsland (Ständiger Wohnsitz)	Gesamt		Unter- land	Ober- land	Vaduz	Balzers Triesen	Triesen- berg	Schaan Planken	
	Anzahl	%							
1 Liechtenstein	221	4.2%	-	221	51	35	135	-	
2 Schweiz	1'335	25.1%	68	1'267	399	219	448	201	
3 Belgien	50	0.9%	7	43	26	6	4	7	
4 Dänemark	67	1.3%	-	67	13	1	48	5	
5 Deutschland	1'679	31.6%	178	1'501	417	322	531	231	
6 Finnland	9	0.2%	-	9	2	6	-	1	
7 Frankreich	163	3.1%	19	144	59	20	39	26	
8 Griechenland	17	0.3%	-	17	8	7	-	2	
9 Grossbritannien	163	3.1%	16	147	64	32	7	44	
10 Italien	144	2.7%	17	127	50	53	9	15	
11 Irland	11	0.2%	-	11	4	4	2	1	
12 Island	6	0.1%	-	6	-	6	-	-	
13 Jugoslawien (ehem.)	101	1.9%	-	101	46	5	47	3	
14 Luxemburg	28	0.5%	2	26	11	4	-	11	
15 Niederlande	108	2.0%	10	98	54	26	8	10	
16 Norwegen	37	0.7%	-	37	16	4	10	7	
17 Österreich	261	4.9%	17	244	77	85	5	77	
18 Polen	32	0.6%	2	30	10	18	-	2	
19 Portugal	29	0.5%	2	27	18	-	3	6	
20 Schweden	35	0.7%	2	33	15	6	4	8	
21 Slowakei	9	0.2%	1	8	6	2	-	-	
22 Spanien	63	1.2%	6	57	33	9	-	15	
23 Tschechische Republik	37	0.7%	5	32	21	5	-	6	
24 Türkei	7	0.1%	-	7	1	2	-	4	
25 Ungarn	33	0.6%	5	28	6	3	-	19	
26 Übriges Europa	98	1.8%	6	92	54	2	30	6	
27 USA	301	5.7%	22	279	172	71	16	20	
28 Kanada	32	0.6%	-	32	19	5	2	6	
29 Übriges Amerika	49	0.9%	6	43	28	6	-	9	
30 Republik Südafrika	8	0.2%	3	5	2	1	1	1	
31 Übriges Afrika	16	0.3%	-	16	2	1	4	9	
32 Israel	8	0.2%	2	6	3	2	-	1	
33 Japan	52	1.0%	-	52	16	36	-	-	
34 Nord-, Südkorea	4	0.1%	-	4	3	1	-	-	
35 Übriges Asien	73	1.4%	-	73	22	42	2	7	
36 Neuseeland	5	0.1%	-	5	2	-	3	-	
37 Australien,Ozeanien	23	0.4%	-	23	12	3	6	2	
Gesamt	5'314	100.0%	396	4'918	1'742	1'050	1'364	762	

04/04 LOGIERNÄCHTE NACH HERKUNFTSLAND UND GEMEINDEN

September 2004

Herkunftsland (Ständiger Wohnsitz)	Gesamt		Unter- land	Ober- land	Vaduz	Balzers Triesen	Triesen- berg	Schaan Planken	
	Anzahl	%							
1 Liechtenstein	535	5.3%	-	535	105	56	374	-	
2 Schweiz	2'097	20.9%	83	2'014	492	454	759	309	
3 Belgien	91	0.9%	19	72	37	14	6	15	
4 Dänemark	93	0.9%	-	93	14	5	68	6	
5 Deutschland	3'711	37.0%	361	3'350	584	663	1'737	366	
6 Finnland	14	0.1%	-	14	2	8	-	4	
7 Frankreich	223	2.2%	31	192	79	42	39	32	
8 Griechenland	24	0.2%	-	24	9	13	-	2	
9 Grossbritannien	347	3.5%	16	331	111	53	21	146	
10 Italien	235	2.3%	17	218	71	118	9	20	
11 Irland	16	0.2%	-	16	4	8	2	2	
12 Island	6	0.1%	-	6	-	6	-	-	
13 Jugoslawien (ehem.)	147	1.5%	-	147	84	11	47	5	
14 Luxemburg	47	0.5%	10	37	15	4	-	18	
15 Niederlande	178	1.8%	17	161	62	49	39	11	
16 Norwegen	62	0.6%	-	62	21	4	26	11	
17 Österreich	388	3.9%	21	367	107	112	7	141	
18 Polen	85	0.8%	2	83	14	65	-	4	
19 Portugal	51	0.5%	2	49	25	-	3	21	
20 Schweden	65	0.6%	2	63	23	21	8	11	
21 Slowakei	9	0.1%	1	8	6	2	-	-	
22 Spanien	86	0.9%	6	80	47	14	-	19	
23 Tschechische Republik	49	0.5%	8	41	25	10	-	6	
24 Türkei	7	0.1%	-	7	1	2	-	4	
25 Ungarn	42	0.4%	8	34	8	3	-	23	
26 Übriges Europa	173	1.7%	10	163	69	10	75	9	
27 USA	481	4.8%	22	459	236	153	25	45	
28 Kanada	74	0.7%	-	74	27	33	4	10	
29 Übriges Amerika	110	1.1%	6	104	38	24	-	42	
30 Republik Südafrika	24	0.2%	9	15	2	6	5	2	
31 Übriges Afrika	43	0.4%	-	43	22	1	7	13	
32 Israel	23	0.2%	2	21	6	5	4	6	
33 Japan	180	1.8%	-	180	23	157	-	-	
34 Nord-, Südkorea	8	0.1%	-	8	4	4	-	-	
35 Übriges Asien	269	2.7%	-	269	51	200	2	16	
36 Neuseeland	5	0.0%	-	5	2	-	3	-	
37 Australien,Ozeanien	40	0.4%	-	40	12	12	10	6	
Gesamt	10'038	100.0%	653	9'385	2'438	2'342	3'280	1'325	

**01/01 BETRIEBE, GÄSTEANKÜNFTFTE, LOGIERNÄCHTE UND GASTBETTEN
NACH GEMEINDEN UND BETRIEBSARTEN**

Oktober 2004

Gemeinden	Betriebe	Ankünfte	Logiernächte	GASTBETTEN		Besetzung
				Vorhandene	Verfügbare	
LIECHTENSTEIN	41	4'343	7'468	1'056	1'013	23.8%
Hotelbetriebe	36	4'207	7'189	948	908	25.5%
Alpenhotels	5	136	279	107	105	8.5%
Vaduz	9	1'697	2'569	268	266	31.1%
Hotelbetriebe	9	1'697	2'569	268	266	31.1%
Balzers/Triesen	8	996	1'994	320	320	20.1%
Hotelbetriebe	8	996	1'994	320	320	20.1%
Triesenberg	8	493	853	175	159	17.3%
Hotelbetriebe	3	357	574	68	54	34.5%
Alpenhotels	5	136	279	107	105	8.5%
Schaan/Planken	6	715	1'408	170	146	31.2%
Hotelbetriebe	6	715	1'408	170	146	31.2%
Unterland	10	442	644	123	122	17.0%
Hotelbetriebe	10	442	644	123	122	17.0%

**02/02 GÄSTEANKÜNFTTE UND LOGIERNÄCHTE
NACH HERKUNFTSLAND UND BETRIEBSARTEN**

Oktober 2004

Herkunftsland (Ständiger Wohnsitz)	Ankünfte		Logiernächte		Hotels		Alpenhotels	
	Gesamt	%	Gesamt	%	Ankünfte	Log.Nächte	Ankünfte	Log.Nächte
Liechtenstein	215	5.0%	341	4.6%	188	309	27	32
Schweiz	1'355	31.2%	2'194	29.4%	1'282	2'009	73	185
Belgien	48	1.1%	82	1.1%	47	79	1	3
Dänemark	13	0.3%	21	0.3%	13	21	-	-
Deutschland	1'189	27.4%	2'121	28.4%	1'163	2'075	26	46
Finnland	8	0.2%	14	0.2%	8	14	-	-
Frankreich	80	1.8%	103	1.4%	80	103	-	-
Griechenland	11	0.3%	25	0.3%	11	25	-	-
Grossbritannien	136	3.1%	208	2.8%	136	208	-	-
Italien	160	3.7%	281	3.8%	158	277	2	4
Irland	9	0.2%	12	0.2%	9	12	-	-
Jugoslawien (ehem.)	20	0.5%	26	0.3%	20	26	-	-
Luxemburg	21	0.5%	33	0.4%	21	33	-	-
Niederlande	62	1.4%	110	1.5%	56	104	6	6
Norwegen	31	0.7%	40	0.5%	31	40	-	-
Österreich	345	7.9%	528	7.1%	345	528	-	-
Polen	10	0.2%	10	0.1%	10	10	-	-
Portugal	26	0.6%	72	1.0%	26	72	-	-
Schweden	18	0.4%	24	0.3%	18	24	-	-
Slowakei	12	0.3%	22	0.3%	12	22	-	-
Spanien	42	1.0%	70	0.9%	42	70	-	-
Tschechische Republik	28	0.6%	38	0.5%	28	38	-	-
Türkei	4	0.1%	10	0.1%	4	10	-	-
Ungarn	19	0.4%	24	0.3%	19	24	-	-
Übriges Europa	75	1.7%	120	1.6%	75	120	-	-
USA	174	4.0%	302	4.0%	174	302	-	-
Kanada	19	0.4%	26	0.3%	18	23	1	3
Übriges Amerika	38	0.9%	126	1.7%	38	126	-	-
Republik Südafrika	5	0.1%	6	0.1%	5	6	-	-
Übriges Afrika	5	0.1%	17	0.2%	5	17	-	-
Israel	3	0.1%	3	0.0%	3	3	-	-
Japan	59	1.4%	162	2.2%	59	162	-	-
Nord-, Südkorea	2	0.0%	2	0.0%	2	2	-	-
Übriges Asien	67	1.5%	247	3.3%	67	247	-	-
Neuseeland	4	0.1%	14	0.2%	4	14	-	-
Australien, Ozeanien	30	0.7%	34	0.5%	30	34	-	-
Gesamt	4'343	100.0%	7'468	100.0%	4'207	7'189	136	279

03/03 GÄSTEANKÜNFTEN NACH HERKUNFTSLAND UND GEMEINDEN

Oktober 2004

Herkunftsland (Ständiger Wohnsitz)	Gesamt		Unter- land	Ober- land	Vaduz	Balzers Triesen	Triesen- berg	Schaan Planken	
	Anzahl	%							
1 Liechtenstein	215	5.0%	-	215	57	44	108	6	
2 Schweiz	1'355	31.2%	115	1'240	568	311	148	213	
3 Belgien	48	1.1%	-	48	33	7	3	5	
4 Dänemark	13	0.3%	2	11	9	-	2	-	
5 Deutschland	1'189	27.4%	87	1'102	421	325	137	219	
6 Finnland	8	0.2%	-	8	3	-	2	3	
7 Frankreich	80	1.8%	2	78	30	29	2	17	
8 Griechenland	11	0.3%	-	11	10	1	-	-	
9 Grossbritannien	136	3.1%	14	122	78	21	2	21	
10 Italien	160	3.7%	17	143	48	47	13	35	
11 Irland	9	0.2%	-	9	7	2	-	-	
13 Jugoslawien (ehem.)	20	0.5%	-	20	5	8	2	5	
14 Luxemburg	21	0.5%	-	21	8	-	3	10	
15 Niederlande	62	1.4%	2	60	21	19	10	10	
16 Norwegen	31	0.7%	-	31	23	4	-	4	
17 Österreich	345	7.9%	143	202	86	52	4	60	
18 Polen	10	0.2%	-	10	2	1	-	7	
19 Portugal	26	0.6%	-	26	22	-	-	4	
20 Schweden	18	0.4%	-	18	3	6	-	9	
21 Slowakei	12	0.3%	-	12	3	4	-	5	
22 Spanien	42	1.0%	-	42	32	2	2	6	
23 Tschechische Republik	28	0.6%	-	28	19	7	-	2	
24 Türkei	4	0.1%	-	4	2	2	-	-	
25 Ungarn	19	0.4%	2	17	6	7	-	4	
26 Übriges Europa	75	1.7%	4	71	34	4	32	1	
27 USA	174	4.0%	11	163	103	27	14	19	
28 Kanada	19	0.4%	2	17	8	2	5	2	
29 Übriges Amerika	38	0.9%	-	38	14	-	-	24	
30 Republik Südafrika	5	0.1%	-	5	5	-	-	-	
31 Übriges Afrika	5	0.1%	-	5	1	-	-	4	
32 Israel	3	0.1%	-	3	1	2	-	-	
33 Japan	59	1.4%	30	29	16	9	-	4	
34 Nord-, Südkorea	2	0.0%	-	2	2	-	-	-	
35 Übriges Asien	67	1.5%	7	60	9	41	-	10	
36 Neuseeland	4	0.1%	-	4	-	4	-	-	
37 Australien,Ozeanien	30	0.7%	4	26	8	8	4	6	
Gesamt	4'343	100.0%	442	3'901	1'697	996	493	715	

04/04 LOGIERNÄCHTE NACH HERKUNFTSLAND UND GEMEINDEN

Oktober 2004

Herkunftsland (Ständiger Wohnsitz)	Gesamt		Unter- land	Ober- land	Vaduz	Balzers Triesen	Triesen- berg	Schaan Planken	
	Anzahl	%							
1 Liechtenstein	341	4.6%	-	341	144	53	138	6	
2 Schweiz	2'194	29.4%	180	2'014	792	557	306	359	
3 Belgien	82	1.1%	-	82	57	9	5	11	
4 Dänemark	21	0.3%	2	19	11	-	8	-	
5 Deutschland	2'121	28.4%	149	1'972	672	599	247	454	
6 Finnland	14	0.2%	-	14	3	-	2	9	
7 Frankreich	103	1.4%	2	101	36	32	4	29	
8 Griechenland	25	0.3%	-	25	23	2	-	-	
9 Grossbritannien	208	2.8%	15	193	125	31	2	35	
10 Italien	281	3.8%	29	252	62	111	24	55	
11 Irland	12	0.2%	-	12	10	2	-	-	
13 Jugoslawien (ehem.)	26	0.3%	-	26	5	14	2	5	
14 Luxemburg	33	0.4%	-	33	8	-	9	16	
15 Niederlande	110	1.5%	8	102	32	45	13	12	
16 Norwegen	40	0.5%	-	40	24	12	-	4	
17 Österreich	528	7.1%	176	352	127	101	4	120	
18 Polen	10	0.1%	-	10	2	1	-	7	
19 Portugal	72	1.0%	-	72	59	-	-	13	
20 Schweden	24	0.3%	-	24	3	10	-	11	
21 Slowakei	22	0.3%	-	22	3	10	-	9	
22 Spanien	70	0.9%	-	70	53	6	2	9	
23 Tschechische Republik	38	0.5%	-	38	19	17	-	2	
24 Türkei	10	0.1%	-	10	4	6	-	-	
25 Ungarn	24	0.3%	2	22	6	7	-	9	
26 Übriges Europa	120	1.6%	10	110	53	8	48	1	
27 USA	302	4.0%	13	289	155	63	28	43	
28 Kanada	26	0.3%	2	24	8	7	7	2	
29 Übriges Amerika	126	1.7%	-	126	18	-	-	108	
30 Republik Südafrika	6	0.1%	-	6	6	-	-	-	
31 Übriges Afrika	17	0.2%	-	17	2	-	-	15	
32 Israel	3	0.0%	-	3	1	2	-	-	
33 Japan	162	2.2%	30	132	22	89	-	21	
34 Nord-, Südkorea	2	0.0%	-	2	2	-	-	-	
35 Übriges Asien	247	3.3%	22	225	14	176	-	35	
36 Neuseeland	14	0.2%	-	14	-	14	-	-	
37 Australien,Ozeanien	34	0.5%	4	30	8	10	4	8	
Gesamt	7'468	100.0%	644	6'824	2'569	1'994	853	1'408	

**01/01 BETRIEBE, GÄSTEANKÜNPFTE, LOGIERNÄCHTE UND GASTBETTEN
NACH GEMEINDEN UND BETRIEBSARTEN**

November 2004

Gemeinden	Betriebe	Ankünfte	Logiernächte	GASTBETTEN		
				Vorhandene	Verfügbare	Besetzung
LIECHTENSTEIN	38	3'134	5'652	1'005	983	19.2%
Hotelbetriebe	34	3'127	5'635	915	893	21.0%
Alpenhotels	4	7	17	90	90	0.6%
Vaduz	6	1'060	1'631	193	193	28.2%
Hotelbetriebe	6	1'060	1'631	193	193	28.2%
Balzers/Triesen	9	866	1'780	334	334	17.8%
Hotelbetriebe	9	866	1'780	334	334	17.8%
Triesenberg	7	199	329	157	145	7.5%
Hotelbetriebe	3	192	312	67	55	18.8%
Alpenhotels	4	7	17	90	90	0.6%
Schaan/Planken	6	754	1'468	184	175	28.0%
Hotelbetriebe	6	754	1'468	184	175	28.0%
Unterland	10	255	444	137	136	10.9%
Hotelbetriebe	10	255	444	137	136	10.9%

**02/02 GÄSTEANKÜNFTTE UND LOGIERNÄCHTE
NACH HERKUNFTSLAND UND BETRIEBSARTEN**

November 2004

Herkunftsland (Ständiger Wohnsitz)	Ankünfte		Logiernächte		Hotels		Alpenhotels	
	Gesamt	%	Gesamt	%	Ankünfte	Log.Nächte	Ankünfte	Log.Nächte
Liechtenstein	114	3.6%	167	3.0%	111	164	3	3
Schweiz	824	26.3%	1'281	22.7%	824	1'281	-	-
Belgien	49	1.6%	100	1.8%	49	100	-	-
Dänemark	7	0.2%	18	0.3%	7	18	-	-
Deutschland	1'021	32.6%	1'782	31.5%	1'017	1'768	4	14
Finnland	12	0.4%	21	0.4%	12	21	-	-
Frankreich	84	2.7%	127	2.2%	84	127	-	-
Griechenland	25	0.8%	95	1.7%	25	95	-	-
Grossbritannien	162	5.2%	277	4.9%	162	277	-	-
Italien	111	3.5%	208	3.7%	111	208	-	-
Irland	6	0.2%	8	0.1%	6	8	-	-
Island	1	0.0%	2	0.0%	1	2	-	-
Jugoslawien (ehem.)	12	0.4%	31	0.5%	12	31	-	-
Luxemburg	9	0.3%	16	0.3%	9	16	-	-
Niederlande	46	1.5%	75	1.3%	46	75	-	-
Norwegen	20	0.6%	38	0.7%	20	38	-	-
Österreich	141	4.5%	218	3.9%	141	218	-	-
Polen	7	0.2%	13	0.2%	7	13	-	-
Portugal	15	0.5%	17	0.3%	15	17	-	-
Schweden	20	0.6%	33	0.6%	20	33	-	-
Slowakei	3	0.1%	3	0.1%	3	3	-	-
Spanien	24	0.8%	27	0.5%	24	27	-	-
Tschechische Republik	22	0.7%	34	0.6%	22	34	-	-
Türkei	8	0.3%	15	0.3%	8	15	-	-
Ungarn	10	0.3%	13	0.2%	10	13	-	-
Übriges Europa	51	1.6%	80	1.4%	51	80	-	-
USA	111	3.5%	275	4.9%	111	275	-	-
Kanada	23	0.7%	57	1.0%	23	57	-	-
Übriges Amerika	43	1.4%	88	1.6%	43	88	-	-
Republik Südafrika	5	0.2%	5	0.1%	5	5	-	-
Übriges Afrika	1	0.0%	2	0.0%	1	2	-	-
Israel	6	0.2%	14	0.2%	6	14	-	-
Japan	32	1.0%	168	3.0%	32	168	-	-
Nord-, Südkorea	4	0.1%	14	0.2%	4	14	-	-
Übriges Asien	85	2.7%	307	5.4%	85	307	-	-
Neuseeland	3	0.1%	6	0.1%	3	6	-	-
Australien, Ozeanien	17	0.5%	17	0.3%	17	17	-	-
Gesamt	3'134	100.0%	5'652	100.0%	3'127	5'635	7	17

03/03 GÄSTEANKÜNFTEN NACH HERKUNFTSLAND UND GEMEINDEN

November 2004

Herkunftsland (Ständiger Wohnsitz)	Gesamt		Unter- land	Ober- land	Vaduz	Balzers Triesen	Triesen- berg	Schaan Planken	
	Anzahl	%							
1 Liechtenstein	114	3.6%	1	113	37	42	34	-	
2 Schweiz	824	26.3%	69	755	291	225	36	203	
3 Belgien	49	1.6%	-	49	25	8	1	15	
4 Dänemark	7	0.2%	-	7	4	1	1	1	
5 Deutschland	1'021	32.6%	116	905	270	274	77	284	
6 Finnland	12	0.4%	-	12	2	3	-	7	
7 Frankreich	84	2.7%	5	79	30	26	2	21	
8 Griechenland	25	0.8%	-	25	16	-	-	9	
9 Grossbritannien	162	5.2%	12	150	87	35	6	22	
10 Italien	111	3.5%	8	103	26	44	5	28	
11 Irland	6	0.2%	-	6	4	1	1	-	
12 Island	1	0.0%	-	1	1	-	-	-	
13 Jugoslawien (ehem.)	12	0.4%	3	9	3	2	-	4	
14 Luxemburg	9	0.3%	-	9	3	-	2	4	
15 Niederlande	46	1.5%	3	43	10	14	3	16	
16 Norwegen	20	0.6%	1	19	7	-	-	12	
17 Österreich	141	4.5%	16	125	56	35	6	28	
18 Polen	7	0.2%	2	5	-	-	-	5	
19 Portugal	15	0.5%	-	15	11	2	-	2	
20 Schweden	20	0.6%	-	20	5	12	1	2	
21 Slowakei	3	0.1%	-	3	3	-	-	-	
22 Spanien	24	0.8%	-	24	10	4	-	10	
23 Tschechische Republik	22	0.7%	3	19	8	3	-	8	
24 Türkei	8	0.3%	-	8	4	3	-	1	
25 Ungarn	10	0.3%	2	8	3	2	2	1	
26 Übriges Europa	51	1.6%	-	51	22	3	3	23	
27 USA	111	3.5%	6	105	69	27	-	9	
28 Kanada	23	0.7%	-	23	9	3	11	-	
29 Übriges Amerika	43	1.4%	2	41	17	11	-	13	
30 Republik Südafrika	5	0.2%	-	5	5	-	-	-	
31 Übriges Afrika	1	0.0%	-	1	1	-	-	-	
32 Israel	6	0.2%	-	6	-	4	-	2	
33 Japan	32	1.0%	2	30	6	22	-	2	
34 Nord-, Südkorea	4	0.1%	-	4	-	4	-	-	
35 Übriges Asien	85	2.7%	4	81	9	52	-	20	
36 Neuseeland	3	0.1%	-	3	2	1	-	-	
37 Australien,Ozeanien	17	0.5%	-	17	4	3	8	2	
Gesamt	3'134	100.0%	255	2'879	1'060	866	199	754	

04/04 LOGIERNÄCHTE NACH HERKUNFTSLAND UND GEMEINDEN

November 2004

Herkunftsland (Ständiger Wohnsitz)	Gesamt		Unter- land	Ober- land	Vaduz	Balzers Triesen	Triesen- berg	Schaan Planken	
	Anzahl	%							
1 Liechtenstein	167	3.0%	1	166	76	50	40	-	
2 Schweiz	1'281	22.7%	111	1'170	375	389	51	355	
3 Belgien	100	1.8%	-	100	40	14	2	44	
4 Dänemark	18	0.3%	-	18	4	2	1	11	
5 Deutschland	1'782	31.5%	189	1'593	423	529	167	474	
6 Finnland	21	0.4%	-	21	2	6	-	13	
7 Frankreich	127	2.2%	5	122	34	53	4	31	
8 Griechenland	95	1.7%	-	95	32	-	-	63	
9 Grossbritannien	277	4.9%	13	264	133	70	6	55	
10 Italien	208	3.7%	12	196	64	89	6	37	
11 Irland	8	0.1%	-	8	6	1	1	-	
12 Island	2	0.0%	-	2	2	-	-	-	
13 Jugoslawien (ehem.)	31	0.5%	16	15	3	4	-	8	
14 Luxemburg	16	0.3%	-	16	10	-	2	4	
15 Niederlande	75	1.3%	7	68	10	25	6	27	
16 Norwegen	38	0.7%	1	37	10	-	-	27	
17 Österreich	218	3.9%	36	182	68	48	6	60	
18 Polen	13	0.2%	8	5	-	-	-	5	
19 Portugal	17	0.3%	-	17	13	2	-	2	
20 Schweden	33	0.6%	-	33	5	24	2	2	
21 Slowakei	3	0.1%	-	3	3	-	-	-	
22 Spanien	27	0.5%	-	27	12	4	-	11	
23 Tschechische Republik	34	0.6%	7	27	8	8	-	11	
24 Türkei	15	0.3%	-	15	4	6	-	5	
25 Ungarn	13	0.2%	2	11	6	2	2	1	
26 Übriges Europa	80	1.4%	-	80	37	7	4	32	
27 USA	275	4.9%	10	265	146	94	-	25	
28 Kanada	57	1.0%	-	57	16	20	21	-	
29 Übriges Amerika	88	1.6%	3	85	40	29	-	16	
30 Republik Südafrika	5	0.1%	-	5	5	-	-	-	
31 Übriges Afrika	2	0.0%	-	2	2	-	-	-	
32 Israel	14	0.2%	-	14	-	6	-	8	
33 Japan	168	3.0%	13	155	14	135	-	6	
34 Nord-, Südkorea	14	0.2%	-	14	-	14	-	-	
35 Übriges Asien	307	5.4%	10	297	20	144	-	133	
36 Neuseeland	6	0.1%	-	6	4	2	-	-	
37 Australien, Ozeanien	17	0.3%	-	17	4	3	8	2	
Gesamt	5'652	100.0%	444	5'208	1'631	1'780	329	1'468	

**01/01 BETRIEBE, GÄSTEANKÜNFTFTE, LOGIERNÄCHTE UND GASTBETTEN
NACH GEMEINDEN UND BETRIEBSARTEN**

Dezember 2004

Gemeinden	Betriebe	Ankünfte	Logiernächte	GASTBETTEN		
				Vorhandene	Verfügbare	Besetzung
LIECHTENSTEIN	39	2'804	6'200	1'001	990	20.2%
Hotelbetriebe	33	2'340	4'184	771	760	17.8%
Alpenhotels	6	464	2'016	231	231	28.2%
Vaduz	7	795	1'131	178	178	20.4%
Hotelbetriebe	7	795	1'131	178	178	20.4%
Balzers/Triesen	9	634	1'343	272	271	16.0%
Hotelbetriebe	9	634	1'343	272	271	16.0%
Triesenberg	9	668	2'395	302	302	25.6%
Hotelbetriebe	3	204	379	72	72	17.1%
Alpenhotels	6	464	2'016	231	231	28.2%
Schaan/Planken	5	498	970	145	136	23.0%
Hotelbetriebe	5	498	970	145	136	23.0%
Unterland	9	209	361	104	103	11.3%
Hotelbetriebe	9	209	361	104	103	11.3%

**02/02 GÄSTEANKÜNPFTE UND LOGIERNÄCHTE
NACH HERKUNFTSLAND UND BETRIEBSARTEN**

Dezember 2004

Herkunftsland (Ständiger Wohnsitz)	Ankünfte		Logiernächte		Hotels		Alpenhotels	
	Gesamt	%	Gesamt	%	Ankünfte	Log.Nächte	Ankünfte	Log.Nächte
Liechtenstein	137	4.9%	244	3.9%	86	119	51	125
Schweiz	778	27.7%	1'546	24.9%	648	1'013	130	533
Belgien	50	1.8%	123	2.0%	45	93	5	30
Dänemark	12	0.4%	25	0.4%	12	25	-	-
Deutschland	888	31.7%	2'171	35.0%	708	1'300	180	871
Finnland	4	0.1%	7	0.1%	4	7	-	-
Frankreich	50	1.8%	90	1.5%	45	65	5	25
Griechenland	11	0.4%	24	0.4%	5	5	6	19
Grossbritannien	111	4.0%	272	4.4%	95	165	16	107
Italien	161	5.7%	318	5.1%	157	294	4	24
Jugoslawien (ehem.)	8	0.3%	21	0.3%	8	21	-	-
Luxemburg	16	0.6%	69	1.1%	3	3	13	66
Niederlande	119	4.2%	289	4.7%	78	124	41	165
Norwegen	4	0.1%	6	0.1%	4	6	-	-
Österreich	133	4.7%	266	4.3%	126	235	7	31
Polen	8	0.3%	8	0.1%	8	8	-	-
Portugal	16	0.6%	27	0.4%	16	27	-	-
Schweden	13	0.5%	19	0.3%	13	19	-	-
Slowakei	7	0.2%	13	0.2%	7	13	-	-
Spanien	12	0.4%	21	0.3%	12	21	-	-
Tschechische Republik	15	0.5%	17	0.3%	15	17	-	-
Türkei	2	0.1%	2	0.0%	2	2	-	-
Ungarn	2	0.1%	2	0.0%	2	2	-	-
Übriges Europa	22	0.8%	70	1.1%	20	66	2	4
USA	106	3.8%	238	3.8%	106	238	-	-
Kanada	14	0.5%	18	0.3%	14	18	-	-
Übriges Amerika	11	0.4%	28	0.5%	11	28	-	-
Republik Südafrika	9	0.3%	9	0.1%	9	9	-	-
Übriges Afrika	3	0.1%	7	0.1%	3	7	-	-
Israel	1	0.0%	1	0.0%	1	1	-	-
Japan	27	1.0%	101	1.6%	27	101	-	-
Übriges Asien	47	1.7%	141	2.3%	43	125	4	16
Neuseeland	3	0.1%	3	0.0%	3	3	-	-
Australien,Ozeanien	4	0.1%	4	0.1%	4	4	-	-
Gesamt	2'804	100.0%	6'200	100.0%	2'340	4'184	464	2'016

03/03 GÄSTEANKÜNFTEN NACH HERKUNFTSLAND UND GEMEINDEN

Dezember 2004

Herkunftsland (Ständiger Wohnsitz)	Gesamt		Unter- land	Ober- land	Vaduz	Balzers Triesen	Triesen- berg	Schaan Planken	
	Anzahl	%							
1 Liechtenstein	137	4.9%	-	137	49	8	74	6	
2 Schweiz	778	27.7%	40	738	229	154	186	169	
3 Belgien	50	1.8%	2	48	15	11	5	17	
4 Dänemark	12	0.4%	-	12	-	3	-	9	
5 Deutschland	888	31.7%	88	800	209	222	243	126	
6 Finnland	4	0.1%	-	4	2	-	-	2	
7 Frankreich	50	1.8%	11	39	9	17	7	6	
8 Griechenland	11	0.4%	2	9	1	2	6	-	
9 Grossbritannien	111	4.0%	2	109	39	28	19	23	
10 Italien	161	5.7%	20	141	31	39	15	56	
13 Jugoslawien (ehem.)	8	0.3%	2	6	-	1	-	5	
14 Luxemburg	16	0.6%	-	16	1	-	13	2	
15 Niederlande	119	4.2%	5	114	16	34	45	19	
16 Norwegen	4	0.1%	-	4	-	2	-	2	
17 Österreich	133	4.7%	21	112	49	48	10	5	
18 Polen	8	0.3%	5	3	1	-	1	1	
19 Portugal	16	0.6%	-	16	14	-	-	2	
20 Schweden	13	0.5%	-	13	7	2	-	4	
21 Slowakei	7	0.2%	-	7	4	3	-	-	
22 Spanien	12	0.4%	-	12	8	-	2	2	
23 Tschechische Republik	15	0.5%	-	15	6	6	-	3	
24 Türkei	2	0.1%	-	2	-	1	-	1	
25 Ungarn	2	0.1%	-	2	2	-	-	-	
26 Übriges Europa	22	0.8%	-	22	6	2	10	4	
27 USA	106	3.8%	7	99	49	26	15	9	
28 Kanada	14	0.5%	2	12	6	1	2	3	
29 Übriges Amerika	11	0.4%	2	9	5	1	2	1	
30 Republik Südafrika	9	0.3%	-	9	-	-	9	-	
31 Übriges Afrika	3	0.1%	-	3	2	-	-	1	
32 Israel	1	0.0%	-	1	-	1	-	-	
33 Japan	27	1.0%	-	27	8	6	-	13	
35 Übriges Asien	47	1.7%	-	47	22	16	4	5	
36 Neuseeland	3	0.1%	-	3	1	-	-	2	
37 Australien,Ozeanien	4	0.1%	-	4	4	-	-	-	
Gesamt	2'804	100.0%	209	2'595	795	634	668	498	

04/04 LOGIERNÄCHTE NACH HERKUNFTSLAND UND GEMEINDEN

Dezember 2004

Herkunftsland (Ständiger Wohnsitz)	Gesamt		Unter- land	Ober- land	Vaduz	Balzers Triesen	Triesen- berg	Schaan Planken	
	Anzahl	%							
1 Liechtenstein	244	3.9%	-	244	55	16	161	12	
2 Schweiz	1'546	24.9%	60	1'486	343	268	606	269	
3 Belgien	123	2.0%	2	121	25	30	30	36	
4 Dänemark	25	0.4%	-	25	-	7	-	18	
5 Deutschland	2'171	35.0%	151	2'020	276	514	1'017	213	
6 Finnland	7	0.1%	-	7	2	-	-	5	
7 Frankreich	90	1.5%	18	72	11	27	27	7	
8 Griechenland	24	0.4%	2	22	1	2	19	-	
9 Grossbritannien	272	4.4%	5	267	54	52	110	51	
10 Italien	318	5.1%	46	272	37	94	39	102	
13 Jugoslawien (ehem.)	21	0.3%	13	8	-	1	-	7	
14 Luxemburg	69	1.1%	-	69	1	-	66	2	
15 Niederlande	289	4.7%	5	284	29	51	173	31	
16 Norwegen	6	0.1%	-	6	-	4	-	2	
17 Österreich	266	4.3%	39	227	72	85	64	6	
18 Polen	8	0.1%	5	3	1	-	1	1	
19 Portugal	27	0.4%	-	27	24	-	-	3	
20 Schweden	19	0.3%	-	19	8	6	-	5	
21 Slowakei	13	0.2%	-	13	4	9	-	-	
22 Spanien	21	0.3%	-	21	13	-	2	6	
23 Tschechische Republik	17	0.3%	-	17	6	8	-	3	
24 Türkei	2	0.0%	-	2	-	1	-	1	
25 Ungarn	2	0.0%	-	2	2	-	-	-	
26 Übriges Europa	70	1.1%	-	70	7	8	23	32	
27 USA	238	3.8%	11	227	67	95	22	43	
28 Kanada	18	0.3%	2	16	8	1	4	3	
29 Übriges Amerika	28	0.5%	2	26	5	1	6	14	
30 Republik Südafrika	9	0.1%	-	9	-	-	9	-	
31 Übriges Afrika	7	0.1%	-	7	2	-	-	5	
32 Israel	1	0.0%	-	1	-	1	-	-	
33 Japan	101	1.6%	-	101	13	23	-	65	
35 Übriges Asien	141	2.3%	-	141	60	39	16	26	
36 Neuseeland	3	0.0%	-	3	1	-	-	2	
37 Australien,Ozeanien	4	0.1%	-	4	4	-	-	-	
Gesamt	6'200	100.0%	361	5'839	1'131	1'343	2'395	970	

HOTEL- UND PRIVATZIMMER Jahrestabellen

07/07 GÄSTEANKÜNFTEN NACH GEMEINDEN, BETRIEBSARTEN UND MONATEN

2004

Gemeinden	Gesamt	Jan.	Feb.	März	April	Mai	Juni	Juli	Aug.	Sept.	Okt.	Nov.	Dez.
Liechtenstein	50'103	3'137	3'878	3'942	3'542	4'334	5'180	4'772	5'723	5'314	4'343	3'134	2'804
Hotelbetriebe	41'970	2'056	2'616	3'233	3'234	3'928	4'424	4'035	4'511	4'259	4'207	3'127	2'340
Alpenhotels	8'133	1'081	1'262	709	308	406	756	737	1'212	1'055	136	7	464
Vaduz	16'722	707	957	1'231	1'300	1'617	1'762	1'754	2'100	1'742	1'697	1'060	795
Hotelbetriebe	16'722	707	957	1'231	1'300	1'617	1'762	1'754	2'100	1'742	1'697	1'060	795
Balzers/Triesen	10'346	611	759	915	815	929	1'089	822	860	1'050	996	866	634
Hotelbetriebe	10'346	611	759	915	815	929	1'089	822	860	1'050	996	866	634
Triesenberg	11'234	1'147	1'400	880	530	696	1'063	1'143	1'651	1'364	493	199	668
Hotelbetriebe	3'101	66	138	171	222	290	307	406	439	309	357	192	204
Alpenhotels	8'133	1'081	1'262	709	308	406	756	737	1'212	1'055	136	7	464
Schaan/Planken	8'122	511	550	637	659	732	901	670	733	762	715	754	498
Hotelbetriebe	8'122	511	550	637	659	732	901	670	733	762	715	754	498
Unterland	3'679	161	212	279	238	360	365	383	379	396	442	255	209
Hotelbetriebe	3'679	161	212	279	238	360	365	383	379	396	442	255	209

08/08 LOGIERNÄCHTE NACH GEMEINDEN, BETRIEBSARTEN UND MONATEN

2004

Gemeinden	Gesamt	Jan.	Feb.	März	April	Mai	Juni	Juli	Aug.	Sept.	Okt.	Nov.	Dez.
Liechtenstein	103'724	8'686	11'502	9'783	7'480	7'627	9'644	8'653	10'991	10'038	7'468	5'652	6'200
Hotelbetriebe	75'072	4'071	5'072	6'168	5'783	6'913	7'683	6'955	7'964	7'455	7'189	5'635	4'184
Alpenhotels	28'652	4'615	6'430	3'615	1'697	714	1'961	1'698	3'027	2'583	279	17	2'016
Vaduz	24'824	1'087	1'605	1'902	1'968	2'360	2'526	2'517	3'090	2'438	2'569	1'631	1'131
Hotelbetriebe	24'824	1'087	1'605	1'902	1'968	2'360	2'526	2'517	3'090	2'438	2'569	1'631	1'131
Balzers/Triesen	21'088	1'194	1'576	1'957	1'611	1'835	2'211	1'685	1'560	2'342	1'994	1'780	1'343
Hotelbetriebe	21'088	1'194	1'576	1'957	1'611	1'835	2'211	1'685	1'560	2'342	1'994	1'780	1'343
Triesenberg	34'677	4'794	6'850	3'868	2'147	1'167	2'524	2'369	4'101	3'280	853	329	2'395
Hotelbetriebe	6'025	179	420	253	450	453	563	671	1'074	697	574	312	379
Alpenhotels	28'652	4'615	6'430	3'615	1'697	714	1'961	1'698	3'027	2'583	279	17	2'016
Schaan/Planken	16'419	1'323	1'116	1'521	1'273	1'592	1'683	1'326	1'414	1'325	1'408	1'468	970
Hotelbetriebe	16'419	1'323	1'116	1'521	1'273	1'592	1'683	1'326	1'414	1'325	1'408	1'468	970
Unterland	6'716	288	355	535	481	673	700	756	826	653	644	444	361
Hotelbetriebe	6'716	288	355	535	481	673	700	756	826	653	644	444	361

11/11 GÄSTEANKÜNFTEN NACH HERKUNFTSLAND UND MONATEN

2004

Herkunftsland	Gesamt	Jan.	Feb.	März	April	Mai	Juni	Juli	Aug.	Sept.	Okt.	Nov.	Dez.
Liechtenstein	1'602	95	132	63	77	127	167	64	190	221	215	114	137
Schweiz	13'760	1'110	1'239	1'100	829	1'093	1'420	1'166	1'511	1'335	1'355	824	778
Belgien	772	34	67	39	55	47	83	97	153	50	48	49	50
Dänemark	374	3	12	7	38	33	24	102	56	67	13	7	12
Deutschland	15'772	1'019	1'191	1'390	1'199	1'489	1'649	1'312	1'746	1'679	1'189	1'021	888
Finnland	191	5	10	31	11	31	18	43	9	9	8	12	4
Frankreich	1'201	71	104	52	73	101	99	156	168	163	80	84	50
Griechenland	210	34	4	5	22	14	12	25	30	17	11	25	11
Grossbritannien	1'894	73	132	195	140	98	199	228	257	163	136	162	111
Italien	1'778	90	137	114	142	96	179	147	297	144	160	111	161
Irland	243	28	4	6	11	10	28	122	8	11	9	6	-
Island	17	-	1	-	4	1	2	-	2	6	-	1	-
Jugoslawien (ehem.)	262	4	8	1	25	11	16	40	16	101	20	12	8
Luxemburg	466	37	85	16	85	78	48	14	29	28	21	9	16
Niederlande	1'197	52	114	99	41	132	160	123	141	108	62	46	119
Norwegen	315	1	17	9	38	6	47	88	17	37	31	20	4
Österreich	2'400	117	171	222	158	252	193	128	279	261	345	141	133
Polen	255	3	23	29	27	15	31	34	36	32	10	7	8
Portugal	207	17	12	13	15	19	11	26	8	29	26	15	16
Schweden	351	20	34	20	30	26	71	42	22	35	18	20	13
Slowakei	85	8	2	-	-	6	7	20	11	9	12	3	7
Spanien	517	22	23	40	32	34	56	78	91	63	42	24	12
Tschechische Republi	344	17	8	29	33	22	34	68	31	37	28	22	15
Türkei	75	2	3	8	6	8	11	8	8	7	4	8	2
Ungarn	197	8	4	7	17	21	31	8	37	33	19	10	2
Übriges Europa	821	48	33	91	67	58	89	45	144	98	75	51	22
USA	2'038	59	100	135	116	233	238	283	182	301	174	111	106
Kanada	271	14	18	18	9	42	12	40	30	32	19	23	14
Übriges Amerika	430	14	44	27	51	61	45	28	19	49	38	43	11
Republik Südafrika	100	5	2	21	8	17	1	13	6	8	5	5	9
Übriges Afrika	98	12	-	10	6	17	17	1	10	16	5	1	3
Israel	132	10	4	9	10	20	23	18	20	8	3	6	1
Japan	640	48	37	53	78	55	52	77	70	52	59	32	27
Nord-, Südkorea	97	5	8	21	4	17	12	18	2	4	2	4	-
Übriges Asien	707	38	76	42	59	22	65	72	61	73	67	85	47
Neuseeland	37	-	1	-	4	4	4	4	5	5	4	3	3
Australien, Ozeanien	247	14	18	20	22	18	26	34	21	23	30	17	4
Gesamt	50'103	3'137	3'878	3'942	3'542	4'334	5'180	4'772	5'723	5'314	4'343	3'134	2'804

12/12 LOGIERNÄCHTE NACH HERKUNFTSLAND UND MONATEN

2004

Herkunftsland	Gesamt	Jan.	Feb.	März	April	Mai	Juni	Juli	Aug.	Sept.	Okt.	Nov.	Dez.
Liechtenstein	3'138	218	340	143	152	194	320	130	354	535	341	167	244
Schweiz	27'820	3'417	4'371	2'874	1'335	1'641	2'113	2'312	2'639	2'097	2'194	1'281	1'546
Belgien	1'604	94	214	79	87	104	151	208	271	91	82	100	123
Dänemark	560	3	27	11	83	53	48	108	70	93	21	18	25
Deutschland	34'057	2'824	3'030	3'476	2'724	2'757	3'478	2'301	3'682	3'711	2'121	1'782	2'171
Finnland	322	11	20	59	20	39	30	64	23	14	14	21	7
Frankreich	1'921	111	199	91	105	136	163	228	345	223	103	127	90
Griechenland	600	133	16	7	77	20	18	37	124	24	25	95	24
Grossbritannien	3'746	146	422	389	298	181	400	358	448	347	208	277	272
Italien	2'983	162	245	263	192	175	261	207	436	235	281	208	318
Irland	452	48	6	16	15	27	82	211	11	16	12	8	-
Island	21	-	1	-	4	4	2	-	2	6	-	2	-
Jugoslawien (ehem.)	520	15	8	1	30	11	20	182	28	147	26	31	21
Luxemburg	1'789	123	519	70	546	87	143	41	95	47	33	16	69
Niederlande	2'800	146	530	344	61	176	320	256	315	178	110	75	289
Norwegen	417	1	24	18	53	7	49	99	20	62	40	38	6
Österreich	4'034	181	358	378	305	425	352	197	438	388	528	218	266
Polen	438	5	55	53	48	17	43	49	52	85	10	13	8
Portugal	401	37	27	16	29	44	17	51	13	51	72	17	27
Schweden	606	37	83	36	72	49	101	54	33	65	24	33	19
Slowakei	116	11	2	-	-	10	9	23	14	9	22	3	13
Spanien	845	25	60	68	69	45	83	130	161	86	70	27	21
Tschechische Republi	518	20	11	34	77	36	72	84	46	49	38	34	17
Türkei	158	2	3	26	7	26	39	8	13	7	10	15	2
Ungarn	293	12	4	16	23	29	50	8	70	42	24	13	2
Übriges Europa	1'870	143	56	293	173	157	218	77	310	173	120	80	70
USA	4'051	181	276	335	276	454	453	426	354	481	302	275	238
Kanada	565	56	77	31	24	77	19	64	42	74	26	57	18
Übriges Amerika	1'249	91	110	171	78	222	86	65	74	110	126	88	28
Republik Südafrika	231	10	6	27	9	26	2	91	16	24	6	5	9
Übriges Afrika	321	37	-	54	8	52	72	2	27	43	17	2	7
Israel	282	29	8	11	10	76	43	24	40	23	3	14	1
Japan	1'811	195	105	158	173	115	120	168	166	180	162	168	101
Nord-, Südkorea	331	6	24	72	4	34	46	119	2	8	2	14	-
Übriges Asien	2'446	137	223	124	273	95	179	228	223	269	247	307	141
Neuseeland	56	-	1	-	4	8	6	4	5	5	14	6	3
Australien, Ozeanien	352	19	41	39	36	18	36	39	29	40	34	17	4
Gesamt	103'724	8'686	11'502	9'783	7'480	7'627	9'644	8'653	10'991	10'038	7'468	5'652	6'200

13 GÄSTEANKÜNFTEN NACH HERKUNFTSLAND UND BETRIEBSARTEN

2004

Herkunftsland	Total	Hotelbetriebe	Alpenhotels
Liechtenstein	1'602	1'185	417
Schweiz	13'760	9'923	3'837
Belgien	772	704	68
Dänemark	374	249	125
Deutschland	15'772	13'268	2'504
Finnland	191	188	3
Frankreich	1'201	1'138	63
Griechenland	210	197	13
Grossbritannien	1'894	1'677	217
Italien	1'778	1'744	34
Irland	243	243	-
Island	17	17	-
Jugoslawien (ehem.)	262	215	47
Luxemburg	466	231	235
Niederlande	1'197	983	214
Norwegen	315	296	19
Österreich	2'400	2'311	89
Polen	255	240	15
Portugal	207	204	3
Schweden	351	341	10
Slowakei	85	82	3
Spanien	517	475	42
Tschechische Republik	344	330	14
Türkei	75	75	-
Ungarn	197	192	5
Übriges Europa	821	764	57
USA	2'038	1'976	62
Kanada	271	270	1
Übriges Amerika	430	430	-
Republik Südafrika	100	99	1
Übriges Afrika	98	91	7
Israel	132	128	4
Japan	640	636	4
Nord-, Südkorea	97	97	-
Übriges Asien	707	701	6
Neuseeland	37	34	3
Australien, Ozeanien	247	236	11
Gesamt	50'103	41'970	8'133

14 LOGIERNÄCHTE NACH HERKUNFTSLAND UND BETRIEBSARTEN

2004

Herkunftsland	Total	Hotelbetriebe	Alpenhotels
Liechtenstein	3'138	2'034	1'104
Schweiz	27'820	15'516	12'304
Belgien	1'604	1'304	300
Dänemark	560	433	127
Deutschland	34'057	23'698	10'359
Finnland	322	310	12
Frankreich	1'921	1'741	180
Griechenland	600	567	33
Grossbritannien	3'746	2'953	793
Italien	2'983	2'827	156
Irland	452	452	-
Island	21	21	-
Jugoslawien (ehem.)	520	473	47
Luxemburg	1'789	484	1'305
Niederlande	2'800	1'887	913
Norwegen	417	384	33
Österreich	4'034	3'795	239
Polen	438	393	45
Portugal	401	398	3
Schweden	606	574	32
Slowakei	116	113	3
Spanien	845	751	94
Tschechische Republik	518	479	39
Türkei	158	158	-
Ungarn	293	272	21
Übriges Europa	1'870	1'685	185
USA	4'051	3'874	177
Kanada	565	562	3
Übriges Amerika	1'249	1'249	-
Republik Südafrika	231	226	5
Übriges Afrika	321	272	49
Israel	282	258	24
Japan	1'811	1'791	20
Nord-, Südkorea	331	331	-
Übriges Asien	2'446	2'426	20
Neuseeland	56	53	3
Australien, Ozeanien	352	328	24
Gesamt	103'724	75'072	28'652

09/09 GÄSTEANKÜNFTEN NACH HERKUNFTSLAND UND GEMEINDEN

2004

Herkunftsland (Ständiger Wohnsitz)	Gesamt		Unterland	Oberland	Vaduz	Balzers Triesen	Triesen- berg	Schaan Planken	
	Anzahl	%							
Liechtenstein	1'602	3.2%	4	1'598	404	335	836	23	
Schweiz	13'760	27.5%	825	12'935	3'773	2'488	4'486	2'188	
Belgien	772	1.5%	28	744	388	117	88	151	
Dänemark	374	0.7%	19	355	127	28	171	29	
Deutschland	15'772	31.5%	1'402	14'370	4'361	3'808	3'573	2'628	
Finnland	191	0.4%	11	180	86	34	27	33	
Frankreich	1'201	2.4%	95	1'106	491	240	158	217	
Griechenland	210	0.4%	4	206	94	12	20	80	
Grossbritannien	1'894	3.8%	107	1'787	882	327	306	272	
Italien	1'778	3.5%	246	1'532	619	401	125	387	
Irland	243	0.5%	2	241	129	70	4	38	
Island	17	0.0%	-	17	10	6	-	1	
Jugoslawien (ehem.)	262	0.5%	17	245	107	50	51	37	
Luxemburg	466	0.9%	9	457	95	52	252	58	
Niederlande	1'197	2.4%	88	1'109	370	280	265	194	
Norwegen	315	0.6%	10	305	180	30	47	48	
Österreich	2'400	4.8%	349	2'051	922	499	146	484	
Polen	255	0.5%	38	217	55	80	36	46	
Portugal	207	0.4%	3	204	167	13	3	21	
Schweden	351	0.7%	21	330	163	79	27	61	
Slowakei	85	0.2%	5	80	49	14	3	14	
Spanien	517	1.0%	30	487	258	54	85	90	
Tschechische Republik	344	0.7%	33	311	197	64	14	36	
Türkei	75	0.1%	3	72	29	16	-	27	
Ungarn	197	0.4%	31	166	67	23	31	45	
Übriges Europa	821	1.6%	35	786	366	103	157	160	
USA	2'038	4.1%	97	1'941	1'156	411	154	220	
Kanada	271	0.5%	22	249	148	35	29	37	
Übriges Amerika	430	0.9%	17	413	209	60	6	138	
Republik Südafrika	100	0.2%	23	77	47	10	10	10	
Übriges Afrika	98	0.2%	2	96	33	1	13	49	
Israel	132	0.3%	2	130	62	25	7	36	
Japan	640	1.3%	58	582	261	223	27	71	
Nord-, Südkorea	97	0.2%	3	94	47	46	-	1	
Übriges Asien	707	1.4%	19	688	236	271	19	162	
Neuseeland	37	0.1%	3	34	20	6	3	5	
Australien, Ozeanien	247	0.5%	18	229	114	35	55	25	
Gesamt	50'103	100.0%	3'679	46'424	16'722	10'346	11'234	8'122	

10/10 LOGIERNÄCHTE NACH HERKUNFTSLAND UND GEMEINDEN

2004

Herkunftsland (Ständiger Wohnsitz)	Gesamt		Unterland	Oberland	Vaduz	Balzers Triesen	Triesen- berg	Schaan Planken	
	Anzahl	%							
Liechtenstein	3'138	3.0%	4	3'134	875	532	1'674	53	
Schweiz	27'820	26.8%	1'464	26'356	5'181	4'174	13'385	3'616	
Belgien	1'604	1.5%	53	1'551	633	284	331	303	
Dänemark	560	0.5%	27	533	178	50	255	50	
Deutschland	34'057	32.8%	2'814	31'243	6'480	7'181	12'792	4'790	
Finnland	322	0.3%	26	296	100	60	53	83	
Frankreich	1'921	1.9%	158	1'763	637	427	333	366	
Griechenland	600	0.6%	4	596	172	19	40	365	
Grossbritannien	3'746	3.6%	136	3'610	1'390	596	1'018	606	
Italien	2'983	2.9%	521	2'462	841	709	296	616	
Irland	452	0.4%	2	450	157	218	4	71	
Island	21	0.0%	-	21	11	6	-	4	
Jugoslawien (ehem.)	520	0.5%	47	473	163	204	51	55	
Luxemburg	1'789	1.7%	49	1'740	131	113	1'362	134	
Niederlande	2'800	2.7%	154	2'646	492	721	1'028	405	
Norwegen	417	0.4%	10	407	200	56	73	78	
Österreich	4'034	3.9%	539	3'495	1'352	823	383	937	
Polen	438	0.4%	54	384	75	163	82	64	
Portugal	401	0.4%	3	398	335	13	3	47	
Schweden	606	0.6%	25	581	218	188	88	87	
Slowakei	116	0.1%	7	109	52	35	3	19	
Spanien	845	0.8%	52	793	368	90	191	144	
Tschechische Republik	518	0.5%	45	473	263	115	39	56	
Türkei	158	0.2%	4	154	36	39	-	79	
Ungarn	293	0.3%	52	241	90	23	74	54	
Übriges Europa	1'870	1.8%	51	1'819	588	301	323	607	
USA	4'051	3.9%	141	3'910	1'744	1'195	399	572	
Kanada	565	0.5%	37	528	283	113	48	84	
Übriges Amerika	1'249	1.2%	18	1'231	365	194	10	662	
Republik Südafrika	231	0.2%	41	190	89	24	14	63	
Übriges Afrika	321	0.3%	2	319	85	1	58	175	
Israel	282	0.3%	2	280	70	45	44	121	
Japan	1'811	1.7%	79	1'732	417	945	103	267	
Nord-, Südkorea	331	0.3%	12	319	80	238	-	1	
Übriges Asien	2'446	2.4%	44	2'402	516	1'108	35	743	
Neuseeland	56	0.1%	5	51	24	17	3	7	
Australien, Ozeanien	352	0.3%	34	318	133	68	82	35	
Gesamt	103'724	100.0%	6'716	97'008	24'824	21'088	34'677	16'419	

**15 DURCHSCHNITTLICHE AUFENTHALTSDAUER (IN TAGEN)
NACH HERKUNFTSLAND UND BETRIEBSARTEN**

2004

Herkunftsland	Total	Hotelbetriebe	Alpenhotels
Liechtenstein	2.0	1.7	2.6
Schweiz	2.0	1.6	3.2
Belgien	2.1	1.9	4.4
Dänemark	1.5	1.7	1.0
Deutschland	2.2	1.8	4.1
Finnland	1.7	1.6	4.0
Frankreich	1.6	1.5	2.9
Griechenland	2.9	2.9	2.5
Grossbritannien	2.0	1.8	3.7
Italien	1.7	1.6	4.6
Irland	1.9	1.9	-
Island	1.2	1.2	-
Jugoslawien (ehem.)	2.0	2.2	1.0
Luxemburg	3.8	2.1	5.6
Niederlande	2.3	1.9	4.3
Norwegen	1.3	1.3	1.7
Österreich	1.7	1.6	2.7
Polen	1.7	1.6	3.0
Portugal	1.9	2.0	1.0
Schweden	1.7	1.7	3.2
Slowakei	1.4	1.4	1.0
Spanien	1.6	1.6	2.2
Tschechische Republik	1.5	1.5	2.8
Türkei	2.1	2.1	-
Ungarn	1.5	1.4	4.2
Übriges Europa	2.3	2.2	3.2
USA	2.0	2.0	2.9
Kanada	2.1	2.1	3.0
Übriges Amerika	2.9	2.9	-
Republik Südafrika	2.3	2.3	5.0
Übriges Afrika	3.3	3.0	7.0
Israel	2.1	2.0	6.0
Japan	2.8	2.8	5.0
Nord-, Südkorea	3.4	3.4	-
Übriges Asien	3.5	3.5	3.3
Neuseeland	1.5	1.6	1.0
Australien,Ozeanien	1.4	1.4	2.2
Gesamt	2.1	1.8	3.5

**21 DURCHSCHNITTLICHE AUFENTHALTSDAUER (IN TAGEN)
NACH GEMEINDEN UND MONATEN**

2004

	Jan.	Feb.	März	April	Mai	Juni	Juli	Aug.	Sept.	Okt.	Nov.	Dez.	Durchschnitt
Liechtenstein	2.8	3.0	2.5	2.1	1.8	1.9	1.8	1.9	1.9	1.7	1.8	2.2	2.1
Vaduz	1.5	1.7	1.5	1.5	1.5	1.4	1.4	1.5	1.4	1.5	1.5	1.4	1.5
Balzers/Triesen	2.0	2.1	2.1	2.0	2.0	2.0	2.0	1.8	2.2	2.0	2.1	2.1	2.0
Triesenberg	4.2	4.9	4.4	4.1	1.7	2.4	2.1	2.5	2.4	1.7	1.7	3.6	3.1
Schaan/Planken	2.6	2.0	2.4	1.9	2.2	1.9	2.0	1.9	1.7	2.0	1.9	1.9	2.0
Unterland	1.8	1.7	1.9	2.0	1.9	1.9	2.0	2.2	1.6	1.5	1.7	1.7	1.8

**16/02 VORHANDENE, VERFÜGBARE UND BELEGTE GASTBETTEN PRO TAG
NACH GEMEINDEN UND MONATEN**

2004

	Jan.	Feb.	März	April	Mai	Juni	Juli	Aug.	Sept.	Okt.	Nov.	Dez.	Total	Durchschnitt
Vorhand. Betten	1'213	1'220	1'324	1'195	1'232	1'210	1'357	1'201	1'395	1'056	1'005	1'001	14'410	1'201
Vaduz	194	227	217	269	282	289	275	273	273	268	193	178	2'938	245
Balzers/Triesen	296	351	341	341	340	323	306	286	338	320	334	272	3'847	321
Triesenberg	407	349	414	253	288	308	474	390	479	175	157	302	3'997	333
Schaan/Planken	200	180	213	193	181	160	166	137	169	170	184	145	2'098	175
Unterland	117	113	140	140	140	129	136	116	135	123	137	104	1'530	127
Betriebsarten														
Hotelbetriebe	873	940	989	1'020	993	950	963	901	1'006	948	915	771	11'270	939
Alpenhotels	340	280	336	175	239	259	394	300	389	107	90	231	3'140	262
Verfügbare Betten	1'200	1'209	1'289	1'163	1'219	1'198	1'322	1'159	1'364	1'013	983	990	14'111	1'176
Vaduz	194	227	217	269	282	289	275	271	271	266	193	178	2'932	244
Balzers/Triesen	296	351	341	341	340	323	306	286	338	320	334	271	3'846	320
Triesenberg	403	345	392	232	287	306	450	360	459	159	145	302	3'840	320
Schaan/Planken	192	174	203	183	171	151	156	128	161	146	175	136	1'976	165
Unterland	116	112	137	139	139	128	135	115	134	122	136	103	1'516	126
Betriebsarten														
Hotelbetriebe	862	932	956	989	982	940	930	861	977	908	893	760	10'990	916
Alpenhotels	338	278	334	174	237	257	392	298	387	105	90	231	3'121	260
Belegte Betten	280	411	316	249	246	321	279	355	335	241	188	200	3'421	285
Vaduz	35	57	61	66	76	84	81	100	81	83	54	36	816	68
Balzers/Triesen	39	56	63	54	59	74	54	50	78	64	59	43	694	58
Triesenberg	155	245	125	72	38	84	76	132	109	28	11	77	1'151	96
Schaan/Planken	43	40	49	42	51	56	43	46	44	45	49	31	540	45
Unterland	9	13	17	16	22	23	24	27	22	21	15	12	220	18
Betriebsarten														
Hotelbetriebe	131	181	199	193	223	256	224	257	249	232	188	135	2'468	206
Alpenhotels	149	230	117	57	23	65	55	98	86	9	1	65	953	79

**17/03 DURCHSCHNITTLICHE GASTBETTENBESETZUNG
NACH GEMEINDEN UND MONATEN (IN PROZENT)**

2004

	Jan.	Feb.	März	April	Mai	Juni	Juli	Aug.	Sept.	Okt.	Nov.	Dez.	Durchschnitt
Bezüglich vorhandene Betten	23.1	33.7	23.8	20.9	20.0	26.6	20.6	29.5	24.0	22.8	18.7	20.0	23.7
Gemeinden													
Vaduz	18.1	25.3	28.3	24.4	27.0	29.1	29.5	36.6	29.8	30.9	28.2	20.4	27.8
Balzers/Triesen	13.0	16.0	18.5	15.8	17.4	22.8	17.8	17.6	23.1	20.1	17.8	15.9	18.0
Triesenberg	38.0	70.0	30.2	28.3	13.0	27.3	16.1	33.9	22.8	15.7	7.0	25.6	28.5
Schaan/Planken	21.4	22.2	23.1	22.0	28.4	35.1	25.7	33.2	26.1	26.8	26.6	21.6	25.7
Unterland	7.9	11.2	12.3	11.5	15.5	18.1	17.9	23.1	16.1	16.9	10.8	11.2	14.4
Betriebsarten													
Hotelbetriebe	15.0	19.3	20.1	18.9	22.5	26.9	23.3	28.5	24.7	24.5	20.5	17.5	21.9
Alpenhotels	43.8	82.1	34.7	32.4	9.6	25.2	13.9	32.5	22.1	8.4	0.6	28.2	30.0
Bezüglich verfügbare Betten	23.3	34.0	24.5	21.4	20.2	26.8	21.1	30.6	24.5	23.8	19.2	20.2	24.2
Gemeinden													
Vaduz	18.1	25.3	28.3	24.4	27.0	29.1	29.5	36.8	30.0	31.1	28.2	20.4	27.8
Balzers/Triesen	13.0	16.0	18.5	15.8	17.4	22.8	17.8	17.6	23.1	20.1	17.8	16.0	18.0
Triesenberg	38.4	70.9	31.8	30.9	13.1	27.5	17.0	36.7	23.8	17.3	7.5	25.6	29.7
Schaan/Planken	22.2	23.0	24.2	23.2	30.0	37.2	27.3	35.6	27.4	31.2	28.0	23.0	27.3
Unterland	8.0	11.3	12.6	11.6	15.6	18.2	18.1	23.3	16.2	17.0	10.9	11.3	14.6
Betriebsarten													
Hotelbetriebe	15.2	19.4	20.8	19.5	22.7	27.2	24.1	29.8	25.4	25.5	21.0	17.8	22.5
Alpenhotels	44.0	82.7	34.9	32.6	9.7	25.4	14.0	32.7	22.2	8.5	0.6	28.2	30.2

**26/02 VORHANDENE, VERFÜGBARE UND BELEGTE ZIMMER PRO TAG
NACH GEMEINDEN UND MONATEN**

2004

	Jan.	Feb.	März	April	Mai	Juni	Juli	Aug.	Sept.	Okt.	Nov.	Dez.	Total	Durchschnitt
Vorhand. Zimmer	577	634	636	564	582	623	634	604	643	548	476	507	7'027	586
Gemeinden														
Vaduz	100	119	115	141	149	148	144	141	144	141	100	90	1'532	128
Balzers/Triesen	150	175	171	171	170	165	159	148	169	163	167	140	1'948	162
Triesenberg	165	171	168	87	104	151	182	179	175	83	39	142	1'646	137
Schaan/Planken	106	107	113	96	89	89	82	76	83	94	96	80	1'111	93
Unterland	55	62	70	69	70	70	67	61	72	67	73	55	789	66
Betriebsarten														
Hotelbetriebe	442	494	505	513	500	493	489	463	501	495	467	398	5'758	480
Alpenhotels	135	140	132	51	82	129	145	142	142	52	9	109	1'268	106
Verfügbare Zimmer	569	627	617	547	575	615	615	586	628	519	464	501	6'862	572
Gemeinden														
Vaduz	100	119	115	141	149	148	144	140	142	139	100	90	1'527	127
Balzers/Triesen	150	175	171	171	170	165	159	148	169	163	167	140	1'948	162
Triesenberg	162	168	156	76	102	149	169	168	167	74	33	142	1'567	131
Schaan/Planken	102	104	108	91	85	84	77	71	79	77	91	75	1'044	87
Unterland	54	61	68	68	69	69	66	60	71	66	72	54	777	65
Betriebsarten														
Hotelbetriebe	436	489	488	497	495	487	472	447	488	469	455	391	5'612	468
Alpenhotels	133	138	130	50	80	127	143	140	140	50	9	109	1'249	104
Belegte Zimmer	167	234	213	177	186	232	189	224	237	169	156	137	2'320	193
Gemeinden														
Vaduz	28	44	44	49	56	61	54	65	61	60	45	31	597	50
Balzers/Triesen	35	51	59	50	53	61	45	43	64	47	49	37	593	49
Triesenberg	62	98	54	30	19	48	41	62	61	16	7	34	532	44
Schaan/Planken	35	33	41	35	40	45	32	35	37	30	42	26	429	36
Unterland	6	9	15	13	17	18	19	19	15	17	12	10	169	14
Betriebsarten														
Hotelbetriebe	108	145	164	156	176	197	163	180	190	165	155	111	1'912	159
Alpenhotels	58	89	48	21	9	36	26	44	47	4	-	26	408	34

**27/03 DURCHSCHNITTLICHE ZIMMERBELEGUNG
NACH GEMEINDEN UND MONATEN (IN PROZENT)**

2004

	Jan.	Feb.	März	April	Mai	Juni	Juli	Aug.	Sept.	Okt.	Nov.	Dez.	Durchschnitt
Bezüglich vorhandene Zimmer	28.9	37.0	33.4	31.3	31.9	37.3	29.8	37.0	36.8	30.9	32.7	27.0	33.0
Gemeinden													
Vaduz	28.1	36.6	38.1	34.7	37.4	41.2	37.2	46.4	42.2	42.6	45.2	33.9	38.9
Balzers/Triesen	23.5	29.0	34.4	29.5	31.3	36.7	28.1	29.0	37.7	28.5	29.5	26.0	30.4
Triesenberg	37.9	57.3	32.2	34.3	18.7	31.8	22.3	34.5	34.8	18.7	18.8	23.8	32.3
Schaan/Planken	32.7	31.0	36.1	36.2	44.6	50.6	38.6	45.8	44.1	32.1	43.2	32.9	38.6
Unterland	10.8	14.2	21.8	18.4	24.9	25.7	27.7	31.2	20.4	25.8	16.7	17.6	21.4
Betriebsarten													
Hotelbetriebe	24.5	29.4	32.6	30.4	35.3	39.9	33.3	39.0	38.0	33.4	33.3	27.9	33.2
Alpenhotels	43.2	63.7	36.8	40.6	11.1	27.6	18.0	30.7	32.8	7.9	3.5	23.7	32.2
 Bezüglich verfügbare Zimmer	 29.3	 37.4	 34.5	 32.3	 32.3	 37.8	 30.7	 38.2	 37.7	 32.6	 33.6	 27.3	 33.8
Gemeinden													
Vaduz	28.1	36.6	38.1	34.7	37.4	41.2	37.2	46.7	42.8	43.1	45.2	33.9	39.1
Balzers/Triesen	23.5	29.0	34.4	29.5	31.3	36.7	28.1	29.0	37.7	28.5	29.5	26.1	30.4
Triesenberg	38.6	58.4	34.7	39.3	19.0	32.2	24.0	36.8	36.5	21.0	22.2	23.8	34.0
Schaan/Planken	33.9	32.0	37.8	38.2	46.7	53.6	41.1	49.0	46.3	39.2	45.6	35.1	41.1
Unterland	11.0	14.4	22.4	18.7	25.3	26.1	28.1	31.7	20.7	26.1	16.9	17.9	21.8
Betriebsarten													
Hotelbetriebe	24.9	29.7	33.7	31.4	35.7	40.4	34.5	40.4	39.0	35.2	34.1	28.3	34.1
Alpenhotels	43.8	64.7	37.3	41.5	11.4	28.0	18.3	31.1	33.3	8.2	3.5	23.7	32.7

18 BETRIEBE NACH GEMEINDEN, BETRIEBSARTEN UND MONATEN

2004

Gemeinden - Betriebsarten	Jan.	Feb.	März	April	Mai	Juni	Juli	Aug.	Sept.	Okt.	Nov.	Dez.	Durchschnitt
Liechtenstein gesamt	43	40	45	45	44	40	45	43	44	41	38	39	42.3
Vaduz	7	7	7	9	9	9	9	9	9	9	6	7	8.1
Hotelbetriebe	7	7	7	9	9	9	9	9	9	9	6	7	8.1
Balzers/Triesen	9	8	9	9	9	9	9	9	8	8	9	9	8.8
Hotelbetriebe	9	8	9	9	9	9	9	9	8	8	9	9	8.8
Triesenberg	10	8	10	9	9	7	11	10	12	8	7	9	9.2
Hotelbetriebe	3	3	3	3	2	2	3	3	3	3	3	3	2.8
Alpenhotels	7	5	7	6	7	5	8	7	9	5	4	6	6.3
Schaan/Planken	8	7	8	7	6	5	6	5	6	6	6	5	6.3
Hotelbetriebe	8	7	8	7	6	5	6	5	6	6	6	5	6.3
Unterland	9	10	11	11	11	10	10	10	9	10	10	9	10.0
Hotelbetriebe	9	10	11	11	11	10	10	10	9	10	10	9	10.0
Nach Betrieben total	43	40	45	45	44	40	45	43	44	41	38	39	42.3
Hotelbetriebe	36	35	38	39	37	35	37	36	35	36	34	33	35.9
Alpenhotels	7	5	7	6	7	5	8	7	9	5	4	6	6.3

**19 HAUPTBERUFLICH BESCHÄFTIGTES PERSONAL
NACH GEMEINDEN UND BETRIEBSARTEN**

2004

Gemeinden - Betriebsarten	Jan.	Feb.	März	April	Mai	Juni	Juli	Aug.	Sept.	Okt.	Nov.	Dez.	Durchschnitt
Personal gesamt	349	353	342	334	326	327	331	343	332	325	274	316	329.3
Vaduz	139	137	125	132	133	132	130	135	128	133	102	108	127.8
Balzers/Triesen	56	54	56	56	57	56	58	59	59	57	57	58	56.9
Triesenberg	71	70	67	56	51	54	61	65	64	44	24	75	58.5
Schaan/Planken	52	53	54	51	46	46	46	45	43	51	51	42	48.3
Unterland	31	39	40	39	39	39	36	39	38	40	40	33	37.8
Personal nach Betrieben													
Hotelbetriebe	293	299	291	293	290	286	284	294	284	296	266	257	286.1
Alpenhotels	56	54	51	41	36	41	47	49	48	29	8	59	43.3
Davon Frauen gesamt	214	219	211	206	200	198	204	211	205	203	170	189	202.5
Vaduz	71	72	63	68	69	68	68	69	66	71	48	52	65.4
Balzers/Triesen	37	35	37	37	39	38	39	40	41	39	40	40	38.5
Triesenberg	44	43	41	34	28	28	36	38	37	24	13	41	33.9
Schaan/Planken	38	39	40	37	34	34	33	34	31	37	37	30	35.3
Unterland	24	30	30	30	30	30	28	30	30	32	32	26	29.3
Davon Frauen nach Betrieben													
Hotelbetriebe	178	184	178	180	179	176	175	182	177	187	166	156	176.5
Alpenhotels	36	35	33	26	21	22	29	29	28	16	4	33	26.0

**05 WINTERSPORTGEBIET - GÄSTEANKÜNFTE
NACH MONATEN UND BETRIEBSARTEN**

2004

Monat	Malbun/Steg Alpenhotel
Januar	1'081
Februar	1'262
März	709
April	308
Mai	406
Juni	756
Juli	737
August	1'212
September	1'055
Oktober	136
November	7
Dezember	464
Gesamtsumme:	8'133

**06 WINTERSPORTGEBIET - LOGIERNÄCHTE
NACH MONATEN UND BETRIEBSARTEN**

2004

Monat	Malbun/Steg Alpenhotel
Januar	4'615
Februar	6'430
März	3'615
April	1'697
Mai	714
Juni	1'961
Juli	1'698
August	3'027
September	2'583
Oktober	279
November	17
Dezember	2'016
Gesamtsumme:	28'652

FERIENWOHNUNGEN Jahrestabellen

Ferienwohnungen 2004

Ankünfte nach Feriengebiet und Monaten

Feriengebiet	Jan.	Feb.	März	April	Mai	Juni	Juli	Aug.	Sep.	Okt.	Nov.	Dez.	Gesamt
Malbun / Steg	477	609	453	306	195	214	231	300	220	212	176	257	3'650
Talseite	30	33	33	34	41	47	54	52	63	38	21	27	473
Gesamt	507	642	486	340	236	261	285	352	283	250	197	284	4'123

Logiernächte nach Feriengebiet und Monaten

Feriengebiet	Jan.	Feb.	März	April	Mai	Juni	Juli	Aug.	Sep.	Okt.	Nov.	Dez.	Gesamt
Malbun / Steg	2'727	3'504	2'774	1'583	780	1'061	2'502	2'938	1'227	1'044	372	1'418	21'930
Talseite	249	187	225	200	255	304	470	451	394	248	101	164	3'248
Gesamt	2'976	3'691	2'999	1'783	1'035	1'365	2'972	3'389	1'621	1'292	473	1'582	25'178

Die gemeldeten Ankünfte und Logiernächte beziehen sich auf 125 teils oder ganzjährig vermietete Ferienwohnungen.

Ferienwohnungen 2004

Ankünfte nach Herkunftsland und Monaten

Herkunftsland	Jan.	Feb.	März	April	Mai	Juni	Juli	Aug.	Sep.	Okt.	Nov.	Dez.	Gesamt
Liechtenstein	182	188	163	154	157	157	180	174	167	179	162	171	2'034
Schweiz	161	310	82	39	26	25	31	40	23	24	18	22	801
Belgien	4	13	4	4	-	-	8	7	9	-	-	-	49
Dänemark	-	-	-	-	-	-	-	-	-	-	-	-	-
Deutschland	148	119	210	138	50	76	53	113	69	46	8	72	1'102
Finnland	-	-	-	-	-	-	-	-	-	-	-	-	-
Frankreich	-	2	3	-	-	-	3	-	-	-	4	7	19
Griechenland	-	-	-	-	-	-	-	-	-	-	-	-	-
Grossbritannien	-	-	-	-	-	2	-	-	-	-	4	-	6
Italien	-	-	-	-	-	-	-	-	-	-	-	-	-
Irland	-	-	-	-	-	-	-	-	-	-	-	-	-
Island	-	-	-	-	-	-	-	-	-	-	-	-	-
Jugoslawien	-	-	-	-	-	-	-	-	-	-	-	-	-
Luxemburg	-	2	2	-	-	-	-	-	-	-	-	7	11
Niederlande	6	7	21	-	2	-	4	2	4	-	-	4	50
Norwegen	-	-	-	-	-	-	-	-	-	-	-	-	-
Österreich	1	1	1	1	1	1	4	5	6	1	1	1	24
Polen	-	-	-	-	-	-	-	-	-	-	-	-	-
Portugal	-	-	-	-	-	-	-	-	-	-	-	-	-
Schweden	-	-	-	-	-	-	-	-	-	-	-	-	-
Slowakei	-	-	-	-	-	-	-	-	-	-	-	-	-
Spanien	-	-	-	-	-	-	-	-	-	-	-	-	-
Tschechische Republik	-	-	-	-	-	-	-	-	-	-	-	-	-
Türkei	-	-	-	-	-	-	-	-	-	-	-	-	-
Ungarn	-	-	-	4	-	-	-	11	5	-	-	-	20
Übriges Europa	-	-	-	-	-	-	-	-	-	-	-	-	-
USA	-	-	-	-	-	-	2	-	-	-	-	-	2
Kanada	-	-	-	-	-	-	-	-	-	-	-	-	-
Übriges Amerika	-	-	-	-	-	-	-	-	-	-	-	-	-
Südafrika	-	-	-	-	-	-	-	-	-	-	-	-	-
Übriges Afrika	-	-	-	-	-	-	-	-	-	-	-	-	-
Israel	-	-	-	-	-	-	-	-	-	-	-	-	-
Japan	-	-	-	-	-	-	-	-	-	-	-	-	-
Nord-Südkorea	-	-	-	-	-	-	-	-	-	-	-	-	-
Übriges Asien	5	-	-	-	-	-	-	-	-	-	-	-	5
Neuseeland	-	-	-	-	-	-	-	-	-	-	-	-	-
Australien, Ozeanien	-	-	-	-	-	-	-	-	-	-	-	-	-
Gesamt	507	642	486	340	236	261	285	352	283	250	197	284	4'123

Ferienwohnungen 2004

Logiernächte nach Herkunftsland und Monaten

Herkunftsland	Jan.	Feb.	März	April	Mai	Juni	Juli	Aug.	Sep.	Okt.	Nov.	Dez.	Gesamt
Liechtenstein	986	836	670	616	632	658	2'025	1'809	744	815	324	883	10'998
Schweiz	1'016	1'983	518	204	128	112	322	337	90	110	36	98	4'954
Belgien	20	114	16	16	-	-	84	98	63	-	-	-	411
Dänemark	-	-	-	-	-	-	-	-	-	-	-	-	-
Deutschland	772	689	1'618	915	257	575	423	1'013	621	363	19	488	7'753
Finnland	-	-	-	-	-	-	-	-	-	-	-	-	-
Frankreich	-	14	15	-	-	-	39	-	-	-	28	28	124
Griechenland	-	-	-	-	-	-	-	-	-	-	-	-	-
Grossbritannien	-	-	-	-	-	16	-	-	-	-	64	-	80
Italien	-	-	-	-	-	-	-	-	-	-	-	-	-
Irland	-	-	-	-	-	-	-	-	-	-	-	-	-
Island	-	-	-	-	-	-	-	-	-	-	-	-	-
Jugoslawien	-	-	-	-	-	-	-	-	-	-	-	-	-
Luxemburg	-	2	12	-	-	-	-	-	-	-	-	56	70
Niederlande	42	49	146	-	14	-	28	20	34	-	-	24	357
Norwegen	-	-	-	-	-	-	-	-	-	-	-	-	-
Österreich	5	4	4	4	4	4	37	38	54	4	2	5	165
Polen	-	-	-	-	-	-	-	-	-	-	-	-	-
Portugal	-	-	-	-	-	-	-	-	-	-	-	-	-
Schweden	-	-	-	-	-	-	-	-	-	-	-	-	-
Slowakei	-	-	-	-	-	-	-	-	-	-	-	-	-
Spanien	-	-	-	-	-	-	-	-	-	-	-	-	-
Tschechische Republik	-	-	-	-	-	-	-	-	-	-	-	-	-
Türkei	-	-	-	-	-	-	-	-	-	-	-	-	-
Ungarn	-	-	-	28	-	-	-	74	15	-	-	-	117
Übriges Europa	-	-	-	-	-	-	-	-	-	-	-	-	-
USA	-	-	-	-	-	-	14	-	-	-	-	-	14
Kanada	-	-	-	-	-	-	-	-	-	-	-	-	-
Übriges Amerika	-	-	-	-	-	-	-	-	-	-	-	-	-
Südafrika	-	-	-	-	-	-	-	-	-	-	-	-	-
Übriges Afrika	-	-	-	-	-	-	-	-	-	-	-	-	-
Israel	-	-	-	-	-	-	-	-	-	-	-	-	-
Japan	-	-	-	-	-	-	-	-	-	-	-	-	-
Nord-Südkorea	-	-	-	-	-	-	-	-	-	-	-	-	-
Übriges Asien	135	-	-	-	-	-	-	-	-	-	-	-	135
Neuseeland	-	-	-	-	-	-	-	-	-	-	-	-	-
Australien, Ozeanien	-	-	-	-	-	-	-	-	-	-	-	-	-
Gesamt	2'976	3'691	2'999	1'783	1'035	1'365	2'972	3'389	1'621	1'292	473	1'582	25'178

Ferienwohnungen 2004

Ankünfte nach Herkunftsland und Feriengebiet

Herkunftsland	Malbun / Steg	Talseite	Gesamt
Liechtenstein	1'991	43	2'034
Schweiz	675	126	801
Belgien	33	16	49
Dänemark	-	-	-
Deutschland	856	246	1'102
Finnland	-	-	-
Frankreich	13	6	19
Griechenland	-	-	-
Grossbritannien	-	6	6
Italien	-	-	-
Irland	-	-	-
Island	-	-	-
Jugoslawien	-	-	-
Luxemburg	11	-	11
Niederlande	44	6	50
Norwegen	-	-	-
Österreich	21	3	24
Polen	-	-	-
Portugal	-	-	-
Schweden	-	-	-
Slowakei	-	-	-
Spanien	-	-	-
Tschechische Republik	-	-	-
Türkei	-	-	-
Ungarn	4	16	20
Übriges Europa	-	-	-
USA	2	-	2
Kanada	-	-	-
Übriges Amerika	-	-	-
Südafrika	-	-	-
Übriges Afrika	-	-	-
Israel	-	-	-
Japan	-	-	-
Nord-Südkorea	-	-	-
Übriges Asien	-	5	5
Neuseeland	-	-	-
Australien, Ozeanien	-	-	-
Gesamt	3'650	473	4'123

Ferienwohnungen 2004

Logiernächte nach Herkunftsland und Feriengebiet

Herkunftsland	Malbun / Steg	Talseite	Gesamt
Liechtenstein	10'812	186	10'998
Schweiz	4'205	749	4'954
Belgien	274	137	411
Dänemark	-	-	-
Deutschland	5'975	1'778	7'753
Finnland	-	-	-
Frankreich	97	27	124
Griechenland	-	-	-
Grossbritannien	-	80	80
Italien	-	-	-
Irland	-	-	-
Island	-	-	-
Jugoslawien	-	-	-
Luxemburg	70	-	70
Niederlande	317	40	357
Norwegen	-	-	-
Österreich	138	27	165
Polen	-	-	-
Portugal	-	-	-
Schweden	-	-	-
Slowakei	-	-	-
Spanien	-	-	-
Tschechische Republik	-	-	-
Türkei	-	-	-
Ungarn	28	89	117
Übriges Europa	-	-	-
USA	14	-	14
Kanada	-	-	-
Übriges Amerika	-	-	-
Südafrika	-	-	-
Übriges Afrika	-	-	-
Israel	-	-	-
Japan	-	-	-
Nord-Südkorea	-	-	-
Übriges Asien	-	135	135
Neuseeland	-	-	-
Australien, Ozeanien	-	-	-
Gesamt	21'930	3'248	25'178

**ZELTPLÄTZE (CAMPING) inkl. feste Wohnwagen
Jahrestabellen**

Camping Ankünfte 2004

Zeltplätze (Camping) inkl. feste Wohnwagen

Ankünfte nach Herkunftsland und Monaten

Herkunftsland	Jan.	Feb.	März	April	Mai	Juni	Juli	Aug.	Sep.	Okt.	Nov.	Dez.	Gesamt
Liechtenstein	-	-	-	6	12	18	18	12	12	6	-	-	84
Schweiz	-	-	2	266	531	790	831	534	533	273	-	-	3'760
Belgien	-	-	-	4	2	-	9	2	-	-	-	-	17
Dänemark	-	-	-	2	-	-	26	5	-	-	-	-	33
Deutschland	-	-	2	18	62	86	92	78	66	27	-	-	431
Finnland	-	-	-	-	-	23	6	-	-	-	-	-	29
Frankreich	-	-	-	-	3	4	25	20	-	-	-	-	52
Griechenland	-	-	-	-	-	-	-	2	-	-	-	-	2
Grossbritannien	-	-	-	2	3	9	14	25	4	4	-	-	61
Italien	-	-	-	4	-	11	21	29	1	-	-	-	66
Irland	-	-	-	-	-	2	-	1	-	-	-	-	3
Island	-	-	-	-	-	-	5	2	-	-	-	-	7
Jugoslawien	-	-	-	-	-	8	-	-	-	-	-	-	8
Luxemburg	-	-	-	-	-	-	-	-	-	-	-	-	-
Niederlande	-	-	-	-	9	21	74	66	4	-	-	-	174
Norwegen	-	-	-	2	-	6	21	1	-	-	-	-	30
Österreich	-	-	-	2	-	2	2	3	2	-	-	-	11
Polen	-	-	-	-	-	2	4	3	-	-	-	-	9
Portugal	-	-	-	-	-	-	-	4	-	-	-	-	4
Schweden	-	-	-	-	-	2	11	-	-	-	-	-	13
Slowakei	-	-	-	-	-	4	8	2	-	-	-	-	14
Spanien	-	-	-	-	-	4	12	21	2	-	-	-	39
Tschechische Republik	-	-	-	-	6	3	10	5	2	-	-	-	26
Türkei	-	-	-	-	-	-	-	1	-	-	-	-	1
Ungarn	-	-	-	-	-	-	2	1	-	-	-	-	3
Übriges Europa	-	-	-	-	-	-	5	3	-	-	-	-	8
USA	-	-	-	-	1	4	9	-	12	5	-	-	31
Kanada	-	-	-	-	2	3	-	1	2	-	-	-	8
Übriges Amerika	-	-	-	-	-	-	-	-	-	-	-	-	-
Südafrika	-	-	-	-	-	-	-	-	-	-	-	-	-
Übriges Afrika	-	-	-	-	-	-	2	-	-	-	-	-	2
Israel	-	-	-	-	-	-	-	-	-	-	-	-	-
Japan	-	-	-	-	-	-	2	-	-	-	-	-	2
Nord-Südkorea	-	-	-	-	-	-	-	-	-	-	-	-	-
Übriges Asien	-	-	-	-	-	-	17	-	-	-	-	-	17
Neuseeland	-	-	-	-	-	1	8	1	14	2	-	-	26
Australien, Ozeanien	-	-	-	2	2	8	8	3	5	4	-	-	32
Gesamt	-	-	4	308	633	1'011	1'242	825	659	321	-	-	5'003

Camping Logiernächte 2004

Zeltplätze (Camping) inkl. feste Wohnwagen

Logiernächte nach Herkunftsland und Monaten

Herkunftsland	Jan.	Feb.	März	April	Mai	Juni	Juli	Aug.	Sep.	Okt.	Nov.	Dez.	Gesamt
Liechtenstein	-	-	-	18	45	60	75	60	45	18	-	-	321
Schweiz	-	-	4	791	1'964	2'613	3'307	2'626	1'963	792	-	-	14'060
Belgien	-	-	-	4	4	-	18	4	-	-	-	-	30
Dänemark	-	-	-	14	-	-	33	9	-	-	-	-	56
Deutschland	-	-	2	38	149	190	229	202	134	75	-	-	1'019
Finnland	-	-	-	-	-	33	6	-	-	-	-	-	39
Frankreich	-	-	-	-	9	4	32	42	-	-	-	-	87
Griechenland	-	-	-	-	-	-	-	3	-	-	-	-	3
Grossbritannien	-	-	-	2	3	9	25	35	6	8	-	-	88
Italien	-	-	-	4	-	11	21	57	3	-	-	-	96
Irland	-	-	-	-	-	4	-	2	-	-	-	-	6
Island	-	-	-	-	-	-	5	2	-	-	-	-	7
Jugoslawien	-	-	-	-	-	8	-	-	-	-	-	-	8
Luxemburg	-	-	-	-	-	-	-	-	-	-	-	-	-
Niederlande	-	-	-	-	26	34	179	72	16	-	-	-	327
Norwegen	-	-	-	2	-	6	29	3	-	-	-	-	40
Österreich	-	-	-	2	-	6	2	7	2	-	-	-	19
Polen	-	-	-	-	-	2	4	8	-	-	-	-	14
Portugal	-	-	-	-	-	-	-	12	-	-	-	-	12
Schweden	-	-	-	-	-	2	11	-	-	-	-	-	13
Slowakei	-	-	-	-	-	4	10	7	-	-	-	-	21
Spanien	-	-	-	-	-	4	16	53	2	-	-	-	75
Tschechische Republik	-	-	-	-	54	6	10	10	2	-	-	-	82
Türkei	-	-	-	-	-	-	-	2	-	-	-	-	2
Ungarn	-	-	-	-	-	-	2	3	-	-	-	-	5
Übriges Europa	-	-	-	-	-	-	5	4	-	-	-	-	9
USA	-	-	-	-	1	4	9	-	12	5	-	-	31
Kanada	-	-	-	-	2	3	-	1	2	-	-	-	8
Übriges Amerika	-	-	-	-	-	-	-	-	-	-	-	-	-
Südafrika	-	-	-	-	-	-	-	-	-	-	-	-	-
Übriges Afrika	-	-	-	-	-	-	2	-	-	-	-	-	2
Israel	-	-	-	-	-	-	-	-	-	-	-	-	-
Japan	-	-	-	-	-	-	2	-	-	-	-	-	2
Nord-Südkorea	-	-	-	-	-	-	-	-	-	-	-	-	-
Übriges Asien	-	-	-	-	-	-	17	-	-	-	-	-	17
Neuseeland	-	-	-	-	-	2	10	2	14	2	-	-	30
Australien, Ozeanien	-	-	-	2	2	10	8	6	7	4	-	-	39
Gesamt	-	-	6	877	2'259	3'015	4'067	3'232	2'208	904	-	-	16'568

VERGLEICHSTABELLEN

Gästeankünfte in Hotel- und Privatzimmern nach dem Herkunftsland der Gäste seit 1960

Jahr	Herkunftsland											Berufs-tätige		TOTAL	
	Liech-ten-stein	Schweiz	Öster-reich	Deutsch-land	Innerhalb Europas							Ausserhalb Europas			Dauer-gäste
Gross-britan-nien					Frank-reich	Italien	Nieder-lande	Belgien	Schwe-den	Andere Länder	USA	Andere Länder			
1960 ¹	648	8'530	1'262	14'667	3'201	1'704	994	740	405	285	1'298	6'844	799	136	41'616
1961 ²	784	10'496	1'728	16'398	3'261	2'231	1'272	829	392	412	1'072	5'949	735	119	45'816
1962 ³	682	11'784	1'999	17'227	3'410	2'499	1'925	987	749	361	1'304	5'192	698	98	49'003
1963	233	11'711	1'993	16'614	3'246	3'167	2'359	1'187	701	396	1'452	6'918	951	59	51'138
1964	211	11'699	2'013	15'654	4'882	3'067	2'249	1'137	672	493	1'163	6'698	724	56	50'776
1965	241	12'750	1'911	15'719	4'242	3'759	2'786	1'035	776	401	1'457	6'582	882	84	52'704
1966	256	14'262	2'276	18'919	6'901	4'017	2'327	1'309	837	454	2'181	7'362	726	111	62'150
1967	261	14'387	2'604	16'273	7'294	3'881	2'336	1'371	1'063	452	1'634	7'337	901	99	59'969
1968	191	13'305	2'242	17'586	7'386	4'045	2'856	1'819	1'337	636	1'968	7'636	1'082	153	62'352
1969	252	14'626	2'536	18'358	6'300	4'310	2'847	1'640	1'270	538	2'509	9'345	1'365	134	66'109
1970	98	14'072	2'494	18'996	9'488	4'056	4'046	1'543	912	625	2'252	10'684	2'806	96	72'421
1971	167	15'012	2'722	20'557	7'053	4'370	3'861	1'457	888	957	3'307	11'338	1'865	107	73'961
1972	235	15'491	3'135	22'327	10'496	5'077	4'398	2'449	1'037	1'252	3'341	10'455	2'486	125	82'477
1973	227	15'770	3'708	21'118	7'652	4'572	3'313	2'238	990	1'446	3'909	8'952	2'478	76	76'586
1974	219	16'597	3'532	22'930	6'164	3'729	2'799	1'596	1'087	858	5'052	6'053	2'382	310	73'615
1975	283	17'388	3'228	21'421	11'238	4'315	2'803	2'124	1'290	1'228	4'761	5'231	2'710	85	78'553
1976	271	17'177	3'120	22'270	9'291	4'185	2'219	1'999	1'291	881	4'862	6'855	2'746	71	77'462
1977	219	18'142	3'737	26'408	4'376	3'801	2'341	2'096	1'351	934	5'423	8'441	2'920	45	80'425
1978	272	16'968	2'994	25'682	3'989	3'183	1'825	2'188	1'138	986	4'886	5'926	3'071	27	73'431
1979	214	17'621	3'370	25'336	3'312	3'954	2'065	2'173	1'212	823	4'611	5'593	3'122	59	73'657
1980	225	18'572	3'206	28'893	4'497	3'959	2'622	2'440	1'279	1'382	4'369	9'517	3'622	60	85'033
1981	297	19'529	3'150	27'188	5'029	4'632	2'573	2'645	1'441	1'243	5'466	8'255	3'485	111	85'282
1982	268	18'452	2'928	26'000	4'015	3'919	2'341	2'054	1'051	870	3'951	9'970	3'621	82	79'757
1983	224	18'742	3'066	24'582	4'541	2'936	2'608	2'201	1'131	742	3'587	11'214	3'813	39	79'426
1984	303	18'695	2'908	23'051	3'112	3'625	2'712	1'785	1'281	949	4'352	15'115	5'655	46	83'589
1985	292	18'244	2'993	22'413	3'688	3'207	3'012	1'681	1'135	1'460	5'268	17'011	5'400	47	85'851
1986	302	17'272	2'571	21'557	3'412	3'287	3'285	1'451	1'133	1'733	5'282	9'699	5'111	345	76'440
1987	285	16'188	2'681	21'000	2'744	2'867	3'605	1'455	976	2'960	5'209	10'796	4'765	151	75'682
1988	234	15'430	2'716	19'956	3'163	2'462	4'039	1'514	975	3'227	5'305	8'464	4'053	95	71'633
1989	206	16'054	2'801	21'153	3'439	2'915	4'586	1'611	916	3'224	5'539	9'445	5'299	136	77'324
1990	207	16'240	2'750	19'603	3'621	3'073	4'450	1'636	1'124	3'616	7'174	9'362	4'690	189	77'735
1991	165	15'574	2'727	22'760	2'221	3'006	4'708	1'736	1'023	1'482	6'188	5'539	3'904	178	71'211
1992	290	15'520	2'717	23'767	2'017	2'229	4'659	1'411	960	1'567	6'334	6'257	4'185	87	72'000
1993	263	14'609	2'334	22'654	1'557	2'190	3'295	1'528	802	1'171	6'218	5'063	3'268	28	64'980
1994	339	13'801	2'344	21'807	1'798	1'878	3'119	1'532	685	1'104	5'717	4'840	3'053	63	62'080
1995	430	14'382	2'650	20'567	1'785	1'715	2'151	1'247	828	851	5'837	3'850	3'252	332	59'877
1996	583	13'412	2'398	18'993	2'073	1'821	2'428	1'367	720	571	5'031	3'689	2'974	691	56'751
1997 ⁴	1'120	12'729	2'476	19'791	1'860	1'774	2'461	1'304	633	450	5'578	4'235	3'786	.	58'197
1998	1'255	13'855	2'704	20'653	2'006	1'758	2'580	1'253	697	526	6'090	3'869	3'217	.	60'463
1999	888	12'919	2'611	21'207	2'154	1'854	2'589	1'183	854	546	6'412	4'060	3'113	.	60'390
2000	1'344	13'626	2'724	23'233	2'411	1'870	2'351	1'488	741	637	5'513	3'817	3'139	.	62'894
2001	1'338	13'512	2'590	21'060	2'351	1'765	2'164	1'354	607	489	4'920	2'864	2'799	.	57'813
2002	1'025	13'014	2'286	17'140	1'806	1'345	1'887	1'159	654	365	4'192	2'253	2'626	.	49'752
2003	1'205	14'016	2'256	15'630	2'380	1'379	2'107	1'174	676	359	4'596	1'859	2'570	.	50'207
2004	1'602	13'760	2'400	15'772	1'894	1'201	1'778	1'197	772	351	4'579	2'038	2'759	.	50'103

¹ inkl. 1481 Gästeankünfte Ferienwohnungen² inkl. 1988 Gästeankünfte Ferienwohnungen³ inkl. 1209 Gästeankünfte Ferienwohnungen⁴ Ab 1997 sind Dauergäste unter ihrem Herkunftsland enthalten

Logiernächte in Hotel- und Privatzimmern nach dem Herkunftsland der Gäste seit 1960

Jahr	Herkunftsland											Ausserhalb Europas		Berufstätige Dauer- gäste	TOTAL
	Liechtenstein	Schweiz	Österreich	Deutschland	Grossbritannien	Frankreich	Italien	Niederlande	Belgien	Schweden	Andere Länder	USA	Andere Länder		
1960 ¹	9'912	25'397	3'100	31'514	6'235	2'925	1'591	1'167	612	449	2'376	8'476	1'240	3'693	98'687
1961 ²	9'065	28'736	3'240	35'767	6'175	3'730	1'805	1'854	699	1'009	2'211	7'860	1'234	3'818	107'203
1962 ³	8'153	29'398	3'621	38'492	5'692	4'497	2'731	1'872	951	647	2'781	6'945	1'305	3'485	110'570
1963	675	28'345	3'893	37'957	8'151	6'043	3'703	2'317	1'166	804	3'318	9'382	1'376	5'868	112'998
1964	1'103	28'940	4'259	37'833	9'792	5'625	3'239	2'231	1'141	1'364	2'652	8'871	1'172	7'613	115'835
1965	1'580	31'168	4'465	40'641	7'179	6'745	3'849	2'044	1'382	1'264	3'042	8'991	1'447	6'516	120'313
1966	1'568	32'211	4'708	41'976	12'771	7'078	3'674	2'680	1'460	749	4'421	9'935	1'338	8'322	132'891
1967	843	32'113	5'335	37'726	12'378	6'740	3'657	3'430	3'278	704	3'739	10'093	1'471	12'134	133'641
1968	639	24'126	4'396	37'640	11'101	7'075	3'909	4'732	4'400	1'022	4'000	10'104	1'665	13'419	128'228
1969	745	27'096	4'260	38'573	10'755	6'573	3'809	3'930	4'349	918	4'810	11'994	1'834	14'581	134'227
1970	356	27'094	4'577	42'763	13'763	7'237	5'924	4'126	1'754	916	4'723	13'823	3'759	14'432	145'247
1971	1'120	28'762	5'898	45'519	12'474	7'142	5'811	2'981	1'538	1'324	5'354	14'603	3'227	13'305	149'058
1972	1'596	30'399	6'841	50'818	35'635	8'185	6'678	5'658	2'133	2'216	5'738	13'750	3'968	17'355	190'970
1973	874	32'981	6'813	46'256	30'712	6'650	4'796	7'161	2'191	2'402	6'938	11'470	3'885	13'019	176'148
1974	954	38'683	6'540	59'640	22'044	5'952	4'330	3'699	3'142	1'729	7'909	8'687	3'761	16'004	183'074
1975	1'165	38'806	5'703	51'760	33'073	5'945	3'963	4'311	3'408	2'163	7'964	7'058	4'187	6'211	175'717
1976	1'556	37'351	6'575	55'929	29'441	5'815	3'002	4'865	3'064	1'782	7'771	9'562	4'408	3'629	174'750
1977	1'419	40'043	8'415	64'589	15'471	5'271	3'289	5'643	3'413	1'628	8'586	10'831	4'643	3'971	177'212
1978	2'238	35'399	6'381	64'460	13'211	4'664	2'455	6'754	3'214	1'979	8'213	8'212	5'125	1'558	163'863
1979	1'003	40'743	6'885	60'592	8'087	5'951	3'015	6'574	3'154	1'341	7'477	8'338	4'712	2'306	160'178
1980	1'472	41'779	6'306	70'360	8'883	6'197	3'668	7'921	3'206	2'935	8'226	12'953	5'532	3'005	182'443
1981	1'063	39'916	5'913	61'370	13'152	6'585	3'818	9'697	3'784	2'867	9'059	11'460	5'379	3'083	177'146
1982	1'037	39'089	5'646	57'420	8'811	5'150	3'107	7'286	2'488	1'914	7'300	13'959	5'532	2'850	161'589
1983	781	37'276	5'402	51'624	8'842	4'855	3'292	7'696	2'424	1'794	6'928	15'373	6'254	1'880	154'421
1984	1'146	37'302	4'984	49'352	7'643	5'885	3'561	5'078	2'937	1'759	7'371	20'072	8'868	1'788	157'746
1985	937	38'174	4'721	51'796	10'195	5'699	4'286	4'758	2'558	1'864	8'480	24'450	7'919	2'019	167'856
1986	1'093	36'161	4'426	48'379	10'580	5'369	4'615	3'650	2'725	2'297	8'275	14'290	7'186	9'211	158'257
1987	1'222	33'499	4'418	47'107	7'539	4'545	4'827	4'096	2'444	3'271	8'296	14'725	6'698	10'264	152'951
1988	937	31'449	4'651	43'100	8'983	3'678	5'617	3'843	2'228	3'668	8'311	11'726	6'365	5'015	139'541
1989	660	33'506	4'733	45'623	9'734	4'407	6'533	4'426	1'981	3'681	8'758	12'552	7'249	8'333	152'176
1990	657	32'596	4'879	41'333	9'411	4'694	6'053	4'470	2'377	4'250	11'422	12'540	7'321	7'858	149'861
1991	539	30'031	4'587	54'316	5'159	4'360	6'155	4'581	2'694	1'917	10'639	8'025	6'024	3'976	143'003
1992	946	32'331	4'442	57'242	5'053	3'476	6'333	3'984	2'656	1'973	11'288	9'591	6'331	2'572	148'218
1993	785	30'818	3'894	52'638	3'636	3'354	4'317	4'550	2'025	1'764	11'156	7'959	5'631	1'753	134'280
1994	745	28'953	3'740	51'073	4'636	2'902	4'504	4'357	1'927	1'374	9'942	7'440	5'551	2'030	129'174
1995	994	30'668	6'624	47'872	3'717	2'514	3'018	3'822	2'342	1'180	10'677	6'128	5'765	2'189	127'510
1996	1'505	27'313	4'411	45'320	4'120	2'839	3'595	3'679	1'728	773	9'230	5'921	5'311	3'519	119'264
1997 ⁴	2'812	26'051	4'680	45'426	3'858	2'877	3'443	3'764	1'098	666	10'732	7'061	7'500	.	119'968
1998	3'163	27'822	5'141	45'514	4'384	2'716	4'228	2'900	1'664	939	11'608	6'379	6'794	.	123'252
1999	2'621	25'669	4'618	45'775	4'126	3'231	4'595	2'515	2'027	869	15'456	6'443	6'228	.	124'173
2000	2'817	27'288	6'856	52'276	4'825	3'213	4'384	3'588	1'619	1'388	11'274	6'190	7'767	.	133'485
2001	2'844	27'446	5'228	46'071	4'885	3'393	3'539	3'028	1'265	831	10'716	6'665	7'362	.	123'273
2002	2'457	28'276	3'939	39'316	3'695	2'475	2'804	2'821	1'471	672	9'053	4'493	6'847	.	108'319
2003	2'601	28'556	4'228	33'550	4'989	2'931	3'594	2'650	1'577	611	10'905	4'016	6'944	.	107'152
2004	3'138	27'820	4'034	34'057	3'746	1'921	2'983	2'800	1'604	606	9'320	4'051	7'644	.	103'724

¹ inkl. 22325 Nächtigungen Ferienwohnungen² inkl. 24878 Nächtigungen Ferienwohnungen³ inkl. 18711 Nächtigungen Ferienwohnungen

Gästeankünfte in Hotel- und Privatzimmern nach Monaten seit 1960

Jahr	Januar	Februar	März	April	Mai	Juni	Juli	August	September	Oktober	November	Dezember	Total	Index
1960	835	994	1'320	3'095	3'476	5'439	6'840	8'739	4'986	2'416	1'087	908	40'135	100.0
1961	946	1'196	2'104	3'323	4'031	5'025	7'203	8'873	5'820	3'097	1'173	1'020	43'811	109.1
1962	934	1'268	1'968	3'592	3'843	6'069	8'054	9'583	6'287	3'410	1'651	1'135	47'794	119.0
1963	1'090	1'159	1'890	3'250	4'227	7'032	8'668	10'018	6'875	3'877	1'782	1'270	51'138	127.4
1964	1'315	1'619	2'592	2'615	5'130	6'267	8'442	10'164	6'382	3'353	1'660	1'237	50'776	126.5
1965	1'333	1'663	2'194	3'882	4'575	6'158	8'641	10'902	6'431	4'032	1'524	1'369	52'704	131.3
1966	1'468	1'909	2'248	4'038	5'749	7'244	10'625	12'591	8'423	4'723	1'410	1'722	62'150	154.8
1967	1'901	2'092	3'634	3'378	4'856	6'561	9'761	11'493	8'087	4'673	1'730	1'803	59'969	149.4
1968	1'670	2'080	2'546	4'587	4'867	8'659	10'558	11'857	7'517	4'244	1'978	1'789	62'352	155.3
1969	1'866	1'998	3'047	4'379	7'621	7'007	11'072	11'143	8'539	5'020	2'288	2'129	66'109	164.7
1970	1'972	2'019	3'759	4'195	6'779	7'868	11'611	13'825	9'535	6'218	2'364	2'276	72'421	180.4
1971	2'412	2'439	2'903	6'027	6'439	8'442	11'896	12'522	9'321	6'814	2'277	2'469	73'961	184.3
1972	2'613	3'218	4'798	5'297	7'643	9'440	12'631	14'351	10'640	6'199	2'715	2'932	82'477	205.5
1973	3'003	2'983	3'768	6'170	6'929	9'641	11'750	11'124	10'541	5'438	2'654	2'585	76'586	190.8
1974	2'871	3'212	4'223	5'913	6'788	9'073	10'548	10'985	9'071	4'946	2'888	3'097	73'615	183.4
1975	2'964	3'580	4'783	4'067	8'557	8'843	11'413	11'777	10'349	6'205	2'919	3'096	78'553	195.7
1976	3'487	3'591	4'054	5'516	7'729	9'257	10'112	11'566	10'259	5'977	2'730	3'184	77'462	193.0
1977	3'533	3'905	4'151	5'690	7'747	9'168	11'727	11'490	10'308	6'619	3'244	2'843	80'425	200.4
1978	4'194	3'692	5'224	5'204	8'310	8'085	10'176	9'661	7'653	5'469	2'694	3'069	73'431	183.0
1979	3'446	3'742	4'233	5'998	6'710	8'494	10'019	9'461	8'823	6'406	3'016	3'309	73'657	183.5
1980	3'868	4'385	5'005	5'153	8'496	9'592	11'707	12'302	11'320	6'618	3'072	3'515	85'033	211.9
1981	4'100	5'511	5'076	6'164	8'300	10'595	10'774	11'924	10'007	6'633	3'008	3'190	85'282	212.5
1982	4'431	4'962	4'805	5'279	7'231	8'166	10'878	11'054	9'864	6'921	3'186	2'980	79'757	198.7
1983	4'329	4'746	5'166	5'325	7'152	9'113	10'076	10'913	9'558	6'579	3'061	3'408	79'426	197.9
1984	3'896	4'115	5'194	5'719	6'643	9'538	10'853	11'352	11'066	7'600	3'775	3'838	83'589	208.3
1985	4'312	4'316	5'420	5'532	8'406	10'065	10'943	11'510	10'332	7'787	3'936	3'292	85'851	213.9
1986	4'363	4'209	5'768	4'720	7'655	7'626	9'266	10'329	8'990	6'880	3'274	3'360	76'440	190.5
1987	4'255	4'044	4'823	5'301	6'590	8'432	9'628	10'548	8'842	6'823	3'403	2'993	75'682	188.6
1988	3'727	4'069	4'666	4'748	5'743	8'135	8'943	9'855	8'756	6'459	3'394	3'138	71'633	178.5
1989	4'146	4'027	5'774	4'911	6'608	7'947	9'894	10'260	9'490	7'014	3'557	3'696	77'324	192.6
1990	3'725	3'903	5'102	5'475	6'992	8'384	10'304	10'495	9'228	6'999	3'592	3'536	77'735	193.7
1991	3'809	4'003	5'076	5'039	6'151	7'344	8'717	10'016	7'797	6'163	3'364	3'732	71'211	177.4
1992	3'766	4'959	5'001	4'911	6'276	7'162	8'773	9'728	8'084	5'940	3'610	3'790	72'000	179.4
1993	4'157	4'366	4'745	4'762	5'444	6'638	7'422	8'208	7'320	5'216	3'335	3'367	64'980	161.9
1994	4'113	4'128	4'861	4'171	5'138	6'225	6'914	8'173	6'748	5'142	3'205	3'262	62'080	154.7
1995	3'595	4'169	4'562	4'378	5'428	5'867	6'213	7'237	6'769	5'020	3'669	2'970	59'877	149.2
1996	3'792	3'988	4'803	3'693	4'600	5'227	5'737	7'429	6'240	4'705	3'324	3'213	56'751	141.4
1997	3'388	4'014	4'397	4'063	4'754	5'947	5'897	7'451	6'188	5'349	3'442	3'307	58'197	145.0
1998	3'665	4'492	4'897	4'369	4'956	6'183	6'117	7'435	6'600	4'911	3'672	3'166	60'463	150.6
1999	3'827	3'954	4'973	4'390	4'985	6'444	5'961	7'051	6'650	5'039	3'841	3'275	60'390	150.5
2000	4'107	4'538	5'471	4'496	5'141	6'867	6'230	6'929	6'808	4'861	4'171	3'275	62'894	156.7
2001	4'074	4'315	4'990	4'396	5'086	6'419	5'305	5'816	5'330	4'785	4'179	3'118	57'813	144.0
2002	3'561	3'632	4'375	3'417	4'155	5'076	5'415	5'802	4'447	4'237	3'036	2'599	49'752	124.0
2003	3'866	3'871	4'523	3'287	4'190	4'588	4'992	5'444	4'859	4'023	3'334	3'230	50'207	125.1
2004	3'137	3'878	3'942	3'542	4'334	5'180	4'772	5'723	5'314	4'343	3'134	2'804	50'103	124.8

⁴ Ab 1997 sind Dauergäste unter ihrem Herkunftsland enthalten

Logiernächte in Hotel- und Privatzimmern nach Monaten seit 1960

Jahr	Januar	Februar	März	April	Mai	Juni	Juli	August	September	Oktober	November	Dezember	Total	Index
1960	1'980	2'059	3'627	5'952	6'687	9'749	12'673	15'458	8'897	4'595	2'607	2'078	76'362	100.0
1961	2'153	2'111	3'671	6'362	7'528	10'135	12'938	15'640	10'870	6'318	2'899	2'829	83'454	109.2
1962	1'992	2'152	4'301	7'051	7'618	10'905	14'947	18'690	11'644	6'475	3'146	2'938	91'859	120.0
1963	2'429	2'517	4'060	7'016	8'553	14'025	18'941	23'173	15'147	8'913	4'817	3'407	112'998	147.9
1964	3'365	3'912	6'983	6'347	10'064	11'885	20'130	24'219	13'238	7'552	4'532	3'608	115'835	151.6
1965	3'975	4'446	6'017	8'808	10'279	13'081	19'516	23'874	13'745	8'943	3'829	3'800	120'313	157.5
1966	4'632	4'781	5'970	9'756	11'792	14'406	21'074	25'485	16'758	9'819	3'579	4'839	132'891	174.0
1967	6'285	6'940	10'752	7'497	10'202	13'413	20'792	24'340	15'013	9'519	3'956	4'932	133'641	175.0
1968	5'192	6'642	6'172	10'753	9'635	16'793	20'883	21'313	13'730	7'601	4'406	5'108	128'228	167.9
1969	5'755	6'178	7'134	9'999	12'543	13'581	21'650	21'363	15'176	10'042	5'166	5'640	134'227	175.8
1970	6'230	6'644	11'280	8'950	12'633	14'576	20'580	24'204	16'156	12'418	5'350	6'226	145'247	190.2
1971	6'913	7'149	8'221	13'603	11'969	14'491	20'993	23'323	15'844	12'495	5'370	8'687	149'058	195.2
1972	9'900	11'924	14'714	13'517	15'494	18'210	26'738	28'617	21'161	12'557	7'764	10'374	190'970	250.1
1973	11'685	10'797	12'848	15'248	13'608	18'069	23'600	22'350	20'155	11'054	7'551	9'183	176'148	230.7
1974	12'978	12'521	13'952	16'819	15'706	17'129	21'684	23'330	18'740	9'606	8'990	11'619	183'074	239.7
1975	12'065	13'331	15'566	11'659	16'139	15'833	21'957	21'948	18'809	11'648	6'634	10'128	175'717	230.1
1976	11'611	12'514	12'383	12'992	15'189	16'720	21'767	23'824	19'082	11'195	7'037	10'436	174'750	288.8
1977	12'602	14'340	12'347	14'265	15'663	17'186	21'566	22'526	18'807	11'482	7'255	9'173	177'212	232.1
1978	13'344	14'015	17'862	10'108	15'336	14'177	20'090	19'847	14'394	9'523	6'087	9'080	163'863	214.6
1979	11'061	13'054	12'108	14'126	11'810	15'302	20'556	19'382	16'261	11'072	5'840	9'606	160'178	209.8
1980	13'605	15'701	14'765	12'906	14'665	17'151	21'403	23'104	20'032	12'266	6'133	10'712	182'443	238.9
1981	13'103	15'575	15'065	15'255	13'887	18'037	21'116	22'345	16'943	11'495	5'186	9'139	177'146	232.0
1982	12'969	14'299	14'198	11'886	11'609	14'115	19'986	21'441	16'093	11'583	5'811	7'599	161'589	211.6
1983	12'352	14'720	15'040	10'543	11'670	14'370	17'047	18'704	15'624	10'873	5'691	7'787	154'421	202.2
1984	11'399	12'646	15'069	10'949	11'042	14'762	17'158	19'465	16'898	11'765	7'011	9'582	157'746	206.6
1985	12'597	14'715	16'298	12'088	13'373	15'411	18'337	19'377	18'237	12'785	6'641	7'997	167'856	219.8
1986	12'982	14'224	17'616	11'001	13'926	12'701	15'982	18'423	15'040	12'147	6'075	8'140	158'257	207.2
1987	12'166	12'878	14'180	10'845	11'097	14'750	17'424	19'221	14'755	10'866	7'268	7'501	152'951	200.3
1988	8'971	13'459	13'751	9'348	10'105	13'027	14'335	17'152	14'341	11'319	6'235	7'498	139'541	182.7
1989	10'472	13'347	16'055	8'552	12'191	13'673	15'794	19'577	15'478	12'049	6'593	8'395	152'176	199.3
1990	9'295	12'074	12'875	10'840	12'130	14'257	16'813	19'340	15'405	12'178	6'204	8'450	149'861	196.3
1991	9'918	12'053	12'209	8'849	11'458	13'733	16'037	18'417	14'943	11'066	5'835	8'485	143'003	187.3
1992	11'000	13'476	14'243	10'313	10'863	14'210	16'025	18'515	14'389	10'714	6'066	8'404	148'218	194.1
1993	10'580	13'121	12'019	9'542	10'554	12'510	13'972	14'993	13'816	9'158	5'701	8'314	134'280	175.8
1994	11'088	12'598	12'646	7'734	9'051	12'235	13'820	14'717	13'541	8'915	5'462	7'367	129'174	169.2
1995	10'290	12'574	11'335	9'314	10'005	12'633	11'869	13'827	13'234	8'914	6'459	7'056	127'510	167.0
1996	9'517	12'305	13'252	7'824	9'210	10'009	10'622	13'550	10'929	9'177	5'768	7'101	119'264	156.2
1997	9'214	11'930	11'767	7'537	9'524	10'942	10'237	13'778	11'422	9'927	5'992	7'698	119'968	157.1
1998	9'513	12'963	11'473	10'301	9'745	11'141	11'047	13'179	11'556	9'089	6'211	7'034	123'252	161.4
1999	9'833	10'598	11'059	9'156	12'356	11'899	11'048	13'074	11'732	9'621	6'396	7'401	124'173	162.6
2000	11'122	12'428	14'023	9'171	9'904	13'463	12'032	13'978	13'294	8'847	7'372	7'851	133'485	174.8
2001	11'431	12'084	13'180	8'622	9'556	11'862	10'689	12'055	10'032	8'626	7'477	7'659	123'273	161.4
2002	10'155	10'803	11'140	7'050	7'885	10'127	12'152	11'541	8'505	7'927	5'179	5'855	108'319	141.8
2003	9'608	11'096	11'214	7'178	7'764	8'683	11'643	10'872	9'056	7'568	5'693	6'777	107'152	140.3
2004	8'686	11'502	9'783	7'480	7'627	9'644	8'653	10'991	10'038	7'468	5'652	6'200	103'724	135.8

**Fremdenverkehr im Alpengebiet
Hotel- und Privatzimmer seit 1977**

Jahr	Wintersportgebiet Malbun/Steg	
	Ankünfte	Nächtigungen
1977	9'372	52'396
1978	8'973	48'112
1979	9'445	44'149
1980	12'595	53'449
1981	12'855	51'474
1982	12'193	48'302
1983	11'156	44'210
1984	12'334	42'336
1985	13'998	48'628
1986	11'755	44'114
1987	13'480	45'044
1988	12'770	42'300
1989	14'636	46'099
1990	13'981	41'125
1991	11'465	43'636
1992	12'099	46'889
1993	11'047	42'376
1994	10'700	42'761
1995	10'405	40'367
1996	9'387	36'608
1997	8'943	34'212
1998	9'734	34'213
1999	8'842	32'414
2000	8'921	34'920
2001	8'621	32'972
2002	7'594	30'172
2003	8'845	32'035
2004	8'133	28'652

Hotel- und Privatzimmer**Durchschnittliche Gastbettenbelegung nach Monaten seit 2000**

Jahr	Jan.	Febr.	März	April	Mai	Juni	Juli	August	Sept.	Okt.	Nov.	Dez.	Durchschnitt
2000	32.5%	35.8%	38.8%	25.8%	27.7%	34.2%	29.7%	34.3%	33.6%	24.3%	24.7%	27.1%	30.9%
2001	34.6%	36.8%	34.1%	24.8%	26.6%	32.4%	28.4%	30.0%	25.1%	23.5%	27.4%	27.6%	29.2%
2002	28.8%	35.3%	30.8%	24.0%	22.7%	26.6%	31.7%	29.5%	23.6%	22.9%	19.5%	21.6%	26.7%
2003	29.3%	34.8%	30.8%	21.6%	23.0%	23.7%	32.0%	29.4%	22.5%	19.0%	17.0%	21.3%	25.3%
2004	23.3%	34.0%	24.5%	21.4%	20.2%	26.8%	21.1%	30.6%	24.5%	23.8%	19.2%	20.2%	24.2%

Durchschnittliche Zimmerbelegung nach Monaten seit 2000

Jahr	Jan.	Febr.	März	April	Mai	Juni	Juli	August	Sept.	Okt.	Nov.	Dez.	Durchschnitt
2000	37.5%	42.3%	46.9%	34.6%	40.8%	47.8%	37.4%	46.1%	46.2%	37.3%	40.0%	35.4%	41.2%
2001	41.5%	41.6%	44.2%	34.0%	39.6%	44.5%	36.7%	39.4%	36.8%	33.0%	40.7%	34.9%	39.0%
2002	36.9%	38.5%	37.4%	33.6%	31.8%	36.3%	42.7%	36.6%	32.8%	32.1%	30.4%	27.2%	35.0%
2003	32.7%	38.7%	37.8%	25.7%	31.3%	33.6%	40.7%	36.1%	34.2%	28.5%	30.0%	28.4%	33.3%
2004	29.3%	37.4%	34.5%	32.3%	32.3%	37.8%	30.7%	38.2%	37.7%	32.6%	33.6%	27.3%	33.8%

Gästeankünfte in Ferienwohnungen* nach Monaten seit 1960

Jahr	Januar	Februar	März	April	Mai	Juni	Juli	August	September	Oktober	November	Dezember	Total	Index
1960	-	-	-	-	-	260	387	622	212	-	-	-	1'481	100.0
1961	-	-	-	-	-	183	756	550	426	-	-	-	1'915	129.3
1962	-	-	-	-	-	77	369	522	241	-	-	-	1'209	81.6
1963	-	-	-	-	-	141	605	679	202	-	-	-	1'627	109.8
1964	-	-	-	-	-	71	630	635	129	-	-	-	1'465	98.9
1965	-	-	-	-	-	40	564	500	75	-	-	-	1'179	79.6
1966	-	-	-	-	-	56	550	571	105	-	-	-	1'282	86.5
1967	-	-	-	-	-	16	445	370	92	-	-	-	923	62.3
1968	-	-	-	-	-	118	607	756	144	-	-	-	1'625	109.7
1969	-	-	-	-	-	78	588	537	97	-	-	-	1'300	87.9
1970	-	-	-	-	-	102	546	457	89	-	-	-	1'194	80.6
1971	241	349	226	166	93	212	564	523	183	104	16	173	2'850	192.4
1972	402	564	626	200	157	210	592	558	246	172	41	211	3'979	268.7
1973	467	508	451	374	53	322	682	576	211	169	9	348	4'170	281.6
1974	448	589	540	411	86	318	650	528	211	170	50	366	4'367	294.9
1975	648	653	639	238	174	268	574	354	186	178	56	293	4'261	287.7
1976	506	626	422	416	85	191	600	401	124	145	56	333	3'905	263.7
1977	553	556	466	411	139	160	547	327	141	165	39	292	3'796	256.3
1978	616	582	571	197	110	156	567	425	129	151	19	351	3'874	261.6
1979	711	634	487	482	148	221	595	550	212	243	96	453	4'832	326.3
1980	698	746	634	446	175	166	600	491	218	196	77	450	4'897	330.6
1981	759	726	572	693	112	199	525	466	186	182	62	447	4'929	332.8
1982	850	912	680	580	190	248	542	502	207	243	57	393	5'404	364.9
1983	767	843	779	428	224	229	475	419	277	235	96	427	5'199	351.0
1984	786	829	703	466	185	310	449	459	247	230	124	463	5'251	354.6
1985	825	840	737	501	164	230	387	419	245	266	154	411	5'179	349.7
1986	809	919	882	421	189	205	383	435	240	268	133	336	5'220	352.5
1987	756	876	754	584	219	296	406	374	259	305	174	371	5'374	362.9
1988	653	864	809	420	218	235	459	426	321	321	195	371	5'292	357.3
1989	669	818	784	354	269	261	454	436	263	272	192	367	5'139	347.0
1990	585	759	698	455	224	277	370	396	262	270	193	360	4'849	327.4
1991	524	676	662	339	196	227	391	408	286	250	169	275	4'403	297.3
1992	485	585	560	370	222	290	388	381	297	225	169	252	4'224	285.3
1993	452	547	499	350	186	237	335	312	215	202	139	235	3'709	250.4
1994	456	618	522	263	175	214	281	303	196	187	111	230	3'556	240.1
1995	554	585	550	280	162	225	318	299	228	215	156	241	3'813	257.5
1996	453	517	529	292	150	175	262	328	199	194	87	245	3'431	231.7
1997	494	571	527	241	183	235	307	297	253	213	152	275	3'748	253.1
1998	453	595	528	326	159	219	285	292	219	202	141	232	3'651	246.5
1999	533	587	567	390	285	296	382	358	324	323	273	357	4'675	315.7
2000	474	596	562	427	290	322	387	383	337	327	289	346	4'740	320.1
2001	477	579	489	377	291	311	353	360	343	306	262	360	4'508	304.4
2002	477	665	579	319	278	275	356	390	286	266	222	370	4'483	302.7
2003	477	593	518	358	251	277	315	350	286	258	220	336	4'239	286.2
2004	507	642	486	340	236	261	285	352	283	250	197	284	4'123	278.4

* Wurden 1960-1970 nur in den Monaten Juni, Juli, August und September erfasst

Logiernächte in Ferienwohnungen* nach Monaten seit 1960

Jahr	Januar	Februar	März	April	Mai	Juni	Juli	August	September	Oktober	November	Dezember	Total	Index
1960	-	-	-	-	-	2'062	5'993	11'178	3'092	-	-	-	22'325	100.0
1961	-	-	-	-	-	955	8'540	10'496	3'753	-	-	-	23'744	106.3
1962	-	-	-	-	-	999	4'652	9'178	3'882	-	-	-	18'711	83.8
1963	-	-	-	-	-	1'611	7'715	10'705	2'574	-	-	-	22'605	101.2
1964	-	-	-	-	-	1'181	7'776	11'988	2'339	-	-	-	23'284	104.3
1965	-	-	-	-	-	563	6'802	8'402	1'532	-	-	-	17'299	77.5
1966	-	-	-	-	-	686	6'823	10'684	2'090	-	-	-	20'283	90.8
1967	-	-	-	-	-	183	5'170	6'717	1'612	-	-	-	13'682	61.3
1968	-	-	-	-	-	1'278	7'739	9'878	2'432	-	-	-	21'327	95.5
1969	-	-	-	-	-	649	7'779	8'964	1'426	-	-	-	18'818	84.3
1970	-	-	-	-	-	1'274	7'807	8'571	2'251	-	-	-	19'903	89.2
1971	3'145	3'327	3'476	2'696	1'067	2'493	8'064	8'653	3'331	1'582	278	1'636	39'748	178.0
1972	4'491	5'336	6'105	3'149	1'383	2'575	8'762	10'267	3'752	1'959	317	2'234	50'330	225.4
1973	4'100	5'472	6'455	4'939	499	4'026	11'684	11'335	3'579	2'605	139	3'343	58'176	260.6
1974	4'058	5'677	6'139	5'513	474	2'932	10'427	9'084	2'740	2'159	229	3'419	52'851	236.7
1975	4'965	6'009	6'765	2'481	1'188	2'622	9'215	5'634	1'940	1'647	247	3'014	45'727	204.8
1976	4'815	5'900	4'354	4'742	654	2'143	9'601	6'239	1'374	1'345	451	3'815	45'433	203.5
1977	4'934	5'562	5'415	4'630	912	1'675	8'890	4'354	1'482	1'434	192	2'840	42'320	189.6
1978	5'521	5'540	6'576	1'706	840	1'835	9'112	5'910	1'453	1'424	172	3'452	43'541	195.0
1979	6'538	6'129	4'760	5'581	1'148	1'698	9'217	8'898	2'165	1'931	460	3'565	52'090	233.3
1980	6'284	7'237	7'173	4'265	1'216	1'352	8'180	6'373	2'515	1'562	416	4'032	50'605	226.7
1981	6'992	7'024	6'276	7'603	814	1'582	7'318	6'627	2'048	1'324	339	4'398	52'345	234.5
1982	6'780	8'636	7'284	5'534	1'160	1'827	6'909	5'887	1'723	1'782	322	3'659	51'503	230.7
1983	6'136	6'889	7'239	3'096	1'424	1'325	5'744	5'135	2'065	1'162	309	3'057	43'581	195.2
1984	6'092	7'114	5'966	4'053	1'080	2'009	5'926	5'430	1'741	1'385	315	3'453	44'564	199.6
1985	6'192	6'575	6'629	4'088	925	1'338	4'666	4'676	1'600	1'781	605	3'088	42'163	188.9
1986	6'117	7'822	8'402	2'782	1'008	1'250	4'511	4'966	2'002	1'733	536	2'463	43'592	195.3
1987	5'688	7'214	6'298	4'907	1'396	2'110	4'688	4'293	1'729	2'241	565	2'617	43'746	196.0
1988	4'407	7'486	6'792	2'711	1'181	1'375	5'481	4'758	2'055	2'151	603	2'434	41'434	185.6
1989	4'721	6'339	6'765	1'972	1'571	1'717	5'220	5'186	1'657	1'672	489	2'311	39'620	177.5
1990	4'142	5'763	5'537	3'524	1'196	1'635	4'280	4'699	1'604	1'602	532	2'373	36'887	165.2
1991	4'143	5'347	5'550	2'054	1'004	1'390	4'339	4'735	1'764	1'561	383	1'883	34'153	153.0
1992	3'656	5'005	4'477	2'612	1'295	2'038	4'534	4'110	2'054	1'248	408	1'661	33'098	148.3
1993	3'374	4'222	3'797	2'430	955	1'364	4'109	3'677	1'460	1'174	388	1'463	28'413	127.3
1994	3'373	5'440	4'644	1'823	1'068	1'279	3'170	3'267	1'226	1'014	230	1'468	28'002	125.4
1995	3'782	3'797	3'997	2'012	843	1'484	3'520	3'479	1'513	1'046	385	1'528	27'386	122.7
1996	3'302	4'033	3'768	1'747	713	1'321	3'146	3'114	1'510	929	182	1'568	25'333	113.5
1997	3'396	4'168	3'799	1'299	1'013	1'398	3'429	3'200	1'841	1'294	347	1'727	26'911	120.5
1998	3'209	4'782	4'288	2'403	754	1'152	3'272	3'039	1'355	1'157	341	1'309	27'061	121.2
1999	3'248	3'633	3'666	2'063	1'246	1'444	3'985	3'674	1'821	1'743	807	2'110	29'440	131.8
2000	3'043	3'586	3'393	2'847	1'246	1'636	4'094	4'161	1'824	1'592	698	1'932	30'052	134.6
2001	2'982	3'742	3'410	2'378	1'333	1'554	3'496	3'962	2'297	1'475	722	2'174	29'525	132.3
2002	2'825	3'818	3'496	1'518	1'326	1'588	3'345	4'062	1'546	1'285	494	2'125	27'428	122.9
2003	2'834	3'710	3'254	1'887	1'123	1'593	2'914	3'602	1'469	1'621	762	1'980	26'749	119.8
2004	2'976	3'691	2'999	1'783	1'035	1'365	2'972	3'389	1'621	1'292	473	1'582	25'178	112.8

* Wurden 1960-1970 nur in den Monaten Juni, Juli, August und September erfasst

Massenlager (Matratzenlager) Ankünfte seit 1960

Jahr	Januar	Februar	März	April	Mai	Juni	Juli	August	September	Oktober	November	Dezember	TOTAL	Anzahl Matratzenlager
Ankünfte														
1960	2	1	50	-	36	149	144	93	90	5	-	16	586	48
1961	21	-	69	33	75	127	228	200	161	17	1	64	996	48
1962	29	32	158	66	2	276	200	411	291	64	7	40	1'576	108
1963	13	14	143	110	-	47	121	148	102	127	-	84	909	108
1964	10	173	86	40	82	217	184	175	145	95	5	126	1'338	126
1965	108	40	71	227	16	98	257	468	272	106	-	126	1'789	190
1966	71	91	3	123	46	91	214	135	109	17	-	80	980	229
1967	35	-	58	-	44	11	70	125	118	35	-	-	496	175
1968	37	17	37	56	-	106	55	85	89	72	-	75	629	131
1969	107	54	69	38	4	84	61	107	70	24	-	145	763	101
1970	10	12	81	-	18	23	156	147	117	-	-	78	642	106
1971	85	119	59	42	17	164	82	37	225	15	-	49	894	106
1972	14	90	45	10	73	107	112	128	195	114	-	71	959	161
1973	62	83	37	34	1	84	176	147	256	29	-	41	950	161
1974	34	18	40	5	-	74	108	176	103	-	-	30	588	145
1975	29	-	31	-	22	73	76	135	140	-	-	27	533	106
1976	41	36	34	13	8	65	85	148	103	55	-	37	625	121
1977	37	124	16	4	11	119	197	167	94	58	-	30	857	159
1978	26	109	111	-	29	22	107	172	275	56	-	40	947	159
1979	75	73	20	10	28	56	229	221	230	38	-	69	1'049	159
1980	110	108	103	2	-	26	165	231	296	60	-	57	1'158	136
1981	150	54	46	2	-	37	155	205	277	32	-	66	1'024	136
1982	114	140	93	12	-	88	86	172	390	111	-	70	1'276	136
1983	179	180	150	32	5	178	181	197	430	144	-	69	1'745	171
1984	152	83	211	44	4	121	135	236	326	56	33	100	1'501	171
1985	197	161	221	66	12	275	124	248	334	76	28	98	1'840	171
1986	227	90	193	10	60	103	219	226	231	154	36	52	1'601	171
1987	172	150	218	53	-	99	340	322	503	158	63	36	2'114	194
1988	79	174	157	67	35	222	217	246	512	67	36	53	1'865	192
1989	123	251	259	2	68	117	234	182	307	65	-	34	1'642	192
1990	155	27	124	28	50	147	262	317	373	131	268	155	2'037	210
1991	181	192	139	109	96	220	213	458	326	92	71	112	2'209	210
1992	101	192	79	127	182	53	576	356	215	118	80	95	2'174	180
1993	144	232	130	114	141	167	216	323	253	60	66	213	2'059	180
1994	202	135	214	84	133	186	224	235	313	92	129	202	2'149	140
1995	155	173	216	77	142	58	44	62	150	103	24	87	1'291	140
1996	132	155	191	63	104	117	96	162	136	66	38	84	1'344	140
1997	120	133	108	92	134	103	96	176	147	78	65	107	1'359	140
1998	96	264	136	54	91	252	210	207	284	65	157	83	1'899	140
1999	112	152	128	45	167	169	171	201	265	127	117	186	1'840	140
2000	144	127	134	42	69	141	107	188	273	46	58	99	1'428	140
2001 ¹	169	248	218	67	65	186	637	753	713	132	97	148	3'433	300
2002	95	191	109	41	141	236	791	667	571	113	102	117	3'174	300
2003	193	166	142	107	56	507	600	1'351	583	93	123	154	4'075	300
2004	203	170	130	60	102	352	804	1'014	904	114	47	54	3'954	300

¹ Ab 2001: drei Betriebe zusätzlich erfasst

Massenlager (Matratzenlager) Nächtigungen seit 1960

Jahr	Januar	Februar	März	April	Mai	Juni	Juli	August	September	Oktober	November	Dezember	TOTAL
Nächtigen													
1960	2	1	52	-	58	156	124	95	92	5	-	22	607
1961	42	-	86	33	95	173	374	375	166	50	30	88	1'512
1962	36	70	161	128	2	326	283	461	291	70	10	147	1'985
1963	21	14	144	330	-	53	234	196	102	275	-	323	1'692
1964	11	181	242	47	84	262	300	187	176	143	5	586	2'224
1965	527	154	101	1'197	16	107	257	663	284	190	-	542	4'038
1966	712	560	220	848	52	91	328	527	109	17	-	547	4'011
1967	226	-	148	-	88	11	70	145	118	35	-	-	841
1968	191	100	128	269	-	351	59	85	89	72	-	384	1'728
1969	818	348	136	303	7	84	61	107	70	24	-	905	2'863
1970	43	102	479	71	72	23	164	147	117	-	-	295	1'513
1971	550	703	65	336	17	164	82	37	226	15	-	281	2'476
1972	179	564	245	20	99	107	158	128	200	117	-	393	2'210
1973	566	242	92	64	2	84	226	170	256	29	-	192	1'923
1974	260	18	35	16	-	108	108	211	103	-	-	180	1'039
1975	246	-	44	-	28	79	76	166	140	-	-	61	840
1976	247	66	34	13	24	65	85	148	103	60	-	132	977
1977	142	342	24	14	11	123	407	171	94	58	-	184	1'570
1978	138	243	431	-	44	36	117	172	290	56	-	190	1'717
1979	219	315	20	46	28	56	496	221	232	74	-	312	2'019
1980	288	284	118	8	-	34	209	243	334	60	-	117	1'695
1981	391	392	70	8	-	37	222	239	277	32	-	306	1'974
1982	412	369	93	12	-	88	87	189	528	111	-	260	2'149
1983	365	493	191	78	10	178	201	231	481	144	-	144	2'516
1984	215	174	386	90	4	149	161	238	362	70	40	286	2'175
1985	426	464	274	179	18	275	199	288	340	87	28	240	2'818
1986	455	292	254	15	60	104	335	232	256	208	41	175	2'427
1987	319	266	386	237	-	234	485	457	547	177	63	75	3'246
1988	114	381	312	188	41	326	261	278	514	72	36	128	2'651
1989	361	500	467	4	68	139	234	188	433	65	-	51	2'510
1990	161	42	158	72	50	187	266	441	490	357	328	328	2'880
1991	353	460	323	223	275	372	310	1'016	712	345	108	499	4'996
1992	163	249	243	337	310	99	279	426	267	183	260	201	3'017
1993	199	504	232	397	296	343	662	479	445	122	232	319	4'190
1994	390	264	405	334	263	230	410	322	377	188	267	263	3'713
1995	259	455	322	332	283	90	192	122	368	264	62	233	2'982
1996	270	306	239	174	130	147	261	270	283	88	116	209	2'493
1997	172	226	288	272	317	125	162	600	325	92	139	138	2'856
1998	126	415	274	209	231	308	422	272	493	107	258	170	3'285
1999	172	428	280	168	467	271	219	253	440	180	234	270	3'382
2000	182	384	290	119	135	339	125	411	366	152	122	147	2'772
2001 ¹	386	787	599	321	108	321	941	1'187	806	200	208	300	6'164
2002	307	766	471	141	272	303	1'140	1'101	812	385	177	263	6'138
2003	446	561	606	477	83	588	857	1'789	715	213	197	344	6'876
2004	477	758	460	267	160	593	907	1'231	1'185	347	100	202	6'687

¹ Ab 2001: drei Betriebe zusätzlich erfasst

Zeltplätze (Camping)¹**Nächtigungen nach Jahr und Herkunftsland seit 1960**

Jahr	Deutschland	Schweiz	Grossbritannien	Frankreich	Dänemark	Niederlande	USA	Schweden	Belgien	Österreich	Norwegen	Andere	TOTAL
1960	2'897	133	161	149	90	60	105	8	22	44	20	27	3'716
1961	2'545	306	460	769	119	338	303	102	231	142	337	154	5'806
1962	2'920	342	929	831	294	420	155	136	181	140	107	580	7'035
1963	2'218	203	592	852	378	606	235	145	278	70	45	332	5'954
1964	1'638	243	615	719	303	524	278	173	303	116	112	479	5'503
1965	1'869	420	1'549	1'197	312	655	423	168	241	57	56	400	7'347
1966	2'900	2'704	2'615	1'566	705	1'307	403	311	300	273	118	659	13'861
1967	5'148	3'924	2'150	1'427	1'388	1'364	877	456	424	308	190	893	18'549
1968	3'766	4'681	2'699	2'601	1'162	1'800	472	353	337	173	116	1'348	19'508
1969	5'662	5'967	5'513	1'584	1'601	4'484	872	429	746	188	265	2'137	29'448
1970	7'226	6'506	5'997	2'192	2'034	5'115	1'220	516	695	328	334	2'978	35'141
1971	5'960	5'696	6'153	2'569	1'585	4'426	1'374	479	632	232	273	2'385	31'764
1972	5'727	4'948	5'209	2'296	1'197	4'573	890	384	451	124	184	1'906	27'889
1973	5'102	4'614	4'967	2'540	1'310	3'577	958	369	752	193	141	1'968	26'491
1974	4'843	4'955	4'030	1'942	1'075	5'491	774	371	1'123	225	194	1'855	26'878
1975	6'008	6'068	3'718	1'995	620	4'295	588	277	629	75	181	2'231	26'685
1976	2'544	4'895	2'068	1'984	842	3'782	554	507	642	302	289	2'955	21'364
1977	2'773	7'901	1'179	1'394	628	3'889	563	449	622	188	244	1'967	21'797
1978	2'273	11'716	1'197	1'111	381	2'978	464	306	231	108	194	2'040	22'999
1979	2'378	16'285	1'152	1'139	492	2'314	303	377	204	117	211	1'864	26'836
1980	2'543	22'322	1'297	910	389	2'200	524	250	242	168	182	2'062	33'089
1981	2'033	16'287	1'891	1'403	580	2'539	325	265	238	223	234	2'164	28'182
1982	2'431	19'153	1'527	954	330	2'123	395	247	293	298	195	3'458	31'404
1983	3'157	15'133	1'210	641	504	3'068	455	321	227	130	235	4'013	29'094
1984	2'460	16'947	1'219	950	183	2'078	601	194	147	128	124	3'446	28'477
1985	1'776	21'260	889	639	262	1'129	308	200	138	67	165	3'557	30'390
1986	1'588	12'807	696	507	139	810	229	199	93	128	138	3'222	20'556
1987	2'013	13'754	575	410	224	975	283	210	69	85	44	2'571	21'213
1988	2'033	14'551	462	382	82	684	138	139	26	68	65	2'385	21'015
1989	1'824	15'548	477	318	72	514	309	69	44	44	69	2'098	21'386
1990	1'230	12'609	343	417	110	467	132	78	45	43	20	1'834	17'328
1991	1'930	11'639	377	404	197	666	95	169	116	97	26	2'597	18'313
1992	2'309	10'700	168	427	64	561	99	73	59	80	71	2'576	17'187
1993	3'008	10'184	219	361	97	512	86	94	28	89	86	2'274	17'038
1994	2'629	9'404	194	240	37	655	84	96	143	124	55	2'425	16'086
1995	2'101	9'099	173	202	128	799	65	37	46	124	40	1'567	14'381
1996	1'291	9'992	161	119	180	722	55	49	44	31	21	671	13'336
1997	1'306	10'643	180	200	95	664	54	53	46	31	66	750	14'088
1998	1'572	10'738	186	138	89	683	78	87	31	97	41	814	14'554
1999	1'343	11'798	196	72	102	627	39	33	70	44	40	601	14'965
2000	931	12'606	153	26	112	326	23	27	10	7	37	433	14'691
2001	804	14'492	74	42	91	670	22	27	15	27	12	880	17'156
2002	684	15'255	87	39	65	226	54	38	32	33	38	542	17'093
2003	665	14'570	97	34	123	457	18	46	13	27	65	462	16'577
2004	1'019	14'060	88	87	56	327	31	13	30	19	40	798	16'568

¹ inkl. feste Wohnwagen

Zeltplätze (Camping)¹**Nächtigungen nach Jahr und Monaten seit 1960**

Jahr	Januar	Februar	März	April	Mai	Juni	Juli	August	September	Oktober	November	Dezember	TOTAL
1960	-	-	-	2	36	34	666	1'828	1'086	64	-	-	3'716
1961	-	-	-	20	71	126	3'009	2'114	466	-	-	-	5'806
1962	-	-	-	33	76	692	2'162	3'711	361	-	-	-	7'035
1963	-	-	-	-	-	429	2'419	2'872	234	-	-	-	5'954
1964	-	-	-	-	103	495	2'314	2'399	192	-	-	-	5'503
1965	-	-	-	95	171	627	2'779	3'178	381	116	-	-	7'347
1966	-	-	-	143	398	1'582	4'818	5'776	1'036	108	-	-	13'861
1967	-	-	-	221	524	1'396	6'108	9'076	1'202	22	-	-	18'549
1968	-	-	-	-	-	19'508
1969	-	-	-	382	1'242	3'020	12'156	11'180	1'367	101	-	-	29'448
1970	-	-	-	659	1'478	3'405	14'986	12'582	1'847	184	-	-	35'141
1971	-	-	-	459	1'001	3'222	12'797	12'434	1'669	182	-	-	31'764
1972	-	-	-	418	789	2'602	12'048	10'767	1'225	40	-	-	27'889
1973	-	-	-	784	717	2'608	10'537	10'512	1'333	-	-	-	26'491
1974	-	-	-	155	686	2'388	10'690	11'138	1'580	241	-	-	26'878
1975	-	-	232	617	1'470	4'836	8'697	8'842	1'419	572	-	-	26'685
1976	-	-	-	205	1'409	2'410	9'155	7'021	1'164	-	-	-	21'364
1977	-	-	20	546	1'009	3'222	10'923	5'706	261	110	-	-	21'797
1978	-	-	45	1'212	1'675	3'073	7'635	5'970	1'389	2'000	-	-	22'999
1979	750	750	750	1'721	1'728	3'305	8'233	5'589	1'760	750	750	750	26'836
1980	600	700	700	3'199	3'610	4'259	7'705	8'502	1'814	700	700	600	33'089
1981	600	600	600	1'406	1'674	3'220	7'093	8'868	2'521	500	500	600	28'182
1982	760	760	760	2'694	2'987	3'730	7'069	7'760	3'124	500	500	760	31'404
1983	836	836	841	893	2'645	3'685	6'938	7'905	2'653	526	500	836	29'094
1984	352	352	352	2'374	2'374	3'990	7'569	7'691	3'071	-	-	352	28'477
1985	860	830	860	2'899	3'027	3'600	6'691	6'279	3'461	523	500	860	30'390
1986	588	758	550	1'924	1'799	2'182	5'057	4'952	2'273	179	-	294	20'556
1987	480	480	1'144	1'747	1'683	2'402	4'742	4'843	2'064	908	-	720	21'213
1988	970	945	955	1'510	1'826	2'213	3'968	4'212	1'848	924	462	1'182	21'015
1989	1'197	1'197	1'634	1'472	1'924	2'083	3'083	3'874	1'694	1'285	606	1'337	21'386
1990	570	540	430	1'220	1'331	1'941	3'846	4'533	1'866	251	100	700	17'328
1991	438	533	1'071	886	1'935	2'407	4'183	3'854	1'706	600	50	650	18'313
1992	388	380	960	1'023	1'971	2'501	3'556	3'675	1'661	372	50	650	17'187
1993	415	381	395	948	2'048	2'439	3'291	4'323	1'568	519	67	644	17'038
1994	415	392	406	656	1'913	1'977	3'573	3'940	1'781	338	50	645	16'086
1995	440	429	430	650	1'921	2'150	3'302	3'133	1'468	389	34	35	14'381
1996	66	66	68	726	2'023	2'346	3'286	2'844	1'352	471	44	44	13'336
1997	66	66	83	650	2'183	2'437	3'240	3'273	1'482	520	44	44	14'088
1998	68	71	113	820	2'142	2'441	3'490	3'308	1'440	529	69	63	14'554
1999	68	66	91	824	2'314	2'612	3'311	3'082	1'682	703	126	86	14'965
2000	98	68	86	861	2'364	2'794	3'136	2'989	1'626	573	52	44	14'691
2001	4	2	20	912	2'254	3'246	4'236	3'425	2'162	877	18	-	17'156
2002	-	-	29	886	2'309	3'131	4'172	3'446	2'183	937	-	-	17'093
2003	-	-	-	843	2'211	3'101	4'282	3'170	2'148	822	-	-	16'577
2004	-	-	6	877	2'259	3'015	4'067	3'232	2'208	904	-	-	16'568

¹ inkl. feste Wohnwagen

Jugendherberge**Ankünfte nach Jahr und Monaten seit 1986**

Jahr	Januar	Februar	März	April	Mai	Juni	Juli	August	September	Oktober	November	Dezember	TOTAL
1986	156	166	328	381	382	623	1'269	1'011	571	323	-	181	5'391
1987	136	119	333	521	102	730	1'168	1'145	701	396	-	129	5'480
1988	97	174	83	532	592	624	1'108	1'128	866	472	75	-	5'751
1989	123	220	392	334	599	794	841	1'240	693	498	84	-	5'818
1990	115	-	226	459	541	828	1'007	1'213	148	-	-	-	4'537
1991	-	-	-	-	-	78	1'081	911	778	611	-	-	3'459
1992	163	41	259	480	629	997	1'063	1'012	768	553	92	-	6'057
1993	78	164	257	469	609	927	897	652	704	403	190	-	5'350
1994	-	-	408	321	309	679	921	663	444	439	69	-	4'253
1995	-	-	282	316	355	640	641	575	493	334	38	-	3'674
1996	-	-	306	290	474	545	703	625	437	297	160	-	3'837
1997	-	-	293	290	435	419	678	550	300	415	82	-	3'462
1998	-	-	384	314	424	490	716	592	383	333	48	-	3'684
1999	-	-	297	291	225	675	829	727	417	222	150	-	3'833
2000	-	-	313	288	359	619	765	806	387	278	-	-	3'815
2001	-	-	-	400	628	858	929	915	514	394	-	-	4'638
2002	-	-	260	424	651	874	620	831	623	455	61	-	4'799
2003	-	-	188	422	608	693	955	874	492	590	-	-	4'822
2004	-	440	204	411	533	619	980	844	545	513	-	100	5'189

Jugendherberge**Nächtigungen nach Jahr und Monaten seit 1986**

Jahr	Januar	Februar	März	April	Mai	Juni	Juli	August	September	Oktober	November	Dezember	TOTAL
1986	334	290	483	885	724	1'093	1'780	1'408	678	893	-	536	9'104
1987	292	241	537	1'131	182	978	1'712	1'431	922	633	-	312	8'371
1988	124	348	166	1'055	1'045	931	1'526	1'397	1'174	941	77	-	8'784
1989	139	476	923	645	1'008	982	1'446	1'483	916	815	152	-	8'985
1990	156	-	418	1'176	610	1'213	1'345	1'496	746	-	-	-	7'160
1991	-	-	-	-	-	232	1'597	1'159	1'099	880	-	-	4'967
1992	189	48	424	1'252	824	1'363	1'801	1'486	1'021	842	233	-	9'483
1993	128	205	274	1'127	1'067	1'114	1'250	1'321	793	1'037	227	-	8'543
1994	-	-	641	934	384	925	1'360	1'160	776	811	82	-	7'073
1995	-	-	405	903	879	823	1'323	842	826	597	63	-	6'661
1996	-	-	444	923	773	790	944	878	803	920	239	-	6'714
1997	-	-	460	1'085	934	511	890	776	442	682	97	-	5'877
1998	-	-	644	636	890	725	918	867	677	657	75	-	6'089
1999	-	-	483	685	509	823	1'079	934	608	317	170	-	5'608
2000	-	-	475	453	443	1'062	1'136	1'067	689	495	-	-	5'820
2001	-	-	-	925	891	1'259	1'279	1'420	795	763	-	-	7'332
2002	-	-	415	765	1'251	1'283	1'571	1'371	811	683	96	-	8'246
2003	-	-	292	705	1'348	1'413	1'443	1'446	759	1'166	-	-	8'572
2004	-	440	289	719	1'124	851	1'584	1'336	970	1'127	-	531	8'971

Jugendherberge**Nächtigungen nach Herkunftsland und Jahr von 1994 bis 1997**

Herkunftsland	1994		1995		1996		1997	
	Ankünfte	Nächte	Ankünfte	Nächte	Ankünfte	Nächte	Ankünfte	Nächte
Liechtenstein	119	217	-	-	-	-	-	-
Schweiz	1'314	2'774	1'687	3'522	1'390	3'247	1'483	3'209
Österreich	102	102	116	138	140	220	14	17
Deutschland	1'101	2'129	579	1'515	882	1'329	867	1'365
Frankreich	17	17	18	19	71	71	142	142
Italien	35	60	69	84	52	73	27	29
Grossbritannien	75	83	39	41	41	45	51	58
Niederlande	35	42	34	41	91	339	16	16
Belgien	19	21	27	35	12	12	16	16
Dänemark	20	24	12	15	4	5	13	13
Schweden	35	38	23	37	25	27	42	71
Norwegen	23	29	45	48	14	18	18	23
Finnland	31	31	21	39	36	37	21	21
Spanien	83	109	38	42	48	52	36	36
Portugal	1	1	6	6	9	9	5	5
Jugoslawien (ehem.)	394	427	135	179	77	78	4	4
Griechenland	-	-	-	-	-	-	4	4
GUS, Polen, Ungarn, Tschechien, Slowakei	170	179	262	265	291	306	93	117
Rumänien, Bulgarien, Albanien	11	11	-	-	2	2	-	-
Übriges Europa	2	2	7	7	71	172	7	17
Vereinigte Staaten USA	164	181	198	218	119	129	174	220
Kanada	55	58	33	34	27	27	37	38
Übriges Amerika	76	103	44	44	36	40	18	21
Nordafrika	2	2	4	12	-	-	-	-
Republik Südafrika	1	1	-	-	-	-	2	2
Übriges Afrika	-	-	2	4	3	3	-	-
Israel	10	18	11	17	9	13	2	2
Japan	126	140	151	178	229	261	249	297
Übriges Asien	106	135	25	30	63	69	43	47
Australien, Ozeanien	126	139	88	91	95	130	78	87
Gesamt	4'253	7'073	3'674	6'661	3'837	6'714	3'462	5'877

Jugendherberge

Nächtigungen nach Herkunftsland und Jahr seit 1998

Herkunftsland	1998		1999		2000		2001		2002		2003		2004	
	Ankünfte	Nächte	Ankünfte	Nächte	Ankünfte	Nächte	Ankünfte	Nächte	Ankünfte	Nächte	Ankünfte	Nächte	Ankünfte	Nächte
Liechtenstein	-	-	-	-	30	32	102	420	24	42	209	624	266	915
Schweiz	1'479	2'760	2'026	3'053	1'485	2'627	1'899	3'148	2'348	4'565	2'268	4'215	1'915	3'562
Belgien	15	36	42	43	39	51	20	24	66	114	29	42	125	167
Dänemark	13	13	15	23	8	8	48	135	30	32	21	23	29	37
Deutschland	709	1'121	602	1'004	884	1'399	1'255	1'914	956	1'556	976	1'564	1'596	2'466
Finnland	18	35	17	17	61	64	15	15	13	13	10	11	24	25
Frankreich	42	46	40	40	28	70	92	173	42	104	62	168	64	95
Griechenland	-	-	-	-	-	-	3	3	-	-	2	2	-	-
Grossbritannien	53	61	39	54	39	46	41	66	64	73	109	179	150	263
Italien	64	73	55	65	97	121	172	226	165	202	120	196	80	101
Irland	-	-	19	49	3	5	11	13	20	20	11	11	24	27
Island	2	2	49	151	3	3	-	-	1	1	4	4	3	3
Jugoslawien (ehem.)	64	64	42	42	3	3	10	10	13	14	2	6	22	49
Luxemburg	-	-	1	1	30	60	-	-	15	30	17	34	5	6
Niederlande	43	65	51	68	37	45	54	69	38	44	62	86	34	43
Norwegen	20	23	22	22	10	10	18	18	11	11	25	32	28	41
Österreich	235	421	2	2	309	309	52	58	209	395	61	92	71	94
Polen	69	183	63	64	56	103	10	14	47	56	12	22	17	17
Portugal	2	2	-	-	2	4	4	24	3	3	4	6	16	24
Schweden	30	216	15	15	55	56	57	61	27	29	31	39	23	42
Slowakei	-	-	-	-	-	-	-	-	4	4	5	6	5	5
Spanien	21	27	24	24	34	34	79	87	58	61	73	94	64	76
Tschechische Rep.	61	61	155	200	149	214	49	49	135	164	50	121	24	38
Türkei	-	-	-	-	-	-	-	-	-	-	2	2	1	3
Ungarn	67	68	8	8	16	20	6	6	22	24	9	12	19	27
Übriges Europa	92	92	1	1	4	4	85	88	26	39	107	271	25	38
USA	110	148	167	198	121	139	128	137	120	214	127	158	149	206
Kanada	27	28	29	29	20	20	39	51	34	40	39	52	32	49
Übriges Amerika	20	20	18	18	26	48	30	30	29	49	25	49	29	51
Südafrika	-	-	-	-	-	-	1	1	-	-	6	8	5	5
Übriges Afrika	3	3	-	-	3	4	-	-	5	5	4	10	10	45
Israel	1	1	3	3	4	4	9	17	4	4	6	7	3	3
Japan	290	360	207	243	173	220	220	338	140	174	138	189	114	154
Nord-, Südkorea	5	5	17	17	1	1	36	36	7	7	18	21	17	19
Übriges Asien	88	98	15	15	21	22	40	41	58	85	63	66	81	110
Neuseeland	10	22	12	16	12	17	12	15	8	8	21	25	10	14
Australien, Ozeanien	31	35	77	123	52	57	41	45	57	64	94	125	109	151
Gesamt	3'684	6'089	3'833	5'608	3'815	5'820	4'638	7'332	4'799	8'246	4'822	8'572	5'189	8'971

Fremdenverkehr von 1946 bis 1979

Jahr	Hotel- und Privatzimmer				Ferienwohnungen ¹				Massenlager; Nüchti- gungen auf Matratzen- lagern	Zelt- plätze (Camping); Nüchti- gungen
	Erfasste Betriebe ²	Gäste- ankünfte	Logier- nächte	Vorhandene Gastbetten ²	Ferien- haushal- tungen	Ankünfte	Nächti- gungen	Gast- betten ³		
1946	*	8'205	26'733	*	*	*	*	*	*	*
1947	*	10'067	26'907	*	*	*	*	*	*	*
1948	*	11'111	30'336	*	*	752	12'764	*	*	*
1949	*	10'950	28'961	*	*	810	16'464	*	*	*
1950	*	11'339	29'760	*	*	934	17'499	*	*	*
1951	*	11'431	24'336	*	*	666	10'249	*	*	*
1952	*	12'766	28'086	*	*	767	12'945	*	*	*
1953	*	15'999	37'360	*	*	954	14'894	*	*	*
1954	*	17'339	40'020	*	*	748	12'625	*	*	*
1955	*	20'815	44'908	*	*	946	14'328	*	*	*
1956	*	22'019	43'332	*	*	919	14'871	*	*	*
1957	*	22'706	40'834	*	*	1'136	18'860	*	*	*
1958	*	24'766	44'410	*	*	848	12'052	*	*	*
1959	*	34'364	61'060	*	*	801	10'186	*	*	*
1960	59	40'135	76'362	1'073	296	1'481	22'325	*	607	3'716
1961	61	43'811	82'325	1'127	382	1'988	24'873	*	1'512	5'806
1962	67	47'794	91'859	1'279	287	1'209	18'711	*	1'985	7'035
1963	64	51'138	112'998	1'265	391	1'627	22'605	521	1'692	5'954
1964	73	50'776	115'835	1'295	372	1'465	23'284	541	2'224	5'503
1965	71	52'704	120'313	1'380	297	1'179	17'299	454	4'038	7'347
1966	76	62'150	132'891	1'505	351	1'282	20'283	533	4'011	13'861
1967	75	59'969	133'641	1'457	226	923	13'682	390	841	18'549
1968	71	62'352	128'228	1'364	372	1'625	21'325	509	1'728	19'508
1969	70	66'109	134'227	1'373	336	1'300	18'818	544	2'863	29'448
1970	70	72'421	145'247	1'423	341	1'194	19'903	484	1'513	35'141
1971	69	73'961	149'058	1'457	746	2'850	39'748	481	2'476	31'764
1972	69	82'447	190'970	1'695	934	3'979	50'330	482	2'210	27'889
1973	69	76'586	176'148	1'653	1'023	4'170	58'176	613	1'923	26'491
1974	71	73'615	183'074	1'660	1'111	4'367	52'851	522	1'039	26'878
1975	70	78'553	175'717	1'696	1'031	4'261	45'727	474	840	26'685
1976	71	77'462	174'750	1'791	917	3'905	45'433	579	977	21'364
1977	72	80'425	177'212	1'848	887	3'796	42'320	533	1'570	21'797
1978	71	73'431	163'863	1'825	694	3'874	43'541	508	1'717	22'999
1979	66	73'657	160'178	1'766	1'141	4'832	52'090	586	2'019	26'836

¹ Erfasst bis 1970 die Monate Juni - September ab 1971 ganzjährig² Augustbestand³ Julibestand

Fremdenverkehr seit 1980

Jahr	Hotel- und Privatzimmer				Ferienwohnungen			Massenlageri Nächtigung auf Matratzen- lagern ^{3/4}	Zelt- plätze (Camping); Nächtigung	Jugend- herberge; Nächtigung
	Erfasste Betriebe ¹	Gäste- Ankünfte	Logier- nächte	Vorhandene Gastbetten ¹	Ankünfte	Nächtigung	Gast- betten ²			
1980	64	85'033	182'443	1'801	4'897	50'605	574	1'695	33'089	.
1981	64	85'282	177'146	1'762	4'929	52'345	575	1'974	28'182	.
1982	62	79'757	161'589	1'772	5'404	51'503	570	2'149	31'404	.
1983	60	79'426	154'421	1'708	5'199	43'581	508	2'516	29'094	.
1984	62	83'589	157'746	1'643	5'251	44'564	490	2'175	28'477	.
1985	65	85'851	167'856	1'671	5'179	42'163	447	2'818	30'390	.
1986	63	76'440	158'257	1'623	5'220	43'592	462	2'427	20'556	9'104
1987	57	75'682	152'951	1'395	5'374	43'746	430	3'246	21'213	8'371
1988	56	71'633	139'541	1'357	5'292	41'434	462	2'651	21'015	8'784
1989	57	77'324	152'176	1'409	5'139	39'620	421	2'510	21'386	8'985
1990	60	77'735	149'861	1'411	4'849	36'887	392	2'880	17'328	7'160
1991	55	71'211	143'003	1'395	4'403	34'153	392	4'996	18'313	4'967
1992	56	72'000	148'218	1'411	4'224	33'098	433	3'017	17'187	9'483
1993	57	64'980	134'280	1'469	3'709	28'413	320	4'190	17'038	8'543
1994	56	62'080	129'174	1'408	3'556	28'002	254	3'713	16'086	7'073
1995	55	59'877	127'510	1'314	3'813	27'386	328	2'982	14'384	6'661
1996	52	56'751	119'264	1'310	3'431	25'333	323	2'493	13'336	6'714
1997	52	58'197	119'968	1'349	3'748	26'911	321	2'856	14'088	5'877
1998	51	60'463	123'252	1'342	3'651	27'061	256	3'285	14'554	6'089
1999	49	60'390	124'173	1'353	4'675	29'440	378	3'382	14'965	5'608
2000	49	62'894	133'485	1'328	4'740	30'052	441	2'772	14'691	5'820
2001	46	57'813	123'273	1'312	4'508	29'525	431	6'164	17'156	7'332
2002	47	49'752	108'319	1'281	4'483	27'428	452	6'138	17'093	8'246
2003	43	50'207	107'152	1'198	4'239	26'749	369	6'876	16'577	8'572
2004	43	50'103	103'724	1'201	4'123	25'178	.	6'687	16'568	8'971

¹ Augustbestand² Julibestand³ ab 1991 ein Betrieb in Balzers⁴ Jahr 2001: drei Betriebe zusätzlich erfasst