

Fürstentum
Liechtenstein

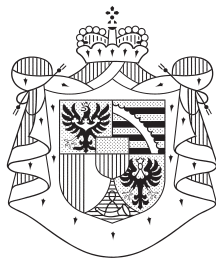

**Fremdenverkehrs-
statistik**

Jahresheft 2003

**Amt für
Volkswirtschaft**
9490 Vaduz

INHALTSVERZEICHNIS

	Seite
EINLEITUNG	5
 HOTEL- UND PRIVATZIMMER	
Monatstabellen	
Januar	12
Februar	16
März	20
April	24
Mai	28
Juni	32
Juli	36
August	40
September	44
Oktober	48
November	52
Dezember	56
 Jahrestabellen	
Gästekünfte nach Gemeinden, Betriebsarten und Monaten	63
Logiernächte nach Gemeinden, Betriebsarten und Monaten	63
Gästekünfte nach Herkunftsland und Monaten	64
Logiernächte nach Herkunftsland und Monaten	65
Gästekünfte nach Herkunftsland und Betriebsarten	66
Logiernächte nach Herkunftsland und Betriebsarten	67
Gästekünfte nach Herkunftsland und Gemeinden	68
Logiernächte nach Herkunftsland und Gemeinden	69
Durchschnittliche Aufenthaltsdauer (in Tagen) nach Herkunftsland und Betriebsarten	70
Durchschnittliche Aufenthaltsdauer (in Tagen) nach Gemeinden und Monaten	70
Vorhandene, verfügbare und belegte Gastbetten pro Tag nach Gemeinden und Monaten	71
Durchschnittliche Gastbettenbesetzung nach Gemeinden und Monaten (in Prozent)	72
Vorhandene, verfügbare und belegte Zimmer pro Tag nach Gemeinden und Monaten	73
Durchschnittliche Zimmerbelegung nach Gemeinden und Monaten (in Prozent)	74
Betriebe nach Gemeinden, Betriebsarten und Monaten	75
Hauptberuflich beschäftigtes Personal nach Gemeinden und Betriebsarten	75
Wintersportgebiet - Gästekünfte nach Monaten und Betriebsarten	76
Wintersportgebiet - Logiernächte nach Monaten und Betriebsarten	76

FERIENWOHNUNGEN

Gebäude, Wohnungen, Gastbetten, nach Ferienegebieten und Monaten	79
Ankünfte und Logiernächte nach Ferienegebieten und Monaten	79
Gästekünfte nach dem Herkunftsland und Ferienegebieten	80
Logiernächte nach dem Herkunftsland und Ferienegebieten	81
Gästekünfte nach dem Herkunftsland und Monaten	82
Logiernächte nach dem Herkunftsland und Monaten	83
Korrigendum: Gebäude, Wohnungen, Gastbetten, nach Ferienegebieten und Monaten - 2002	87
Korrigendum: Ankünfte und Logiernächte nach Ferienegebieten und Monaten - 2002	87
Korrigendum: Gästekünfte nach dem Herkunftsland und Ferienegebieten - 2002	88
Korrigendum: Logiernächte nach dem Herkunftsland und Ferienegebieten - 2002	89
Korrigendum: Gästekünfte nach dem Herkunftsland und Monaten - 2002	90
Korrigendum: Logiernächte nach dem Herkunftsland und Monaten - 2002	91

ZELTPLÄTZE (CAMPING) inkl. feste Wohnwagen

Gästekünfte nach Herkunftsland und Monaten	94
Logiernächte nach Herkunftsland und Monaten	95

MASSENLAGER

Siehe unter Vergleichstabellen, "Massenlager"	104
---	-----

VERGLEICHSTABELLEN

Gästekünfte in Hotel- und Privatzimmer nach dem Herkunftsland der Gäste seit 1960	98
Logiernächte in Hotel- und Privatzimmer nach dem Herkunftsland der Gäste seit 1960	99
Gästekünfte in Hotel- und Privatzimmer nach Monaten seit 1960	100
Logiernächte in Hotel- und Privatzimmer nach Monaten seit 1960	101
Gästekünfte in Ferienwohnungen nach Monaten seit 1960	102
Logiernächte in Ferienwohnungen nach Monaten seit 1960	103
Massenlager (Matratzenlager) Ankünfte seit 1960	104
Massenlager (Matratzenlager) Nächtigungen seit 1960	105
Zeltplätze (Camping) Nächtigungen nach Jahr und Herkunftsland seit 1960	106
Zeltplätze (Camping) Nächtigungen nach Jahr und Monaten seit 1960	107
Jugendherberge Ankünfte nach Jahr und Monaten seit 1986	108
Jugendherberge Nächtigungen nach Jahr und Monaten seit 1986	108
Jugendherberge Nächtigungen nach Herkunftsland und Jahr von 1994 - 1996	109
Jugendherberge Nächtigungen nach Herkunftsland und Jahr seit 1998	110
Fremdenverkehr von 1946 - 1979	111
Fremdenverkehr seit 1980	112
Fremdenverkehr im Alpengebiet, Hotel- und Privatzimmer seit 1977	113
Hotel- und Privatzimmer	
Durchschnittliche Gastbettenbelegung nach Monaten seit 2000	114
Durchschnittliche Zimmerbelegung nach Monaten seit 2000	114

Fremdenverkehr 2003

Einleitung

Im liechtensteinischen Fremdenverkehr 2003 wurde gesamthaft ein leichter Rückgang um 1'298 Logiernächte bzw. 0.8% gegenüber dem Vorjahr verzeichnet. Die verschiedenen Beherbergungsarten weisen folgende Nächtigungszahlen auf:

Betriebsart	Logiernächte			
	2003	2002 ¹	Veränderung	
Hotel- und Privatzimmer	107'152	108'319	-1'167	-1.1%
Ferienwohnungen	26'749	27'428	-679	-2.5%
Camping	16'577	17'093	-516	-3.0%
Jugendherberge	8'572	8'246	326	4.0%
Massenlager	6'876	6'138	738	12.0%
Total	165'926	167'224	-1'298	-0.8%

1. Hotel- und Privatzimmer

Die Jahresstatistik für die Hotel- und Privatzimmer zeigt, dass im Jahr 2003 mehr Gäste als im Vorjahr gezählt wurden, diese jedoch weniger lange blieben. So weist das Jahr 2003 eine leichte Zunahme bei den Ankünften (+1.0%) und eine leichte Abnahme bei den Logiernächten (-1.1%) auf.

Hotel- und Privatzimmer	Jahr	Vaduz	Balzers/ Triesen	Triesen- berg	Schaan/ Planken	Unter- land	Total
Anzahl Betriebe (Saisonmittelwert)	2001	7.6	9.0	11.8	6.8	9.4	44.5
	2002	7.5	8.8	11.3	6.8	9.5	43.8
	2003	8.0	8.9	9.2	6.4	9.8	42.3
Gästeankünfte	2001	17'127	13'768	12'695	9'054	5'169	57'813
	2002	14'988	11'155	11'026	8'229	4'354	49'752
	2003	15'061	10'796	11'799	8'752	3'799	50'207
Logiernächte	2001	25'840	28'875	41'163	17'673	9'722	123'273
	2002	21'679	25'505	36'810	16'293	8'032	108'319
	2003	22'050	23'584	38'037	17'108	6'373	107'152
Verfügbare Gastbetten (Saisonmittelwert)	2001	201	324	328	183	120	1'155
	2002	196	333	301	166	116	1'112
	2003	218	328	322	177	115	1'160
Gastbettenbelegung (Saisonmittelwert in %)	2001	35.2	24.4	34.4	26.5	22.3	29.2
	2002	30.3	21.0	33.5	26.9	18.9	26.7
	2003	27.7	19.7	32.4	26.5	15.1	25.3
Verfügbare Zimmer (Saisonmittelwert)	2001	111	169	157	108	65	609
	2002	107	168	145	98	63	581
	2003	118	167	146	101	59	591
Zimmerbelegung (Saisonmittelwert in %)	2001	47.3	39.3	36.6	35.3	35.6	39.0
	2002	40.1	32.9	35.4	36.3	28.8	35.0
	2003	37.3	31.3	34.0	37.4	22.0	33.3
Anwesenheitsdauer in Tagen (Saisonmittelwert)	2001	1.5	2.1	3.2	2.0	1.9	2.1
	2002	1.4	2.3	3.3	2.0	1.8	2.2
	2003	1.5	2.2	3.2	2.0	1.7	2.1

¹ Ferienwohnungen 2002: Zahlen korrigiert wegen Nachmeldungen

Die nachfolgenden Zahlen in Klammern sind die Werte des Vorjahres.

Im Jahr 2003 wurden im Durchschnitt 42.3 (43.8) Betriebe statistisch erfasst. Die Betriebe meldeten 50'207 (49'752) Gästeankünfte und 107'152 (108'319) Logiernächte. Das ergibt, erstmals seit dem Jahr 2000, eine Zunahme bei den Ankünften um 1.0% (-13.9%). Da die Gäste weniger lange blieben, wurde bei den Logiernächten ein Rückgang um 1.1% (-12.1%) verzeichnet.

Bei den Gästeankünften konnte Triesenberg den höchsten Zuwachs mit einem Plus von 7 Prozent (-13.1%) verbuchen. Ebenfalls Zuwächse wurden in Schaan/Planken und Vaduz verzeichnet. Im Unterland wurden 12.7% weniger Gäste (-15.8%) gezählt. In Balzers/Triesen waren es 3.2% weniger Gäste (19.0%).

Die grösste Zunahme bei den Logiernächte verzeichnet Schaan/Planken mit 5.0% (-7.8%). Im Unterland wurden 20.7% weniger Übernachtungen (-17.4%) gezählt.

Die durchschnittliche Gastbettenauslastung betrug im Jahr 2003 25.3% (26.7%). Die höchste Gastbettenauslastung verbuchte Triesenberg mit 32.4% (33.5%) und Vaduz mit 27.7% (30.3%).

Die durchschnittliche Zimmerbelegung reduzierte sich auf 33.3% (35.0%). Die Statistik wies im Monat Juli mit 40.7% (Juli 2002 42.7%) die höchste und im Monat April 25.7% (Dezember 2002 27.2%) die niedrigste Zimmerauslastung aus. Mit 37.4% verzeichneten die Hotelbetriebe in Schaan/Planken die höchste Zimmerauslastung.

Gäste nach Herkunftsländern mit den höchsten Nächtigungszahlen

Herkunftsland	Ankünfte				Logiernächte			
	2003	2002	Veränderung		2003	2002	Veränderung	
Deutschland	15'630	(17'140)	-1'510	-8.8%	33'550	(39'316)	-5'766	-14.7%
Schweiz	14'016	(13'014)	1'002	7.7%	28'556	(28'276)	280	1.0%
Grossbritannien	2'380	(1'806)	574	31.8%	4'989	(3'695)	1'294	35.0%
Österreich	2'256	(2'286)	-30	-1.3%	4'228	(3'939)	289	7.3%
USA	1'859	(2'253)	-394	-17.5%	4'016	(4'493)	-477	-10.6%
Italien	2'107	(1'887)	220	11.7%	3'594	(2'804)	790	28.2%
Frankreich	1'379	(1'345)	34	2.5%	2'931	(2'475)	456	18.4%
Niederlande	1'174	(1'159)	15	1.3%	2'650	(2'821)	-171	-6.1%
Liechtenstein	1'205	(1'025)	180	17.6%	2'601	(2'457)	144	5.9%
Luxemburg	381	(331)	50	15.1%	1'738	(1'243)	495	39.8%
Belgien	676	(654)	22	3.4%	1'577	(1'471)	106	7.2%
Japan	629	(697)	-68	-9.8%	1'406	(1'681)	-275	-16.4%
Übriges Europa	4'574	(4'226)	348	8.2%	9'778	(8'482)	1'296	15.3%
Andere Länder	1'941	(1'929)	12	0.6%	5'538	(5'166)	372	7.2%
Total	50'207	(49'752)	455	0.9%	107'152	(108'319)	-1'167	-1.1%

Insgesamt war festzustellen, dass die Rückgänge in den Jahren 2001 und 2002 gebremst werden konnten. Stark rückläufig sind die Nächtigungszahlen noch immer bei den Gästen aus Deutschland, den USA und Japan. Demgegenüber hatten die Logiernächte bei den Gästen aus Grossbritannien, Italien sowie aus den Übrigen Europäischen Ländern stark zugenommen.

Betriebsarten - Ankünfte - Logiernächte¹

Während die Hotels im Talgebiet gesamthaft sowohl bei den Ankünften als auch bei den Logiernächten rückläufige Zahlen verbuchten, konnten die Alpenhotels Zuwächse von 13.7% bei den Gästeankünften und 4.7% bei den Übernachtungen verzeichnen.

¹ Aus Datenschutzgründen und Vergleichszwecken sind die Privatzimmer den Hotels zugeordnet

Ankünfte und Logiernächte nach Betriebsart

Jahr	Hotels	Alpenhotels	TOTAL
Ankünfte			
2001	48'849	8'964	57'813
2002	41'901	7'851	49'752
2003	41'281	8'926	50'207
Logiernächte			
2001	89'660	33'613	123'273
2002	77'611	30'708	108'319
2003	75'009	32'143	107'152

Fremdenverkehr im Wintersportgebiet Malbun/Steg

Jahr	Wintersportgebiet Malbun/Steg	
	Ankünfte	Logiernächte
2001	8'621	32'972
2002	7'594	30'172
2003	8'845	32'035

Der Anteil der Hotelbetriebe im Wintersportgebiet betrug im Jahr 2003 17.6% (15.3%) aller Ankünfte und 29.9% (27.9%) aller Nächtigungen der Hotel- und Privatzimmer in Liechtenstein.

Hauptberuflich Beschäftigte

In den erfassten Betrieben waren im Jahresdurchschnitt hauptberuflich 348 (373) Personen beschäftigt. Im Berichtsjahr lag der Frauenanteil der Gesamtbeschäftigten bei 60.3% (60.6%).

2. Ferienwohnungen¹

5.4% weniger Gästeankünfte und 2.5% weniger Übernachtungen wurden im Jahr 2003 bei den erfassten Ferienwohnungen verbucht. Die Vermieter meldeten 4'239 (4'483) Ankünfte und 26'749 (27'428) Nächtigungen. Im Jahresdurchschnitt wurden 63 Gebäude mit 89 Wohnungen erfasst. Durchschnittlich waren 355 Gastbetten verfügbar. Aufgrund von Nachmeldungen wurden die Zahlen des Jahres 2002 angepasst.

Gästeankünfte und Logiernächte ausgewählter Länder in den Ferienwohnungen

Herkunftsland	Ankünfte		Logiernächte	
	2003	2002 ²	2003	2002 ²
Liechtenstein	2'231	(2'282)	11'825	(11'699)
Deutschland	1'060	(1'152)	8'684	(8'951)
Schweiz	706	(707)	4'566	(4'494)
Niederlande	79	(110)	563	(895)
Belgien	46	(63)	345	(384)
Österreich	42	(82)	240	(424)
Andere	75	(87)	526	(581)
G e s a m t	4'239	(4'483)	26'749	(27'428)

¹ Jahr 2001 und früher teilweise geschätzt

² Jahr 2002: Korrigierte Zahlen wegen Nachmeldungen

3. Jugendherberge

Gästeankünfte und Logiernächte ausgewählter Länder

Im Jahr 2003 waren in der Jugendherberge 4'822 (4'799) Ankünfte und 8'572 (8'246) Nächtigungen zu verzeichnen. Das ergibt im Vergleich zum Vorjahr bei den Ankünften eine Zunahme um 0.5% und bei den Nächtigungen eine Zunahme um 4.0%.

Herkunftsland	Ankünfte	Logiernächte
Schweiz	2'268	4'215
Deutschland	976	1'564
Liechtenstein	209	624
Italien	120	196
Japan	138	189
Grossbritannien	109	179
Frankreich	62	168
USA	127	158
Australien, Ozeanien	94	125
Tschechische Republik	50	121
Spanien	73	94
Österreich	61	92
Niederlande	62	86
Kanada	39	52
Schweden	31	39
Belgien	29	42
Übriges Europa	231	442
Übriges Asien	87	94
Übriges Amerika	25	49
Andere Länder	31	43
G e s a m t	4'822	8'572

4. Zeltplätze

Für die beiden Campingplätze wurden im Berichtsjahr 16'577 (17'093) Übernachtungen gemeldet. Dies ergibt im Vergleich zum Vorjahr eine Abnahme um 3.0%. Ein Campingplatz wurde wegen baulichen Veränderungen in seiner Kapazität deutlich reduziert.

5. Massnlager (Matratzenlager)

Die Massnlager sind auf neun Betriebe verteilt. Erfasst wurden sieben Betriebe im Alpengebiet, unter anderem die beiden Hütten des Liechtensteinischen Alpenvereins (Gafadurahütte und Pfälzerhütte) und das Jugendheim Pradamé, sowie je ein Betrieb in Schaan und in Balzers. Es standen rund 300 Schlafplätze zur Verfügung. Für die 4'075 (3'174) Gäste wurden 6876 (6'138) Nächtigungen gebucht. Die Gästeankünfte haben sich somit gegenüber dem Vorjahr um 28.4% und die Nächtigungen um 12.0% erhöht.

Diese und weitere Publikationen finden Sie im Internet unter www.avw.llv.li.

Wiedergabe mit Quellenangabe erwünscht.

Vaduz, 10. März 2004

AMT FÜR VOLKSWIRTSCHAFT
DES FÜRSTENTUMS LIECHTENSTEIN

Gästeankünfte in Hotel- und Privatzimmer nach dem Herkunftsland der Gäste seit 1965

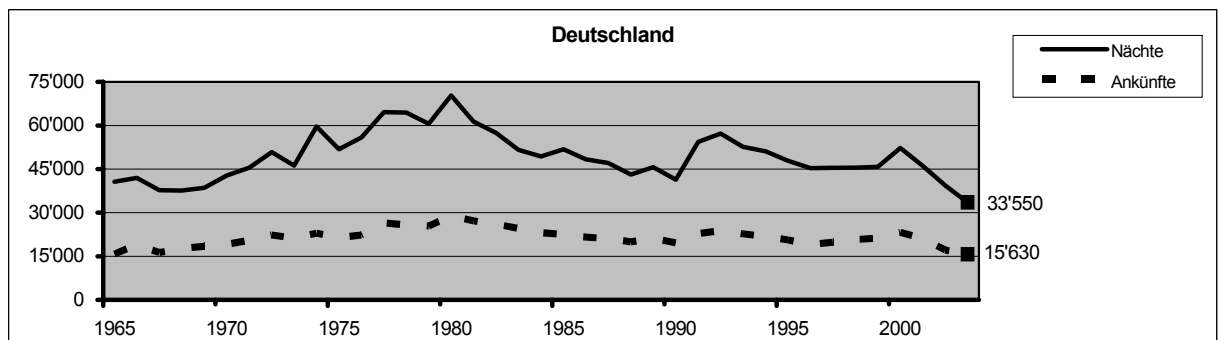
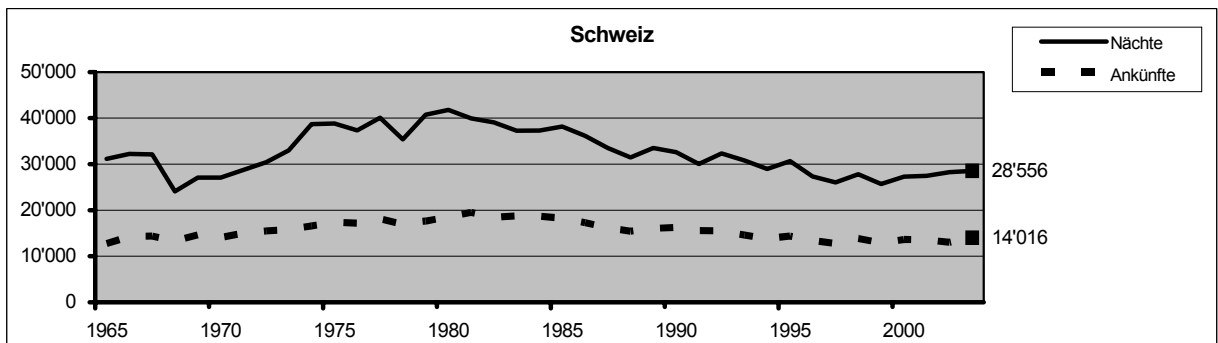
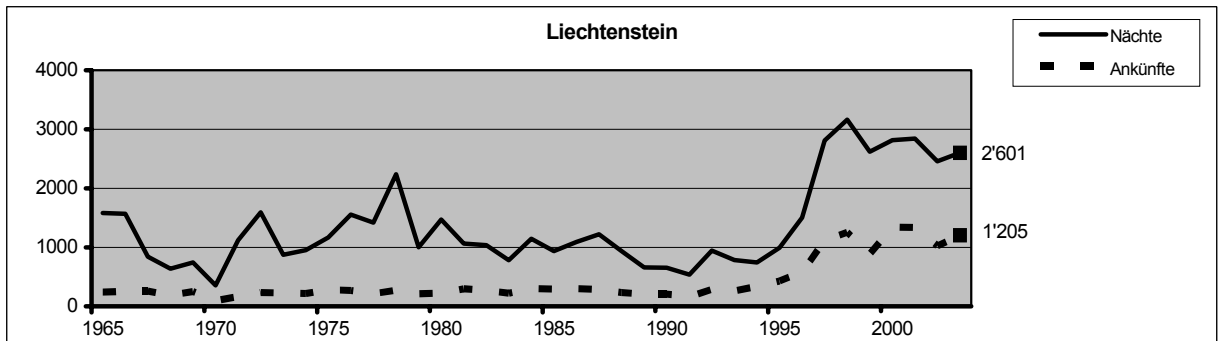
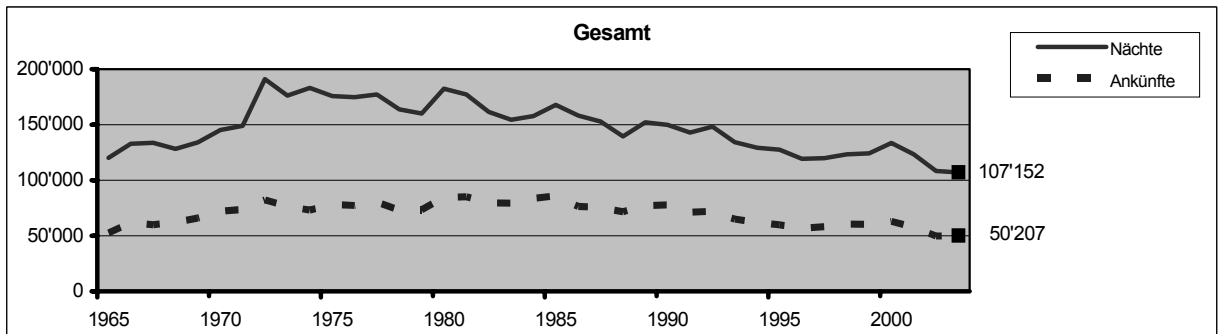

Gästekünfte in Hotel- und Privatzimmer nach dem Herkunftsland der Gäste seit 1965

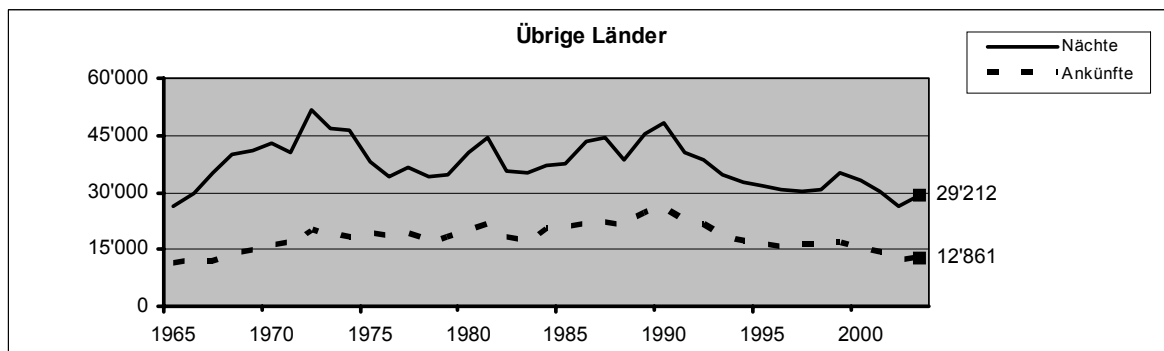
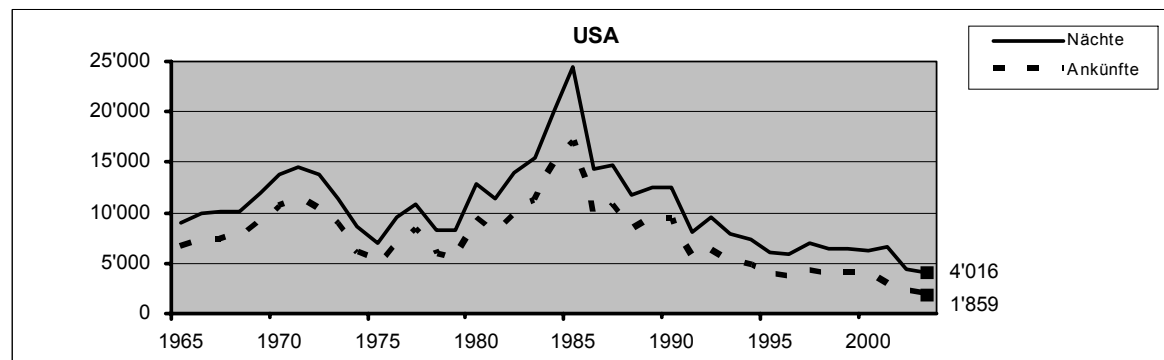
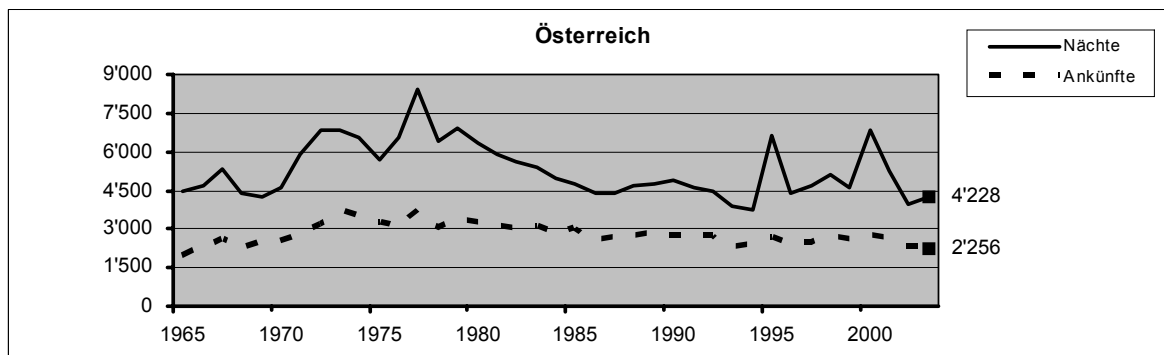
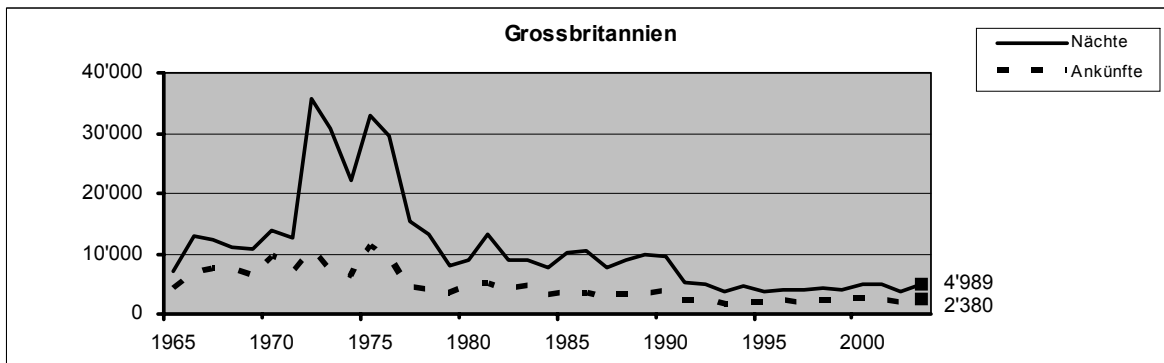

HOTEL- UND PRIVATZIMMER Monatstabellen

**01/01 BETRIEBE, GÄSTEANKÜNFTE, LOGIERNÄCHTE UND GASTBETTEN
NACH GEMEINDEN UND BETRIEBSARTEN**

Januar 2003

Gemeinden	Betriebe	Ankünfte	Logiernächte	GASTBETTEN		Besetzung
				Vorhandene	Verfügbare	
LIECHTENSTEIN	39	3'866	9'608	1'068	1'058	29.3%
Hotelbetriebe	33	2'410	4'483	793	785	18.4%
Alpenhotels	6	1'456	5'125	275	273	60.6%
Vaduz	7	739	1'008	145	145	22.5%
Hotelbetriebe	7	739	1'008	145	145	22.5%
Balzers/Triesen	8	685	1'568	299	299	16.9%
Hotelbetriebe	8	685	1'568	299	299	16.9%
Triesenberg	9	1'711	5'507	358	356	49.9%
Hotelbetriebe	3	255	382	83	83	14.9%
Alpenhotels	6	1'456	5'125	275	273	60.6%
Schaan/Planken	6	554	1'211	164	157	24.8%
Hotelbetriebe	6	554	1'211	164	157	24.8%
Unterland	9	177	314	102	101	10.0%
Hotelbetriebe	9	177	314	102	101	10.0%

**02/02 GÄSTEANKÜNPFTE UND LOGIERNÄCHTE
NACH HERKUNFTSLAND UND BETRIEBSARTEN**

Januar 2003

Herkunftsland (Ständiger Wohnsitz)	Ankünfte		Logiernächte		Hotels		Alpenhotels	
	Gesamt	%	Gesamt	%	Ankünfte	Log.Nächte	Ankünfte	Log.Nächte
Liechtenstein	99	2.6%	205	2.1%	49	78	50	127
Schweiz	1'760	45.5%	3'964	41.3%	698	1'123	1'062	2'841
Belgien	37	1.0%	69	0.7%	32	42	5	27
Dänemark	7	0.2%	9	0.1%	7	9	-	-
Deutschland	1'051	27.2%	3'046	31.7%	795	1'413	256	1'633
Finnland	11	0.3%	23	0.2%	11	23	-	-
Frankreich	58	1.5%	96	1.0%	58	96	-	-
Griechenland	35	0.9%	151	1.6%	35	151	-	-
Grossbritannien	143	3.7%	344	3.6%	118	211	25	133
Italien	82	2.1%	157	1.6%	80	137	2	20
Irland	14	0.4%	47	0.5%	14	47	-	-
Island	-	0.0%	-	0.0%	-	-	-	-
Jugoslawien (ehem.)	16	0.4%	57	0.6%	16	57	-	-
Luxemburg	26	0.7%	131	1.4%	12	24	14	107
Niederlande	58	1.5%	188	2.0%	45	80	13	108
Norwegen	10	0.3%	14	0.1%	10	14	-	-
Österreich	101	2.6%	208	2.2%	92	162	9	46
Polen	22	0.6%	65	0.7%	19	44	3	21
Portugal	12	0.3%	17	0.2%	10	15	2	2
Schweden	6	0.2%	14	0.1%	6	14	-	-
Slowakei	7	0.2%	12	0.1%	7	12	-	-
Spanien	20	0.5%	38	0.4%	20	38	-	-
Tschechische Republik	11	0.3%	18	0.2%	11	18	-	-
Türkei	-	0.0%	-	0.0%	-	-	-	-
Unqarn	4	0.1%	8	0.1%	4	8	-	-
Übriges Europa	41	1.1%	56	0.6%	34	46	7	10
USA	110	2.8%	246	2.6%	108	238	2	8
Kanada	8	0.2%	16	0.2%	8	16	-	-
Übriges Amerika	6	0.2%	10	0.1%	6	10	-	-
Republik Südafrika	8	0.2%	13	0.1%	8	13	-	-
Übriges Afrika	-	0.0%	-	0.0%	-	-	-	-
Israel	10	0.3%	28	0.3%	8	26	2	2
Japan	32	0.8%	74	0.8%	32	74	-	-
Nord-, Südkorea	8	0.2%	116	1.2%	8	104	-	12
Übriges Asien	45	1.2%	154	1.6%	41	126	4	28
Neuseeland	2	0.1%	2	0.0%	2	2	-	-
Australien,Ozeanien	6	0.2%	12	0.1%	6	12	-	-
Gesamt	3'866	100.0%	9'608	100.0%	2'410	4'483	1'456	5'125

03/03 GÄSTEANKÜNFTE NACH HERKUNFTSLAND UND GEMEINDEN

Januar 2003

Herkunftsland (Ständiger Wohnsitz)	Gesamt		Unter- land	Ober- land	Vaduz	Balzers Triesen	Triesen- berg	Schaan Planken	
	Anzahl	%							
1 Liechtenstein	99	2.6%	-	99	8	15	73	3	
2 Schweiz	1'760	45.5%	43	1'717	192	207	1'165	153	
3 Belgien	37	1.0%	-	37	18	5	5	9	
4 Dänemark	7	0.2%	1	6	-	2	2	2	
5 Deutschland	1'051	27.2%	82	969	222	244	318	185	
6 Finnland	11	0.3%	-	11	4	4	2	1	
7 Frankreich	58	1.5%	8	50	13	15	-	22	
8 Griechenland	35	0.9%	-	35	2	-	4	29	
9 Grossbritannien	143	3.7%	9	134	54	35	27	18	
10 Italien	82	2.1%	12	70	32	16	5	17	
11 Irland	14	0.4%	-	14	2	2	-	10	
12 Island	-	0.0%	-	-	-	-	-	-	
13 Jugoslawien (ehem.)	16	0.4%	3	13	4	7	-	2	
14 Luxemburg	26	0.7%	-	26	4	4	14	4	
15 Niederlande	58	1.5%	-	58	25	8	13	12	
16 Norwegen	10	0.3%	-	10	9	-	-	1	
17 Österreich	101	2.6%	7	94	36	14	23	21	
18 Polen	22	0.6%	1	21	1	2	5	13	
19 Portugal	12	0.3%	-	12	7	2	2	1	
20 Schweden	6	0.2%	-	6	2	2	-	2	
21 Slowakei	7	0.2%	-	7	6	1	-	-	
22 Spanien	20	0.5%	-	20	9	4	2	5	
23 Tschechische Republik	11	0.3%	4	7	2	4	-	1	
24 Türkei	-	0.0%	-	-	-	-	-	-	
25 Ungarn	4	0.1%	-	4	4	-	-	-	
26 Übriges Europa	41	1.1%	-	41	9	2	28	2	
27 USA	110	2.8%	6	104	35	43	10	16	
28 Kanada	8	0.2%	-	8	2	3	2	1	
29 Übriges Amerika	6	0.2%	1	5	1	3	-	1	
30 Republik Südafrika	8	0.2%	-	8	7	1	-	-	
31 Übriges Afrika	-	0.0%	-	-	-	-	-	-	
32 Israel	10	0.3%	-	10	4	2	4	-	
33 Japan	32	0.8%	-	32	14	16	1	1	
34 Nord-, Südkorea	8	0.2%	-	8	-	8	-	-	
35 Übriges Asien	45	1.2%	-	45	9	11	6	19	
36 Neuseeland	2	0.1%	-	2	-	-	-	2	
37 Australien, Ozeanien	6	0.2%	-	6	2	3	-	1	
Gesamt	3'866	100.0%	177	3'689	739	685	1'711	554	

04/04 LOGIERNÄCHTE NACH HERKUNFTSLAND UND GEMEINDEN

Januar 2003

Herkunftsland (Ständiger Wohnsitz)	Gesamt		Unter- land	Ober- land	Vaduz	Balzers Triesen	Triesen- berg	Schaan Planken	
	Anzahl	%							
1 Liechtenstein	205	2.1%	-	205	8	17	159	21	
2 Schweiz	3'964	41.3%	58	3'906	227	400	2'964	315	
3 Belgien	69	0.7%	-	69	22	10	27	10	
4 Dänemark	9	0.1%	3	6	-	2	2	2	
5 Deutschland	3'046	31.7%	157	2'889	304	496	1'760	329	
6 Finnland	23	0.2%	-	23	8	12	2	1	
7 Frankreich	96	1.0%	8	88	18	33	-	37	
8 Griechenland	151	1.6%	-	151	2	-	4	145	
9 Grossbritannien	344	3.6%	10	334	88	77	137	32	
10 Italien	157	1.6%	25	132	35	39	23	35	
11 Irland	47	0.5%	-	47	2	5	-	40	
12 Island	-	0.0%	-	-	-	-	-	-	
13 Jugoslawien (ehem.)	57	0.6%	25	32	20	10	-	2	
14 Luxemburg	131	1.4%	-	131	6	6	107	12	
15 Niederlande	188	2.0%	-	188	35	28	108	17	
16 Norwegen	14	0.1%	-	14	13	-	-	1	
17 Österreich	208	2.2%	7	201	52	22	74	53	
18 Polen	65	0.7%	2	63	1	22	23	17	
19 Portugal	17	0.2%	-	17	9	5	2	1	
20 Schweden	14	0.1%	-	14	2	10	-	2	
21 Slowakei	12	0.1%	-	12	10	2	-	-	
22 Spanien	38	0.4%	-	38	20	6	2	10	
23 Tschechische Republik	18	0.2%	10	8	3	4	-	1	
24 Türkei	-	0.0%	-	-	-	-	-	-	
25 Ungarn	8	0.1%	-	8	8	-	-	-	
26 Übriges Europa	56	0.6%	-	56	13	10	31	2	
27 USA	246	2.6%	8	238	55	126	16	41	
28 Kanada	16	0.2%	-	16	3	10	2	1	
29 Übriges Amerika	10	0.1%	1	9	1	6	-	2	
30 Republik Südafrika	13	0.1%	-	13	7	6	-	-	
31 Übriges Afrika	-	0.0%	-	-	-	-	-	-	
32 Israel	28	0.3%	-	28	8	2	18	-	
33 Japan	74	0.8%	-	74	17	54	2	1	
34 Nord-, Südkorea	116	1.2%	-	116	-	104	12	-	
35 Übriges Asien	154	1.6%	-	154	9	35	32	78	
36 Neuseeland	2	0.0%	-	2	-	-	-	2	
37 Australien,Ozeanien	12	0.1%	-	12	2	9	-	1	
Gesamt	9'608	100.0%	314	9'294	1'008	1'568	5'507	1'211	

**01/01 BETRIEBE, GÄSTEANKÜNFTE, LOGIERNÄCHTE UND GASTBETTEN
NACH GEMEINDEN UND BETRIEBSARTEN**

Februar 2003

Gemeinden	Betriebe	Ankünfte	Logiernächte	GASTBETTEN		Besetzung
				Vorhandene	Verfügbare	
LIECHTENSTEIN	40	3'871	11'096	1'152	1'140	34.8%
Hotelbetriebe	34	2'709	5'033	874	864	20.8%
Alpenhotels	6	1'162	6'063	278	276	78.5%
Vaduz	7	831	1'155	184	184	22.4%
Hotelbetriebe	7	831	1'155	184	184	22.4%
Balzers/Triesen	9	826	1'872	341	341	19.6%
Hotelbetriebe	9	826	1'872	341	341	19.6%
Triesenberg	9	1'281	6'349	334	332	68.2%
Hotelbetriebe	3	119	286	56	56	18.1%
Alpenhotels	6	1'162	6'063	278	276	78.5%
Schaan/Planken	6	692	1'390	187	178	27.9%
Hotelbetriebe	6	692	1'390	187	178	27.9%
Unterland	9	241	330	105	104	11.3%
Hotelbetriebe	9	241	330	105	104	11.3%

**02/02 GÄSTEANKÜNFTE UND LOGIERNÄCHTE
NACH HERKUNFTSLAND UND BETRIEBSARTEN**

Februar 2003

Herkunftsland (Ständiger Wohnsitz)	Ankünfte		Logiernächte		Hotels		Alpenhotels	
	Gesamt	%	Gesamt	%	Ankünfte	Log.Nächte	Ankünfte	Log.Nächte
Liechtenstein	55	1.4%	115	1.0%	18	22	37	93
Schweiz	1'479	38.2%	5'144	46.4%	726	1'127	753	4'017
Belgien	55	1.4%	158	1.4%	55	158	-	-
Dänemark	11	0.3%	17	0.2%	10	13	1	4
Deutschland	1'094	28.3%	2'398	21.6%	896	1'536	198	862
Finnland	4	0.1%	4	0.0%	4	4	-	-
Frankreich	82	2.1%	227	2.0%	69	136	13	91
Griechenland	2	0.1%	5	0.0%	2	5	-	-
Grossbritannien	178	4.6%	528	4.8%	153	302	25	226
Italien	113	2.9%	186	1.7%	109	158	4	28
Irland	10	0.3%	39	0.4%	10	39	-	-
Jugoslawien (ehem.)	21	0.5%	44	0.4%	21	44	-	-
Luxemburg	90	2.3%	465	4.2%	23	50	67	415
Niederlande	124	3.2%	409	3.7%	75	160	49	249
Norwegen	12	0.3%	23	0.2%	12	23	-	-
Österreich	114	2.9%	264	2.4%	101	188	13	76
Polen	20	0.5%	46	0.4%	20	46	-	-
Portugal	13	0.3%	13	0.1%	13	13	-	-
Schweden	19	0.5%	26	0.2%	19	26	-	-
Slowakei	7	0.2%	7	0.1%	7	7	-	-
Spanien	27	0.7%	49	0.4%	27	49	-	-
Tschechische Republik	21	0.5%	25	0.2%	21	25	-	-
Türkei	3	0.1%	7	0.1%	3	7	-	-
Unqarn	16	0.4%	23	0.2%	16	23	-	-
Übriges Europa	47	1.2%	110	1.0%	45	108	2	2
USA	102	2.6%	322	2.9%	102	322	-	-
Kanada	7	0.2%	17	0.2%	7	17	-	-
Übriges Amerika	18	0.5%	61	0.5%	18	61	-	-
Republik Südafrika	10	0.3%	19	0.2%	10	19	-	-
Übriges Afrika	7	0.2%	14	0.1%	7	14	-	-
Israel	10	0.3%	14	0.1%	10	14	-	-
Japan	41	1.1%	143	1.3%	41	143	-	-
Nord-, Südkorea	14	0.4%	43	0.4%	14	43	-	-
Übriges Asien	25	0.6%	107	1.0%	25	107	-	-
Neuseeland	3	0.1%	7	0.1%	3	7	-	-
Australien,Ozeanien	17	0.4%	17	0.2%	17	17	-	-
Gesamt	3'871	100.0%	11'096	100.0%	2'709	5'033	1'162	6'063

03/03 GÄSTEANKÜNFTEN NACH HERKUNFTSLAND UND GEMEINDEN

Februar 2003

Herkunftsland (Ständiger Wohnsitz)	Gesamt		Unter- land	Ober- land	Vaduz	Balzers Triesen	Triesen- berg	Schaan Planken	
	Anzahl	%							
1 Liechtenstein	55	1.4%	-	55	5	10	39	1	
2 Schweiz	1'479	38.2%	68	1'411	192	241	792	186	
3 Belgien	55	1.4%	2	53	16	17	-	20	
4 Dänemark	11	0.3%	-	11	2	1	1	7	
5 Deutschland	1'094	28.3%	89	1'005	244	307	240	214	
6 Finnland	4	0.1%	-	4	-	-	2	2	
7 Frankreich	82	2.1%	13	69	18	17	13	21	
8 Griechenland	2	0.1%	-	2	-	-	-	2	
9 Grossbritannien	178	4.6%	13	165	82	25	27	31	
10 Italien	113	2.9%	11	102	26	30	4	42	
11 Irland	10	0.3%	-	10	1	-	-	9	
13 Jugoslawien (ehem.)	21	0.5%	2	19	4	-	-	15	
14 Luxemburg	90	2.3%	2	88	10	7	70	1	
15 Niederlande	124	3.2%	10	114	9	36	52	17	
16 Norwegen	12	0.3%	1	11	2	3	-	6	
17 Österreich	114	2.9%	6	108	50	21	17	20	
18 Polen	20	0.5%	1	19	4	-	-	15	
19 Portugal	13	0.3%	-	13	13	-	-	-	
20 Schweden	19	0.5%	-	19	6	4	-	9	
21 Slowakei	7	0.2%	-	7	-	2	-	5	
22 Spanien	27	0.7%	2	25	13	2	3	7	
23 Tschechische Republik	21	0.5%	2	19	11	4	-	4	
24 Türkei	3	0.1%	1	2	-	-	-	2	
25 Ungarn	16	0.4%	2	14	4	2	-	8	
26 Übriges Europa	47	1.2%	4	43	15	3	5	20	
27 USA	102	2.6%	3	99	28	46	9	16	
28 Kanada	7	0.2%	-	7	5	1	-	1	
29 Übriges Amerika	18	0.5%	-	18	14	4	-	-	
30 Republik Südafrika	10	0.3%	-	10	6	-	-	4	
31 Übriges Afrika	7	0.2%	-	7	3	2	2	-	
32 Israel	10	0.3%	-	10	9	1	-	-	
33 Japan	41	1.1%	3	38	13	24	-	1	
34 Nord-, Südkorea	14	0.4%	4	10	2	8	-	-	
35 Übriges Asien	25	0.6%	1	24	17	3	-	4	
36 Neuseeland	3	0.1%	1	2	-	-	2	-	
37 Australien,Ozeanien	17	0.4%	-	17	7	5	3	2	
Gesamt	3'871	100.0%	241	3'630	831	826	1'281	692	

04/04 LOGIERNÄCHTE NACH HERKUNFTSLAND UND GEMEINDEN

Februar 2003

Herkunftsland (Ständiger Wohnsitz)	Gesamt		Unter- land	Ober- land	Vaduz	Balzers Triesen	Triesen- berg	Schaan Planken	
	Anzahl	%							
1 Liechtenstein	115	1.0%	-	115	5	13	96	1	
2 Schweiz	5'144	46.4%	81	5'063	239	395	4'151	278	
3 Belgien	158	1.4%	2	156	21	54	-	81	
4 Dänemark	17	0.2%	-	17	3	1	4	9	
5 Deutschland	2'398	21.6%	147	2'251	317	618	935	381	
6 Finnland	4	0.0%	-	4	-	-	2	2	
7 Frankreich	227	2.0%	13	214	22	53	91	48	
8 Griechenland	5	0.0%	-	5	-	-	-	5	
9 Grossbritannien	528	4.8%	20	508	125	50	249	84	
10 Italien	186	1.7%	11	175	34	41	28	72	
11 Irland	39	0.4%	-	39	2	-	-	37	
13 Jugoslawien (ehem.)	44	0.4%	3	41	4	-	-	37	
14 Luxemburg	465	4.2%	2	463	22	17	423	1	
15 Niederlande	409	3.7%	10	399	11	103	252	33	
16 Norwegen	23	0.2%	1	22	2	9	-	11	
17 Österreich	264	2.4%	6	258	82	35	83	58	
18 Polen	46	0.4%	1	45	5	-	-	40	
19 Portugal	13	0.1%	-	13	13	-	-	-	
20 Schweden	26	0.2%	-	26	7	5	-	14	
21 Slowakei	7	0.1%	-	7	-	2	-	5	
22 Spanien	49	0.4%	3	46	20	4	6	16	
23 Tschechische Republik	25	0.2%	2	23	14	5	-	4	
24 Türkei	7	0.1%	5	2	-	-	-	2	
25 Ungarn	23	0.2%	2	21	4	2	-	15	
26 Übriges Europa	110	1.0%	4	106	38	6	5	57	
27 USA	322	2.9%	3	319	47	211	13	48	
28 Kanada	17	0.2%	-	17	6	6	-	5	
29 Übriges Amerika	61	0.5%	-	61	38	23	-	-	
30 Republik Südafrika	19	0.2%	-	19	8	-	-	11	
31 Übriges Afrika	14	0.1%	-	14	3	9	2	-	
32 Israel	14	0.1%	-	14	11	3	-	-	
33 Japan	143	1.3%	3	140	16	119	-	5	
34 Nord-, Südkorea	43	0.4%	4	39	2	37	-	-	
35 Übriges Asien	107	1.0%	6	101	27	46	-	28	
36 Neuseeland	7	0.1%	1	6	-	-	6	-	
37 Australien, Ozeanien	17	0.2%	-	17	7	5	3	2	
Gesamt	11'096	100.0%	330	10'766	1'155	1'872	6'349	1'390	

**01/01 BETRIEBE, GÄSTEANKÜNFTE, LOGIERNÄCHTE UND GASTBETTEN
NACH GEMEINDEN UND BETRIEBSARTEN**

März 2003

Gemeinden	Betriebe	Ankünfte	Logiernächte	GASTBETTEN		Besetzung
				Vorhandene	Verfügbare	
LIECHTENSTEIN	43	4'523	11'214	1'185	1'173	30.8%
Hotelbetriebe	37	3'541	6'526	937	927	22.7%
Alpenhotels	6	982	4'688	248	246	61.5%
Vaduz	8	1'160	1'778	210	210	27.4%
Hotelbetriebe	8	1'160	1'778	210	210	27.4%
Balzers/Triesen	9	1'040	2'282	341	341	21.6%
Hotelbetriebe	9	1'040	2'282	341	341	21.6%
Triesenberg	10	1'243	5'252	340	338	50.2%
Hotelbetriebe	4	261	564	92	92	19.8%
Alpenhotels	6	982	4'688	248	246	61.5%
Schaan/Planken	6	799	1'443	178	169	27.6%
Hotelbetriebe	6	799	1'443	178	169	27.6%
Unterland	10	281	459	118	117	12.7%
Hotelbetriebe	10	281	459	118	117	12.7%

**02/02 GÄSTEANKÜNPFTE UND LOGIERNÄCHTE
NACH HERKUNFTSLAND UND BETRIEBSARTEN**

März 2003

Herkunftsland (Ständiger Wohnsitz)	Ankünfte		Logiernächte		Hotels		Alpenhotels	
	Gesamt	%	Gesamt	%	Ankünfte	Log.Nächte	Ankünfte	Log.Nächte
Liechtenstein	158	3.5%	403	3.6%	107	187	51	216
Schweiz	1'125	24.9%	2'492	22.2%	734	1'120	391	1'372
Belgien	59	1.3%	232	2.1%	37	59	22	173
Dänemark	15	0.3%	23	0.2%	15	23	-	-
Deutschland	1'486	32.9%	4'257	38.0%	1'077	1'968	409	2'289
Finnland	2	0.0%	2	0.0%	2	2	-	-
Frankreich	107	2.4%	175	1.6%	97	148	10	27
Griechenland	17	0.4%	24	0.2%	16	23	1	1
Grossbritannien	540	11.9%	1'188	10.6%	512	1'019	28	169
Italien	134	3.0%	210	1.9%	134	202	-	8
Irland	6	0.1%	12	0.1%	6	12	-	-
Island	2	0.0%	4	0.0%	2	4	-	-
Jugoslawien (ehem.)	17	0.4%	48	0.4%	17	48	-	-
Luxemburg	25	0.6%	98	0.9%	15	24	10	74
Niederlande	93	2.1%	352	3.1%	65	109	28	243
Norwegen	12	0.3%	13	0.1%	12	13	-	-
Österreich	130	2.9%	244	2.2%	118	218	12	26
Polen	32	0.7%	64	0.6%	32	64	-	-
Portugal	16	0.4%	24	0.2%	16	24	-	-
Schweden	13	0.3%	24	0.2%	13	24	-	-
Slowakei	10	0.2%	24	0.2%	10	24	-	-
Spanien	35	0.8%	76	0.7%	35	76	-	-
Tschechische Republik	20	0.4%	78	0.7%	13	34	7	44
Türkei	1	0.0%	4	0.0%	1	4	-	-
Unqarn	27	0.6%	36	0.3%	27	36	-	-
Übriges Europa	83	1.8%	218	1.9%	80	188	3	30
USA	156	3.4%	420	3.7%	156	420	-	-
Kanada	18	0.4%	31	0.3%	18	31	-	-
Übriges Amerika	37	0.8%	95	0.8%	31	83	6	12
Republik Südafrika	12	0.3%	16	0.1%	12	16	-	-
Übriges Afrika	6	0.1%	8	0.1%	2	4	4	4
Israel	8	0.2%	11	0.1%	8	11	-	-
Japan	36	0.8%	101	0.9%	36	101	-	-
Nord-, Südkorea	7	0.2%	9	0.1%	7	9	-	-
Übriges Asien	59	1.3%	151	1.3%	59	151	-	-
Neuseeland	12	0.3%	35	0.3%	12	35	-	-
Australien,Ozeanien	7	0.2%	12	0.1%	7	12	-	-
Gesamt	4'523	100.0%	11'214	100.0%	3'541	6'526	982	4'688

03/03 GÄSTEANKÜNFTE NACH HERKUNFTSLAND UND GEMEINDEN

März 2003

Herkunftsland (Ständiger Wohnsitz)	Gesamt		Unter- land	Ober- land	Vaduz	Balzers Triesen	Triesen- berg	Schaan Planken	
	Anzahl	%							
1 Liechtenstein	158	3.5%	-	158	10	49	78	21	
2 Schweiz	1'125	24.9%	87	1'038	205	241	420	172	
3 Belgien	59	1.3%	-	59	22	13	22	2	
4 Dänemark	15	0.3%	2	13	2	8	-	3	
5 Deutschland	1'486	32.9%	69	1'417	329	307	477	304	
6 Finnland	2	0.0%	-	2	-	1	-	1	
7 Frankreich	107	2.4%	19	88	28	24	11	25	
8 Griechenland	17	0.4%	1	16	8	6	1	1	
9 Grossbritannien	540	11.9%	38	502	227	123	74	78	
10 Italien	134	3.0%	23	111	43	20	7	41	
11 Irland	6	0.1%	-	6	1	-	-	5	
12 Island	2	0.0%	-	2	2	-	-	-	
13 Jugoslawien (ehem.)	17	0.4%	6	11	3	5	-	3	
14 Luxemburg	25	0.6%	-	25	15	-	10	-	
15 Niederlande	93	2.1%	2	91	19	30	35	7	
16 Norwegen	12	0.3%	1	11	-	-	-	11	
17 Österreich	130	2.9%	9	121	57	29	21	14	
18 Polen	32	0.7%	1	31	4	18	2	7	
19 Portugal	16	0.4%	2	14	8	5	-	1	
20 Schweden	13	0.3%	1	12	4	4	1	3	
21 Slowakei	10	0.2%	-	10	2	7	-	1	
22 Spanien	35	0.8%	1	34	18	12	-	4	
23 Tschechische Republik	20	0.4%	-	20	2	9	7	2	
24 Türkei	1	0.0%	-	1	-	-	-	1	
25 Ungarn	27	0.6%	6	21	1	8	2	10	
26 Übriges Europa	83	1.8%	1	82	31	8	23	20	
27 USA	156	3.4%	7	149	54	33	30	32	
28 Kanada	18	0.4%	-	18	10	4	3	1	
29 Übriges Amerika	37	0.8%	1	36	11	7	6	12	
30 Republik Südafrika	12	0.3%	-	12	5	1	-	6	
31 Übriges Afrika	6	0.1%	-	6	1	-	4	1	
32 Israel	8	0.2%	2	6	2	1	2	1	
33 Japan	36	0.8%	-	36	21	5	5	5	
34 Nord-, Südkorea	7	0.2%	-	7	-	6	-	1	
35 Übriges Asien	59	1.3%	2	57	12	43	1	1	
36 Neuseeland	12	0.3%	-	12	-	12	-	-	
37 Australien, Ozeanien	7	0.2%	-	7	3	1	1	2	
Gesamt	4'523	100.0%	281	4'242	1'160	1'040	1'243	799	

04/04 LOGIERNÄCHTE NACH HERKUNFTSLAND UND GEMEINDEN

März 2003

Herkunftsland (Ständiger Wohnsitz)	Gesamt		Unter- land	Ober- land	Vaduz	Balzers Triesen	Triesen- berg	Schaan Planken	
	Anzahl	%							
1 Liechtenstein	403	3.6%	-	403	11	98	249	45	
2 Schweiz	2'492	22.2%	130	2'362	257	430	1'425	250	
3 Belgien	232	2.1%	-	232	26	31	173	2	
4 Dänemark	23	0.2%	2	21	2	8	6	5	
5 Deutschland	4'257	38.0%	115	4'142	475	712	2'430	525	
6 Finnland	2	0.0%	-	2	-	1	-	1	
7 Frankreich	175	1.6%	34	141	39	39	28	35	
8 Griechenland	24	0.2%	1	23	8	12	1	2	
9 Grossbritannien	1'188	10.6%	50	1'138	447	284	256	151	
10 Italien	210	1.9%	29	181	52	46	25	58	
11 Irland	12	0.1%	-	12	2	-	-	10	
12 Island	4	0.0%	-	4	4	-	-	-	
13 Jugoslawien (ehem.)	48	0.4%	33	15	5	7	-	3	
14 Luxemburg	98	0.9%	-	98	24	-	74	-	
15 Niederlande	352	3.1%	2	350	21	54	260	15	
16 Norwegen	13	0.1%	1	12	-	-	-	12	
17 Österreich	244	2.2%	21	223	87	55	42	39	
18 Polen	64	0.6%	3	61	4	40	2	15	
19 Portugal	24	0.2%	2	22	11	8	-	3	
20 Schweden	24	0.2%	1	23	4	11	3	5	
21 Slowakei	24	0.2%	-	24	6	16	-	2	
22 Spanien	76	0.7%	1	75	34	26	6	9	
23 Tschechische Republik	78	0.7%	-	78	4	20	44	10	
24 Türkei	4	0.0%	-	4	-	-	-	4	
25 Ungarn	36	0.3%	6	30	1	13	2	14	
26 Übriges Europa	218	1.9%	1	217	58	8	62	89	
27 USA	420	3.7%	8	412	81	148	121	62	
28 Kanada	31	0.3%	-	31	11	14	5	1	
29 Übriges Amerika	95	0.8%	5	90	30	26	12	22	
30 Republik Südafrika	16	0.1%	-	16	5	1	-	10	
31 Übriges Afrika	8	0.1%	-	8	1	-	4	3	
32 Israel	11	0.1%	2	9	2	1	4	2	
33 Japan	101	0.9%	-	101	37	19	13	32	
34 Nord-, Südkorea	9	0.1%	-	9	-	7	-	2	
35 Übriges Asien	151	1.3%	12	139	24	111	1	3	
36 Neuseeland	35	0.3%	-	35	-	35	-	-	
37 Australien,Ozeanien	12	0.1%	-	12	5	1	4	2	
Gesamt	11'214	100.0%	459	10'755	1'778	2'282	5'252	1'443	

**01/01 BETRIEBE, GÄSTEANKÜNFTE, LOGIERNÄCHTE UND GASTBETTEN
NACH GEMEINDEN UND BETRIEBSARTEN**

April 2003

Gemeinden	Betriebe	Ankünfte	Logiernächte	GASTBETTEN		Besetzung
				Vorhandene	Verfügbare	
LIECHTENSTEIN	42	3'287	7'178	1'125	1'109	21.6%
Hotelbetriebe	37	2'953	5'361	944	929	19.2%
Alpenhotels	5	334	1'817	181	180	33.7%
Vaduz	8	1'022	1'444	216	212	22.7%
Hotelbetriebe	8	1'022	1'444	216	212	22.7%
Balzers/Triesen	9	815	1'807	326	326	18.5%
Hotelbetriebe	9	815	1'807	326	326	18.5%
Triesenberg	9	511	2'110	276	274	25.6%
Hotelbetriebe	4	177	293	95	95	10.3%
Alpenhotels	5	334	1'817	181	180	33.7%
Schaan/Planken	6	671	1'293	188	179	24.1%
Hotelbetriebe	6	671	1'293	188	179	24.1%
Unterland	10	268	524	120	118	14.8%
Hotelbetriebe	10	268	524	120	118	14.8%

**02/02 GÄSTEANKÜNFTE UND LOGIERNÄCHTE
NACH HERKUNFTSLAND UND BETRIEBSARTEN**

April 2003

Herkunftsland (Ständiger Wohnsitz)	Ankünfte		Logiernächte		Hotels		Alpenhotels	
	Gesamt	%	Gesamt	%	Ankünfte	Log.Nächte	Ankünfte	Log.Nächte
Liechtenstein	46	1.4%	100	1.4%	42	96	4	4
Schweiz	791	24.1%	1'512	21.1%	742	1'269	49	243
Belgien	44	1.3%	96	1.3%	42	82	2	14
Dänemark	22	0.7%	42	0.6%	22	42	-	-
Deutschland	1'256	38.2%	2'808	39.1%	1'070	1'830	186	978
Finnland	14	0.4%	28	0.4%	14	28	-	-
Frankreich	96	2.9%	200	2.8%	94	170	2	30
Griechenland	4	0.1%	28	0.4%	4	28	-	-
Grossbritannien	136	4.1%	288	4.0%	132	264	4	24
Italien	142	4.3%	223	3.1%	138	219	4	4
Irland	6	0.2%	6	0.1%	6	6	-	-
Island	12	0.4%	16	0.2%	12	16	-	-
Jugoslawien (ehem.)	10	0.3%	15	0.2%	10	15	-	-
Luxemburg	75	2.3%	492	6.9%	10	12	65	480
Niederlande	41	1.2%	51	0.7%	35	43	6	8
Norwegen	9	0.3%	10	0.1%	9	10	-	-
Österreich	185	5.6%	315	4.4%	185	315	-	-
Polen	16	0.5%	25	0.3%	16	25	-	-
Portugal	2	0.1%	2	0.0%	2	2	-	-
Schweden	18	0.5%	23	0.3%	18	23	-	-
Slowakei	15	0.5%	33	0.5%	15	33	-	-
Spanien	17	0.5%	21	0.3%	15	19	2	2
Tschechische Republik	30	0.9%	54	0.8%	25	31	5	23
Türkei	4	0.1%	15	0.2%	4	15	-	-
Ungarn	12	0.4%	14	0.2%	12	14	-	-
Übriges Europa	46	1.4%	114	1.6%	43	109	3	5
USA	85	2.6%	214	3.0%	83	212	2	2
Kanada	14	0.4%	16	0.2%	14	16	-	-
Übriges Amerika	19	0.6%	88	1.2%	19	88	-	-
Republik Südafrika	7	0.2%	22	0.3%	7	22	-	-
Übriges Afrika	3	0.1%	3	0.0%	3	3	-	-
Israel	11	0.3%	20	0.3%	11	20	-	-
Japan	46	1.4%	101	1.4%	46	101	-	-
Nord-, Südkorea	5	0.2%	17	0.2%	5	17	-	-
Übriges Asien	32	1.0%	144	2.0%	32	144	-	-
Neuseeland	2	0.1%	2	0.0%	2	2	-	-
Australien,Ozeanien	14	0.4%	20	0.3%	14	20	-	-
Gesamt	3'287	100.0%	7'178	100.0%	2'953	5'361	334	1'817

03/03 GÄSTEANKÜNPFTE NACH HERKUNFTSLAND UND GEMEINDEN

April 2003

Herkunftsland (Ständiger Wohnsitz)	Gesamt		Unter- land	Ober- land	Vaduz	Balzers Triesen	Triesen- berg	Schaan Planken	
	Anzahl	%							
1 Liechtenstein	46	1.4%	-	46	1	16	28	1	
2 Schweiz	791	24.1%	68	723	271	236	94	122	
3 Belgien	44	1.3%	2	42	11	15	2	14	
4 Dänemark	22	0.7%	1	21	10	3	3	5	
5 Deutschland	1'256	38.2%	125	1'131	309	276	237	309	
6 Finnland	14	0.4%	-	14	4	3	6	1	
7 Frankreich	96	2.9%	6	90	41	34	2	13	
8 Griechenland	4	0.1%	-	4	4	-	-	-	
9 Grossbritannien	136	4.1%	12	124	58	20	9	37	
10 Italien	142	4.3%	14	128	51	51	16	10	
11 Irland	6	0.2%	-	6	6	-	-	-	
12 Island	12	0.4%	-	12	-	-	-	12	
13 Jugoslawien (ehem.)	10	0.3%	-	10	3	3	-	4	
14 Luxemburg	75	2.3%	-	75	7	-	65	3	
15 Niederlande	41	1.2%	1	40	7	21	6	6	
16 Norwegen	9	0.3%	-	9	9	-	-	-	
17 Österreich	185	5.6%	19	166	60	40	11	55	
18 Polen	16	0.5%	-	16	10	6	-	-	
19 Portugal	2	0.1%	-	2	2	-	-	-	
20 Schweden	18	0.5%	-	18	12	4	-	2	
21 Slowakei	15	0.5%	-	15	4	-	-	11	
22 Spanien	17	0.5%	3	14	6	6	2	-	
23 Tschechische Republik	30	0.9%	4	26	16	-	9	1	
24 Türkei	4	0.1%	-	4	-	1	-	3	
25 Ungarn	12	0.4%	7	5	4	-	-	1	
26 Übriges Europa	46	1.4%	2	44	18	10	3	13	
27 USA	85	2.6%	1	84	31	28	13	12	
28 Kanada	14	0.4%	-	14	8	-	-	6	
29 Übriges Amerika	19	0.6%	1	18	1	2	3	12	
30 Republik Südafrika	7	0.2%	-	7	3	-	-	4	
31 Übriges Afrika	3	0.1%	-	3	1	2	-	-	
32 Israel	11	0.3%	-	11	8	3	-	-	
33 Japan	46	1.4%	-	46	30	16	-	-	
34 Nord-, Südkorea	5	0.2%	-	5	2	3	-	-	
35 Übriges Asien	32	1.0%	-	32	4	16	-	12	
36 Neuseeland	2	0.1%	-	2	2	-	-	-	
37 Australien, Ozeanien	14	0.4%	2	12	8	-	2	2	
Gesamt	3'287	100.0%	268	3'019	1'022	815	511	671	

04/04 LOGIERNÄCHTE NACH HERKUNFTSLAND UND GEMEINDEN

April 2003

Herkunftsland (Ständiger Wohnsitz)	Gesamt		Unter- land	Ober- land	Vaduz	Balzers Triesen	Triesen- berg	Schaan Planken	
	Anzahl	%							
1 Liechtenstein	100	1.4%	-	100	4	43	52	1	
2 Schweiz	1'512	21.1%	160	1'352	368	487	290	207	
3 Belgien	96	1.3%	2	94	18	45	14	17	
4 Dänemark	42	0.6%	1	41	12	3	17	9	
5 Deutschland	2'808	39.1%	251	2'557	418	527	1'078	534	
6 Finnland	28	0.4%	-	28	4	5	16	3	
7 Frankreich	200	2.8%	7	193	66	75	30	22	
8 Griechenland	28	0.4%	-	28	28	-	-	-	
9 Grossbritannien	288	4.0%	13	275	124	38	30	83	
10 Italien	223	3.1%	14	209	58	111	21	19	
11 Irland	6	0.1%	-	6	6	-	-	-	
12 Island	16	0.2%	-	16	-	-	-	16	
13 Jugoslawien (ehem.)	15	0.2%	-	15	3	3	-	9	
14 Luxemburg	492	6.9%	-	492	9	-	480	3	
15 Niederlande	51	0.7%	1	50	7	27	8	8	
16 Norwegen	10	0.1%	-	10	9	-	-	1	
17 Österreich	315	4.4%	33	282	90	70	18	104	
18 Polen	25	0.3%	-	25	10	15	-	-	
19 Portugal	2	0.0%	-	2	2	-	-	-	
20 Schweden	23	0.3%	-	23	17	4	-	2	
21 Slowakei	33	0.5%	-	33	12	-	-	21	
22 Spanien	21	0.3%	4	17	6	9	2	-	
23 Tschechische Republik	54	0.8%	4	50	16	3	28	3	
24 Türkei	15	0.2%	-	15	-	4	-	11	
25 Ungarn	14	0.2%	7	7	4	-	-	3	
26 Übriges Europa	114	1.6%	2	112	21	21	5	65	
27 USA	214	3.0%	1	213	40	144	14	15	
28 Kanada	16	0.2%	-	16	10	-	-	6	
29 Übriges Amerika	88	1.2%	1	87	3	15	3	66	
30 Republik Südafrika	22	0.3%	-	22	6	-	-	16	
31 Übriges Afrika	3	0.0%	-	3	1	2	-	-	
32 Israel	20	0.3%	-	20	8	12	-	-	
33 Japan	101	1.4%	-	101	45	56	-	-	
34 Nord-, Südkorea	17	0.2%	-	17	2	15	-	-	
35 Übriges Asien	144	2.0%	17	127	7	73	-	47	
36 Neuseeland	2	0.0%	-	2	2	-	-	-	
37 Australien,Ozeanien	20	0.3%	6	14	8	-	4	2	
Gesamt	7'178	100.0%	524	6'654	1'444	1'807	2'110	1'293	

**01/01 BETRIEBE, GÄSTEANKÜNFTE, LOGIERNÄCHTE UND GASTBETTEN
NACH GEMEINDEN UND BETRIEBSARTEN**

Mai 2003

Gemeinden	Betriebe	Ankünfte	Logiernächte	GASTBETTEN		Besetzung
				Vorhandene	Verfügbare	
LIECHTENSTEIN	41	4'190	7'764	1'105	1'088	23.0%
Hotelbetriebe	36	3'942	6'976	947	932	24.2%
Alpenhotels	5	248	788	159	157	16.2%
Vaduz	8	1'456	2'163	205	201	34.8%
Hotelbetriebe	8	1'456	2'163	205	201	34.8%
Balzers/Triesen	9	1'072	2'205	342	342	20.8%
Hotelbetriebe	9	1'072	2'205	342	342	20.8%
Triesenberg	8	499	1'158	243	241	15.5%
Hotelbetriebe	3	251	370	84	84	14.2%
Alpenhotels	5	248	788	159	157	16.2%
Schaan/Planken	6	868	1'693	188	179	30.5%
Hotelbetriebe	6	868	1'693	188	179	30.5%
Unterland	10	295	545	129	127	13.9%
Hotelbetriebe	10	295	545	129	127	13.9%

**02/02 GÄSTEANKÜNPFTE UND LOGIERNÄCHTE
NACH HERKUNFTSLAND UND BETRIEBSARTEN**

Mai 2003

Herkunftsland (Ständiger Wohnsitz)	Ankünfte		Logiernächte		Hotels		Alpenhotels	
	Gesamt	%	Gesamt	%	Ankünfte	Log.Nächte	Ankünfte	Log.Nächte
Liechtenstein	81	1.9%	133	1.7%	75	127	6	6
Schweiz	1'131	27.0%	1'849	23.8%	1'022	1'608	109	241
Belgien	57	1.4%	97	1.2%	57	97	-	-
Dänemark	26	0.6%	30	0.4%	24	28	2	2
Deutschland	1'338	31.9%	2'445	31.5%	1'283	2'235	55	210
Finnland	16	0.4%	21	0.3%	16	21	-	-
Frankreich	123	2.9%	225	2.9%	120	222	3	3
Griechenland	34	0.8%	149	1.9%	34	149	-	-
Grossbritannien	121	2.9%	224	2.9%	121	224	-	-
Italien	141	3.4%	175	2.3%	135	165	6	10
Irland	4	0.1%	4	0.1%	4	4	-	-
Island	4	0.1%	12	0.2%	4	12	-	-
Jugoslawien (ehem.)	20	0.5%	22	0.3%	20	22	-	-
Luxemburg	26	0.6%	86	1.1%	16	30	10	56
Niederlande	96	2.3%	198	2.6%	94	194	2	4
Norwegen	31	0.7%	54	0.7%	31	54	-	-
Österreich	254	6.1%	444	5.7%	249	435	5	9
Polen	19	0.5%	47	0.6%	19	47	-	-
Portugal	32	0.8%	50	0.6%	32	50	-	-
Schweden	31	0.7%	44	0.6%	31	44	-	-
Slowakei	24	0.6%	36	0.5%	24	36	-	-
Spanien	41	1.0%	64	0.8%	41	64	-	-
Tschechische Republik	25	0.6%	71	0.9%	25	71	-	-
Türkei	6	0.1%	11	0.1%	6	11	-	-
Ungarn	16	0.4%	26	0.3%	16	26	-	-
Übriges Europa	98	2.3%	378	4.9%	53	136	45	242
USA	175	4.2%	337	4.3%	175	337	-	-
Kanada	18	0.4%	34	0.4%	16	32	2	2
Übriges Amerika	17	0.4%	25	0.3%	17	25	-	-
Republik Südafrika	4	0.1%	10	0.1%	4	10	-	-
Übriges Afrika	21	0.5%	31	0.4%	21	31	-	-
Israel	6	0.1%	9	0.1%	6	9	-	-
Japan	41	1.0%	98	1.3%	40	97	1	1
Nord-, Südkorea	33	0.8%	118	1.5%	33	118	-	-
Übriges Asien	60	1.4%	185	2.4%	60	185	-	-
Neuseeland	4	0.1%	4	0.1%	4	4	-	-
Australien,Ozeanien	16	0.4%	18	0.2%	14	16	2	2
Gesamt	4'190	100.0%	7'764	100.0%	3'942	6'976	248	788

03/03 GÄSTEANKÜNPFTE NACH HERKUNFTSLAND UND GEMEINDEN

Mai 2003

Herkunftsland (Ständiger Wohnsitz)	Gesamt		Unter- land	Ober- land	Vaduz	Balzers Triesen	Triesen- berg	Schaan Planken	
	Anzahl	%							
1 Liechtenstein	81	1.9%	-	81	14	19	46	2	
2 Schweiz	1'131	27.0%	58	1'073	323	296	183	271	
3 Belgien	57	1.4%	1	56	34	13	6	3	
4 Dänemark	26	0.6%	3	23	18	-	3	2	
5 Deutschland	1'338	31.9%	141	1'197	377	411	123	286	
6 Finnland	16	0.4%	7	9	5	1	-	3	
7 Frankreich	123	2.9%	14	109	38	39	7	25	
8 Griechenland	34	0.8%	-	34	6	-	-	28	
9 Grossbritannien	121	2.9%	5	116	59	27	14	16	
10 Italien	141	3.4%	6	135	81	19	8	27	
11 Irland	4	0.1%	-	4	4	-	-	-	
12 Island	4	0.1%	-	4	4	-	-	-	
13 Jugoslawien (ehem.)	20	0.5%	1	19	7	-	4	8	
14 Luxemburg	26	0.6%	-	26	14	-	12	-	
15 Niederlande	96	2.3%	13	83	20	34	3	26	
16 Norwegen	31	0.7%	-	31	21	3	-	7	
17 Österreich	254	6.1%	15	239	127	43	7	62	
18 Polen	19	0.5%	-	19	11	4	1	3	
19 Portugal	32	0.8%	-	32	26	-	-	6	
20 Schweden	31	0.7%	-	31	10	9	8	4	
21 Slowakei	24	0.6%	3	21	14	3	-	4	
22 Spanien	41	1.0%	6	35	14	12	-	9	
23 Tschechische Republik	25	0.6%	-	25	9	7	1	8	
24 Türkei	6	0.1%	-	6	6	-	-	-	
25 Ungarn	16	0.4%	2	14	12	2	-	-	
26 Übriges Europa	98	2.3%	-	98	31	10	47	10	
27 USA	175	4.2%	8	167	90	40	10	27	
28 Kanada	18	0.4%	2	16	10	2	3	1	
29 Übriges Amerika	17	0.4%	-	17	10	3	2	2	
30 Republik Südafrika	4	0.1%	-	4	1	-	-	3	
31 Übriges Afrika	21	0.5%	-	21	10	6	5	-	
32 Israel	6	0.1%	-	6	4	2	-	-	
33 Japan	41	1.0%	1	40	16	17	3	4	
34 Nord-, Südkorea	33	0.8%	-	33	-	33	-	-	
35 Übriges Asien	60	1.4%	4	56	21	17	1	17	
36 Neuseeland	4	0.1%	-	4	4	-	-	-	
37 Australien, Ozeanien	16	0.4%	5	11	5	-	2	4	
Gesamt	4'190	100.0%	295	3'895	1'456	1'072	499	868	

04/04 LOGIERNÄCHTE NACH HERKUNFTSLAND UND GEMEINDEN

Mai 2003

Herkunftsland (Ständiger Wohnsitz)	Gesamt		Unter- land	Ober- land	Vaduz	Balzers Triesen	Triesen- berg	Schaan Planken	
	Anzahl	%							
1 Liechtenstein	133	1.7%	-	133	16	40	71	6	
2 Schweiz	1'849	23.8%	98	1'751	471	557	333	390	
3 Belgien	97	1.2%	2	95	55	28	6	6	
4 Dänemark	30	0.4%	3	27	22	-	3	2	
5 Deutschland	2'445	31.5%	304	2'141	562	708	320	551	
6 Finnland	21	0.3%	11	10	6	1	-	3	
7 Frankreich	225	2.9%	38	187	46	83	10	48	
8 Griechenland	149	1.9%	-	149	7	-	-	142	
9 Grossbritannien	224	2.9%	6	218	100	58	24	36	
10 Italien	175	2.3%	7	168	91	25	12	40	
11 Irland	4	0.1%	-	4	4	-	-	-	
12 Island	12	0.2%	-	12	12	-	-	-	
13 Jugoslawien (ehem.)	22	0.3%	1	21	7	-	6	8	
14 Luxemburg	86	1.1%	-	86	28	-	58	-	
15 Niederlande	198	2.6%	21	177	22	73	5	77	
16 Norwegen	54	0.7%	-	54	28	6	-	20	
17 Österreich	444	5.7%	22	422	229	64	18	111	
18 Polen	47	0.6%	-	47	12	8	3	24	
19 Portugal	50	0.6%	-	50	43	-	-	7	
20 Schweden	44	0.6%	-	44	11	21	8	4	
21 Slowakei	36	0.5%	3	33	20	9	-	4	
22 Spanien	64	0.8%	7	57	16	25	-	16	
23 Tschechische Republik	71	0.9%	-	71	15	43	3	10	
24 Türkei	11	0.1%	-	11	11	-	-	-	
25 Ungarn	26	0.3%	2	24	12	12	-	-	
26 Übriges Europa	378	4.9%	-	378	54	44	246	34	
27 USA	337	4.3%	8	329	135	128	13	53	
28 Kanada	34	0.4%	2	32	20	2	3	7	
29 Übriges Amerika	25	0.3%	-	25	16	5	2	2	
30 Republik Südafrika	10	0.1%	-	10	3	-	-	7	
31 Übriges Afrika	31	0.4%	-	31	14	12	5	-	
32 Israel	9	0.1%	-	9	4	5	-	-	
33 Japan	98	1.3%	1	97	26	63	4	4	
34 Nord-, Südkorea	118	1.5%	-	118	-	118	-	-	
35 Übriges Asien	185	2.4%	4	181	34	67	3	77	
36 Neuseeland	4	0.1%	-	4	4	-	-	-	
37 Australien,Ozeanien	18	0.2%	5	13	7	-	2	4	
Gesamt	7'764	100.0%	545	7'219	2'163	2'205	1'158	1'693	

**01/01 BETRIEBE, GÄSTEANKÜNFTE, LOGIERNÄCHTE UND GASTBETTEN
NACH GEMEINDEN UND BETRIEBSARTEN**

Juni 2003

Gemeinden	Betriebe	Ankünfte	Logiernächte	GASTBETTEN		Besetzung
				Vorhandene	Verfügbare	
LIECHTENSTEIN	43	4'588	8'683	1'232	1'219	23.7%
Hotelbetriebe	36	3'963	6'736	950	939	23.9%
Alpenhotels	7	625	1'947	282	280	23.2%
Vaduz	8	1'420	1'936	219	219	29.5%
Hotelbetriebe	8	1'420	1'936	219	219	29.5%
Balzers/Triesen	9	1'082	2'034	342	342	19.8%
Hotelbetriebe	9	1'082	2'034	342	342	19.8%
Triesenberg	10	953	2'608	366	364	23.9%
Hotelbetriebe	3	328	661	84	84	26.2%
Alpenhotels	7	625	1'947	282	280	23.2%
Schaan/Planken	6	723	1'457	186	177	27.4%
Hotelbetriebe	6	723	1'457	186	177	27.4%
Unterland	10	410	648	119	117	18.5%
Hotelbetriebe	10	410	648	119	117	18.5%

**02/02 GÄSTEANKÜNPFTE UND LOGIERNÄCHTE
NACH HERKUNFTSLAND UND BETRIEBSARTEN**

Juni 2003

Herkunftsland (Ständiger Wohnsitz)	Ankünfte		Logiernächte		Hotels		Alpenhotels	
	Gesamt	%	Gesamt	%	Ankünfte	Log.Nächte	Ankünfte	Log.Nächte
Liechtenstein	46	1.0%	74	0.9%	34	55	12	19
Schweiz	1'172	25.5%	2'006	23.1%	935	1'490	237	516
Belgien	62	1.4%	146	1.7%	58	134	4	12
Dänemark	34	0.7%	47	0.5%	30	43	4	4
Deutschland	1'596	34.8%	3'182	36.6%	1'369	2'212	227	970
Finnland	30	0.7%	55	0.6%	30	55	-	-
Frankreich	145	3.2%	257	3.0%	142	253	3	4
Griechenland	3	0.1%	3	0.0%	3	3	-	-
Grossbritannien	173	3.8%	311	3.6%	173	311	-	-
Italien	169	3.7%	249	2.9%	165	241	4	8
Irland	10	0.2%	19	0.2%	10	19	-	-
Island	4	0.1%	5	0.1%	4	5	-	-
Jugoslawien (ehem.)	16	0.3%	32	0.4%	16	32	-	-
Luxemburg	21	0.5%	27	0.3%	21	27	-	-
Niederlande	116	2.5%	166	1.9%	82	118	34	48
Norwegen	35	0.8%	74	0.9%	21	26	14	48
Österreich	155	3.4%	275	3.2%	143	227	12	48
Polen	18	0.4%	26	0.3%	18	26	-	-
Portugal	22	0.5%	37	0.4%	22	37	-	-
Schweden	45	1.0%	77	0.9%	45	77	-	-
Slowakei	7	0.2%	19	0.2%	7	19	-	-
Spanien	50	1.1%	77	0.9%	50	77	-	-
Tschechische Republik	58	1.3%	108	1.2%	41	87	17	21
Türkei	3	0.1%	5	0.1%	3	5	-	-
Unqarn	26	0.6%	38	0.4%	26	38	-	-
Übriges Europa	105	2.3%	254	2.9%	60	98	45	156
USA	194	4.2%	410	4.7%	191	406	3	4
Kanada	23	0.5%	34	0.4%	18	25	5	9
Übriges Amerika	37	0.8%	89	1.0%	37	89	-	-
Republik Südafrika	9	0.2%	33	0.4%	9	33	-	-
Übriges Afrika	26	0.6%	56	0.6%	26	56	-	-
Israel	15	0.3%	24	0.3%	15	24	-	-
Japan	85	1.9%	142	1.6%	85	142	-	-
Nord-, Südkorea	3	0.1%	30	0.3%	3	30	-	-
Übriges Asien	58	1.3%	272	3.1%	54	192	4	80
Neuseeland	3	0.1%	3	0.0%	3	3	-	-
Australien,Ozeanien	14	0.3%	21	0.2%	14	21	-	-
Gesamt	4'588	100.0%	8'683	100.0%	3'963	6'736	625	1'947

03/03 GÄSTEANKÜNPFTE NACH HERKUNFTSLAND UND GEMEINDEN

Juni 2003

Herkunftsland (Ständiger Wohnsitz)	Gesamt		Unter- land	Ober- land	Vaduz	Balzers Triesen	Triesen- berg	Schaan Planken	
	Anzahl	%							
1 Liechtenstein	46	1.0%	-	46	4	10	31	1	
2 Schweiz	1'172	25.5%	113	1'059	292	303	319	145	
3 Belgien	62	1.4%	7	55	22	18	4	11	
4 Dänemark	34	0.7%	-	34	14	9	9	2	
5 Deutschland	1'596	34.8%	177	1'419	418	387	357	257	
6 Finnland	30	0.7%	2	28	14	11	-	3	
7 Frankreich	145	3.2%	26	119	34	43	13	29	
8 Griechenland	3	0.1%	-	3	3	-	-	-	
9 Grossbritannien	173	3.8%	10	163	70	48	8	37	
10 Italien	169	3.7%	20	149	67	23	17	42	
11 Irland	10	0.2%	-	10	8	1	-	1	
12 Island	4	0.1%	-	4	2	-	2	-	
13 Jugoslawien (ehem.)	16	0.3%	3	13	2	2	-	9	
14 Luxemburg	21	0.5%	2	19	17	-	2	-	
15 Niederlande	116	2.5%	4	112	36	19	44	13	
16 Norwegen	35	0.8%	2	33	14	3	14	2	
17 Österreich	155	3.4%	20	135	64	30	14	27	
18 Polen	18	0.4%	1	17	4	3	-	10	
19 Portugal	22	0.5%	-	22	11	11	-	-	
20 Schweden	45	1.0%	4	41	14	14	8	5	
21 Slowakei	7	0.2%	-	7	1	-	-	6	
22 Spanien	50	1.1%	5	45	16	20	3	6	
23 Tschechische Republik	58	1.3%	-	58	28	5	19	6	
24 Türkei	3	0.1%	2	1	1	-	-	-	
25 Ungarn	26	0.6%	6	20	12	4	1	3	
26 Übriges Europa	105	2.3%	-	105	33	14	50	8	
27 USA	194	4.2%	3	191	109	34	13	35	
28 Kanada	23	0.5%	2	21	9	2	7	3	
29 Übriges Amerika	37	0.8%	-	37	26	9	-	2	
30 Republik Südafrika	9	0.2%	-	9	3	2	-	4	
31 Übriges Afrika	26	0.6%	-	26	2	2	-	22	
32 Israel	15	0.3%	-	15	8	7	-	-	
33 Japan	85	1.9%	1	84	52	24	3	5	
34 Nord-, Südkorea	3	0.1%	-	3	-	3	-	-	
35 Übriges Asien	58	1.3%	-	58	3	21	10	24	
36 Neuseeland	3	0.1%	-	3	1	-	-	2	
37 Australien, Ozeanien	14	0.3%	-	14	6	-	5	3	
Gesamt	4'588	100.0%	410	4'178	1'420	1'082	953	723	

04/04 LOGIERNÄCHTE NACH HERKUNFTSLAND UND GEMEINDEN

Juni 2003

Herkunftsland (Ständiger Wohnsitz)	Gesamt		Unter- land	Ober- land	Vaduz	Balzers Triesen	Triesen- berg	Schaan Planken	
	Anzahl	%							
1 Liechtenstein	74	0.9%	-	74	5	12	54	3	
2 Schweiz	2'006	23.1%	169	1'837	350	482	740	265	
3 Belgien	146	1.7%	11	135	27	66	12	30	
4 Dänemark	47	0.5%	-	47	22	9	11	5	
5 Deutschland	3'182	36.6%	299	2'883	598	605	1'225	455	
6 Finnland	55	0.6%	2	53	28	18	-	7	
7 Frankreich	257	3.0%	44	213	42	97	30	44	
8 Griechenland	3	0.0%	-	3	3	-	-	-	
9 Grossbritannien	311	3.6%	11	300	103	89	14	94	
10 Italien	249	2.9%	31	218	85	38	21	74	
11 Irland	19	0.2%	-	19	17	1	-	1	
12 Island	5	0.1%	-	5	3	-	2	-	
13 Jugoslawien (ehem.)	32	0.4%	4	28	3	2	-	23	
14 Luxemburg	27	0.3%	4	23	19	-	4	-	
15 Niederlande	166	1.9%	6	160	44	29	60	27	
16 Norwegen	74	0.9%	2	72	16	6	48	2	
17 Österreich	275	3.2%	38	237	85	48	53	51	
18 Polen	26	0.3%	1	25	6	6	-	13	
19 Portugal	37	0.4%	-	37	11	26	-	-	
20 Schweden	77	0.9%	4	73	20	37	10	6	
21 Slowakei	19	0.2%	-	19	1	-	-	18	
22 Spanien	77	0.9%	5	72	16	42	3	11	
23 Tschechische Republik	108	1.2%	-	108	38	19	23	28	
24 Türkei	5	0.1%	4	1	1	-	-	-	
25 Ungarn	38	0.4%	6	32	14	8	1	9	
26 Übriges Europa	254	2.9%	-	254	43	17	164	30	
27 USA	410	4.7%	4	406	177	139	19	71	
28 Kanada	34	0.4%	2	32	11	2	14	5	
29 Übriges Amerika	89	1.0%	-	89	54	33	-	2	
30 Republik Südafrika	33	0.4%	-	33	6	10	-	17	
31 Übriges Afrika	56	0.6%	-	56	2	16	-	38	
32 Israel	24	0.3%	-	24	8	16	-	-	
33 Japan	142	1.6%	1	141	64	61	9	7	
34 Nord-, Südkorea	30	0.3%	-	30	-	30	-	-	
35 Übriges Asien	272	3.1%	-	272	5	70	86	111	
36 Neuseeland	3	0.0%	-	3	1	-	-	2	
37 Australien,Ozeanien	21	0.2%	-	21	8	-	5	8	
Gesamt	8'683	100.0%	648	8'035	1'936	2'034	2'608	1'457	

**01/01 BETRIEBE, GÄSTEANKÜNFTE, LOGIERNÄCHTE UND GASTBETTEN
NACH GEMEINDEN UND BETRIEBSARTEN**

Juli 2003

Gemeinden	Betriebe	Ankünfte	Logiernächte	GASTBETTEN		Besetzung
				Vorhandene	Verfügbare	
LIECHTENSTEIN	43	4'992	11'643	1'184	1'173	32.0%
Hotelbetriebe	36	3'806	8'166	883	874	30.1%
Alpenhotels	7	1'186	3'477	301	299	37.5%
Vaduz	8	1'400	2'251	199	199	36.5%
Hotelbetriebe	8	1'400	2'251	199	199	36.5%
Balzers/Triesen	9	874	2'341	311	311	24.3%
Hotelbetriebe	9	874	2'341	311	311	24.3%
Triesenberg	10	1'491	4'514	385	383	38.0%
Hotelbetriebe	3	305	1'037	84	84	39.8%
Alpenhotels	7	1'186	3'477	301	299	37.5%
Schaan/Planken	7	762	1'760	178	169	33.5%
Hotelbetriebe	7	762	1'760	178	169	33.5%
Unterland	9	465	777	111	111	22.6%
Hotelbetriebe	9	465	777	111	111	22.6%

**02/02 GÄSTEANKÜNPFTE UND LOGIERNÄCHTE
NACH HERKUNFTSLAND UND BETRIEBSARTEN**

Juli 2003

Herkunftsland (Ständiger Wohnsitz)	Ankünfte		Logiernächte		Hotels		Alpenhotels	
	Gesamt	%	Gesamt	%	Ankünfte	Log.Nächte	Ankünfte	Log.Nächte
Liechtenstein	95	1.9%	395	3.4%	76	334	19	61
Schweiz	1'259	25.2%	2'733	23.5%	677	1'167	582	1'566
Belgien	90	1.8%	161	1.4%	84	139	6	22
Dänemark	27	0.5%	43	0.4%	25	41	2	2
Deutschland	1'370	27.4%	2'777	23.9%	953	1'501	417	1'276
Finnland	46	0.9%	51	0.4%	44	49	2	2
Frankreich	227	4.5%	693	6.0%	191	498	36	195
Griechenland	32	0.6%	41	0.4%	30	39	2	2
Grossbritannien	253	5.1%	600	5.2%	219	535	34	65
Italien	240	4.8%	677	5.8%	240	677	-	-
Irland	6	0.1%	22	0.2%	6	22	-	-
Island	7	0.1%	7	0.1%	7	7	-	-
Jugoslawien (ehem.)	27	0.5%	49	0.4%	27	49	-	-
Luxemburg	18	0.4%	91	0.8%	14	71	4	20
Niederlande	152	3.0%	271	2.3%	109	160	43	111
Norwegen	129	2.6%	331	2.8%	118	298	11	33
Österreich	225	4.5%	612	5.3%	219	598	6	14
Polen	17	0.3%	47	0.4%	17	47	-	-
Portugal	56	1.1%	410	3.5%	56	410	-	-
Schweden	73	1.5%	106	0.9%	73	106	-	-
Slowakei	21	0.4%	21	0.2%	20	20	1	1
Spanien	40	0.8%	91	0.8%	39	88	1	3
Tschechische Republik	92	1.8%	312	2.7%	92	312	-	-
Türkei	3	0.1%	4	0.0%	3	4	-	-
Unqarn	30	0.6%	47	0.4%	30	47	-	-
Übriges Europa	58	1.2%	136	1.2%	58	136	-	-
USA	170	3.4%	307	2.6%	166	301	4	6
Kanada	41	0.8%	56	0.5%	39	52	2	4
Übriges Amerika	14	0.3%	25	0.2%	14	25	-	-
Republik Südafrika	8	0.2%	10	0.1%	8	10	-	-
Übriges Afrika	5	0.1%	36	0.3%	3	34	2	2
Israel	25	0.5%	32	0.3%	21	26	4	6
Japan	75	1.5%	157	1.3%	73	155	2	2
Nord-, Südkorea	4	0.1%	12	0.1%	4	12	-	-
Übriges Asien	47	0.9%	269	2.3%	41	185	6	84
Neuseeland	1	0.0%	1	0.0%	1	1	-	-
Australien,Ozeanien	9	0.2%	10	0.1%	9	10	-	-
Gesamt	4'992	100.0%	11'643	100.0%	3'806	8'166	1'186	3'477

03/03 GÄSTEANKÜNFTEN NACH HERKUNFTSLAND UND GEMEINDEN

Juli 2003

Herkunftsland (Ständiger Wohnsitz)	Gesamt		Unter- land	Ober- land	Vaduz	Balzers Triesen	Triesen- berg	Schaan Planken	
	Anzahl	%							
1 Liechtenstein	95	1.9%	-	95	41	5	49	-	
2 Schweiz	1'259	25.2%	73	1'186	228	174	622	162	
3 Belgien	90	1.8%	2	88	40	10	10	28	
4 Dänemark	27	0.5%	4	23	16	2	4	1	
5 Deutschland	1'370	27.4%	147	1'223	267	253	488	215	
6 Finnland	46	0.9%	4	42	20	7	8	7	
7 Frankreich	227	4.5%	18	209	66	50	59	34	
8 Griechenland	32	0.6%	-	32	25	1	2	4	
9 Grossbritannien	253	5.1%	45	208	84	62	38	24	
10 Italien	240	4.8%	45	195	98	14	6	77	
11 Irland	6	0.1%	-	6	2	4	-	-	
12 Island	7	0.1%	-	7	1	4	2	-	
13 Jugoslawien (ehem.)	27	0.5%	2	25	9	11	2	3	
14 Luxemburg	18	0.4%	-	18	2	12	4	-	
15 Niederlande	152	3.0%	13	139	49	18	55	17	
16 Norwegen	129	2.6%	17	112	37	39	17	19	
17 Österreich	225	4.5%	34	191	66	49	37	39	
18 Polen	17	0.3%	1	16	8	8	-	-	
19 Portugal	56	1.1%	-	56	22	4	26	4	
20 Schweden	73	1.5%	12	61	36	11	3	11	
21 Slowakei	21	0.4%	2	19	3	2	1	13	
22 Spanien	40	0.8%	6	34	21	4	8	1	
23 Tschechische Republik	92	1.8%	6	86	20	28	-	38	
24 Türkei	3	0.1%	-	3	3	-	-	-	
25 Ungarn	30	0.6%	-	30	26	4	-	-	
26 Übriges Europa	58	1.2%	6	52	32	7	5	8	
27 USA	170	3.4%	14	156	90	22	15	29	
28 Kanada	41	0.8%	7	34	11	19	4	-	
29 Übriges Amerika	14	0.3%	2	12	3	3	-	6	
30 Republik Südafrika	8	0.2%	-	8	5	2	-	1	
31 Übriges Afrika	5	0.1%	-	5	-	2	2	1	
32 Israel	25	0.5%	2	23	10	2	8	3	
33 Japan	75	1.5%	2	73	37	17	10	9	
34 Nord-, Südkorea	4	0.1%	-	4	-	4	-	-	
35 Übriges Asien	47	0.9%	1	46	18	19	6	3	
36 Neuseeland	1	0.0%	-	1	-	-	-	1	
37 Australien, Ozeanien	9	0.2%	-	9	4	1	-	4	
Gesamt	4'992	100.0%	465	4'527	1'400	874	1'491	762	

04/04 LOGIERNÄCHTE NACH HERKUNFTSLAND UND GEMEINDEN

Juli 2003

Herkunftsland (Ständiger Wohnsitz)	Gesamt		Unter- land	Ober- land	Vaduz	Balzers Triesen	Triesen- berg	Schaan Planken	
	Anzahl	%							
1 Liechtenstein	395	3.4%	-	395	223	15	157	-	
2 Schweiz	2'733	23.5%	150	2'583	329	316	1'649	289	
3 Belgien	161	1.4%	4	157	59	32	26	40	
4 Dänemark	43	0.4%	4	39	30	2	6	1	
5 Deutschland	2'777	23.9%	241	2'536	365	470	1'383	318	
6 Finnland	51	0.4%	4	47	21	7	10	9	
7 Frankreich	693	6.0%	24	669	123	247	225	74	
8 Griechenland	41	0.4%	-	41	27	8	2	4	
9 Grossbritannien	600	5.2%	52	548	120	298	71	59	
10 Italien	677	5.8%	79	598	142	33	7	416	
11 Irland	22	0.2%	-	22	10	12	-	-	
12 Island	7	0.1%	-	7	1	4	2	-	
13 Jugoslawien (ehem.)	49	0.4%	12	37	9	23	2	3	
14 Luxemburg	91	0.8%	-	91	5	66	20	-	
15 Niederlande	271	2.3%	17	254	61	38	125	30	
16 Norwegen	331	2.8%	25	306	41	181	43	41	
17 Österreich	612	5.3%	73	539	106	85	286	62	
18 Polen	47	0.4%	1	46	22	24	-	-	
19 Portugal	410	3.5%	-	410	56	23	327	4	
20 Schweden	106	0.9%	12	94	53	25	3	13	
21 Slowakei	21	0.2%	2	19	3	2	1	13	
22 Spanien	91	0.8%	14	77	55	6	15	1	
23 Tschechische Republik	312	2.7%	18	294	22	80	-	192	
24 Türkei	4	0.0%	-	4	4	-	-	-	
25 Ungarn	47	0.4%	-	47	30	17	-	-	
26 Übriges Europa	136	1.2%	8	128	83	12	17	16	
27 USA	307	2.6%	14	293	131	87	19	56	
28 Kanada	56	0.5%	15	41	11	20	10	-	
29 Übriges Amerika	25	0.2%	2	23	12	5	-	6	
30 Republik Südafrika	10	0.1%	-	10	5	4	-	1	
31 Übriges Afrika	36	0.3%	-	36	-	2	2	32	
32 Israel	32	0.3%	2	30	14	2	10	4	
33 Japan	157	1.3%	2	155	39	86	12	18	
34 Nord-, Südkorea	12	0.1%	-	12	-	12	-	-	
35 Übriges Asien	269	2.3%	2	267	34	96	84	53	
36 Neuseeland	1	0.0%	-	1	-	-	-	1	
37 Australien,Ozeanien	10	0.1%	-	10	5	1	-	4	
Gesamt	11'643	100.0%	777	10'866	2'251	2'341	4'514	1'760	

**01/01 BETRIEBE, GÄSTEANKÜNFTE, LOGIERNÄCHTE UND GASTBETTEN
NACH GEMEINDEN UND BETRIEBSARTEN**

August 2003

Gemeinden	Betriebe	Ankünfte	Logiernächte	GASTBETTEN		Besetzung
				Vorhandene	Verfügbare	
LIECHTENSTEIN	43	5'444	10'872	1'198	1'194	29.4%
Hotelbetriebe	37	4'160	7'533	931	928	26.2%
Alpenhotels	6	1'284	3'339	268	266	40.5%
Vaduz	9	1'685	2'466	249	249	31.9%
Hotelbetriebe	9	1'685	2'466	249	249	31.9%
Balzers/Triesen	9	859	2'073	318	318	21.0%
Hotelbetriebe	9	859	2'073	318	318	21.0%
Triesenberg	9	1'646	4'022	337	335	38.7%
Hotelbetriebe	3	362	683	70	70	31.7%
Alpenhotels	6	1'284	3'339	268	266	40.5%
Schaan/Planken	6	871	1'656	180	179	29.9%
Hotelbetriebe	6	871	1'656	180	179	29.9%
Unterland	10	383	655	113	112	18.8%
Hotelbetriebe	10	383	655	113	112	18.8%

**02/02 GÄSTEANKÜNPFTE UND LOGIERNÄCHTE
NACH HERKUNFTSLAND UND BETRIEBSARTEN**

August 2003

Herkunftsland (Ständiger Wohnsitz)	Ankünfte		Logiernächte		Hotels		Alpenhotels	
	Gesamt	%	Gesamt	%	Ankünfte	Log.Nächte	Ankünfte	Log.Nächte
Liechtenstein	182	3.3%	313	2.9%	79	167	103	146
Schweiz	1'247	22.9%	2'137	19.7%	833	1'317	414	820
Belgien	91	1.7%	288	2.6%	59	123	32	165
Dänemark	26	0.5%	59	0.5%	26	59	-	-
Deutschland	1'668	30.6%	3'586	33.0%	1'306	2'227	362	1'359
Finnland	16	0.3%	43	0.4%	4	8	12	35
Frankreich	142	2.6%	237	2.2%	132	225	10	12
Griechenland	41	0.8%	143	1.3%	40	140	1	3
Grossbritannien	218	4.0%	405	3.7%	123	225	95	180
Italien	379	7.0%	651	6.0%	349	609	30	42
Irland	12	0.2%	24	0.2%	12	24	-	-
Island	2	0.0%	2	0.0%	2	2	-	-
Jugoslawien (ehem.)	27	0.5%	37	0.3%	27	37	-	-
Luxemburg	30	0.6%	149	1.4%	14	25	16	124
Niederlande	119	2.2%	212	1.9%	110	187	9	25
Norwegen	51	0.9%	54	0.5%	39	42	12	12
Österreich	244	4.5%	482	4.4%	210	411	34	71
Polen	35	0.6%	64	0.6%	35	64	-	-
Portugal	17	0.3%	33	0.3%	12	23	5	10
Schweden	37	0.7%	64	0.6%	37	64	-	-
Slowakei	2	0.0%	2	0.0%	2	2	-	-
Spanien	171	3.1%	231	2.1%	70	130	101	101
Tschechische Republik	40	0.7%	50	0.5%	40	50	-	-
Türkei	4	0.1%	6	0.1%	4	6	-	-
Unqarn	48	0.9%	89	0.8%	46	83	2	6
Übriges Europa	98	1.8%	341	3.1%	77	194	21	147
USA	212	3.9%	386	3.6%	198	358	14	28
Kanada	25	0.5%	43	0.4%	25	43	-	-
Übriges Amerika	30	0.6%	113	1.0%	29	110	1	3
Republik Südafrika	8	0.1%	9	0.1%	8	9	-	-
Übriges Afrika	7	0.1%	30	0.3%	7	30	-	-
Israel	37	0.7%	76	0.7%	30	39	7	37
Japan	89	1.6%	210	1.9%	88	209	1	1
Nord-, Südkorea	3	0.1%	8	0.1%	3	8	-	-
Übriges Asien	74	1.4%	281	2.6%	74	273	-	8
Australien,Ozeanien	12	0.2%	14	0.1%	10	10	2	4
Gesamt	5'444	100.0%	10'872	100.0%	4'160	7'533	1'284	3'339

03/03 GÄSTEANKÜNPFTE NACH HERKUNFTSLAND UND GEMEINDEN

August 2003

Herkunftsland (Ständiger Wohnsitz)	Gesamt		Unter- land	Ober- land	Vaduz	Balzers Triesen	Triesen- berg	Schaan Planken	
	Anzahl	%							
1 Liechtenstein	182	3.3%	-	182	11	22	146	3	
2 Schweiz	1'247	22.9%	96	1'151	265	175	468	243	
3 Belgien	91	1.7%	2	89	14	22	41	12	
4 Dänemark	26	0.5%	12	14	11	-	-	3	
5 Deutschland	1'668	30.6%	119	1'549	442	364	493	250	
6 Finnland	16	0.3%	-	16	2	-	14	-	
7 Frankreich	142	2.6%	17	125	62	18	18	27	
8 Griechenland	41	0.8%	4	37	13	1	3	20	
9 Grossbritannien	218	4.0%	14	204	72	16	101	15	
10 Italien	379	7.0%	34	345	162	22	51	110	
11 Irland	12	0.2%	2	10	5	2	-	3	
12 Island	2	0.0%	-	2	-	2	-	-	
13 Jugoslawien (ehem.)	27	0.5%	1	26	23	1	2	-	
14 Luxemburg	30	0.6%	-	30	4	3	16	7	
15 Niederlande	119	2.2%	10	109	37	13	27	32	
16 Norwegen	51	0.9%	2	49	23	10	14	2	
17 Österreich	244	4.5%	24	220	101	31	40	48	
18 Polen	35	0.6%	4	31	15	6	-	10	
19 Portugal	17	0.3%	-	17	7	-	9	1	
20 Schweden	37	0.7%	6	31	9	11	2	9	
21 Slowakei	2	0.0%	-	2	2	-	-	-	
22 Spanien	171	3.1%	8	163	50	2	106	5	
23 Tschechische Republik	40	0.7%	2	38	26	6	-	6	
24 Türkei	4	0.1%	-	4	2	1	-	1	
25 Ungarn	48	0.9%	3	45	25	3	2	15	
26 Übriges Europa	98	1.8%	4	94	56	4	23	11	
27 USA	212	3.9%	9	203	103	40	41	19	
28 Kanada	25	0.5%	2	23	15	1	5	2	
29 Übriges Amerika	30	0.6%	-	30	16	11	1	2	
30 Republik Südafrika	8	0.1%	-	8	6	-	-	2	
31 Übriges Afrika	7	0.1%	-	7	4	1	-	2	
32 Israel	37	0.7%	2	35	16	6	9	4	
33 Japan	89	1.6%	2	87	65	17	5	-	
34 Nord-, Südkorea	3	0.1%	-	3	2	1	-	-	
35 Übriges Asien	74	1.4%	-	74	15	47	6	6	
37 Australien,Ozeanien	12	0.2%	4	8	4	-	3	1	
Gesamt	5'444	100.0%	383	5'061	1'685	859	1'646	871	

04/04 LOGIERNÄCHTE NACH HERKUNFTSLAND UND GEMEINDEN

August 2003

Herkunftsland (Ständiger Wohnsitz)	Gesamt		Unter- land	Ober- land	Vaduz	Balzers Triesen	Triesen- berg	Schaan Planken	
	Anzahl	%							
1 Liechtenstein	313	2.9%	-	313	34	34	242	3	
2 Schweiz	2'137	19.7%	156	1'981	381	311	896	393	
3 Belgien	288	2.6%	4	284	37	54	177	16	
4 Dänemark	59	0.5%	31	28	23	-	-	5	
5 Deutschland	3'586	33.0%	237	3'349	623	633	1'652	441	
6 Finnland	43	0.4%	-	43	6	-	37	-	
7 Frankreich	237	2.2%	23	214	100	41	22	51	
8 Griechenland	143	1.3%	4	139	20	2	11	106	
9 Grossbritannien	405	3.7%	19	386	124	26	202	34	
10 Italien	651	6.0%	43	608	204	135	71	198	
11 Irland	24	0.2%	2	22	8	5	-	9	
12 Island	2	0.0%	-	2	-	2	-	-	
13 Jugoslawien (ehem.)	37	0.3%	2	35	31	2	2	-	
14 Luxemburg	149	1.4%	-	149	8	3	124	14	
15 Niederlande	212	1.9%	10	202	66	22	56	58	
16 Norwegen	54	0.5%	2	52	23	13	14	2	
17 Österreich	482	4.4%	36	446	160	117	89	80	
18 Polen	64	0.6%	4	60	21	19	-	20	
19 Portugal	33	0.3%	-	33	12	-	20	1	
20 Schweden	64	0.6%	6	58	11	20	2	25	
21 Slowakei	2	0.0%	-	2	2	-	-	-	
22 Spanien	231	2.1%	28	203	65	2	106	30	
23 Tschechische Republik	50	0.5%	2	48	31	11	-	6	
24 Türkei	6	0.1%	-	6	2	3	-	1	
25 Ungarn	89	0.8%	3	86	34	6	6	40	
26 Übriges Europa	341	3.1%	14	327	122	12	151	42	
27 USA	386	3.6%	18	368	152	135	59	22	
28 Kanada	43	0.4%	3	40	18	3	17	2	
29 Übriges Amerika	113	1.0%	-	113	20	61	3	29	
30 Republik Südafrika	9	0.1%	-	9	6	-	-	3	
31 Übriges Afrika	30	0.3%	-	30	6	14	-	10	
32 Israel	76	0.7%	2	74	23	8	39	4	
33 Japan	210	1.9%	2	208	67	136	5	-	
34 Nord-, Südkorea	8	0.1%	-	8	2	6	-	-	
35 Übriges Asien	281	2.6%	-	281	20	237	14	10	
37 Australien, Ozeanien	14	0.1%	4	10	4	-	5	1	
Gesamt	10'872	100.0%	655	10'217	2'466	2'073	4'022	1'656	

**01/01 BETRIEBE, GÄSTEANKÜNFTE, LOGIERNÄCHTE UND GASTBETTEN
NACH GEMEINDEN UND BETRIEBSARTEN**

September 2003

Gemeinden	Betriebe	Ankünfte	Logiernächte	GASTBETTEN		Besetzung
				Vorhandene	Verfügbare	
LIECHTENSTEIN	46	4'859	9'056	1'351	1'341	22.5%
Hotelbetriebe	38	4'235	7'480	1'022	1'014	24.6%
Alpenhotels	8	624	1'576	329	327	16.0%
Vaduz	9	1'747	2'494	289	289	28.8%
Hotelbetriebe	9	1'747	2'494	289	289	28.8%
Balzers/Triesen	9	1'044	2'406	347	347	23.1%
Hotelbetriebe	9	1'044	2'406	347	347	23.1%
Triesenberg	10	910	2'157	381	379	19.0%
Hotelbetriebe	2	286	581	52	52	37.2%
Alpenhotels	8	624	1'576	329	327	16.0%
Schaan/Planken	7	721	1'315	195	187	23.4%
Hotelbetriebe	7	721	1'315	195	187	23.4%
Unterland	11	437	684	138	138	16.5%
Hotelbetriebe	11	437	684	138	138	16.5%

**02/02 GÄSTEANKÜNPFTE UND LOGIERNÄCHTE
NACH HERKUNFTSLAND UND BETRIEBSARTEN**

September 2003

Herkunftsland (Ständiger Wohnsitz)	Ankünfte		Logiernächte		Hotels		Alpenhotels	
	Gesamt	%	Gesamt	%	Ankünfte	Log.Nächte	Ankünfte	Log.Nächte
Liechtenstein	94	1.9%	223	2.5%	79	197	15	26
Schweiz	1'307	26.9%	2'125	23.5%	921	1'364	386	761
Belgien	56	1.2%	107	1.2%	51	98	5	9
Dänemark	15	0.3%	29	0.3%	15	29	-	-
Deutschland	1'530	31.5%	2'842	31.4%	1'374	2'353	156	489
Finnland	21	0.4%	39	0.4%	21	39	-	-
Frankreich	139	2.9%	273	3.0%	139	273	-	-
Griechenland	16	0.3%	29	0.3%	16	29	-	-
Grossbritannien	162	3.3%	270	3.0%	161	267	1	3
Italien	173	3.6%	231	2.6%	173	231	-	-
Irland	8	0.2%	11	0.1%	8	11	-	-
Island	4	0.1%	4	0.0%	4	4	-	-
Jugoslawien (ehem.)	19	0.4%	29	0.3%	19	29	-	-
Luxemburg	17	0.3%	24	0.3%	17	24	-	-
Niederlande	137	2.8%	252	2.8%	133	232	4	20
Norwegen	10	0.2%	10	0.1%	10	10	-	-
Österreich	267	5.5%	508	5.6%	258	457	9	51
Polen	27	0.6%	61	0.7%	27	61	-	-
Portugal	7	0.1%	12	0.1%	7	12	-	-
Schweden	40	0.8%	67	0.7%	40	67	-	-
Slowakei	9	0.2%	12	0.1%	9	12	-	-
Spanien	61	1.3%	90	1.0%	59	88	2	2
Tschechische Republik	23	0.5%	27	0.3%	22	26	1	1
Türkei	25	0.5%	65	0.7%	25	65	-	-
Unqarn	19	0.4%	22	0.2%	19	22	-	-
Übriges Europa	86	1.8%	303	3.3%	53	111	33	192
USA	237	4.9%	453	5.0%	229	435	8	18
Kanada	57	1.2%	101	1.1%	57	101	-	-
Übriges Amerika	33	0.7%	85	0.9%	33	85	-	-
Republik Südafrika	9	0.2%	33	0.4%	9	33	-	-
Übriges Afrika	18	0.4%	83	0.9%	18	83	-	-
Israel	20	0.4%	24	0.3%	20	24	-	-
Japan	82	1.7%	186	2.1%	82	186	-	-
Nord-, Südkorea	14	0.3%	36	0.4%	14	36	-	-
Übriges Asien	81	1.7%	340	3.8%	81	340	-	-
Neuseeland	4	0.1%	10	0.1%	4	10	-	-
Australien,Ozeanien	32	0.7%	40	0.4%	28	36	4	4
Gesamt	4'859	100.0%	9'056	100.0%	4'235	7'480	624	1'576

03/03 GÄSTEANKÜNPFTE NACH HERKUNFTSLAND UND GEMEINDEN

September 2003

Herkunftsland (Ständiger Wohnsitz)	Gesamt		Unter- land	Ober- land	Vaduz	Balzers Triesen	Triesen- berg	Schaan Planken	
	Anzahl	%							
1 Liechtenstein	94	1.9%	-	94	11	14	66	3	
2 Schweiz	1'307	26.9%	115	1'192	359	225	417	191	
3 Belgien	56	1.2%	1	55	24	13	7	11	
4 Dänemark	15	0.3%	-	15	5	3	6	1	
5 Deutschland	1'530	31.5%	163	1'367	493	396	272	206	
6 Finnland	21	0.4%	3	18	8	3	3	4	
7 Frankreich	139	2.9%	10	129	64	34	8	23	
8 Griechenland	16	0.3%	-	16	7	-	4	5	
9 Grossbritannien	162	3.3%	18	144	81	22	16	25	
10 Italien	173	3.6%	18	155	74	33	2	46	
11 Irland	8	0.2%	1	7	5	2	-	-	
12 Island	4	0.1%	-	4	4	-	-	-	
13 Jugoslawien (ehem.)	19	0.4%	-	19	7	9	-	3	
14 Luxemburg	17	0.3%	-	17	7	3	4	3	
15 Niederlande	137	2.8%	36	101	45	32	8	16	
16 Norwegen	10	0.2%	-	10	8	-	-	2	
17 Österreich	267	5.5%	23	244	140	62	9	33	
18 Polen	27	0.6%	2	25	5	13	2	5	
19 Portugal	7	0.1%	-	7	1	2	-	4	
20 Schweden	40	0.8%	4	36	17	9	1	9	
21 Slowakei	9	0.2%	2	7	4	1	-	2	
22 Spanien	61	1.3%	6	55	27	8	4	16	
23 Tschechische Republik	23	0.5%	7	16	7	-	1	8	
24 Türkei	25	0.5%	2	23	6	1	-	16	
25 Ungarn	19	0.4%	-	19	10	3	-	6	
26 Übriges Europa	86	1.8%	3	83	34	6	40	3	
27 USA	237	4.9%	12	225	124	49	23	29	
28 Kanada	57	1.2%	4	53	26	25	2	-	
29 Übriges Amerika	33	0.7%	1	32	25	3	-	4	
30 Republik Südafrika	9	0.2%	1	8	2	-	-	6	
31 Übriges Afrika	18	0.4%	-	18	5	1	-	12	
32 Israel	20	0.4%	2	18	14	2	2	-	
33 Japan	82	1.7%	1	81	50	16	7	8	
34 Nord-, Südkorea	14	0.3%	-	14	4	8	-	2	
35 Übriges Asien	81	1.7%	-	81	28	44	-	9	
36 Neuseeland	4	0.1%	-	4	1	-	-	3	
37 Australien, Ozeanien	32	0.7%	2	30	15	2	6	7	
Gesamt	4'859	100.0%	437	4'422	1'747	1'044	910	721	

04/04 LOGIERNÄCHTE NACH HERKUNFTSLAND UND GEMEINDEN

September 2003

Herkunftsland (Ständiger Wohnsitz)	Gesamt		Unter- land	Ober- land	Vaduz	Balzers Triesen	Triesen- berg	Schaan Planken	
	Anzahl	%							
1 Liechtenstein	223	2.5%	-	223	35	53	110	25	
2 Schweiz	2'125	23.5%	164	1'961	458	407	808	288	
3 Belgien	107	1.2%	1	106	42	28	15	21	
4 Dänemark	29	0.3%	-	29	7	5	14	3	
5 Deutschland	2'842	31.4%	276	2'566	667	768	800	331	
6 Finnland	39	0.4%	5	34	9	11	8	6	
7 Frankreich	273	3.0%	11	262	98	116	9	39	
8 Griechenland	29	0.3%	-	29	12	-	4	13	
9 Grossbritannien	270	3.0%	20	250	115	44	34	57	
10 Italien	231	2.6%	29	202	95	45	2	60	
11 Irland	11	0.1%	2	9	5	4	-	-	
12 Island	4	0.0%	-	4	4	-	-	-	
13 Jugoslawien (ehem.)	29	0.3%	-	29	9	9	-	11	
14 Luxemburg	24	0.3%	-	24	12	3	4	5	
15 Niederlande	252	2.8%	44	208	66	99	26	17	
16 Norwegen	10	0.1%	-	10	8	-	-	2	
17 Österreich	508	5.6%	43	465	233	126	51	55	
18 Polen	61	0.7%	4	57	8	36	4	9	
19 Portugal	12	0.1%	-	12	4	2	-	6	
20 Schweden	67	0.7%	6	61	21	25	3	12	
21 Slowakei	12	0.1%	2	10	6	2	-	2	
22 Spanien	90	1.0%	8	82	35	15	6	26	
23 Tschechische Republik	27	0.3%	7	20	7	-	1	12	
24 Türkei	65	0.7%	2	63	8	4	-	51	
25 Ungarn	22	0.2%	-	22	10	3	-	9	
26 Übriges Europa	303	3.3%	28	275	55	10	199	11	
27 USA	453	5.0%	15	438	178	167	34	59	
28 Kanada	101	1.1%	4	97	45	50	2	-	
29 Übriges Amerika	85	0.9%	1	84	51	23	-	10	
30 Republik Südafrika	33	0.4%	7	26	7	-	-	19	
31 Übriges Afrika	83	0.9%	-	83	7	4	-	72	
32 Israel	24	0.3%	2	22	15	3	4	-	
33 Japan	186	2.1%	1	185	58	98	13	16	
34 Nord-, Südkorea	36	0.4%	-	36	4	28	-	4	
35 Übriges Asien	340	3.8%	-	340	82	210	-	48	
36 Neuseeland	10	0.1%	-	10	2	-	-	8	
37 Australien,Ozeanien	40	0.4%	2	38	16	8	6	8	
Gesamt	9'056	100.0%	684	8'372	2'494	2'406	2'157	1'315	

**01/01 BETRIEBE, GÄSTEANKÜNFTE, LOGIERNÄCHTE UND GASTBETTEN
NACH GEMEINDEN UND BETRIEBSARTEN**

Oktober 2003

Gemeinden	Betriebe	Ankünfte	Logiernächte	G A S T B E T T E N		Besetzung
				Vorhandene	Verfügbare	
LIECHTENSTEIN	46	4'023	7'568	1'295	1'283	19.0%
Hotelbetriebe	39	3'625	6'557	1'021	1'011	20.9%
Alpenhotels	7	398	1'011	274	272	12.0%
Vaduz	9	1'462	2'257	268	268	27.2%
Hotelbetriebe	9	1'462	2'257	268	268	27.2%
Balzers/Triesen	9	878	1'864	338	338	17.8%
Hotelbetriebe	9	878	1'864	338	338	17.8%
Triesenberg	10	596	1'396	354	350	12.9%
Hotelbetriebe	3	198	385	80	78	15.9%
Alpenhotels	7	398	1'011	274	272	12.0%
Schaan/Planken	7	762	1'557	205	197	25.5%
Hotelbetriebe	7	762	1'557	205	197	25.5%
Unterland	11	325	494	130	130	12.2%
Hotelbetriebe	11	325	494	130	130	12.2%

**02/02 GÄSTEANKÜNPFTE UND LOGIERNÄCHTE
NACH HERKUNFTSLAND UND BETRIEBSARTEN**

Oktober 2003

Herkunftsland (Ständiger Wohnsitz)	Ankünfte		Logiernächte		Hotels		Alpenhotels	
	Gesamt	%	Gesamt	%	Ankünfte	Log.Nächte	Ankünfte	Log.Nächte
Liechtenstein	152	3.8%	297	3.9%	114	231	38	66
Schweiz	1'033	25.7%	1'799	23.8%	831	1'294	202	505
Belgien	39	1.0%	78	1.0%	33	66	6	12
Dänemark	15	0.4%	21	0.3%	15	21	-	-
Deutschland	1'215	30.2%	2'240	29.6%	1'094	1'893	121	347
Finnland	18	0.4%	54	0.7%	18	54	-	-
Frankreich	83	2.1%	204	2.7%	83	204	-	-
Griechenland	24	0.6%	61	0.8%	24	61	-	-
Grossbritannien	148	3.7%	280	3.7%	145	276	3	4
Italien	126	3.1%	166	2.2%	125	163	1	3
Irland	10	0.2%	12	0.2%	10	12	-	-
Island	2	0.0%	2	0.0%	2	2	-	-
Jugoslawien (ehem.)	46	1.1%	92	1.2%	46	92	-	-
Luxemburg	12	0.3%	26	0.3%	12	26	-	-
Niederlande	78	1.9%	166	2.2%	78	152	-	14
Norwegen	30	0.7%	40	0.5%	30	40	-	-
Österreich	260	6.5%	398	5.3%	250	385	10	13
Polen	5	0.1%	14	0.2%	5	14	-	-
Portugal	10	0.2%	11	0.1%	10	11	-	-
Schweden	24	0.6%	55	0.7%	24	55	-	-
Slowakei	14	0.3%	22	0.3%	14	22	-	-
Spanien	53	1.3%	79	1.0%	53	79	-	-
Tschechische Republik	83	2.1%	128	1.7%	83	128	-	-
Türkei	19	0.5%	104	1.4%	19	104	-	-
Unqarn	27	0.7%	45	0.6%	27	45	-	-
Übriges Europa	75	1.9%	210	2.8%	62	167	13	43
USA	206	5.1%	366	4.8%	204	364	2	2
Kanada	18	0.4%	22	0.3%	18	22	-	-
Übriges Amerika	39	1.0%	123	1.6%	37	121	2	2
Republik Südafrika	10	0.2%	29	0.4%	10	29	-	-
Übriges Afrika	4	0.1%	17	0.2%	4	17	-	-
Israel	9	0.2%	15	0.2%	9	15	-	-
Japan	36	0.9%	73	1.0%	36	73	-	-
Nord-, Südkorea	3	0.1%	15	0.2%	3	15	-	-
Übriges Asien	66	1.6%	249	3.3%	66	249	-	-
Neuseeland	9	0.2%	19	0.3%	9	19	-	-
Australien,Ozeanien	22	0.5%	36	0.5%	22	36	-	-
Gesamt	4'023	100.0%	7'568	100.0%	3'625	6'557	398	1'011

03/03 GÄSTEANKÜNFTEN NACH HERKUNFTSLAND UND GEMEINDEN

Oktober 2003

Herkunftsland (Ständiger Wohnsitz)	Gesamt		Unter- land	Ober- land	Vaduz	Balzers Triesen	Triesen- berg	Schaan Planken	
	Anzahl	%							
1 Liechtenstein	152	3.8%	28	124	34	9	79	2	
2 Schweiz	1'033	25.7%	68	965	341	205	235	184	
3 Belgien	39	1.0%	2	37	19	7	6	5	
4 Dänemark	15	0.4%	4	11	6	-	-	5	
5 Deutschland	1'215	30.2%	127	1'088	341	335	191	221	
6 Finnland	18	0.4%	3	15	6	-	3	6	
7 Frankreich	83	2.1%	9	74	36	27	-	11	
8 Griechenland	24	0.6%	1	23	15	4	-	4	
9 Grossbritannien	148	3.7%	12	136	71	37	4	24	
10 Italien	126	3.1%	4	122	60	21	7	34	
11 Irland	10	0.2%	-	10	7	2	-	1	
12 Island	2	0.0%	-	2	-	2	-	-	
13 Jugoslawien (ehem.)	46	1.1%	-	46	14	5	2	25	
14 Luxemburg	12	0.3%	-	12	5	4	1	2	
15 Niederlande	78	1.9%	2	76	29	28	5	14	
16 Norwegen	30	0.7%	-	30	25	1	-	4	
17 Österreich	260	6.5%	24	236	148	27	14	47	
18 Polen	5	0.1%	1	4	-	-	-	4	
19 Portugal	10	0.2%	-	10	7	-	-	3	
20 Schweden	24	0.6%	6	18	4	10	-	4	
21 Slowakei	14	0.3%	-	14	9	3	-	2	
22 Spanien	53	1.3%	2	51	20	7	-	24	
23 Tschechische Republik	83	2.1%	7	76	19	43	-	14	
24 Türkei	19	0.5%	-	19	3	2	-	14	
25 Ungarn	27	0.7%	4	23	12	4	3	4	
26 Übriges Europa	75	1.9%	3	72	25	13	15	19	
27 USA	206	5.1%	10	196	105	40	22	29	
28 Kanada	18	0.4%	-	18	10	4	2	2	
29 Übriges Amerika	39	1.0%	-	39	24	4	2	9	
30 Republik Südafrika	10	0.2%	-	10	4	-	-	6	
31 Übriges Afrika	4	0.1%	-	4	2	-	-	2	
32 Israel	9	0.2%	-	9	1	3	-	5	
33 Japan	36	0.9%	-	36	26	6	-	4	
34 Nord-, Südkorea	3	0.1%	-	3	2	-	-	1	
35 Übriges Asien	66	1.6%	2	64	17	24	2	21	
36 Neuseeland	9	0.2%	2	7	5	-	-	2	
37 Australien, Ozeanien	22	0.5%	4	18	10	1	3	4	
Gesamt	4'023	100.0%	325	3'698	1'462	878	596	762	

04/04 LOGIERNÄCHTE NACH HERKUNFTSLAND UND GEMEINDEN

Oktober 2003

Herkunftsland (Ständiger Wohnsitz)	Gesamt		Unter- land	Ober- land	Vaduz	Balzers Triesen	Triesen- berg	Schaan Planken	
	Anzahl	%							
1 Liechtenstein	297	3.9%	28	269	70	44	153	2	
2 Schweiz	1'799	23.8%	115	1'684	455	337	579	313	
3 Belgien	78	1.0%	2	76	31	21	12	12	
4 Dänemark	21	0.3%	4	17	8	-	-	9	
5 Deutschland	2'240	29.6%	218	2'022	502	607	495	418	
6 Finnland	54	0.7%	3	51	15	4	10	22	
7 Frankreich	204	2.7%	10	194	59	112	-	23	
8 Griechenland	61	0.8%	1	60	37	10	-	13	
9 Grossbritannien	280	3.7%	15	265	118	87	6	54	
10 Italien	166	2.2%	5	161	72	30	9	50	
11 Irland	12	0.2%	-	12	7	2	-	3	
12 Island	2	0.0%	-	2	-	2	-	-	
13 Jugoslawien (ehem.)	92	1.2%	-	92	26	16	4	46	
14 Luxemburg	26	0.3%	-	26	6	10	2	8	
15 Niederlande	166	2.2%	2	164	61	56	24	23	
16 Norwegen	40	0.5%	-	40	29	1	-	10	
17 Österreich	398	5.3%	32	366	235	55	17	59	
18 Polen	14	0.2%	1	13	1	-	-	12	
19 Portugal	11	0.1%	-	11	8	-	-	3	
20 Schweden	55	0.7%	6	49	7	32	-	10	
21 Slowakei	22	0.3%	-	22	9	9	-	4	
22 Spanien	79	1.0%	2	77	28	7	-	42	
23 Tschechische Republik	128	1.7%	9	119	28	75	-	16	
24 Türkei	104	1.4%	-	104	5	2	-	97	
25 Ungarn	45	0.6%	6	39	24	8	3	4	
26 Übriges Europa	210	2.8%	5	205	72	28	45	60	
27 USA	366	4.8%	10	356	128	132	26	70	
28 Kanada	22	0.3%	-	22	12	4	4	2	
29 Übriges Amerika	123	1.6%	-	123	62	9	2	50	
30 Republik Südafrika	29	0.4%	-	29	8	6	-	15	
31 Übriges Afrika	17	0.2%	-	17	14	-	-	3	
32 Israel	15	0.2%	-	15	4	5	-	6	
33 Japan	73	1.0%	-	73	29	29	-	15	
34 Nord-, Südkorea	15	0.2%	-	15	5	-	-	10	
35 Übriges Asien	249	3.3%	2	247	60	123	2	62	
36 Neuseeland	19	0.3%	10	9	5	-	-	4	
37 Australien,Ozeanien	36	0.5%	8	28	17	1	3	7	
Gesamt	7'568	100.0%	494	7'074	2'257	1'864	1'396	1'557	

**01/01 BETRIEBE, GÄSTEANKÜNFTE, LOGIERNÄCHTE UND GASTBETTEN
NACH GEMEINDEN UND BETRIEBSARTEN**

November 2003

Gemeinden	Betriebe	Ankünfte	Logiernächte	GASTBETTEN		Besetzung
				Vorhandene	Verfügbare	
LIECHTENSTEIN	40	3'334	5'693	1'123	1'114	17.0%
Hotelbetriebe	35	3'267	5'544	965	956	19.3%
Alpenhotels	5	67	149	158	158	3.1%
Vaduz	7	1'155	1'635	229	229	23.8%
Hotelbetriebe	7	1'155	1'635	229	229	23.8%
Balzers/Triesen	9	967	1'829	343	343	17.8%
Hotelbetriebe	9	967	1'829	343	343	17.8%
Triesenberg	7	243	445	232	230	6.4%
Hotelbetriebe	2	176	296	74	72	13.7%
Alpenhotels	5	67	149	158	158	3.1%
Schaan/Planken	7	722	1'330	199	191	23.2%
Hotelbetriebe	7	722	1'330	199	191	23.2%
Unterland	10	247	454	121	121	12.5%
Hotelbetriebe	10	247	454	121	121	12.5%

**02/02 GÄSTEANKÜNPFTE UND LOGIERNÄCHTE
NACH HERKUNFTSLAND UND BETRIEBSARTEN**

November 2003

Herkunftsland (Ständiger Wohnsitz)	Ankünfte		Logiernächte		Hotels		Alpenhotels	
	Gesamt	%	Gesamt	%	Ankünfte	Log.Nächte	Ankünfte	Log.Nächte
Liechtenstein	57	1.7%	107	1.9%	53	103	4	4
Schweiz	968	29.0%	1'406	24.7%	939	1'304	29	102
Belgien	33	1.0%	49	0.9%	33	49	-	-
Dänemark	9	0.3%	10	0.2%	9	10	-	-
Deutschland	999	30.0%	1'559	27.4%	968	1'522	31	37
Finnland	17	0.5%	34	0.6%	17	34	-	-
Frankreich	103	3.1%	210	3.7%	103	210	-	-
Griechenland	15	0.4%	51	0.9%	15	51	-	-
Grossbritannien	177	5.3%	325	5.7%	177	325	-	-
Italien	114	3.4%	171	3.0%	114	171	-	-
Irland	23	0.7%	62	1.1%	23	62	-	-
Island	6	0.2%	14	0.2%	6	14	-	-
Jugoslawien (ehem.)	25	0.7%	82	1.4%	25	82	-	-
Luxemburg	13	0.4%	20	0.4%	13	20	-	-
Niederlande	78	2.3%	111	1.9%	78	111	-	-
Norwegen	4	0.1%	4	0.1%	4	4	-	-
Österreich	153	4.6%	235	4.1%	151	232	2	3
Polen	13	0.4%	21	0.4%	13	21	-	-
Portugal	17	0.5%	23	0.4%	17	23	-	-
Schweden	26	0.8%	42	0.7%	26	42	-	-
Slowakei	10	0.3%	14	0.2%	10	14	-	-
Spanien	29	0.9%	43	0.8%	29	43	-	-
Tschechische Republik	31	0.9%	41	0.7%	31	41	-	-
Türkei	2	0.1%	6	0.1%	2	6	-	-
Unqarn	14	0.4%	18	0.3%	14	18	-	-
Übriges Europa	51	1.5%	99	1.7%	51	99	-	-
USA	102	3.1%	262	4.6%	102	262	-	-
Kanada	20	0.6%	28	0.5%	20	28	-	-
Übriges Amerika	30	0.9%	69	1.2%	30	69	-	-
Republik Südafrika	6	0.2%	17	0.3%	5	14	1	3
Übriges Afrika	3	0.1%	7	0.1%	3	7	-	-
Israel	10	0.3%	14	0.2%	10	14	-	-
Japan	50	1.5%	82	1.4%	50	82	-	-
Nord-, Südkorea	18	0.5%	100	1.8%	18	100	-	-
Übriges Asien	89	2.7%	322	5.7%	89	322	-	-
Neuseeland	7	0.2%	11	0.2%	7	11	-	-
Australien,Ozeanien	12	0.4%	24	0.4%	12	24	-	-
Gesamt	3'334	100.0%	5'693	100.0%	3'267	5'544	67	149

03/03 GÄSTEANKÜNFTEN NACH HERKUNFTSLAND UND GEMEINDEN

November 2003

Herkunftsland (Ständiger Wohnsitz)	Gesamt		Unter- land	Ober- land	Vaduz	Balzers Triesen	Triesen- berg	Schaan Planken	
	Anzahl	%							
1 Liechtenstein	57	1.7%	1	56	15	10	31	-	
2 Schweiz	968	29.0%	60	908	277	295	93	243	
3 Belgien	33	1.0%	-	33	20	5	3	5	
4 Dänemark	9	0.3%	3	6	5	1	-	-	
5 Deutschland	999	30.0%	116	883	300	331	64	188	
6 Finnland	17	0.5%	1	16	1	-	8	7	
7 Frankreich	103	3.1%	6	97	40	23	3	31	
8 Griechenland	15	0.4%	-	15	7	3	3	2	
9 Grossbritannien	177	5.3%	8	169	98	34	2	35	
10 Italien	114	3.4%	7	107	36	28	3	40	
11 Irland	23	0.7%	3	20	6	6	2	6	
12 Island	6	0.2%	-	6	3	-	-	3	
13 Jugoslawien (ehem.)	25	0.7%	5	20	7	5	-	8	
14 Luxemburg	13	0.4%	-	13	6	3	4	-	
15 Niederlande	78	2.3%	-	78	30	41	-	7	
16 Norwegen	4	0.1%	-	4	4	-	-	-	
17 Österreich	153	4.6%	8	145	75	29	6	35	
18 Polen	13	0.4%	2	11	5	3	-	3	
19 Portugal	17	0.5%	-	17	17	-	-	-	
20 Schweden	26	0.8%	9	17	9	-	2	6	
21 Slowakei	10	0.3%	-	10	8	-	-	2	
22 Spanien	29	0.9%	1	28	7	10	-	11	
23 Tschechische Republik	31	0.9%	5	26	11	11	-	4	
24 Türkei	2	0.1%	-	2	-	-	-	2	
25 Ungarn	14	0.4%	3	11	6	-	-	5	
26 Übriges Europa	51	1.5%	4	47	30	7	4	6	
27 USA	102	3.1%	5	97	48	27	8	14	
28 Kanada	20	0.6%	-	20	13	4	-	3	
29 Übriges Amerika	30	0.9%	-	30	18	10	-	2	
30 Republik Südafrika	6	0.2%	-	6	2	-	1	3	
31 Übriges Afrika	3	0.1%	-	3	3	-	-	-	
32 Israel	10	0.3%	-	10	5	2	-	3	
33 Japan	50	1.5%	-	50	25	8	-	17	
34 Nord-, Südkorea	18	0.5%	-	18	5	2	-	11	
35 Übriges Asien	89	2.7%	-	89	8	63	4	14	
36 Neuseeland	7	0.2%	-	7	1	2	-	4	
37 Australien, Ozeanien	12	0.4%	-	12	4	4	2	2	
Gesamt	3'334	100.0%	247	3'087	1'155	967	243	722	

04/04 LOGIERNÄCHTE NACH HERKUNFTSLAND UND GEMEINDEN

November 2003

Herkunftsland (Ständiger Wohnsitz)	Gesamt		Unter- land	Ober- land	Vaduz	Balzers Triesen	Triesen- berg	Schaan Planken	
	Anzahl	%							
1 Liechtenstein	107	1.9%	1	106	44	10	52	-	
2 Schweiz	1'406	24.7%	105	1'301	342	419	180	360	
3 Belgien	49	0.9%	-	49	25	7	4	13	
4 Dänemark	10	0.2%	4	6	5	1	-	-	
5 Deutschland	1'559	27.4%	183	1'376	355	606	86	329	
6 Finnland	34	0.6%	2	32	1	-	16	15	
7 Frankreich	210	3.7%	12	198	73	55	4	66	
8 Griechenland	51	0.9%	-	51	37	3	5	6	
9 Grossbritannien	325	5.7%	14	311	130	79	2	100	
10 Italien	171	3.0%	11	160	46	32	10	72	
11 Irland	62	1.1%	10	52	6	23	4	19	
12 Island	14	0.2%	-	14	3	-	-	11	
13 Jugoslawien (ehem.)	82	1.4%	48	34	19	7	-	8	
14 Luxemburg	20	0.4%	-	20	7	8	5	-	
15 Niederlande	111	1.9%	-	111	36	68	-	7	
16 Norwegen	4	0.1%	-	4	4	-	-	-	
17 Österreich	235	4.1%	12	223	119	45	9	50	
18 Polen	21	0.4%	2	19	5	5	-	9	
19 Portugal	23	0.4%	-	23	23	-	-	-	
20 Schweden	42	0.7%	15	27	10	-	8	9	
21 Slowakei	14	0.2%	-	14	8	-	-	6	
22 Spanien	43	0.8%	2	41	8	19	-	14	
23 Tschechische Republik	41	0.7%	10	31	12	13	-	6	
24 Türkei	6	0.1%	-	6	-	-	-	6	
25 Ungarn	18	0.3%	3	15	6	-	-	9	
26 Übriges Europa	99	1.7%	8	91	59	9	5	18	
27 USA	262	4.6%	12	250	65	102	44	39	
28 Kanada	28	0.5%	-	28	19	5	-	4	
29 Übriges Amerika	69	1.2%	-	69	46	18	-	5	
30 Republik Südafrika	17	0.3%	-	17	3	-	3	11	
31 Übriges Afrika	7	0.1%	-	7	7	-	-	-	
32 Israel	14	0.2%	-	14	7	2	-	5	
33 Japan	82	1.4%	-	82	47	18	-	17	
34 Nord-, Südkorea	100	1.8%	-	100	15	8	-	77	
35 Übriges Asien	322	5.7%	-	322	36	249	4	33	
36 Neuseeland	11	0.2%	-	11	1	6	-	4	
37 Australien,Ozeanien	24	0.4%	-	24	6	12	4	2	
Gesamt	5'693	100.0%	454	5'239	1'635	1'829	445	1'330	

**01/01 BETRIEBE, GÄSTEANKÜNFTE, LOGIERNÄCHTE UND GASTBETTEN
NACH GEMEINDEN UND BETRIEBSARTEN**

Dezember 2003

Gemeinden	Betriebe	Ankünfte	Logiernächte	GASTBETTEN		Besetzung
				Vorhandene	Verfügbare	
LIECHTENSTEIN	41	3'230	6'777	1'039	1'026	21.3%
Hotelbetriebe	35	2'670	4'614	832	824	18.1%
Alpenhotels	6	560	2'163	207	202	34.6%
Vaduz	8	984	1'463	209	209	22.6%
Hotelbetriebe	8	984	1'463	209	209	22.6%
Balzers/Triesen	9	654	1'303	295	295	14.2%
Hotelbetriebe	9	654	1'303	295	295	14.2%
Triesenberg	9	715	2'519	283	276	29.4%
Hotelbetriebe	3	155	356	76	74	15.5%
Alpenhotels	6	560	2'163	207	202	34.6%
Schaan/Planken	7	607	1'003	164	158	20.5%
Hotelbetriebe	7	607	1'003	164	158	20.5%
Unterland	8	270	489	88	88	18.0%
Hotelbetriebe	8	270	489	88	88	18.0%

**02/02 GÄSTEANKÜNFTE UND LOGIERNÄCHTE
NACH HERKUNFTSLAND UND BETRIEBSARTEN**

Dezember 2003

Herkunftsland (Ständiger Wohnsitz)	Ankünfte		Logiernächte		Hotels		Alpenhotels	
	Gesamt	%	Gesamt	%	Ankünfte	Log.Nächte	Ankünfte	Log.Nächte
Liechtenstein	140	4.3%	236	3.5%	39	59	101	177
Schweiz	744	23.0%	1'389	20.5%	555	747	189	642
Belgien	53	1.6%	96	1.4%	42	65	11	31
Dänemark	12	0.4%	18	0.3%	12	18	-	-
Deutschland	1'027	31.8%	2'410	35.6%	847	1'546	180	864
Finnland	12	0.4%	18	0.3%	12	18	-	-
Frankreich	74	2.3%	134	2.0%	67	117	7	17
Griechenland	22	0.7%	89	1.3%	18	53	4	36
Grossbritannien	131	4.1%	226	3.3%	125	208	6	18
Italien	294	9.1%	498	7.3%	289	493	5	5
Irland	10	0.3%	12	0.2%	10	12	-	-
Jugoslawien (ehem.)	6	0.2%	17	0.3%	6	17	-	-
Luxemburg	28	0.9%	129	1.9%	7	11	21	118
Niederlande	82	2.5%	274	4.0%	58	101	24	173
Norwegen	4	0.1%	4	0.1%	4	4	-	-
Österreich	168	5.2%	243	3.6%	168	243	-	-
Polen	14	0.4%	14	0.2%	14	14	-	-
Portugal	17	0.5%	38	0.6%	17	38	-	-
Schweden	27	0.8%	69	1.0%	27	69	-	-
Slowakei	19	0.6%	26	0.4%	19	26	-	-
Spanien	27	0.8%	41	0.6%	27	41	-	-
Tschechische Republik	39	1.2%	46	0.7%	37	40	2	6
Türkei	1	0.0%	2	0.0%	1	2	-	-
Unqarn	6	0.2%	6	0.1%	6	6	-	-
Übriges Europa	43	1.3%	112	1.7%	43	112	-	-
USA	110	3.4%	293	4.3%	100	217	10	76
Kanada	11	0.3%	32	0.5%	11	32	-	-
Übriges Amerika	15	0.5%	28	0.4%	15	28	-	-
Republik Südafrika	8	0.2%	15	0.2%	8	15	-	-
Übriges Afrika	15	0.5%	65	1.0%	15	65	-	-
Israel	6	0.2%	8	0.1%	6	8	-	-
Japan	16	0.5%	39	0.6%	16	39	-	-
Übriges Asien	38	1.2%	139	2.1%	38	139	-	-
Australien,Ozeanien	11	0.3%	11	0.2%	11	11	-	-
Gesamt	3'230	100.0%	6'777	100.0%	2'670	4'614	560	2'163

03/03 GÄSTEANKÜNFTFTE NACH HERKUNFTSLAND UND GEMEINDEN

Dezember 2003

Herkunftsland (Ständiger Wohnsitz)	Gesamt		Unter- land	Ober- land	Vaduz	Balzers Triesen	Triesen- berg	Schaan Planken	
	Anzahl	%							
1 Liechtenstein	140	4.3%	-	140	12	16	112	-	
2 Schweiz	744	23.0%	51	693	206	139	229	119	
3 Belgien	53	1.6%	1	52	17	13	11	11	
4 Dänemark	12	0.4%	1	11	1	2	-	8	
5 Deutschland	1'027	31.8%	84	943	285	253	222	183	
6 Finnland	12	0.4%	-	12	5	-	3	4	
7 Frankreich	74	2.3%	5	69	23	24	7	15	
8 Griechenland	22	0.7%	-	22	15	3	4	-	
9 Grossbritannien	131	4.1%	7	124	64	13	11	36	
10 Italien	294	9.1%	69	225	47	39	9	130	
11 Irland	10	0.3%	5	5	2	-	2	1	
13 Jugoslawien (ehem.)	6	0.2%	1	5	3	1	1	-	
14 Luxemburg	28	0.9%	-	28	3	3	21	1	
15 Niederlande	82	2.5%	-	82	34	17	27	4	
16 Norwegen	4	0.1%	-	4	1	-	-	3	
17 Österreich	168	5.2%	11	157	63	40	25	29	
18 Polen	14	0.4%	3	11	7	-	-	4	
19 Portugal	17	0.5%	-	17	17	-	-	-	
20 Schweden	27	0.8%	6	21	6	1	6	8	
21 Slowakei	19	0.6%	7	12	10	-	-	2	
22 Spanien	27	0.8%	1	26	8	13	4	1	
23 Tschechische Republik	39	1.2%	12	27	17	8	2	-	
24 Türkei	1	0.0%	-	1	-	-	-	1	
25 Ungarn	6	0.2%	4	2	2	-	-	-	
26 Übriges Europa	43	1.3%	-	43	32	8	2	1	
27 USA	110	3.4%	-	110	43	23	16	28	
28 Kanada	11	0.3%	-	11	10	1	-	-	
29 Übriges Amerika	15	0.5%	-	15	12	3	-	-	
30 Republik Südafrika	8	0.2%	-	8	4	3	-	1	
31 Übriges Afrika	15	0.5%	-	15	3	-	-	12	
32 Israel	6	0.2%	-	6	4	2	-	-	
33 Japan	16	0.5%	-	16	9	6	1	-	
35 Übriges Asien	38	1.2%	2	36	13	21	-	2	
37 Australien,Ozeanien	11	0.3%	-	11	6	2	-	3	
Gesamt	3'230	100.0%	270	2'960	984	654	715	607	

04/04 LOGIERNÄCHTE NACH HERKUNFTSLAND UND GEMEINDEN

Dezember 2003

Herkunftsland (Ständiger Wohnsitz)	Gesamt		Unter- land	Ober- land	Vaduz	Balzers Triesen	Triesen- berg	Schaan Planken	
	Anzahl	%							
1 Liechtenstein	236	3.5%	-	236	22	23	191	-	
2 Schweiz	1'389	20.5%	71	1'318	267	184	719	148	
3 Belgien	96	1.4%	1	95	19	25	31	20	
4 Dänemark	18	0.3%	1	17	1	4	-	12	
5 Deutschland	2'410	35.6%	170	2'240	373	594	980	293	
6 Finnland	18	0.3%	-	18	5	-	6	7	
7 Frankreich	134	2.0%	10	124	29	49	17	29	
8 Griechenland	89	1.3%	-	89	50	3	36	-	
9 Grossbritannien	226	3.3%	7	219	87	28	23	81	
10 Italien	498	7.3%	154	344	52	77	10	205	
11 Irland	12	0.2%	6	6	2	-	2	2	
13 Jugoslawien (ehem.)	17	0.3%	1	16	14	1	1	-	
14 Luxemburg	129	1.9%	-	129	3	7	118	1	
15 Niederlande	274	4.0%	-	274	62	26	176	10	
16 Norwegen	4	0.1%	-	4	1	-	-	3	
17 Österreich	243	3.6%	17	226	90	59	27	50	
18 Polen	14	0.2%	3	11	7	-	-	4	
19 Portugal	38	0.6%	-	38	38	-	-	-	
20 Schweden	69	1.0%	6	63	10	4	36	13	
21 Slowakei	26	0.4%	11	15	13	-	-	2	
22 Spanien	41	0.6%	1	40	8	19	12	1	
23 Tschechische Republik	46	0.7%	12	34	17	11	6	-	
24 Türkei	2	0.0%	-	2	-	-	-	2	
25 Ungarn	6	0.1%	4	2	2	-	-	-	
26 Übriges Europa	112	1.7%	12	100	79	14	2	5	
27 USA	293	4.3%	-	293	68	51	117	57	
28 Kanada	32	0.5%	-	32	31	1	-	-	
29 Übriges Amerika	28	0.4%	-	28	16	12	-	-	
30 Republik Südafrika	15	0.2%	-	15	5	9	-	1	
31 Übriges Afrika	65	1.0%	-	65	18	-	-	47	
32 Israel	8	0.1%	-	8	5	3	-	-	
33 Japan	39	0.6%	-	39	15	15	9	-	
35 Übriges Asien	139	2.1%	2	137	48	82	-	7	
37 Australien,Ozeanien	11	0.2%	-	11	6	2	-	3	
Gesamt	6'777	100.0%	489	6'288	1'463	1'303	2'519	1'003	

Jahrestabellen

07/07 GÄSTEANKÜNFTE NACH GEMEINDEN, BETRIEBSARTEN UND MONATEN

2003

Gemeinden	Gesamt	Jan.	Feb.	März	April	Mai	Juni	Juli	Aug.	Sept.	Okt.	Nov.	Dez.
Liechtenstein	50'207	3'866	3'871	4'523	3'287	4'190	4'588	4'992	5'444	4'859	4'023	3'334	3'230
Hotelbetriebe	41'281	2'410	2'709	3'541	2'953	3'942	3'963	3'806	4'160	4'235	3'625	3'267	2'670
Alpenhotels	8'926	1'456	1'162	982	334	248	625	1'186	1'284	624	398	67	560
Vaduz	15'061	739	831	1'160	1'022	1'456	1'420	1'400	1'685	1'747	1'462	1'155	984
Hotelbetriebe	15'061	739	831	1'160	1'022	1'456	1'420	1'400	1'685	1'747	1'462	1'155	984
Balzers/Triesen	10'796	685	826	1'040	815	1'072	1'082	874	859	1'044	878	967	654
Hotelbetriebe	10'796	685	826	1'040	815	1'072	1'082	874	859	1'044	878	967	654
Triesenberg	11'799	1'711	1'281	1'243	511	499	953	1'491	1'646	910	596	243	715
Hotelbetriebe	2'873	255	119	261	177	251	328	305	362	286	198	176	155
Alpenhotels	8'926	1'456	1'162	982	334	248	625	1'186	1'284	624	398	67	560
Schaan/Planken	8'752	554	692	799	671	868	723	762	871	721	762	722	607
Hotelbetriebe	8'752	554	692	799	671	868	723	762	871	721	762	722	607
Unterland	3'799	177	241	281	268	295	410	465	383	437	325	247	270
Hotelbetriebe	3'799	177	241	281	268	295	410	465	383	437	325	247	270

08/08 LOGIERNÄCHTE NACH GEMEINDEN, BETRIEBSARTEN UND MONATEN

2003

Gemeinden	Gesamt	Jan.	Feb.	März	April	Mai	Juni	Juli	Aug.	Sept.	Okt.	Nov.	Dez.
Liechtenstein	107'152	9'608	11'096	11'214	7'178	7'764	8'683	11'643	10'872	9'056	7'568	5'693	6'777
Hotelbetriebe	75'009	4'483	5'033	6'526	5'361	6'976	6'736	8'166	7'533	7'480	6'557	5'544	4'614
Alpenhotels	32'143	5'125	6'063	4'688	1'817	788	1'947	3'477	3'339	1'576	1'011	149	2'163
Vaduz	22'050	1'008	1'155	1'778	1'444	2'163	1'936	2'251	2'466	2'494	2'257	1'635	1'463
Hotelbetriebe	22'050	1'008	1'155	1'778	1'444	2'163	1'936	2'251	2'466	2'494	2'257	1'635	1'463
Balzers/Triesen	23'584	1'568	1'872	2'282	1'807	2'205	2'034	2'341	2'073	2'406	1'864	1'829	1'303
Hotelbetriebe	23'584	1'568	1'872	2'282	1'807	2'205	2'034	2'341	2'073	2'406	1'864	1'829	1'303
Triesenberg	38'037	5'507	6'349	5'252	2'110	1'158	2'608	4'514	4'022	2'157	1'396	445	2'519
Hotelbetriebe	5'894	382	286	564	293	370	661	1'037	683	581	385	296	356
Alpenhotels	32'143	5'125	6'063	4'688	1'817	788	1'947	3'477	3'339	1'576	1'011	149	2'163
Schaan/Planken	17'108	1'211	1'390	1'443	1'293	1'693	1'457	1'760	1'656	1'315	1'557	1'330	1'003
Hotelbetriebe	17'108	1'211	1'390	1'443	1'293	1'693	1'457	1'760	1'656	1'315	1'557	1'330	1'003
Unterland	6'373	314	330	459	524	545	648	777	655	684	494	454	489
Hotelbetriebe	6'373	314	330	459	524	545	648	777	655	684	494	454	489

11/11 GÄSTEANKÜNPFTE NACH HERKUNFTSLAND UND MONATEN

2003

Herkunftsland	Gesamt	Jan.	Feb.	März	April	Mai	Juni	Juli	Aug.	Sept.	Okt.	Nov.	Dez.
Liechtenstein	1'205	99	55	158	46	81	46	95	182	94	152	57	140
Schweiz	14'016	1'760	1'479	1'125	791	1'131	1'172	1'259	1'247	1'307	1'033	968	744
Belgien	676	37	55	59	44	57	62	90	91	56	39	33	53
Dänemark	219	7	11	15	22	26	34	27	26	15	15	9	12
Deutschland	15'630	1'051	1'094	1'486	1'256	1'338	1'596	1'370	1'668	1'530	1'215	999	1'027
Finnland	207	11	4	2	14	16	30	46	16	21	18	17	12
Frankreich	1'379	58	82	107	96	123	145	227	142	139	83	103	74
Griechenland	245	35	2	17	4	34	3	32	41	16	24	15	22
Grossbritannien	2'380	143	178	540	136	121	173	253	218	162	148	177	131
Italien	2'107	82	113	134	142	141	169	240	379	173	126	114	294
Irland	119	14	10	6	6	4	10	6	12	8	10	23	10
Island	43	-	-	2	12	4	4	7	2	4	2	6	-
Jugoslawien (ehem.)	250	16	21	17	10	20	16	27	27	19	46	25	6
Luxemburg	381	26	90	25	75	26	21	18	30	17	12	13	28
Niederlande	1'174	58	124	93	41	96	116	152	119	137	78	78	82
Norwegen	337	10	12	12	9	31	35	129	51	10	30	4	4
Österreich	2'256	101	114	130	185	254	155	225	244	267	260	153	168
Polen	238	22	20	32	16	19	18	17	35	27	5	13	14
Portugal	221	12	13	16	2	32	22	56	17	7	10	17	17
Schweden	359	6	19	13	18	31	45	73	37	40	24	26	27
Slowakei	145	7	7	10	15	24	7	21	2	9	14	10	19
Spanien	571	20	27	35	17	41	50	40	171	61	53	29	27
Tschechische Republik	473	11	21	20	30	25	58	92	40	23	83	31	39
Türkei	71	-	3	1	4	6	3	3	4	25	19	2	1
Ungarn	245	4	16	27	12	16	26	30	48	19	27	14	6
Übriges Europa	831	41	47	83	46	98	105	58	98	86	75	51	43
USA	1'859	110	102	156	85	175	194	170	212	237	206	102	110
Kanada	260	8	7	18	14	18	23	41	25	57	18	20	11
Übriges Amerika	295	6	18	37	19	17	37	14	30	33	39	30	15
Republik Südafrika	99	8	10	12	7	4	9	8	8	9	10	6	8
Übriges Afrika	115	-	7	6	3	21	26	5	7	18	4	3	15
Israel	167	10	10	8	11	6	15	25	37	20	9	10	6
Japan	629	32	41	36	46	41	85	75	89	82	36	50	16
Nord-, Südkorea	112	8	14	7	5	33	3	4	3	14	3	18	-
Übriges Asien	674	45	25	59	32	60	58	47	74	81	66	89	38
Neuseeland	47	2	3	12	2	4	3	1	-	4	9	7	-
Australien,Ozeanien	172	6	17	7	14	16	14	9	12	32	22	12	11
Gesamt	50'207	3'866	3'871	4'523	3'287	4'190	4'588	4'992	5'444	4'859	4'023	3'334	3'230

12/12 LOGIERNÄCHTE NACH HERKUNFTSLAND UND MONATEN

2003

Herkunftsland	Gesamt	Jan.	Feb.	März	April	Mai	Juni	Juli	Aug.	Sept.	Okt.	Nov.	Dez.
Liechtenstein	2'601	205	115	403	100	133	74	395	313	223	297	107	236
Schweiz	28'556	3'964	5'144	2'492	1'512	1'849	2'006	2'733	2'137	2'125	1'799	1'406	1'389
Belgien	1'577	69	158	232	96	97	146	161	288	107	78	49	96
Dänemark	348	9	17	23	42	30	47	43	59	29	21	10	18
Deutschland	33'550	3'046	2'398	4'257	2'808	2'445	3'182	2'777	3'586	2'842	2'240	1'559	2'410
Finnland	372	23	4	2	28	21	55	51	43	39	54	34	18
Frankreich	2'931	96	227	175	200	225	257	693	237	273	204	210	134
Griechenland	774	151	5	24	28	149	3	41	143	29	61	51	89
Grossbritannien	4'989	344	528	1'188	288	224	311	600	405	270	280	325	226
Italien	3'594	157	186	210	223	175	249	677	651	231	166	171	498
Irland	270	47	39	12	6	4	19	22	24	11	12	62	12
Island	66	-	-	4	16	12	5	7	2	4	2	14	-
Jugoslawien (ehem.)	524	57	44	48	15	22	32	49	37	29	92	82	17
Luxemburg	1'738	131	465	98	492	86	27	91	149	24	26	20	129
Niederlande	2'650	188	409	352	51	198	166	271	212	252	166	111	274
Norwegen	631	14	23	13	10	54	74	331	54	10	40	4	4
Österreich	4'228	208	264	244	315	444	275	612	482	508	398	235	243
Polen	494	65	46	64	25	47	26	47	64	61	14	21	14
Portugal	670	17	13	24	2	50	37	410	33	12	11	23	38
Schweden	611	14	26	24	23	44	77	106	64	67	55	42	69
Slowakei	228	12	7	24	33	36	19	21	2	12	22	14	26
Spanien	900	38	49	76	21	64	77	91	231	90	79	43	41
Tschechische Republik	958	18	25	78	54	71	108	312	50	27	128	41	46
Türkei	229	-	7	4	15	11	5	4	6	65	104	6	2
Ungarn	372	8	23	36	14	26	38	47	89	22	45	18	6
Übriges Europa	2'331	56	110	218	114	378	254	136	341	303	210	99	112
USA	4'016	246	322	420	214	337	410	307	386	453	366	262	293
Kanada	430	16	17	31	16	34	34	56	43	101	22	28	32
Übriges Amerika	811	10	61	95	88	25	89	25	113	85	123	69	28
Republik Südafrika	226	13	19	16	22	10	33	10	9	33	29	17	15
Übriges Afrika	350	-	14	8	3	31	56	36	30	83	17	7	65
Israel	275	28	14	11	20	9	24	32	76	24	15	14	8
Japan	1'406	74	143	101	101	98	142	157	210	186	73	82	39
Nord-, Südkorea	504	116	43	9	17	118	30	12	8	36	15	100	-
Übriges Asien	2'613	154	107	151	144	185	272	269	281	340	249	322	139
Neuseeland	94	2	7	35	2	4	3	1	-	10	19	11	-
Australien,Ozeanien	235	12	17	12	20	18	21	10	14	40	36	24	11
Gesamt	107'152	9'608	11'096	11'214	7'178	7'764	8'683	11'643	10'872	9'056	7'568	5'693	6'777

13 GÄSTEANKÜNFTE NACH HERKUNFTSLAND UND BETRIEBSARTEN

2003

Herkunftsland	Total	Hotelbetriebe	Alpenhotels
Liechtenstein	1'205	765	440
Schweiz	14'016	9'613	4'403
Belgien	676	583	93
Dänemark	219	210	9
Deutschland	15'630	13'032	2'598
Finnland	207	193	14
Frankreich	1'379	1'295	84
Griechenland	245	237	8
Grossbritannien	2'380	2'159	221
Italien	2'107	2'051	56
Irland	119	119	-
Island	43	43	-
Jugoslawien (ehem.)	250	250	-
Luxemburg	381	174	207
Niederlande	1'174	962	212
Norwegen	337	300	37
Österreich	2'256	2'144	112
Polen	238	235	3
Portugal	221	214	7
Schweden	359	359	-
Slowakei	145	144	1
Spanien	571	465	106
Tschechische Republik	473	441	32
Türkei	71	71	-
Ungarn	245	243	2
Übriges Europa	831	659	172
USA	1'859	1'814	45
Kanada	260	251	9
Übriges Amerika	295	286	9
Republik Südafrika	99	98	1
Übriges Afrika	115	109	6
Israel	167	154	13
Japan	629	625	4
Nord-, Südkorea	112	112	-
Übriges Asien	674	660	14
Neuseeland	47	47	-
Australien,Ozeanien	172	164	8
Gesamt	50'207	41'281	8'926

14 LOGIERNÄCHTE NACH HERKUNFTSLAND UND BETRIEBSARTEN

2003

Herkunftsland	Total	Hotelbetriebe	Alpenhotels
Liechtenstein	2'601	1'656	945
Schweiz	28'556	14'930	13'626
Belgien	1'577	1'112	465
Dänemark	348	336	12
Deutschland	33'550	22'236	11'314
Finnland	372	335	37
Frankreich	2'931	2'552	379
Griechenland	774	732	42
Grossbritannien	4'989	4'167	822
Italien	3'594	3'466	128
Irland	270	270	-
Island	66	66	-
Jugoslawien (ehem.)	524	524	-
Luxemburg	1'738	344	1'394
Niederlande	2'650	1'647	1'003
Norwegen	631	538	93
Österreich	4'228	3'871	357
Polen	494	473	21
Portugal	670	658	12
Schweden	611	611	-
Slowakei	228	227	1
Spanien	900	792	108
Tschechische Republik	958	863	95
Türkei	229	229	-
Ungarn	372	366	6
Übriges Europa	2'331	1'504	827
USA	4'016	3'872	144
Kanada	430	415	15
Übriges Amerika	811	794	17
Republik Südafrika	226	223	3
Übriges Afrika	350	344	6
Israel	275	230	45
Japan	1'406	1'402	4
Nord-, Südkorea	504	492	12
Übriges Asien	2'613	2'413	200
Neuseeland	94	94	-
Australien,Ozeanien	235	225	10
Gesamt	107'152	75'009	32'143

09/09 GÄSTEANKÜNPFTE NACH HERKUNFTSLAND UND GEMEINDEN

2003

Herkunftsland (Ständiger Wohnsitz)	Gesamt		Unterland	Oberland	Vaduz	Balzers Triesen	Triesen- berg	Schaan Planken	
	Anzahl	%							
Liechtenstein	1'205	2.4%	29	1'176	166	195	778	37	
Schweiz	14'016	27.9%	900	13'116	3'151	2'737	5'037	2'191	
Belgien	676	1.3%	20	656	257	151	117	131	
Dänemark	219	0.4%	31	188	90	31	28	39	
Deutschland	15'630	31.1%	1'439	14'191	4'027	3'864	3'482	2'818	
Finnland	207	0.4%	20	187	69	30	49	39	
Frankreich	1'379	2.7%	151	1'228	463	348	141	276	
Griechenland	245	0.5%	6	239	105	18	21	95	
Grossbritannien	2'380	4.7%	191	2'189	1'020	462	331	376	
Italien	2'107	4.2%	263	1'844	777	316	135	616	
Irland	119	0.2%	11	108	49	19	4	36	
Island	43	0.1%	-	43	16	8	4	15	
Jugoslawien (ehem.)	250	0.5%	24	226	86	49	11	80	
Luxemburg	381	0.8%	4	377	94	39	223	21	
Niederlande	1'174	2.3%	91	1'083	340	297	275	171	
Norwegen	337	0.7%	23	314	153	59	45	57	
Österreich	2'256	4.5%	200	2'056	987	415	224	430	
Polen	238	0.5%	17	221	74	63	10	74	
Portugal	221	0.4%	2	219	138	24	37	20	
Schweden	359	0.7%	48	311	129	79	31	72	
Slowakei	145	0.3%	14	131	63	19	1	48	
Spanien	571	1.1%	41	530	209	100	132	89	
Tschechische Republik	473	0.9%	49	424	168	125	39	92	
Türkei	71	0.1%	5	66	21	5	-	40	
Ungarn	245	0.5%	37	208	118	30	8	52	
Übriges Europa	831	1.7%	27	804	346	92	245	121	
USA	1'859	3.7%	78	1'781	860	425	210	286	
Kanada	260	0.5%	17	243	129	66	28	20	
Übriges Amerika	295	0.6%	6	289	161	62	14	52	
Republik Südafrika	99	0.2%	1	98	48	9	1	40	
Übriges Afrika	115	0.2%	-	115	34	16	13	52	
Israel	167	0.3%	8	159	85	33	25	16	
Japan	629	1.3%	10	619	358	172	35	54	
Nord-, Südkorea	112	0.2%	4	108	17	76	-	15	
Übriges Asien	674	1.3%	12	662	165	329	36	132	
Neuseeland	47	0.1%	3	44	14	14	2	14	
Australien,Ozeanien	172	0.3%	17	155	74	19	27	35	
Gesamt	50'207	100.0%	3'799	46'408	15'061	10'796	11'799	8'752	

10/10 LOGIERNÄCHTE NACH HERKUNFTSLAND UND GEMEINDEN

2003

Herkunftsland (Ständiger Wohnsitz)	Gesamt		Unterland	Oberland	Vaduz	Balzers Triesen	Triesen- berg	Schaan Planken	
	Anzahl	%							
Liechtenstein	2'601	2.4%	29	2'572	477	402	1'586	107	
Schweiz	28'556	26.6%	1'457	27'099	4'144	4'725	14'734	3'496	
Belgien	1'577	1.5%	29	1'548	382	401	497	268	
Dänemark	348	0.3%	53	295	135	35	63	62	
Deutschland	33'550	31.3%	2'598	30'952	5'559	7'344	13'144	4'905	
Finnland	372	0.3%	27	345	103	59	107	76	
Frankreich	2'931	2.7%	234	2'697	715	1'000	466	516	
Griechenland	774	0.7%	6	768	231	38	63	436	
Grossbritannien	4'989	4.7%	237	4'752	1'681	1'158	1'048	865	
Italien	3'594	3.4%	438	3'156	966	652	239	1'299	
Irland	270	0.3%	20	250	71	52	6	121	
Island	66	0.1%	-	66	27	8	4	27	
Jugoslawien (ehem.)	524	0.5%	129	395	150	80	15	150	
Luxemburg	1'738	1.6%	6	1'732	149	120	1'419	44	
Niederlande	2'650	2.5%	113	2'537	492	623	1'100	322	
Norwegen	631	0.6%	31	600	174	216	105	105	
Österreich	4'228	3.9%	340	3'888	1'568	781	767	772	
Polen	494	0.5%	22	472	102	175	32	163	
Portugal	670	0.6%	2	668	230	64	349	25	
Schweden	611	0.6%	56	555	173	194	73	115	
Slowakei	228	0.2%	18	210	90	42	1	77	
Spanien	900	0.8%	75	825	311	180	158	176	
Tschechische Republik	958	0.9%	74	884	207	284	105	288	
Türkei	229	0.2%	11	218	31	13	-	174	
Ungarn	372	0.3%	39	333	149	69	12	103	
Übriges Europa	2'331	2.2%	82	2'249	697	191	932	429	
USA	4'016	3.7%	101	3'915	1'257	1'570	495	593	
Kanada	430	0.4%	26	404	197	117	57	33	
Übriges Amerika	811	0.8%	10	801	349	236	22	194	
Republik Südafrika	226	0.2%	7	219	69	36	3	111	
Übriges Afrika	350	0.3%	-	350	73	59	13	205	
Israel	275	0.3%	8	267	109	62	75	21	
Japan	1'406	1.3%	10	1'396	460	754	67	115	
Nord-, Südkorea	504	0.5%	4	500	30	365	12	93	
Übriges Asien	2'613	2.4%	45	2'568	386	1'399	226	557	
Neuseeland	94	0.1%	11	83	15	41	6	21	
Australien,Ozeanien	235	0.2%	25	210	91	39	36	44	
Gesamt	107'152	100.0%	6'373	100'779	22'050	23'584	38'037	17'108	

**15 DURCHSCHNITTLICHE AUFENTHALTSDAUER (IN TAGEN)
NACH HERKUNFTSLAND UND BETRIEBSARTEN**

2003

Herkunftsland	Total	Hotelbetriebe	Alpenhotels
Liechtenstein	2.2	2.2	2.1
Schweiz	2.0	1.6	3.1
Belgien	2.3	1.9	5.0
Dänemark	1.6	1.6	1.3
Deutschland	2.1	1.7	4.4
Finnland	1.8	1.7	2.6
Frankreich	2.1	2.0	4.5
Griechenland	3.2	3.1	5.3
Grossbritannien	2.1	1.9	3.7
Italien	1.7	1.7	2.3
Irland	2.3	2.3	-
Island	1.5	1.5	-
Jugoslawien (ehem.)	2.1	2.1	-
Luxemburg	4.6	2.0	6.7
Niederlande	2.3	1.7	4.7
Norwegen	1.9	1.8	2.5
Österreich	1.9	1.8	3.2
Polen	2.1	2.0	7.0
Portugal	3.0	3.1	1.7
Schweden	1.7	1.7	-
Slowakei	1.6	1.6	1.0
Spanien	1.6	1.7	1.0
Tschechische Republik	2.0	2.0	3.0
Türkei	3.2	3.2	-
Ungarn	1.5	1.5	3.0
Übriges Europa	2.8	2.3	4.8
USA	2.2	2.1	3.2
Kanada	1.7	1.7	1.7
Übriges Amerika	2.7	2.8	1.9
Republik Südafrika	2.3	2.3	3.0
Übriges Afrika	3.0	3.2	1.0
Israel	1.6	1.5	3.5
Japan	2.2	2.2	1.0
Nord-, Südkorea	4.5	4.4	12.0
Übriges Asien	3.9	3.7	14.3
Neuseeland	2.0	2.0	-
Australien,Ozeanien	1.4	1.4	1.3
Gesamt	2.1	1.8	3.6

**21 DURCHSCHNITTLICHE AUFENTHALTSDAUER (IN TAGEN)
NACH GEMEINDEN UND MONATEN**

2003

	Jan.	Feb.	März	April	Mai	Juni	Juli	Aug.	Sept.	Okt.	Nov.	Dez.	Durchschnitt
Liechtenstein	2.5	2.9	2.5	2.2	1.9	1.9	2.3	2.0	1.9	1.9	1.7	2.1	2.1
Vaduz	1.4	1.4	1.5	1.4	1.5	1.4	1.6	1.5	1.4	1.5	1.4	1.5	1.5
Balzers/Triesen	2.3	2.3	2.2	2.2	2.1	1.9	2.7	2.4	2.3	2.1	1.9	2.0	2.2
Triesenberg	3.2	5.0	4.2	4.1	2.3	2.7	3.0	2.4	2.4	2.3	1.8	3.5	3.2
Schaan/Planken	2.2	2.0	1.8	1.9	2.0	2.0	2.3	1.9	1.8	2.0	1.8	1.7	2.0
Unterland	1.8	1.4	1.6	2.0	1.8	1.6	1.7	1.7	1.6	1.5	1.8	1.8	1.7

**16/02 VORHANDENE, VERFÜGBARE UND BELEGTE GASTBETTEN PRO TAG
NACH GEMEINDEN UND MONATEN**

2003

	Jan.	Feb.	März	April	Mai	Juni	Juli	Aug.	Sept.	Okt.	Nov.	Dez.	Total	Durchschnitt
Vorhand. Betten	1'068	1'152	1'185	1'125	1'105	1'232	1'184	1'198	1'351	1'295	1'123	1'039	14'059	1'172
Vaduz	145	184	210	216	205	219	199	249	289	268	229	209	2'620	218
Balzers/Triesen	299	341	341	326	342	342	311	318	347	338	343	295	3'942	328
Triesenberg	358	334	340	276	243	366	385	337	381	354	232	283	3'890	324
Schaan/Planken	164	187	178	188	188	186	178	180	195	205	199	164	2'213	184
Unterland	102	105	118	120	129	119	111	113	138	130	121	88	1'394	116
Betriebsarten														
Hotelbetriebe	793	874	937	944	947	950	883	931	1'022	1'021	965	832	11'098	925
Alpenhotels	275	278	248	181	159	282	301	268	329	274	158	207	2'961	247
Verfügbare Betten	1'058	1'140	1'173	1'109	1'088	1'219	1'173	1'194	1'341	1'283	1'114	1'026	13'919	1'160
Vaduz	145	184	210	212	201	219	199	249	289	268	229	209	2'612	218
Balzers/Triesen	299	341	341	326	342	342	311	318	347	338	343	295	3'942	328
Triesenberg	356	332	338	274	241	364	383	335	379	350	230	276	3'860	322
Schaan/Planken	157	178	169	179	179	177	169	179	187	197	191	158	2'121	177
Unterland	101	104	117	118	127	117	111	112	138	130	121	88	1'384	115
Betriebsarten														
Hotelbetriebe	785	864	927	929	932	939	874	928	1'014	1'011	956	824	10'983	915
Alpenhotels	273	276	246	180	157	280	299	266	327	272	158	202	2'936	245
Belegte Betten	310	396	362	239	250	289	376	351	302	244	190	219	3'528	294
Vaduz	33	41	57	48	70	65	73	80	83	73	55	47	723	60
Balzers/Triesen	51	67	74	60	71	68	76	67	80	60	61	42	776	65
Triesenberg	178	227	169	70	37	87	146	130	72	45	15	81	1'257	105
Schaan/Planken	39	50	47	43	55	49	57	53	44	50	44	32	562	47
Unterland	10	12	15	17	18	22	25	21	23	16	15	16	209	17
Betriebsarten														
Hotelbetriebe	145	180	211	179	225	225	263	243	249	212	185	149	2'464	205
Alpenhotels	165	217	151	61	25	65	112	108	53	33	5	70	1'064	89

**17/03 DURCHSCHNITTLICHE GASTBETTENBESETZUNG
NACH GEMEINDEN UND MONATEN (IN PROZENT)**

2003

	Jan.	Feb.	März	April	Mai	Juni	Juli	Aug.	Sept.	Okt.	Nov.	Dez.	Durchschnitt
Bezüglich vorhandene Betten													
	29.0	34.4	30.5	21.3	22.7	23.5	31.7	29.3	22.3	18.9	16.9	21.0	25.1
Gemeinden													
Vaduz	22.5	22.4	27.4	22.3	34.1	29.5	36.5	31.9	28.8	27.2	23.8	22.6	27.7
Balzers/Triesen	16.9	19.6	21.6	18.5	20.8	19.8	24.3	21.0	23.1	17.8	17.8	14.2	19.7
Triesenberg	49.6	67.8	49.9	25.5	15.4	23.7	37.8	38.5	18.9	12.7	6.4	28.7	32.1
Schaan/Planken	23.8	26.6	26.2	22.9	29.0	26.1	31.8	29.6	22.4	24.5	22.3	19.7	25.4
Unterland	9.9	11.2	12.6	14.6	13.7	18.2	22.6	18.6	16.5	12.2	12.5	18.0	15.0
Betriebsarten													
Hotelbetriebe	18.2	20.6	22.5	18.9	23.8	23.6	29.8	26.1	24.4	20.7	19.2	17.9	22.2
Alpenhotels	60.1	77.9	61.0	33.4	16.0	23.0	37.2	40.2	15.9	11.9	3.1	33.7	35.7
Bezüglich verfügbare Betten													
	29.3	34.8	30.8	21.6	23.0	23.7	32.0	29.4	22.5	19.0	17.0	21.3	25.3
Gemeinden													
Vaduz	22.5	22.4	27.4	22.7	34.8	29.5	36.5	31.9	28.8	27.2	23.8	22.6	27.7
Balzers/Triesen	16.9	19.6	21.6	18.5	20.8	19.8	24.3	21.0	23.1	17.8	17.8	14.2	19.7
Triesenberg	49.9	68.2	50.2	25.6	15.5	23.9	38.0	38.7	19.0	12.9	6.4	29.4	32.4
Schaan/Planken	24.8	27.9	27.6	24.1	30.5	27.4	33.5	29.9	23.4	25.5	23.2	20.5	26.5
Unterland	10.0	11.3	12.7	14.8	13.9	18.5	22.6	18.8	16.5	12.2	12.5	18.0	15.1
Betriebsarten													
Hotelbetriebe	18.4	20.8	22.7	19.2	24.2	23.9	30.1	26.2	24.6	20.9	19.3	18.1	22.5
Alpenhotels	60.6	78.5	61.5	33.7	16.2	23.2	37.5	40.5	16.0	12.0	3.1	34.6	36.0

**26/02 VORHANDENE, VERFÜGBARE UND BELEGTE ZIMMER PRO TAG
NACH GEMEINDEN UND MONATEN**

2003

	Jan.	Feb.	März	April	Mai	Juni	Juli	Aug.	Sept.	Okt.	Nov.	Dez.	Total	Durchschnitt
Vorhand. Zimmer	559	605	621	594	584	640	617	632	652	624	536	522	7'186	599
Gemeinden														
Vaduz	80	102	115	117	114	122	111	134	151	142	122	110	1'420	118
Balzers/Triesen	153	174	172	167	173	173	164	165	177	170	173	146	2'006	167
Triesenberg	176	165	166	135	118	173	182	167	152	137	75	126	1'772	148
Schaan/Planken	97	110	105	111	111	110	102	107	104	110	107	93	1'267	106
Unterland	53	54	63	64	68	62	58	60	69	65	60	47	722	60
Betriebsarten														
Hotelbetriebe	421	467	497	503	505	506	474	497	524	522	494	430	5'841	487
Alpenhotels	138	138	124	91	79	134	143	135	129	102	42	92	1'346	112
Verfügbare Zimmer	552	597	613	584	573	631	610	628	646	618	529	515	7'097	591
Gemeinden														
Vaduz	80	102	115	115	112	122	111	134	151	142	122	110	1'416	118
Balzers/Triesen	153	174	172	167	173	173	164	165	177	170	173	146	2'006	167
Triesenberg	174	163	164	134	116	171	180	165	150	135	72	123	1'746	146
Schaan/Planken	93	105	100	106	106	105	97	106	100	106	103	90	1'217	101
Unterland	52	53	62	62	66	60	58	59	69	65	60	47	712	59
Betriebsarten														
Hotelbetriebe	416	461	491	495	496	499	469	496	520	518	489	425	5'775	481
Alpenhotels	136	136	122	89	77	132	141	133	127	100	40	90	1'322	110
Belegte Zimmer	181	231	232	150	179	212	248	227	221	176	159	146	2'361	197
Gemeinden														
Vaduz	26	32	44	35	50	49	55	48	59	50	45	37	528	44
Balzers/Triesen	42	57	61	38	52	56	54	58	66	50	55	38	627	52
Triesenberg	73	93	77	30	21	50	75	65	41	25	9	33	593	49
Schaan/Planken	33	41	37	36	44	41	44	40	37	40	37	26	455	38
Unterland	7	8	13	11	13	15	19	16	18	11	13	12	157	13
Betriebsarten														
Hotelbetriebe	114	145	167	126	167	175	192	174	192	159	156	120	1'887	157
Alpenhotels	66	86	65	24	12	37	56	53	29	18	2	26	474	39

**27/03 DURCHSCHNITTLICHE ZIMMERBELEGUNG
NACH GEMEINDEN UND MONATEN (IN PROZENT)**

2003

	Jan.	Feb.	März	April	Mai	Juni	Juli	Aug.	Sept.	Okt.	Nov.	Dez.	Durchschnitt
Bezüglich vorhandene Zimmer	32.3	38.1	37.3	25.3	30.7	33.1	40.2	35.9	33.9	28.2	29.6	28.0	32.9
Gemeinden													
Vaduz	32.1	31.0	38.2	29.7	43.7	40.5	49.5	35.6	39.0	35.1	36.7	33.3	37.2
Balzers/Triesen	27.3	32.8	35.5	22.8	30.1	32.6	32.8	35.0	37.5	29.4	32.0	26.1	31.3
Triesenberg	41.4	56.5	46.5	22.5	17.6	28.8	41.2	39.2	27.0	18.5	11.7	26.4	33.5
Schaan/Planken	34.0	37.1	35.1	32.0	39.7	37.7	43.6	37.2	35.3	36.2	34.5	28.3	36.0
Unterland	13.4	15.0	20.4	17.6	18.3	24.0	33.8	27.4	26.5	17.1	21.8	25.6	21.8
Betriebsarten													
Hotelbetriebe	27.1	31.0	33.5	25.1	33.1	34.6	40.5	35.0	36.6	30.4	31.7	27.9	32.3
Alpenhotels	48.2	62.2	52.6	26.3	15.1	27.5	39.1	39.1	22.7	17.3	5.2	28.7	35.2
Bezüglich verfügbare Zimmer	32.7	38.7	37.8	25.7	31.3	33.6	40.7	36.1	34.2	28.5	30.0	28.4	33.3
Gemeinden													
Vaduz	32.1	31.0	38.2	30.2	44.5	40.5	49.5	35.6	39.0	35.1	36.7	33.3	37.3
Balzers/Triesen	27.3	32.8	35.5	22.8	30.1	32.6	32.8	35.0	37.5	29.4	32.0	26.1	31.3
Triesenberg	41.9	57.2	47.1	22.8	17.9	29.2	41.7	39.7	27.4	18.8	12.2	27.0	34.0
Schaan/Planken	35.4	38.9	36.8	33.5	41.6	39.5	45.9	37.4	36.7	37.6	35.7	29.5	37.4
Unterland	13.6	15.3	20.7	18.1	18.9	24.8	33.8	27.9	26.5	17.1	21.8	25.6	22.0
Betriebsarten													
Hotelbetriebe	27.4	31.4	33.9	25.5	33.7	35.1	41.0	35.1	36.9	30.6	32.0	28.2	32.7
Alpenhotels	48.9	63.1	53.5	26.8	15.5	27.9	39.6	39.7	23.0	17.6	5.5	29.3	35.8

18 BETRIEBE NACH GEMEINDEN, BETRIEBSARTEN UND MONATEN

2003

Gemeinden - Betriebsarten	Jan.	Feb.	März	April	Mai	Juni	Juli	Aug.	Sept.	Okt.	Nov.	Dez.	Durchschnitt
Liechtenstein gesamt	39	40	43	42	41	43	43	43	46	46	40	41	42.3
Vaduz	7	7	8	8	8	8	8	9	9	9	7	8	8.0
Hotelbetriebe	7	7	8	8	8	8	8	9	9	9	7	8	8.0
Balzers/Triesen	8	9	9	9	9	9	9	9	9	9	9	9	8.9
Hotelbetriebe	8	9	9	9	9	9	9	9	9	9	9	9	8.9
Triesenberg	9	9	10	9	8	10	10	9	10	10	7	9	9.2
Hotelbetriebe	3	3	4	4	3	3	3	3	2	3	2	3	3.0
Alpenhotels	6	6	6	5	5	7	7	6	8	7	5	6	6.2
Schaan/Planken	6	6	6	6	6	6	7	6	7	7	7	7	6.4
Hotelbetriebe	6	6	6	6	6	6	7	6	7	7	7	7	6.4
Unterland	9	9	10	10	10	10	9	10	11	11	10	8	9.8
Hotelbetriebe	9	9	10	10	10	10	9	10	11	11	10	8	9.8
Nach Betrieben total	39	40	43	42	41	43	43	43	46	46	40	41	42.3
Hotelbetriebe	33	34	37	37	36	36	36	37	38	39	35	35	36.1
Alpenhotels	6	6	6	5	5	7	7	6	8	7	5	6	6.2

**19 HAUPTBERUFLICH BESCHÄFTIGTES PERSONAL
NACH GEMEINDEN UND BETRIEBSARTEN**

2003

Gemeinden - Betriebsarten	Jan.	Feb.	März	April	Mai	Juni	Juli	Aug.	Sept.	Okt.	Nov.	Dez.	Durchschnitt
Personal gesamt	359	359	362	350	329	343	350	358	359	348	305	351	347.8
Vaduz	131	129	129	137	136	135	135	150	157	153	139	143	139.5
Balzers/Triesen	65	63	62	61	59	62	61	61	59	59	58	58	60.7
Triesenberg	81	83	86	68	50	65	63	60	55	50	27	73	63.4
Schaan/Planken	46	47	47	45	46	45	55	48	49	48	46	46	47.3
Unterland	36	37	38	39	38	36	36	39	39	38	35	31	36.8
Personal nach Betrieben													
Hotelbetriebe	298	296	299	305	297	295	304	316	319	315	292	292	302.3
Alpenhotels	61	63	63	45	32	48	46	42	40	33	13	59	45.4
Davon Frauen gesamt	208	210	219	214	196	207	214	221	222	209	185	213	209.8
Vaduz	64	63	69	71	68	66	70	80	87	85	73	74	72.5
Balzers/Triesen	40	39	39	39	38	41	40	40	38	38	38	38	39.0
Triesenberg	44	46	48	41	26	38	35	35	30	27	13	43	35.5
Schaan/Planken	33	34	35	34	35	34	41	36	37	36	34	34	35.3
Unterland	27	28	28	29	29	28	28	30	30	23	27	24	27.6
Davon Frauen nach Betrieben													
Hotelbetriebe	174	174	183	186	179	178	187	195	199	191	179	178	183.6
Alpenhotels	34	36	36	28	17	29	27	26	23	18	6	35	26.3

**05 WINTERSPORTGEBIET - GÄSTEANKÜNFTE
NACH MONATEN UND BETRIEBSARTEN**

2003

Monat	Malbun/Steg	Alpenhotel
Januar	1'447	
Februar	1'153	
März	980	
April	294	
Mai	227	
Juni	625	
Juli	1'186	
August	1'284	
September	624	
Oktober	398	
November	67	
Dezember	560	
Gesamtsumme:	8'845	

**06 WINTERSPORTGEBIET - LOGIERNÄCHTE
NACH MONATEN UND BETRIEBSARTEN**

2003

Monat	Malbun/Steg	Alpenhotel
Januar	5'108	
Februar	6'054	
März	4'686	
April	1'772	
Mai	753	
Juni	1'947	
Juli	3'477	
August	3'339	
September	1'576	
Oktober	1'011	
November	149	
Dezember	2'163	
Gesamtsumme:	32'035	

FERIENWOHNUNGEN

Jahrestabellen

FERIENWOHNUNGEN

2003

50 GEBÄUDE, WOHNUNGEN, GASTBETTEN NACH FERIENGEBIETEN UND MONATEN

Feriengebiete	Gesamt	Jan.	Feb.	März	April	Mai	Juni	Juli	Aug.	Sept.	Okt.	Nov.	Dez.
GEBÄUDE GESAMT 1)	63.0	70	70	69	62	52	61	70	71	63	54	48	66
T'Berg Dorf	70	5	7	7	6	6	6	7	6	6	4	4	6
Masescha Gaflei	59	5	5	5	5	5	5	5	5	5	5	4	5
Silum Gnalp	40	3	3	3	3	4	5	4	4	4	3	2	2
Steg	145	14	13	11	10	6	11	15	18	14	9	9	15
Malbun	442	43	42	43	38	31	34	39	38	34	33	29	38
WOHNUNGEN GESAMT 1)	89.1	103	104	103	90	73	81	92	96	85	76	70	96
T'Berg Dorf	82	6	8	8	7	7	7	8	7	7	5	5	7
Masescha Gaflei	59	5	5	5	5	5	5	5	5	5	5	4	5
Silum Gnalp	40	3	3	3	3	4	5	4	4	4	3	2	2
Steg	145	14	13	11	10	6	11	15	18	14	9	9	15
Malbun	743	75	75	76	65	51	53	60	62	55	54	50	67
GASTBETTEN GESAMT 1)	355.3	425	422	420	363	273	318	369	393	337	293	263	388
T'Berg Dorf	200	14	21	21	19	16	16	21	16	17	10	10	19
Masescha Gaflei	222	19	19	19	19	19	19	19	19	19	19	13	19
Silum Gnalp	140	12	12	12	12	15	17	12	12	12	10	7	7
Steg	693	70	62	54	46	24	55	75	92	64	39	42	70
Malbun	3'009	310	308	314	267	199	211	242	254	225	215	191	273

1) Wert mit Dezimalstelle ist Jahresdurchschnitt

FERIENWOHNUNGEN

2003

51 ANKÜNFTEN UND LOGIERNÄCHTEN NACH FERIENGEBIETEN UND MONATEN

Feriengebiete	Gesamt	Jan.	Feb.	März	April	Mai	Juni	Juli	Aug.	Sept.	Okt.	Nov.	Dez.
GÄSTEANKÜNFTEN	4'239	477	593	518	358	251	277	315	350	286	258	220	336
T'Berg Dorf	158	10	12	13	12	14	18	17	18	14	8	8	14
Masescha Gaflei	220	12	12	19	12	19	28	24	26	27	13	9	19
Silum Gnalp	110	12	11	10	5	10	14	7	10	9	9	3	10
Steg	617	63	99	69	41	29	36	53	76	47	35	25	44
Malbun	3'134	380	459	407	288	179	181	214	220	189	193	175	249
LOGIERNÄCHTEN	26'749	2'834	3'710	3'254	1'887	1'123	1'593	2'914	3'602	1'469	1'621	762	1'980
T'Berg Dorf	917	48	71	112	64	64	88	140	152	52	32	16	78
Masescha Gaflei	1'431	54	84	118	86	110	165	210	208	163	88	33	112
Silum Gnalp	842	70	71	50	53	58	100	82	112	78	96	6	66
Steg	5'348	369	727	477	286	163	448	482	882	310	517	357	330
Malbun	18'211	2'293	2'757	2'497	1'398	728	792	2'000	2'248	866	888	350	1'394

FERIENWOHNUNGEN

2003

52 GÄSTEANKÜNFTE NACH HERKUNFTSLAND UND FERIENGEBIETEN

Herkunftsland (Ständiger Wohnsitz)	Gesamt	Triesenberg Dorf	Masescha Gaflei	Silum Gnalp	Steg	Malbun
Liechtenstein	2'231	14	-	18	139	2'060
Schweiz	706	60	52	12	105	477
Belgien	46	4	2	5	35	-
Dänemark	-	-	-	-	-	-
Deutschland	1'060	52	124	59	312	513
Finnland	-	-	-	-	-	-
Frankreich	13	-	5	-	8	-
Griechenland	-	-	-	-	-	-
Grossbritannien	4	-	-	-	-	4
Italien	2	2	-	-	-	-
Irland	-	-	-	-	-	-
Island	-	-	-	-	-	-
Jugoslawien (ehem.)	-	-	-	-	-	-
Luxemburg	2	-	-	-	2	-
Niederlande	79	-	4	8	14	53
Norwegen	1	1	-	-	-	-
Österreich	42	-	24	-	-	18
Polen	5	-	-	5	-	-
Portugal	2	-	-	-	2	-
Schweden	-	-	-	-	-	-
Slowakei	-	-	-	-	-	-
Spanien	5	-	-	-	-	5
Tschechische Republik	-	-	-	-	-	-
Türkei	2	-	-	-	-	2
Ungarn	9	-	9	-	-	-
Übriges Europa	-	-	-	-	-	-
USA	29	25	-	3	-	1
Kanada	-	-	-	-	-	-
Übriges Amerika	-	-	-	-	-	-
Republik Südafrika	1	-	-	-	-	1
Übriges Afrika	-	-	-	-	-	-
Israel	-	-	-	-	-	-
Japan	-	-	-	-	-	-
Nord-, Südkorea	-	-	-	-	-	-
Übriges Asien	-	-	-	-	-	-
Neuseeland	-	-	-	-	-	-
Australien,Ozeanien	-	-	-	-	-	-
Gesamt	4'239	158	220	110	617	3'134

FERIENWOHNUNGEN

2003

53 LOGIERNÄCHTE NACH HERKUNFTSLAND UND FERIENGEBIETEN

Herkunftsland (Ständiger Wohnsitz)	Gesamt	Triesenberg Dorf	Masescha Gaflei	Silum Gnalp	Steg	Malbun
Liechtenstein	11'825	72	-	85	1'011	10'657
Schweiz	4'566	308	268	72	753	3'165
Belgien	345	28	28	38	251	-
Dänemark	-	-	-	-	-	-
Deutschland	8'684	368	910	528	3'067	3'811
Finnland	-	-	-	-	-	-
Frankreich	86	-	30	-	56	-
Griechenland	-	-	-	-	-	-
Grossbritannien	28	-	-	-	-	28
Italien	10	10	-	-	-	-
Irland	-	-	-	-	-	-
Island	-	-	-	-	-	-
Jugoslawien (ehem.)	-	-	-	-	-	-
Luxemburg	26	-	-	-	26	-
Niederlande	563	-	12	80	100	371
Norwegen	3	3	-	-	-	-
Österreich	240	-	120	-	-	120
Polen	27	-	-	27	-	-
Portugal	84	-	-	-	84	-
Schweden	-	-	-	-	-	-
Slowakei	-	-	-	-	-	-
Spanien	35	-	-	-	-	35
Tschechische Republik	-	-	-	-	-	-
Türkei	10	-	-	-	-	10
Ungarn	63	-	63	-	-	-
Übriges Europa	-	-	-	-	-	-
USA	147	128	-	12	-	7
Kanada	-	-	-	-	-	-
Übriges Amerika	-	-	-	-	-	-
Republik Südafrika	7	-	-	-	-	7
Übriges Afrika	-	-	-	-	-	-
Israel	-	-	-	-	-	-
Japan	-	-	-	-	-	-
Nord-, Südkorea	-	-	-	-	-	-
Übriges Asien	-	-	-	-	-	-
Neuseeland	-	-	-	-	-	-
Australien,Ozeanien	-	-	-	-	-	-
Gesamt	26'749	917	1'431	842	5'348	18'211

FERIENWOHNUNGEN

2003

54 GÄSTEANKÜNFTE NACH HERKUNFTSLAND UND MONATEN

Herkunftsland (Ständiger Wohnsitz)	Ankünfte	Jan.	Feb.	März	April	Mai	Juni	Juli	Aug.	Sept.	Okt.	Nov.	Dez.
Liechtenstein	2'231	209	201	223	186	169	166	184	181	172	185	165	190
Schweiz	706	116	269	75	41	28	24	37	23	18	24	25	26
Belgien	46	2	8	2	2	5	2	10	7	2	2	2	2
Dänemark	-	-	-	-	-	-	-	-	-	-	-	-	-
Deutschland	1'060	121	89	175	121	39	69	64	124	85	42	20	111
Finnland	-	-	-	-	-	-	-	-	-	-	-	-	-
Frankreich	13	-	5	-	-	5	-	-	3	-	-	-	-
Griechenland	-	-	-	-	-	-	-	-	-	-	-	-	-
Grossbritannien	4	-	-	-	-	-	-	4	-	-	-	-	-
Italien	2	-	-	-	-	-	-	-	-	-	-	-	2
Irland	-	-	-	-	-	-	-	-	-	-	-	-	-
Island	-	-	-	-	-	-	-	-	-	-	-	-	-
Jugoslawien (ehem.)	-	-	-	-	-	-	-	-	-	-	-	-	-
Luxemburg	2	-	-	-	-	-	-	2	-	-	-	-	-
Niederlande	79	23	10	36	3	-	-	7	-	-	-	-	-
Norwegen	1	-	1	-	-	-	-	-	-	-	-	-	-
Österreich	42	3	3	3	3	3	3	3	5	7	3	3	3
Polen	5	-	3	2	-	-	-	-	-	-	-	-	-
Portugal	2	-	-	-	-	-	2	-	-	-	-	-	-
Schweden	-	-	-	-	-	-	-	-	-	-	-	-	-
Slowakei	-	-	-	-	-	-	-	-	-	-	-	-	-
Spanien	5	-	-	-	-	-	-	-	5	-	-	-	-
Tschechische Republik	-	-	-	-	-	-	-	-	-	-	-	-	-
Türkei	2	-	2	-	-	-	-	-	-	-	-	-	-
Ungarn	9	-	-	-	-	-	6	-	-	-	-	3	-
Übriges Europa	-	-	-	-	-	-	-	-	-	-	-	-	-
USA	29	2	2	2	2	2	5	4	2	2	2	2	2
Kanada	-	-	-	-	-	-	-	-	-	-	-	-	-
Übriges Amerika	-	-	-	-	-	-	-	-	-	-	-	-	-
Republik Südafrika	1	1	-	-	-	-	-	-	-	-	-	-	-
Übriges Afrika	-	-	-	-	-	-	-	-	-	-	-	-	-
Israel	-	-	-	-	-	-	-	-	-	-	-	-	-
Japan	-	-	-	-	-	-	-	-	-	-	-	-	-
Nord-, Südkorea	-	-	-	-	-	-	-	-	-	-	-	-	-
Übriges Asien	-	-	-	-	-	-	-	-	-	-	-	-	-
Neuseeland	-	-	-	-	-	-	-	-	-	-	-	-	-
Australien,Ozeanien	-	-	-	-	-	-	-	-	-	-	-	-	-
Gesamt	4'239	477	593	518	358	251	277	315	350	286	258	220	336

FERIENWOHNUNGEN

2003

55 LOGIERNÄCHTE NACH HERKUNFTSLAND UND MONATEN

Herkunftsland (Ständiger Wohnsitz)	Logier- nächte	Jan.	Feb.	März	April	Mai	Juni	Juli	Aug.	Sept.	Okt.	Nov.	Dez.
Liechtenstein	11'825	1'052	874	997	768	697	776	1'864	1'831	754	846	342	1'024
Schweiz	4'566	806	1'953	466	188	108	104	315	207	72	126	83	138
Belgien	345	10	78	8	8	32	8	76	95	8	8	4	10
Dänemark	-	-	-	-	-	-	-	-	-	-	-	-	-
Deutschland	8'684	789	646	1'491	858	236	547	503	1'335	583	621	302	773
Finnland	-	-	-	-	-	-	-	-	-	-	-	-	-
Frankreich	86	-	35	-	-	30	-	-	21	-	-	-	-
Griechenland	-	-	-	-	-	-	-	-	-	-	-	-	-
Grossbritannien	28	-	-	-	-	-	-	28	-	-	-	-	-
Italien	10	-	-	-	-	-	-	-	-	-	-	-	10
Irland	-	-	-	-	-	-	-	-	-	-	-	-	-
Island	-	-	-	-	-	-	-	-	-	-	-	-	-
Jugoslawien (ehem.)	-	-	-	-	-	-	-	-	-	-	-	-	-
Luxemburg	26	-	-	-	-	-	-	26	-	-	-	-	-
Niederlande	563	145	70	266	45	-	-	37	-	-	-	-	-
Norwegen	3	-	3	-	-	-	-	-	-	-	-	-	-
Österreich	240	15	12	12	12	12	12	30	58	44	12	6	15
Polen	27	-	21	6	-	-	-	-	-	-	-	-	-
Portugal	84	-	-	-	-	-	84	-	-	-	-	-	-
Schweden	-	-	-	-	-	-	-	-	-	-	-	-	-
Slowakei	-	-	-	-	-	-	-	-	-	-	-	-	-
Spanien	35	-	-	-	-	-	-	-	35	-	-	-	-
Tschechische Republik	-	-	-	-	-	-	-	-	-	-	-	-	-
Türkei	10	-	10	-	-	-	-	-	-	-	-	-	-
Ungarn	63	-	-	-	-	-	42	-	-	-	-	21	-
Übriges Europa	-	-	-	-	-	-	-	-	-	-	-	-	-
USA	147	10	8	8	8	8	20	35	20	8	8	4	10
Kanada	-	-	-	-	-	-	-	-	-	-	-	-	-
Übriges Amerika	-	-	-	-	-	-	-	-	-	-	-	-	-
Republik Südafrika	7	7	-	-	-	-	-	-	-	-	-	-	-
Übriges Afrika	-	-	-	-	-	-	-	-	-	-	-	-	-
Israel	-	-	-	-	-	-	-	-	-	-	-	-	-
Japan	-	-	-	-	-	-	-	-	-	-	-	-	-
Nord-, Südkorea	-	-	-	-	-	-	-	-	-	-	-	-	-
Übriges Asien	-	-	-	-	-	-	-	-	-	-	-	-	-
Neuseeland	-	-	-	-	-	-	-	-	-	-	-	-	-
Australien,Ozeanien	-	-	-	-	-	-	-	-	-	-	-	-	-
Gesamt	26'749	2'834	3'710	3'254	1'887	1'123	1'593	2'914	3'602	1'469	1'621	762	1'980

**Korrigendum
auf Grund von Nachmeldungen**

**FERIENWOHNUNGEN
Jahrestabellen 2002**

FERIENWOHNUNGEN

2002

50 GEBÄUDE, WOHNUNGEN, GASTBETTEN NACH FERIENGEBIETEN UND MONATEN

Feriengebiete	Gesamt	Jan.	Feb.	März	April	Mai	Juni	Juli	Aug.	Sept.	Okt.	Nov.	Dez.
GEBÄUDE GESAMT 1)	68.0	75	76	78	67	61	66	76	75	65	59	49	69
T'Berg Dorf	55	5	4	5	5	6	5	6	6	3	3	3	4
Masescha Gaflei	56	5	5	5	5	5	4	5	5	4	5	3	5
Silum Gnalp	47	3	3	3	3	5	5	5	5	5	4	3	3
Steg	203	19	18	20	14	14	17	22	21	17	14	10	17
Malbun	455	43	46	45	40	31	35	38	38	36	33	30	40
WOHNUNGEN GESAMT 1)	94.3	106	108	110	92	85	89	100	100	89	82	72	98
T'Berg Dorf	66	5	5	6	6	7	6	7	7	4	4	4	5
Masescha Gaflei	56	5	5	5	5	5	4	5	5	4	5	3	5
Silum Gnalp	47	3	3	3	3	5	5	5	5	5	4	3	3
Steg	215	20	19	21	15	15	18	23	22	18	15	11	18
Malbun	747	73	76	75	63	53	56	60	61	58	54	51	67
GASTBETTEN GESAMT 1)	416.3	470	486	499	398	365	386	452	455	400	355	296	433
T'Berg Dorf	163	14	12	16	16	18	14	18	18	9	8	8	12
Masescha Gaflei	205	19	19	19	19	19	13	19	19	13	19	8	19
Silum Gnalp	208	14	14	14	14	22	22	22	22	22	17	11	14
Steg	1'005	89	90	101	58	68	84	118	112	87	68	45	85
Malbun	3'414	334	351	349	291	238	253	275	284	269	243	224	303

1) Wert mit Dezimalstelle ist Jahresdurchschnitt

FERIENWOHNUNGEN

2002

51 ANKÜNFTEN UND LOGIERNÄCHTEN NACH FERIENGEBIETEN UND MONATEN

Feriengebiete	Gesamt	Jan.	Feb.	März	April	Mai	Juni	Juli	Aug.	Sept.	Okt.	Nov.	Dez.
GÄSTEANKÜNFTEN	4'483	477	665	579	319	278	275	356	390	286	266	222	370
T'Berg Dorf	165	15	12	19	14	18	15	22	21	7	6	6	10
Masescha Gaflei	176	13	14	14	10	15	8	23	30	10	19	6	14
Silum Gnalp	144	7	13	7	12	17	8	16	13	20	15	5	11
Steg	691	76	89	87	36	38	51	76	98	41	30	25	44
Malbun	3'307	366	537	452	247	190	193	219	228	208	196	180	291
LOGIERNÄCHTEN	27'428	2'825	3'818	3'496	1'518	1'326	1'588	3'345	4'062	1'546	1'285	494	2'125
T'Berg Dorf	976	77	48	98	82	125	84	194	154	28	23	18	45
Masescha Gaflei	1'155	60	76	95	46	87	48	208	234	64	133	12	92
Silum Gnalp	1'013	39	86	48	68	105	43	137	144	134	132	14	63
Steg	5'425	442	563	637	148	219	480	708	1'340	269	205	90	324
Malbun	18'859	2'207	3'045	2'618	1'174	790	933	2'098	2'190	1'051	792	360	1'601

FERIENWOHNUNGEN

2002

52 GÄSTEANKÜNFTE NACH HERKUNFTSLAND UND FERIENGEBIETEN

Herkunftsland (Ständiger Wohnsitz)	Gesamt	Triesenberg Dorf	Masescha Gaflei	Silum Gnalp	Steg	Malbun
Liechtenstein	2'282	2	-	36	184	2'060
Schweiz	707	64	54	5	75	509
Belgien	63	-	-	12	49	2
Dänemark	9	-	-	-	3	6
Deutschland	1'152	72	77	83	312	608
Finnland	-	-	-	-	-	-
Frankreich	34	4	-	-	26	4
Griechenland	-	-	-	-	-	-
Grossbritannien	-	-	-	-	-	-
Italien	-	-	-	-	-	-
Irland	-	-	-	-	-	-
Island	-	-	-	-	-	-
Jugoslawien (ehem.)	4	-	-	-	-	4
Luxemburg	-	-	-	-	-	-
Niederlande	110	2	15	6	28	59
Norwegen	-	-	-	-	-	-
Österreich	82	-	26	2	14	40
Polen	3	-	-	-	-	3
Portugal	12	-	-	-	-	12
Schweden	-	-	-	-	-	-
Slowakei	-	-	-	-	-	-
Spanien	-	-	-	-	-	-
Tschechische Republik	-	-	-	-	-	-
Türkei	-	-	-	-	-	-
Ungarn	-	-	-	-	-	-
Übriges Europa	-	-	-	-	-	-
USA	22	20	2	-	-	-
Kanada	-	-	-	-	-	-
Übriges Amerika	2	-	2	-	-	-
Republik Südafrika	-	-	-	-	-	-
Übriges Afrika	-	-	-	-	-	-
Israel	-	-	-	-	-	-
Japan	-	-	-	-	-	-
Nord-, Südkorea	-	-	-	-	-	-
Übriges Asien	1	1	-	-	-	-
Neuseeland	-	-	-	-	-	-
Australien,Ozeanien	-	-	-	-	-	-
Gesamt	4'483	165	176	144	691	3'307

FERIENWOHNUNGEN

2002

53 LOGIERNÄCHTE NACH HERKUNFTSLAND UND FERIENGEBIETEN

Herkunftsland (Ständiger Wohnsitz)	Gesamt	Triesenberg Dorf	Masescha Gaflei	Silum Gnalp	Steg	Malbun
Liechtenstein	11'699	10	-	180	1'073	10'436
Schweiz	4'494	358	300	35	595	3'206
Belgien	384	-	-	80	290	14
Dänemark	45	-	-	-	9	36
Deutschland	8'951	440	570	650	2'887	4'404
Finnland	-	-	-	-	-	-
Frankreich	216	24	-	-	172	20
Griechenland	-	-	-	-	-	-
Grossbritannien	-	-	-	-	-	-
Italien	-	-	-	-	-	-
Irland	-	-	-	-	-	-
Island	-	-	-	-	-	-
Jugoslawien (ehem.)	28	-	-	-	-	28
Luxemburg	-	-	-	-	-	-
Niederlande	895	8	103	44	325	415
Norwegen	-	-	-	-	-	-
Österreich	424	-	128	24	74	198
Polen	42	-	-	-	-	42
Portugal	60	-	-	-	-	60
Schweden	-	-	-	-	-	-
Slowakei	-	-	-	-	-	-
Spanien	-	-	-	-	-	-
Tschechische Republik	-	-	-	-	-	-
Türkei	-	-	-	-	-	-
Ungarn	-	-	-	-	-	-
Übriges Europa	-	-	-	-	-	-
USA	142	128	14	-	-	-
Kanada	-	-	-	-	-	-
Übriges Amerika	40	-	40	-	-	-
Republik Südafrika	-	-	-	-	-	-
Übriges Afrika	-	-	-	-	-	-
Israel	-	-	-	-	-	-
Japan	-	-	-	-	-	-
Nord-, Südkorea	-	-	-	-	-	-
Übriges Asien	8	8	-	-	-	-
Neuseeland	-	-	-	-	-	-
Australien,Ozeanien	-	-	-	-	-	-
Gesamt	27'428	976	1'155	1'013	5'425	18'859

FERIENWOHNUNGEN

2002

54 GÄSTEANKÜNFTE NACH HERKUNFTSLAND UND MONATEN

Herkunftsland (Ständiger Wohnsitz)	Ankünfte	Jan.	Feb.	März	April	Mai	Juni	Juli	Aug.	Sept.	Okt.	Nov.	Dez.
Liechtenstein	2'282	204	212	186	186	175	172	203	175	180	193	179	217
Schweiz	707	119	280	73	31	25	15	58	27	22	19	15	23
Belgien	63	2	14	2	2	2	11	8	4	4	2	2	10
Dänemark	9	-	-	-	-	3	-	-	-	6	-	-	-
Deutschland	1'152	122	138	272	88	61	65	63	123	53	44	19	104
Finnland	-	-	-	-	-	-	-	-	-	-	-	-	-
Frankreich	34	-	-	-	-	-	-	-	25	5	-	-	4
Griechenland	-	-	-	-	-	-	-	-	-	-	-	-	-
Grossbritannien	-	-	-	-	-	-	-	-	-	-	-	-	-
Italien	-	-	-	-	-	-	-	-	-	-	-	-	-
Irland	-	-	-	-	-	-	-	-	-	-	-	-	-
Island	-	-	-	-	-	-	-	-	-	-	-	-	-
Jugoslawien (ehem.)	4	-	-	-	-	-	-	-	4	-	-	-	-
Luxemburg	-	-	-	-	-	-	-	-	-	-	-	-	-
Niederlande	110	22	13	35	-	-	-	10	22	4	-	-	4
Norwegen	-	-	-	-	-	-	-	-	-	-	-	-	-
Österreich	82	7	7	7	7	7	7	9	5	9	5	5	7
Polen	3	-	-	3	-	-	-	-	-	-	-	-	-
Portugal	12	1	1	1	1	1	1	1	1	1	1	1	1
Schweden	-	-	-	-	-	-	-	-	-	-	-	-	-
Slowakei	-	-	-	-	-	-	-	-	-	-	-	-	-
Spanien	-	-	-	-	-	-	-	-	-	-	-	-	-
Tschechische Republik	-	-	-	-	-	-	-	-	-	-	-	-	-
Türkei	-	-	-	-	-	-	-	-	-	-	-	-	-
Ungarn	-	-	-	-	-	-	-	-	-	-	-	-	-
Übriges Europa	-	-	-	-	-	-	-	-	-	-	-	-	-
USA	22	-	-	-	4	4	4	4	4	2	-	-	-
Kanada	-	-	-	-	-	-	-	-	-	-	-	-	-
Übriges Amerika	2	-	-	-	-	-	-	-	-	-	2	-	-
Republik Südafrika	-	-	-	-	-	-	-	-	-	-	-	-	-
Übriges Afrika	-	-	-	-	-	-	-	-	-	-	-	-	-
Israel	-	-	-	-	-	-	-	-	-	-	-	-	-
Japan	-	-	-	-	-	-	-	-	-	-	-	-	-
Nord-, Südkorea	-	-	-	-	-	-	-	-	-	-	-	-	-
Übriges Asien	1	-	-	-	-	-	-	-	-	-	-	1	-
Neuseeland	-	-	-	-	-	-	-	-	-	-	-	-	-
Australien,Ozeanien	-	-	-	-	-	-	-	-	-	-	-	-	-
Gesamt	4'483	477	665	579	319	278	275	356	390	286	266	222	370

FERIENWOHNUNGEN

2002

55 LOGIERNÄCHTE NACH HERKUNFTSLAND UND MONATEN

Herkunftsland (Ständiger Wohnsitz)	Logier- nächte	Jan.	Feb.	März	April	Mai	Juni	Juli	Aug.	Sept.	Okt.	Nov.	Dez.
Liechtenstein	11'699	1'020	894	744	744	722	770	2'018	1'760	791	764	358	1'114
Schweiz	4'494	822	1'816	379	163	100	60	490	259	130	90	30	155
Belgien	384	10	100	8	8	8	66	62	32	20	8	4	58
Dänemark	45	-	-	-	-	9	-	-	-	36	-	-	-
Deutschland	8'951	783	899	2'030	555	439	644	515	1'513	436	359	82	696
Finnland	-	-	-	-	-	-	-	-	-	-	-	-	-
Frankreich	216	-	-	-	-	-	-	-	171	25	-	-	20
Griechenland	-	-	-	-	-	-	-	-	-	-	-	-	-
Grossbritannien	-	-	-	-	-	-	-	-	-	-	-	-	-
Italien	-	-	-	-	-	-	-	-	-	-	-	-	-
Irland	-	-	-	-	-	-	-	-	-	-	-	-	-
Island	-	-	-	-	-	-	-	-	-	-	-	-	-
Jugoslawien (ehem.)	28	-	-	-	-	-	-	-	28	-	-	-	-
Luxemburg	-	-	-	-	-	-	-	-	-	-	-	-	-
Niederlande	895	150	77	261	-	-	-	122	199	42	-	-	44
Norwegen	-	-	-	-	-	-	-	-	-	-	-	-	-
Österreich	424	35	28	28	28	28	28	88	50	48	20	10	33
Polen	42	-	-	42	-	-	-	-	-	-	-	-	-
Portugal	60	5	4	4	4	4	4	10	10	4	4	2	5
Schweden	-	-	-	-	-	-	-	-	-	-	-	-	-
Slowakei	-	-	-	-	-	-	-	-	-	-	-	-	-
Spanien	-	-	-	-	-	-	-	-	-	-	-	-	-
Tschechische Republik	-	-	-	-	-	-	-	-	-	-	-	-	-
Türkei	-	-	-	-	-	-	-	-	-	-	-	-	-
Ungarn	-	-	-	-	-	-	-	-	-	-	-	-	-
Übriges Europa	-	-	-	-	-	-	-	-	-	-	-	-	-
USA	142	-	-	-	16	16	16	40	40	14	-	-	-
Kanada	-	-	-	-	-	-	-	-	-	-	-	-	-
Übriges Amerika	40	-	-	-	-	-	-	-	-	-	40	-	-
Republik Südafrika	-	-	-	-	-	-	-	-	-	-	-	-	-
Übriges Afrika	-	-	-	-	-	-	-	-	-	-	-	-	-
Israel	-	-	-	-	-	-	-	-	-	-	-	-	-
Japan	-	-	-	-	-	-	-	-	-	-	-	-	-
Nord-, Südkorea	-	-	-	-	-	-	-	-	-	-	-	-	-
Übriges Asien	8	-	-	-	-	-	-	-	-	-	-	8	-
Neuseeland	-	-	-	-	-	-	-	-	-	-	-	-	-
Australien,Ozeanien	-	-	-	-	-	-	-	-	-	-	-	-	-
Gesamt	27'428	2'825	3'818	3'496	1'518	1'326	1'588	3'345	4'062	1'546	1'285	494	2'125

**ZELTPLÄTZE (CAMPING) inkl. feste Wohnwagen
Jahrestabellen**

Camping Ankünfte 2003

Zeltplätze (Camping) inkl. feste Wohnwägen

Ankünfte nach Herkunftsland und Monaten

Herkunftsland	Jan.	Feb.	März	April	Mai	Juni	Juli	Aug.	Sep.	Okt.	Nov.	Dez.	Gesamt
Liechtenstein	-	-	-	-	-	-	-	-	-	-	-	-	-
Schweiz	-	-	-	270	549	824	847	548	543	272	-	-	3'853
Belgien	-	-	-	-	-	5	6	-	2	-	-	-	13
Dänemark	-	-	-	-	-	6	43	11	-	-	-	-	60
Deutschland	-	-	-	19	37	87	126	97	49	6	-	-	421
Finnland	-	-	-	-	6	6	11	6	-	-	-	-	29
Frankreich	-	-	-	-	-	-	15	13	-	-	-	-	28
Griechenland	-	-	-	-	-	-	-	-	-	-	-	-	-
Grossbritannien	-	-	-	-	1	6	15	23	9	-	-	-	54
Italien	-	-	-	-	6	-	20	54	6	4	-	-	90
Irland	-	-	-	-	-	-	-	-	2	-	-	-	2
Island	-	-	-	-	-	-	-	-	-	-	-	-	-
Jugoslawien	-	-	-	-	-	-	-	-	-	-	-	-	-
Luxemburg	-	-	-	-	-	-	-	2	-	-	-	-	2
Niederlande	-	-	-	2	5	37	106	34	16	-	-	-	200
Norwegen	-	-	-	-	-	-	22	-	-	-	-	-	22
Österreich	-	-	-	-	-	11	9	3	-	-	-	-	23
Polen	-	-	-	-	-	5	18	-	-	-	-	-	23
Portugal	-	-	-	-	-	-	-	19	-	-	-	-	19
Schweden	-	-	-	-	-	13	12	6	-	-	-	-	31
Slowakei	-	-	-	-	-	13	2	3	-	-	-	-	18
Spanien	-	-	-	-	-	-	14	16	-	-	-	-	30
Tschechische Republik	-	-	-	-	7	-	10	10	4	-	-	-	31
Türkei	-	-	-	-	-	-	-	-	-	-	-	-	-
Ungarn	-	-	-	-	-	-	11	-	-	-	-	-	11
Übriges Europa	-	-	-	-	4	-	7	-	-	-	-	-	11
USA	-	-	-	-	-	3	7	6	-	-	-	-	16
Kanada	-	-	-	-	-	2	-	2	-	-	-	-	4
Übriges Amerika	-	-	-	-	-	-	-	-	-	-	-	-	-
Südafrika	-	-	-	-	-	-	-	-	-	-	-	-	-
Übriges Afrika	-	-	-	-	-	-	-	2	-	-	-	-	2
Israel	-	-	-	-	-	-	-	-	-	-	-	-	-
Japan	-	-	-	2	-	-	-	-	-	-	-	-	2
Nord-Südkorea	-	-	-	-	-	-	-	5	-	-	-	-	5
Übriges Asien	-	-	-	-	-	-	-	-	-	-	-	-	-
Neuseeland	-	-	-	2	-	5	2	2	2	-	-	-	13
Australien, Ozeanien	-	-	-	-	2	6	4	8	4	-	-	-	24
Gesamt	-	-	-	295	617	1'029	1'307	870	637	282	-	-	5'037

Camping Logiernächte 2003

Zeltplätze (Camping) inkl. feste Wohnwagen

Logiernächte nach Herkunftsland und Monaten

Herkunftsland	Jan.	Feb.	März	April	Mai	Juni	Juli	Aug.	Sep.	Okt.	Nov.	Dez.	Gesamt
Liechtenstein	-	-	-	-	-	-	-	-	-	-	-	-	-
Schweiz	-	-	-	810	2'052	2'728	3'432	2'708	2'028	812	-	-	14'570
Belgien	-	-	-	-	-	5	6	-	2	-	-	-	13
Dänemark	-	-	-	-	-	12	89	22	-	-	-	-	123
Deutschland	-	-	-	25	55	166	219	131	63	6	-	-	665
Finnland	-	-	-	-	8	7	13	6	-	-	-	-	34
Frankreich	-	-	-	-	-	-	15	19	-	-	-	-	34
Griechenland	-	-	-	-	-	-	-	-	-	-	-	-	-
Grossbritannien	-	-	-	-	2	20	29	37	9	-	-	-	97
Italien	-	-	-	-	6	-	26	83	10	4	-	-	129
Irland	-	-	-	-	-	-	-	-	4	-	-	-	4
Island	-	-	-	-	-	-	-	-	-	-	-	-	-
Jugoslawien	-	-	-	-	-	-	-	-	-	-	-	-	-
Luxemburg	-	-	-	-	-	-	-	2	-	-	-	-	2
Niederlande	-	-	-	4	19	90	262	60	22	-	-	-	457
Norwegen	-	-	-	-	-	-	65	-	-	-	-	-	65
Österreich	-	-	-	-	-	11	13	3	-	-	-	-	27
Polen	-	-	-	-	-	5	30	15	-	-	-	-	50
Portugal	-	-	-	-	-	-	-	20	-	-	-	-	20
Schweden	-	-	-	-	-	28	12	6	-	-	-	-	46
Slowakei	-	-	-	-	-	13	2	3	-	-	-	-	18
Spanien	-	-	-	-	-	-	24	18	-	-	-	-	42
Tschechische Republik	-	-	-	-	63	-	10	10	4	-	-	-	87
Türkei	-	-	-	-	-	-	-	-	-	-	-	-	-
Ungarn	-	-	-	-	-	-	11	-	-	-	-	-	11
Übriges Europa	-	-	-	-	4	-	9	-	-	-	-	-	13
USA	-	-	-	-	-	3	9	6	-	-	-	-	18
Kanada	-	-	-	-	-	2	-	4	-	-	-	-	6
Übriges Amerika	-	-	-	-	-	-	-	-	-	-	-	-	-
Südafrika	-	-	-	-	-	-	-	-	-	-	-	-	-
Übriges Afrika	-	-	-	-	-	-	-	2	-	-	-	-	2
Israel	-	-	-	-	-	-	-	-	-	-	-	-	-
Japan	-	-	-	2	-	-	-	-	-	-	-	-	2
Nord-Südkorea	-	-	-	-	-	-	-	5	-	-	-	-	5
Übriges Asien	-	-	-	-	-	-	-	-	-	-	-	-	-
Neuseeland	-	-	-	2	-	5	2	2	2	-	-	-	13
Australien, Ozeanien	-	-	-	-	2	6	4	8	4	-	-	-	24
Gesamt	-	-	-	843	2'211	3'101	4'282	3'170	2'148	822	-	-	16'577

VERGLEICHSTABELLEN

Gästeankünfte in Hotel- und Privatzimmer nach dem Herkunftsland der Gäste seit 1960

Jahr	Herkunftsland											Ausserhalb Europas		Berufs-tätige Dauer-gäste	TOTAL
	Liechtenstein	Schweiz	Österreich	Deutschland	Grossbritannien	Frankreich	Italien	Niederlande	Belgien	Schweden	Andere Länder	USA	Andere Länder		
1960 ¹	648	8'530	1'262	14'667	3'201	1'704	994	740	405	285	1'298	6'844	799	136	41'616
1961 ²	784	10'496	1'728	16'398	3'261	2'231	1'272	829	392	412	1'072	5'949	735	119	45'816
1962 ³	682	11'784	1'999	17'227	3'410	2'499	1'925	987	749	361	1'304	5'192	698	98	49'003
1963	233	11'711	1'993	16'614	3'246	3'167	2'359	1'187	701	396	1'452	6'918	951	59	51'138
1964	211	11'699	2'013	15'654	4'882	3'067	2'249	1'137	672	493	1'163	6'698	724	56	50'776
1965	241	12'750	1'911	15'719	4'242	3'759	2'786	1'035	776	401	1'457	6'582	882	84	52'704
1966	256	14'262	2'276	18'919	6'901	4'017	2'327	1'309	837	454	2'181	7'362	726	111	62'150
1967	261	14'387	2'604	16'273	7'294	3'881	2'336	1'371	1'063	452	1'634	7'337	901	99	59'969
1968	191	13'305	2'242	17'586	7'386	4'045	2'856	1'819	1'337	636	1'968	7'636	1'082	153	62'352
1969	252	14'626	2'536	18'358	6'300	4'310	2'847	1'640	1'270	538	2'509	9'345	1'365	134	66'109
1970	98	14'072	2'494	18'996	9'488	4'056	4'046	1'543	912	625	2'252	10'684	2'806	96	72'421
1971	167	15'012	2'722	20'557	7'053	4'370	3'861	1'457	888	957	3'307	11'338	1'865	107	73'961
1972	235	15'491	3'135	22'327	10'496	5'077	4'398	2'449	1'037	1'252	3'341	10'455	2'486	125	82'477
1973	227	15'770	3'708	21'118	7'652	4'572	3'313	2'238	990	1'446	3'909	8'952	2'478	76	76'586
1974	219	16'597	3'532	22'930	6'164	3'729	2'799	1'596	1'087	858	5'052	6'053	2'382	310	73'615
1975	283	17'388	3'228	21'421	11'238	4'315	2'803	2'124	1'290	1'228	4'761	5'231	2'710	85	78'553
1976	271	17'177	3'120	22'270	9'291	4'185	2'219	1'999	1'291	881	4'862	6'855	2'746	71	77'462
1977	219	18'142	3'737	26'408	4'376	3'801	2'341	2'096	1'351	934	5'423	8'441	2'920	45	80'425
1978	272	16'968	2'994	25'682	3'989	3'183	1'825	2'188	1'138	986	4'886	5'926	3'071	27	73'431
1979	214	17'621	3'370	25'336	3'312	3'954	2'065	2'173	1'212	823	4'611	5'593	3'122	59	73'657
1980	225	18'572	3'206	28'893	4'497	3'959	2'622	2'440	1'279	1'382	4'369	9'517	3'622	60	85'033
1981	297	19'529	3'150	27'188	5'029	4'632	2'573	2'645	1'441	1'243	5'466	8'255	3'485	111	85'282
1982	268	18'452	2'928	26'000	4'015	3'919	2'341	2'054	1'051	870	3'951	9'970	3'621	82	79'757
1983	224	18'742	3'066	24'582	4'541	2'936	2'608	2'201	1'131	742	3'587	11'214	3'813	39	79'426
1984	303	18'695	2'908	23'051	3'112	3'625	2'712	1'785	1'281	949	4'352	15'115	5'655	46	83'589
1985	292	18'244	2'993	22'413	3'688	3'207	3'012	1'681	1'135	1'460	5'268	17'011	5'400	47	85'851
1986	302	17'272	2'571	21'557	3'412	3'287	3'285	1'451	1'133	1'733	5'282	9'699	5'111	345	76'440
1987	285	16'188	2'681	21'000	2'744	2'867	3'605	1'455	976	2'960	5'209	10'796	4'765	151	75'682
1988	234	15'430	2'716	19'956	3'163	2'462	4'039	1'514	975	3'227	5'305	8'464	4'053	95	71'633
1989	206	16'054	2'801	21'153	3'439	2'915	4'586	1'611	916	3'224	5'539	9'445	5'299	136	77'324
1990	207	16'240	2'750	19'603	3'621	3'073	4'450	1'636	1'124	3'616	7'174	9'362	4'690	189	77'735
1991	165	15'574	2'727	22'760	2'221	3'006	4'708	1'736	1'023	1'482	6'188	5'539	3'904	178	71'211
1992	290	15'520	2'717	23'767	2'017	2'229	4'659	1'411	960	1'567	6'334	6'257	4'185	87	72'000
1993	263	14'609	2'334	22'654	1'557	2'190	3'295	1'528	802	1'171	6'218	5'063	3'268	28	64'980
1994	339	13'801	2'344	21'807	1'798	1'878	3'119	1'532	685	1'104	5'717	4'840	3'053	63	62'080
1995	430	14'382	2'650	20'567	1'785	1'715	2'151	1'247	828	851	5'837	3'850	3'252	332	59'877
1996	583	13'412	2'398	18'993	2'073	1'821	2'428	1'367	720	571	5'031	3'689	2'974	691	56'751
1997 ⁴	1'120	12'729	2'476	19'791	1'860	1'774	2'461	1'304	633	450	5'578	4'235	3'786	.	58'197
1998	1'255	13'855	2'704	20'653	2'006	1'758	2'580	1'253	697	526	6'090	3'869	3'217	.	60'463
1999	888	12'919	2'611	21'207	2'154	1'854	2'589	1'183	854	546	6'412	4'060	3'113	.	60'390
2000	1'344	13'626	2'724	23'233	2'411	1'870	2'351	1'488	741	637	5'513	3'817	3'139	.	62'894
2001	1'338	13'512	2'590	21'060	2'351	1'765	2'164	1'354	607	489	4'920	2'864	2'799	.	57'813
2002	1'025	13'014	2'286	17'140	1'806	1'345	1'887	1'159	654	365	4'192	2'253	2'626	.	49'752
2003	1'205	14'016	2'256	15'630	2'380	1'379	2'107	1'174	676	359	4'596	1'859	2'570	.	50'207

¹ inkl. 1481 Gästeankünfte Ferienwohnungen² inkl. 1988 Gästeankünfte Ferienwohnungen³ inkl. 1209 Gästeankünfte Ferienwohnungen⁴ Ab 1997 sind Dauergäste unter ihrem Herkunftsland enthalten

Logiernächte in Hotel- und Privatzimmer nach dem Herkunftsland der Gäste seit 1960

Jahr	Herkunftsland											Ausserhalb Europas		Berufstätige Dauergäste	TOTAL
	Liechtenstein	Schweiz	Österreich	Deutschland	Grossbritannien	Frankreich	Italien	Niederlande	Belgien	Schweden	Andere Länder	USA	Andere Länder		
1960 ¹	9'912	25'397	3'100	31'514	6'235	2'925	1'591	1'167	612	449	2'376	8'476	1'240	3'693	98'687
1961 ²	9'065	28'736	3'240	35'767	6'175	3'730	1'805	1'854	699	1'009	2'211	7'860	1'234	3'818	107'203
1962 ³	8'153	29'398	3'621	38'492	5'692	4'497	2'731	1'872	951	647	2'781	6'945	1'305	3'485	110'570
1963	675	28'345	3'893	37'957	8'151	6'043	3'703	2'317	1'166	804	3'318	9'382	1'376	5'868	112'998
1964	1'103	28'940	4'259	37'833	9'792	5'625	3'239	2'231	1'141	1'364	2'652	8'871	1'172	7'613	115'835
1965	1'580	31'168	4'465	40'641	7'179	6'745	3'849	2'044	1'382	1'264	3'042	8'991	1'447	6'516	120'313
1966	1'568	32'211	4'708	41'976	12'771	7'078	3'674	2'680	1'460	749	4'421	9'935	1'338	8'322	132'891
1967	843	32'113	5'335	37'726	12'378	6'740	3'657	3'430	3'278	704	3'739	10'093	1'471	12'134	133'641
1968	639	24'126	4'396	37'640	11'101	7'075	3'909	4'732	4'400	1'022	4'000	10'104	1'665	13'419	128'228
1969	745	27'096	4'260	38'573	10'755	6'573	3'809	3'930	4'349	918	4'810	11'994	1'834	14'581	134'227
1970	356	27'094	4'577	42'763	13'763	7'237	5'924	4'126	1'754	916	4'723	13'823	3'759	14'432	145'247
1971	1'120	28'762	5'898	45'519	12'474	7'142	5'811	2'981	1'538	1'324	5'354	14'603	3'227	13'305	149'058
1972	1'596	30'399	6'841	50'818	35'635	8'185	6'678	5'658	2'133	2'216	5'738	13'750	3'968	17'355	190'970
1973	874	32'981	6'813	46'256	30'712	6'650	4'796	7'161	2'191	2'402	6'938	11'470	3'885	13'019	176'148
1974	954	38'683	6'540	59'640	22'044	5'952	4'330	3'699	3'142	1'729	7'909	8'687	3'761	16'004	183'074
1975	1'165	38'806	5'703	51'760	33'073	5'945	3'963	4'311	3'408	2'163	7'964	7'058	4'187	6'211	175'717
1976	1'556	37'351	6'575	55'929	29'441	5'815	3'002	4'865	3'064	1'782	7'771	9'562	4'408	3'629	174'750
1977	1'419	40'043	8'415	64'589	15'471	5'271	3'289	5'643	3'413	1'628	8'586	10'831	4'643	3'971	177'212
1978	2'238	35'399	6'381	64'460	13'211	4'664	2'455	6'754	3'214	1'979	8'213	8'212	5'125	1'558	163'863
1979	1'003	40'743	6'885	60'592	8'087	5'951	3'015	6'574	3'154	1'341	7'477	8'338	4'712	2'306	160'178
1980	1'472	41'779	6'306	70'360	8'883	6'197	3'668	7'921	3'206	2'935	8'226	12'953	5'532	3'005	182'443
1981	1'063	39'916	5'913	61'370	13'152	6'585	3'818	9'697	3'784	2'867	9'059	11'460	5'379	3'083	177'146
1982	1'037	39'089	5'646	57'420	8'811	5'150	3'107	7'286	2'488	1'914	7'300	13'959	5'532	2'850	161'589
1983	781	37'276	5'402	51'624	8'842	4'855	3'292	7'696	2'424	1'794	6'928	15'373	6'254	1'880	154'421
1984	1'146	37'302	4'984	49'352	7'643	5'885	3'561	5'078	2'937	1'759	7'371	20'072	8'868	1'788	157'746
1985	937	38'174	4'721	51'796	10'195	5'699	4'286	4'758	2'558	1'864	8'480	24'450	7'919	2'019	167'856
1986	1'093	36'161	4'426	48'379	10'580	5'369	4'615	3'650	2'725	2'297	8'275	14'290	7'186	9'211	158'257
1987	1'222	33'499	4'418	47'107	7'539	4'545	4'827	4'096	2'444	3'271	8'296	14'725	6'698	10'264	152'951
1988	937	31'449	4'651	43'100	8'983	3'678	5'617	3'843	2'228	3'668	8'311	11'726	6'365	5'015	139'541
1989	660	33'506	4'733	45'623	9'734	4'407	6'533	4'426	1'981	3'681	8'758	12'552	7'249	8'333	152'176
1990	657	32'596	4'879	41'333	9'411	4'694	6'053	4'470	2'377	4'250	11'422	12'540	7'321	7'858	149'861
1991	539	30'031	4'587	54'316	5'159	4'360	6'155	4'581	2'694	1'917	10'639	8'025	6'024	3'976	143'003
1992	946	32'331	4'442	57'242	5'053	3'476	6'333	3'984	2'656	1'973	11'288	9'591	6'331	2'572	148'218
1993	785	30'818	3'894	52'638	3'636	3'354	4'317	4'550	2'025	1'764	11'156	7'959	5'631	1'753	134'280
1994	745	28'953	3'740	51'073	4'636	2'902	4'504	4'357	1'927	1'374	9'942	7'440	5'551	2'030	129'174
1995	994	30'668	6'624	47'872	3'717	2'514	3'018	3'822	2'342	1'180	10'677	6'128	5'765	2'189	127'510
1996	1'505	27'313	4'411	45'320	4'120	2'839	3'595	3'679	1'728	773	9'230	5'921	5'311	3'519	119'264
1997 ⁴	2'812	26'051	4'680	45'426	3'858	2'877	3'443	3'764	1'098	666	10'732	7'061	7'500	.	119'968
1998	3'163	27'822	5'141	45'514	4'384	2'716	4'228	2'900	1'664	939	11'608	6'379	6'794	.	123'252
1999	2'621	25'669	4'618	45'775	4'126	3'231	4'595	2'515	2'027	869	15'456	6'443	6'228	.	124'173
2000	2'817	27'288	6'856	52'276	4'825	3'213	4'384	3'588	1'619	1'388	11'274	6'190	7'767	.	133'485
2001	2'844	27'446	5'228	46'071	4'885	3'393	3'539	3'028	1'265	831	10'716	6'665	7'362	.	123'273
2002	2'457	28'276	3'939	39'316	3'695	2'475	2'804	2'821	1'471	672	9'053	4'493	6'847	.	108'319
2003	2'601	28'556	4'228	33'550	4'989	2'931	3'594	2'650	1'577	611	10'905	4'016	6'944	.	107'152

¹ inkl. 22325 Nächtigungen Ferienwohnungen² inkl. 24878 Nächtigungen Ferienwohnungen³ inkl. 18711 Nächtigungen Ferienwohnungen⁴ Ab 1997 sind Dauergäste unter ihrem Herkunftsland enthalten

Gästeankünfte in Hotel- und Privatzimmer nach Monaten seit 1960

Jahr	Januar	Februar	März	April	Mai	Juni	Juli	August	September	Oktober	November	Dezember	Total	Index
1960	835	994	1'320	3'095	3'476	5'439	6'840	8'739	4'986	2'416	1'087	908	40'135	100.0
1961	946	1'196	2'104	3'323	4'031	5'025	7'203	8'873	5'820	3'097	1'173	1'020	43'811	109.1
1962	934	1'268	1'968	3'592	3'843	6'069	8'054	9'583	6'287	3'410	1'651	1'135	47'794	119.0
1963	1'090	1'159	1'890	3'250	4'227	7'032	8'668	10'018	6'875	3'877	1'782	1'270	51'138	127.4
1964	1'315	1'619	2'592	2'615	5'130	6'267	8'442	10'164	6'382	3'353	1'660	1'237	50'776	126.5
1965	1'333	1'663	2'194	3'882	4'575	6'158	8'641	10'902	6'431	4'032	1'524	1'369	52'704	131.3
1966	1'468	1'909	2'248	4'038	5'749	7'244	10'625	12'591	8'423	4'723	1'410	1'722	62'150	154.8
1967	1'901	2'092	3'634	3'378	4'856	6'561	9'761	11'493	8'087	4'673	1'730	1'803	59'969	149.4
1968	1'670	2'080	2'546	4'587	4'867	8'659	10'558	11'857	7'517	4'244	1'978	1'789	62'352	155.3
1969	1'866	1'998	3'047	4'379	7'621	7'007	11'072	11'143	8'539	5'020	2'288	2'129	66'109	164.7
1970	1'972	2'019	3'759	4'195	6'779	7'868	11'611	13'825	9'535	6'218	2'364	2'276	72'421	180.4
1971	2'412	2'439	2'903	6'027	6'439	8'442	11'896	12'522	9'321	6'814	2'277	2'469	73'961	184.3
1972	2'613	3'218	4'798	5'297	7'643	9'440	12'631	14'351	10'640	6'199	2'715	2'932	82'477	205.5
1973	3'003	2'983	3'768	6'170	6'929	9'641	11'750	11'124	10'541	5'438	2'654	2'585	76'586	190.8
1974	2'871	3'212	4'223	5'913	6'788	9'073	10'548	10'985	9'071	4'946	2'888	3'097	73'615	183.4
1975	2'964	3'580	4'783	4'067	8'557	8'843	11'413	11'777	10'349	6'205	2'919	3'096	78'553	195.7
1976	3'487	3'591	4'054	5'516	7'729	9'257	10'112	11'566	10'259	5'977	2'730	3'184	77'462	193.0
1977	3'533	3'905	4'151	5'690	7'747	9'168	11'727	11'490	10'308	6'619	3'244	2'843	80'425	200.4
1978	4'194	3'692	5'224	5'204	8'310	8'085	10'176	9'661	7'653	5'469	2'694	3'069	73'431	183.0
1979	3'446	3'742	4'233	5'998	6'710	8'494	10'019	9'461	8'823	6'406	3'016	3'309	73'657	183.5
1980	3'868	4'385	5'005	5'153	8'496	9'592	11'707	12'302	11'320	6'618	3'072	3'515	85'033	211.9
1981	4'100	5'511	5'076	6'164	8'300	10'595	10'774	11'924	10'007	6'633	3'008	3'190	85'282	212.5
1982	4'431	4'962	4'805	5'279	7'231	8'166	10'878	11'054	9'864	6'921	3'186	2'980	79'757	198.7
1983	4'329	4'746	5'166	5'325	7'152	9'113	10'076	10'913	9'558	6'579	3'061	3'408	79'426	197.9
1984	3'896	4'115	5'194	5'719	6'643	9'538	10'853	11'352	11'066	7'600	3'775	3'838	83'589	208.3
1985	4'312	4'316	5'420	5'532	8'406	10'065	10'943	11'510	10'332	7'787	3'936	3'292	85'851	213.9
1986	4'363	4'209	5'768	4'720	7'655	7'626	9'266	10'329	8'990	6'880	3'274	3'360	76'440	190.5
1987	4'255	4'044	4'823	5'301	6'590	8'432	9'628	10'548	8'842	6'823	3'403	2'993	75'682	188.6
1988	3'727	4'069	4'666	4'748	5'743	8'135	8'943	9'855	8'756	6'459	3'394	3'138	71'633	178.5
1989	4'146	4'027	5'774	4'911	6'608	7'947	9'894	10'260	9'490	7'014	3'557	3'696	77'324	192.6
1990	3'725	3'903	5'102	5'475	6'992	8'384	10'304	10'495	9'228	6'999	3'592	3'536	77'735	193.7
1991	3'809	4'003	5'076	5'039	6'151	7'344	8'717	10'016	7'797	6'163	3'364	3'732	71'211	177.4
1992	3'766	4'959	5'001	4'911	6'276	7'162	8'773	9'728	8'084	5'940	3'610	3'790	72'000	179.4
1993	4'157	4'366	4'745	4'762	5'444	6'638	7'422	8'208	7'320	5'216	3'335	3'367	64'980	161.9
1994	4'113	4'128	4'861	4'171	5'138	6'225	6'914	8'173	6'748	5'142	3'205	3'262	62'080	154.7
1995	3'595	4'169	4'562	4'378	5'428	5'867	6'213	7'237	6'769	5'020	3'669	2'970	59'877	149.2
1996	3'792	3'988	4'803	3'693	4'600	5'227	5'737	7'429	6'240	4'705	3'324	3'213	56'751	141.4
1997	3'388	4'014	4'397	4'063	4'754	5'947	5'897	7'451	6'188	5'349	3'442	3'307	58'197	145.0
1998	3'665	4'492	4'897	4'369	4'956	6'183	6'117	7'435	6'600	4'911	3'672	3'166	60'463	150.6
1999	3'827	3'954	4'973	4'390	4'985	6'444	5'961	7'051	6'650	5'039	3'841	3'275	60'390	150.5
2000	4'107	4'538	5'471	4'496	5'141	6'867	6'230	6'929	6'808	4'861	4'171	3'275	62'894	156.7
2001	4'074	4'315	4'990	4'396	5'086	6'419	5'305	5'816	5'330	4'785	4'179	3'118	57'813	144.0
2002	3'561	3'632	4'375	3'417	4'155	5'076	5'415	5'802	4'447	4'237	3'036	2'599	49'752	124.0
2003	3'866	3'871	4'523	3'287	4'190	4'588	4'992	5'444	4'859	4'023	3'334	3'230	50'207	125.1

Logiernächte in Hotel- und Privatzimmer nach Monaten seit 1960

Jahr	Januar	Februar	März	April	Mai	Juni	Juli	August	September	Oktober	November	Dezember	Total	Index
1960	1'980	2'059	3'627	5'952	6'687	9'749	12'673	15'458	8'897	4'595	2'607	2'078	76'362	100.0
1961	2'153	2'111	3'671	6'362	7'528	10'135	12'938	15'640	10'870	6'318	2'899	2'829	83'454	109.2
1962	1'992	2'152	4'301	7'051	7'618	10'905	14'947	18'690	11'644	6'475	3'146	2'938	91'859	120.0
1963	2'429	2'517	4'060	7'016	8'553	14'025	18'941	23'173	15'147	8'913	4'817	3'407	112'998	147.9
1964	3'365	3'912	6'983	6'347	10'064	11'885	20'130	24'219	13'238	7'552	4'532	3'608	115'835	151.6
1965	3'975	4'446	6'017	8'808	10'279	13'081	19'516	23'874	13'745	8'943	3'829	3'800	120'313	157.5
1966	4'632	4'781	5'970	9'756	11'792	14'406	21'074	25'485	16'758	9'819	3'579	4'839	132'891	174.0
1967	6'285	6'940	10'752	7'497	10'202	13'413	20'792	24'340	15'013	9'519	3'956	4'932	133'641	175.0
1968	5'192	6'642	6'172	10'753	9'635	16'793	20'883	21'313	13'730	7'601	4'406	5'108	128'228	167.9
1969	5'755	6'178	7'134	9'999	12'543	13'581	21'650	21'363	15'176	10'042	5'166	5'640	134'227	175.8
1970	6'230	6'644	11'280	8'950	12'633	14'576	20'580	24'204	16'156	12'418	5'350	6'226	145'247	190.2
1971	6'913	7'149	8'221	13'603	11'969	14'491	20'993	23'323	15'844	12'495	5'370	8'687	149'058	195.2
1972	9'900	11'924	14'714	13'517	15'494	18'210	26'738	28'617	21'161	12'557	7'764	10'374	190'970	250.1
1973	11'685	10'797	12'848	15'248	13'608	18'069	23'600	22'350	20'155	11'054	7'551	9'183	176'148	230.7
1974	12'978	12'521	13'952	16'819	15'706	17'129	21'684	23'330	18'740	9'606	8'990	11'619	183'074	239.7
1975	12'065	13'331	15'566	11'659	16'139	15'833	21'957	21'948	18'809	11'648	6'634	10'128	175'717	230.1
1976	11'611	12'514	12'383	12'992	15'189	16'720	21'767	23'824	19'082	11'195	7'037	10'436	174'750	288.8
1977	12'602	14'340	12'347	14'265	15'663	17'186	21'566	22'526	18'807	11'482	7'255	9'173	177'212	232.1
1978	13'344	14'015	17'862	10'108	15'336	14'177	20'090	19'847	14'394	9'523	6'087	9'080	163'863	214.6
1979	11'061	13'054	12'108	14'126	11'810	15'302	20'556	19'382	16'261	11'072	5'840	9'606	160'178	209.8
1980	13'605	15'701	14'765	12'906	14'665	17'151	21'403	23'104	20'032	12'266	6'133	10'712	182'443	238.9
1981	13'103	15'575	15'065	15'255	13'887	18'037	21'116	22'345	16'943	11'495	5'186	9'139	177'146	232.0
1982	12'969	14'299	14'198	11'886	11'609	14'115	19'986	21'441	16'093	11'583	5'811	7'599	161'589	211.6
1983	12'352	14'720	15'040	10'543	11'670	14'370	17'047	18'704	15'624	10'873	5'691	7'787	154'421	202.2
1984	11'399	12'646	15'069	10'949	11'042	14'762	17'158	19'465	16'898	11'765	7'011	9'582	157'746	206.6
1985	12'597	14'715	16'298	12'088	13'373	15'411	18'337	19'377	18'237	12'785	6'641	7'997	167'856	219.8
1986	12'982	14'224	17'616	11'001	13'926	12'701	15'982	18'423	15'040	12'147	6'075	8'140	158'257	207.2
1987	12'166	12'878	14'180	10'845	11'097	14'750	17'424	19'221	14'755	10'866	7'268	7'501	152'951	200.3
1988	8'971	13'459	13'751	9'348	10'105	13'027	14'335	17'152	14'341	11'319	6'235	7'498	139'541	182.7
1989	10'472	13'347	16'055	8'552	12'191	13'673	15'794	19'577	15'478	12'049	6'593	8'395	152'176	199.3
1990	9'295	12'074	12'875	10'840	12'130	14'257	16'813	19'340	15'405	12'178	6'204	8'450	149'861	196.3
1991	9'918	12'053	12'209	8'849	11'458	13'733	16'037	18'417	14'943	11'066	5'835	8'485	143'003	187.3
1992	11'000	13'476	14'243	10'313	10'863	14'210	16'025	18'515	14'389	10'714	6'066	8'404	148'218	194.1
1993	10'580	13'121	12'019	9'542	10'554	12'510	13'972	14'993	13'816	9'158	5'701	8'314	134'280	175.8
1994	11'088	12'598	12'646	7'734	9'051	12'235	13'820	14'717	13'541	8'915	5'462	7'367	129'174	169.2
1995	10'290	12'574	11'335	9'314	10'005	12'633	11'869	13'827	13'234	8'914	6'459	7'056	127'510	167.0
1996	9'517	12'305	13'252	7'824	9'210	10'009	10'622	13'550	10'929	9'177	5'768	7'101	119'264	156.2
1997	9'214	11'930	11'767	7'537	9'524	10'942	10'237	13'778	11'422	9'927	5'992	7'698	119'968	157.1
1998	9'513	12'963	11'473	10'301	9'745	11'141	11'047	13'179	11'556	9'089	6'211	7'034	123'252	161.4
1999	9'833	10'598	11'059	9'156	12'356	11'899	11'048	13'074	11'732	9'621	6'396	7'401	124'173	162.6
2000	11'122	12'428	14'023	9'171	9'904	13'463	12'032	13'978	13'294	8'847	7'372	7'851	133'485	174.8
2001	11'431	12'084	13'180	8'622	9'556	11'862	10'689	12'055	10'032	8'626	7'477	7'659	123'273	161.4
2002	10'155	10'803	11'140	7'050	7'885	10'127	12'152	11'541	8'505	7'927	5'179	5'855	108'319	141.8
2003	9'608	11'096	11'214	7'178	7'764	8'683	11'643	10'872	9'056	7'568	5'693	6'777	107'152	140.3

Gästeankünfte in Ferienwohnungen* nach Monaten seit 1960

Jahr	Januar	Februar	März	April	Mai	Juni	Juli	August	September	Oktober	November	Dezember	Total	Index
1960	-	-	-	-	-	260	387	622	212	-	-	-	1'481	100.0
1961	-	-	-	-	-	183	756	550	426	-	-	-	1'915	129.3
1962	-	-	-	-	-	77	369	522	241	-	-	-	1'209	81.6
1963	-	-	-	-	-	141	605	679	202	-	-	-	1'627	109.8
1964	-	-	-	-	-	71	630	635	129	-	-	-	1'465	98.9
1965	-	-	-	-	-	40	564	500	75	-	-	-	1'179	79.6
1966	-	-	-	-	-	56	550	571	105	-	-	-	1'282	86.5
1967	-	-	-	-	-	16	445	370	92	-	-	-	923	62.3
1968	-	-	-	-	-	118	607	756	144	-	-	-	1'625	109.7
1969	-	-	-	-	-	78	588	537	97	-	-	-	1'300	87.9
1970	-	-	-	-	-	102	546	457	89	-	-	-	1'194	80.6
1971	241	349	226	166	93	212	564	523	183	104	16	173	2'850	192.4
1972	402	564	626	200	157	210	592	558	246	172	41	211	3'979	268.7
1973	467	508	451	374	53	322	682	576	211	169	9	348	4'170	281.6
1974	448	589	540	411	86	318	650	528	211	170	50	366	4'367	294.9
1975	648	653	639	238	174	268	574	354	186	178	56	293	4'261	287.7
1976	506	626	422	416	85	191	600	401	124	145	56	333	3'905	263.7
1977	553	556	466	411	139	160	547	327	141	165	39	292	3'796	256.3
1978	616	582	571	197	110	156	567	425	129	151	19	351	3'874	261.6
1979	711	634	487	482	148	221	595	550	212	243	96	453	4'832	326.3
1980	698	746	634	446	175	166	600	491	218	196	77	450	4'897	330.6
1981	759	726	572	693	112	199	525	466	186	182	62	447	4'929	332.8
1982	850	912	680	580	190	248	542	502	207	243	57	393	5'404	364.9
1983	767	843	779	428	224	229	475	419	277	235	96	427	5'199	351.0
1984	786	829	703	466	185	310	449	459	247	230	124	463	5'251	354.6
1985	825	840	737	501	164	230	387	419	245	266	154	411	5'179	349.7
1986	809	919	882	421	189	205	383	435	240	268	133	336	5'220	352.5
1987	756	876	754	584	219	296	406	374	259	305	174	371	5'374	362.9
1988	653	864	809	420	218	235	459	426	321	321	195	371	5'292	357.3
1989	669	818	784	354	269	261	454	436	263	272	192	367	5'139	347.0
1990	585	759	698	455	224	277	370	396	262	270	193	360	4'849	327.4
1991	524	676	662	339	196	227	391	408	286	250	169	275	4'403	297.3
1992	485	585	560	370	222	290	388	381	297	225	169	252	4'224	285.3
1993	452	547	499	350	186	237	335	312	215	202	139	235	3'709	250.4
1994	456	618	522	263	175	214	281	303	196	187	111	230	3'556	240.1
1995	554	585	550	280	162	225	318	299	228	215	156	241	3'813	257.5
1996	453	517	529	292	150	175	262	328	199	194	87	245	3'431	231.7
1997	494	571	527	241	183	235	307	297	253	213	152	275	3'748	253.1
1998	453	595	528	326	159	219	285	292	219	202	141	232	3'651	246.5
1999	533	587	567	390	285	296	382	358	324	323	273	357	4'675	315.7
2000	474	596	562	427	290	322	387	383	337	327	289	346	4'740	320.1
2001	477	579	489	377	291	311	353	360	343	306	262	360	4'508	304.4
2002 ¹	477	665	579	319	278	275	356	390	286	266	222	370	4'483	302.7
2003	477	593	518	358	251	277	315	350	286	258	220	336	4'239	286.2

* Wurden 1960-1970 nur in den Monaten Juni, Juli, August und September erfasst
¹Jahr 2002: Korrigierte Zahlen wegen Nachmeldungen

Logiernächte in Ferienwohnungen* nach Monaten seit 1960

Jahr	Januar	Februar	März	April	Mai	Juni	Juli	August	September	Oktober	November	Dezember	Total	Index
1960	-	-	-	-	-	2'062	5'993	11'178	3'092	-	-	-	22'325	100.0
1961	-	-	-	-	-	955	8'540	10'496	3'753	-	-	-	23'744	106.3
1962	-	-	-	-	-	999	4'652	9'178	3'882	-	-	-	18'711	83.8
1963	-	-	-	-	-	1'611	7'715	10'705	2'574	-	-	-	22'605	101.2
1964	-	-	-	-	-	1'181	7'776	11'988	2'339	-	-	-	23'284	104.3
1965	-	-	-	-	-	563	6'802	8'402	1'532	-	-	-	17'299	77.5
1966	-	-	-	-	-	686	6'823	10'684	2'090	-	-	-	20'283	90.8
1967	-	-	-	-	-	183	5'170	6'717	1'612	-	-	-	13'682	61.3
1968	-	-	-	-	-	1'278	7'739	9'878	2'432	-	-	-	21'327	95.5
1969	-	-	-	-	-	649	7'779	8'964	1'426	-	-	-	18'818	84.3
1970	-	-	-	-	-	1'274	7'807	8'571	2'251	-	-	-	19'903	89.2
1971	3'145	3'327	3'476	2'696	1'067	2'493	8'064	8'653	3'331	1'582	278	1'636	39'748	178.0
1972	4'491	5'336	6'105	3'149	1'383	2'575	8'762	10'267	3'752	1'959	317	2'234	50'330	225.4
1973	4'100	5'472	6'455	4'939	499	4'026	11'684	11'335	3'579	2'605	139	3'343	58'176	260.6
1974	4'058	5'677	6'139	5'513	474	2'932	10'427	9'084	2'740	2'159	229	3'419	52'851	236.7
1975	4'965	6'009	6'765	2'481	1'188	2'622	9'215	5'634	1'940	1'647	247	3'014	45'727	204.8
1976	4'815	5'900	4'354	4'742	654	2'143	9'601	6'239	1'374	1'345	451	3'815	45'433	203.5
1977	4'934	5'562	5'415	4'630	912	1'675	8'890	4'354	1'482	1'434	192	2'840	42'320	189.6
1978	5'521	5'540	6'576	1'706	840	1'835	9'112	5'910	1'453	1'424	172	3'452	43'541	195.0
1979	6'538	6'129	4'760	5'581	1'148	1'698	9'217	8'898	2'165	1'931	460	3'565	52'090	233.3
1980	6'284	7'237	7'173	4'265	1'216	1'352	8'180	6'373	2'515	1'562	416	4'032	50'605	226.7
1981	6'992	7'024	6'276	7'603	814	1'582	7'318	6'627	2'048	1'324	339	4'398	52'345	234.5
1982	6'780	8'636	7'284	5'534	1'160	1'827	6'909	5'887	1'723	1'782	322	3'659	51'503	230.7
1983	6'136	6'889	7'239	3'096	1'424	1'325	5'744	5'135	2'065	1'162	309	3'057	43'581	195.2
1984	6'092	7'114	5'966	4'053	1'080	2'009	5'926	5'430	1'741	1'385	315	3'453	44'564	199.6
1985	6'192	6'575	6'629	4'088	925	1'338	4'666	4'676	1'600	1'781	605	3'088	42'163	188.9
1986	6'117	7'822	8'402	2'782	1'008	1'250	4'511	4'966	2'002	1'733	536	2'463	43'592	195.3
1987	5'688	7'214	6'298	4'907	1'396	2'110	4'688	4'293	1'729	2'241	565	2'617	43'746	196.0
1988	4'407	7'486	6'792	2'711	1'181	1'375	5'481	4'758	2'055	2'151	603	2'434	41'434	185.6
1989	4'721	6'339	6'765	1'972	1'571	1'717	5'220	5'186	1'657	1'672	489	2'311	39'620	177.5
1990	4'142	5'763	5'537	3'524	1'196	1'635	4'280	4'699	1'604	1'602	532	2'373	36'887	165.2
1991	4'143	5'347	5'550	2'054	1'004	1'390	4'339	4'735	1'764	1'561	383	1'883	34'153	153.0
1992	3'656	5'005	4'477	2'612	1'295	2'038	4'534	4'110	2'054	1'248	408	1'661	33'098	148.3
1993	3'374	4'222	3'797	2'430	955	1'364	4'109	3'677	1'460	1'174	388	1'463	28'413	127.3
1994	3'373	5'440	4'644	1'823	1'068	1'279	3'170	3'267	1'226	1'014	230	1'468	28'002	125.4
1995	3'782	3'797	3'997	2'012	843	1'484	3'520	3'479	1'513	1'046	385	1'528	27'386	122.7
1996	3'302	4'033	3'768	1'747	713	1'321	3'146	3'114	1'510	929	182	1'568	25'333	113.5
1997	3'396	4'168	3'799	1'299	1'013	1'398	3'429	3'200	1'841	1'294	347	1'727	26'911	120.5
1998	3'209	4'782	4'288	2'403	754	1'152	3'272	3'039	1'355	1'157	341	1'309	27'061	121.2
1999	3'248	3'633	3'666	2'063	1'246	1'444	3'985	3'674	1'821	1'743	807	2'110	29'440	131.8
2000	3'043	3'586	3'393	2'847	1'246	1'636	4'094	4'161	1'824	1'592	698	1'932	30'052	134.6
2001	2'982	3'742	3'410	2'378	1'333	1'554	3'496	3'962	2'297	1'475	722	2'174	29'525	132.3
2002 ¹	2'825	3'818	3'496	1'518	1'326	1'588	3'345	4'062	1'546	1'285	494	2'125	27'428	122.9
2003	2'834	3'710	3'254	1'887	1'123	1'593	2'914	3'602	1'469	1'621	762	1'980	26'749	119.8

* Wurden 1960-1970 nur in den Monaten Juni, Juli, August und September erfasst

¹ Jahr 2002: Korrigierte Zahlen wegen Nachmeldungen

Massenlager (Matratzenlager) Ankünfte seit 1960

Jahr	Januar	Februar	März	April	Mai	Juni	Juli	August	September	Oktober	November	Dezember	TOTAL	Anzahl Matratzenlager
Ankünfte														
1960	2	1	50	-	36	149	144	93	90	5	-	16	586	48
1961	21	-	69	33	75	127	228	200	161	17	1	64	996	48
1962	29	32	158	66	2	276	200	411	291	64	7	40	1'576	108
1963	13	14	143	110	-	47	121	148	102	127	-	84	909	108
1964	10	173	86	40	82	217	184	175	145	95	5	126	1'338	126
1965	108	40	71	227	16	98	257	468	272	106	-	126	1'789	190
1966	71	91	3	123	46	91	214	135	109	17	-	80	980	229
1967	35	-	58	-	44	11	70	125	118	35	-	-	496	175
1968	37	17	37	56	-	106	55	85	89	72	-	75	629	131
1969	107	54	69	38	4	84	61	107	70	24	-	145	763	101
1970	10	12	81	-	18	23	156	147	117	-	-	78	642	106
1971	85	119	59	42	17	164	82	37	225	15	-	49	894	106
1972	14	90	45	10	73	107	112	128	195	114	-	71	959	161
1973	62	83	37	34	1	84	176	147	256	29	-	41	950	161
1974	34	18	40	5	-	74	108	176	103	-	-	30	588	145
1975	29	-	31	-	22	73	76	135	140	-	-	27	533	106
1976	41	36	34	13	8	65	85	148	103	55	-	37	625	121
1977	37	124	16	4	11	119	197	167	94	58	-	30	857	159
1978	26	109	111	-	29	22	107	172	275	56	-	40	947	159
1979	75	73	20	10	28	56	229	221	230	38	-	69	1'049	159
1980	110	108	103	2	-	26	165	231	296	60	-	57	1'158	136
1981	150	54	46	2	-	37	155	205	277	32	-	66	1'024	136
1982	114	140	93	12	-	88	86	172	390	111	-	70	1'276	136
1983	179	180	150	32	5	178	181	197	430	144	-	69	1'745	171
1984	152	83	211	44	4	121	135	236	326	56	33	100	1'501	171
1985	197	161	221	66	12	275	124	248	334	76	28	98	1'840	171
1986	227	90	193	10	60	103	219	226	231	154	36	52	1'601	171
1987	172	150	218	53	-	99	340	322	503	158	63	36	2'114	194
1988	79	174	157	67	35	222	217	246	512	67	36	53	1'865	192
1989	123	251	259	2	68	117	234	182	307	65	-	34	1'642	192
1990	155	27	124	28	50	147	262	317	373	131	268	155	2'037	210
1991	181	192	139	109	96	220	213	458	326	92	71	112	2'209	210
1992	101	192	79	127	182	53	576	356	215	118	80	95	2'174	180
1993	144	232	130	114	141	167	216	323	253	60	66	213	2'059	180
1994	202	135	214	84	133	186	224	235	313	92	129	202	2'149	140
1995	155	173	216	77	142	58	44	62	150	103	24	87	1'291	140
1996	132	155	191	63	104	117	96	162	136	66	38	84	1'344	140
1997	120	133	108	92	134	103	96	176	147	78	65	107	1'359	140
1998	96	264	136	54	91	252	210	207	284	65	157	83	1'899	140
1999	112	152	128	45	167	169	171	201	265	127	117	186	1'840	140
2000	144	127	134	42	69	141	107	188	273	46	58	99	1'428	140
2001 ¹	169	248	218	67	65	186	637	753	713	132	97	148	3'433	300
2002	95	191	109	41	141	236	791	667	571	113	102	117	3'174	300
2003	193	166	142	107	56	507	600	1'351	583	93	123	154	4'075	300

¹ Ab 2001: drei Betriebe zusätzlich erfasst

Massenlager (Matratzenlager) Nächtigungen seit 1960

Jahr	Januar	Februar	März	April	Mai	Juni	Juli	August	September	Oktober	November	Dezember	TOTAL
Nächtigungen													
1960	2	1	52	-	58	156	124	95	92	5	-	22	607
1961	42	-	86	33	95	173	374	375	166	50	30	88	1'512
1962	36	70	161	128	2	326	283	461	291	70	10	147	1'985
1963	21	14	144	330	-	53	234	196	102	275	-	323	1'692
1964	11	181	242	47	84	262	300	187	176	143	5	586	2'224
1965	527	154	101	1'197	16	107	257	663	284	190	-	542	4'038
1966	712	560	220	848	52	91	328	527	109	17	-	547	4'011
1967	226	-	148	-	88	11	70	145	118	35	-	-	841
1968	191	100	128	269	-	351	59	85	89	72	-	384	1'728
1969	818	348	136	303	7	84	61	107	70	24	-	905	2'863
1970	43	102	479	71	72	23	164	147	117	-	-	295	1'513
1971	550	703	65	336	17	164	82	37	226	15	-	281	2'476
1972	179	564	245	20	99	107	158	128	200	117	-	393	2'210
1973	566	242	92	64	2	84	226	170	256	29	-	192	1'923
1974	260	18	35	16	-	108	108	211	103	-	-	180	1'039
1975	246	-	44	-	28	79	76	166	140	-	-	61	840
1976	247	66	34	13	24	65	85	148	103	60	-	132	977
1977	142	342	24	14	11	123	407	171	94	58	-	184	1'570
1978	138	243	431	-	44	36	117	172	290	56	-	190	1'717
1979	219	315	20	46	28	56	496	221	232	74	-	312	2'019
1980	288	284	118	8	-	34	209	243	334	60	-	117	1'695
1981	391	392	70	8	-	37	222	239	277	32	-	306	1'974
1982	412	369	93	12	-	88	87	189	528	111	-	260	2'149
1983	365	493	191	78	10	178	201	231	481	144	-	144	2'516
1984	215	174	386	90	4	149	161	238	362	70	40	286	2'175
1985	426	464	274	179	18	275	199	288	340	87	28	240	2'818
1986	455	292	254	15	60	104	335	232	256	208	41	175	2'427
1987	319	266	386	237	-	234	485	457	547	177	63	75	3'246
1988	114	381	312	188	41	326	261	278	514	72	36	128	2'651
1989	361	500	467	4	68	139	234	188	433	65	-	51	2'510
1990	161	42	158	72	50	187	266	441	490	357	328	328	2'880
1991	353	460	323	223	275	372	310	1'016	712	345	108	499	4'996
1992	163	249	243	337	310	99	279	426	267	183	260	201	3'017
1993	199	504	232	397	296	343	662	479	445	122	232	319	4'190
1994	390	264	405	334	263	230	410	322	377	188	267	263	3'713
1995	259	455	322	332	283	90	192	122	368	264	62	233	2'982
1996	270	306	239	174	130	147	261	270	283	88	116	209	2'493
1997	172	226	288	272	317	125	162	600	325	92	139	138	2'856
1998	126	415	274	209	231	308	422	272	493	107	258	170	3'285
1999	172	428	280	168	467	271	219	253	440	180	234	270	3'382
2000	182	384	290	119	135	339	125	411	366	152	122	147	2'772
2001 ¹	386	787	599	321	108	321	941	1'187	806	200	208	300	6'164
2002	307	766	471	141	272	303	1'140	1'101	812	385	177	263	6'138
2003	446	561	606	477	83	588	857	1'789	715	213	197	344	6'876

¹ Ab 2001: drei Betriebe zusätzlich erfasst

Zeltplätze (Camping)¹**Nächtigungen nach Jahr und Herkunftsland seit 1960**

Jahr	Deutschland	Schweiz	Grossbritannien	Frankreich	Dänemark	Niederlande	USA	Schweden	Belgien	Österreich	Norwegen	Andere	TOTAL
1960	2'897	133	161	149	90	60	105	8	22	44	20	27	3'716
1961	2'545	306	460	769	119	338	303	102	231	142	337	154	5'806
1962	2'920	342	929	831	294	420	155	136	181	140	107	580	7'035
1963	2'218	203	592	852	378	606	235	145	278	70	45	332	5'954
1964	1'638	243	615	719	303	524	278	173	303	116	112	479	5'503
1965	1'869	420	1'549	1'197	312	655	423	168	241	57	56	400	7'347
1966	2'900	2'704	2'615	1'566	705	1'307	403	311	300	273	118	659	13'861
1967	5'148	3'924	2'150	1'427	1'388	1'364	877	456	424	308	190	893	18'549
1968	3'766	4'681	2'699	2'601	1'162	1'800	472	353	337	173	116	1'348	19'508
1969	5'662	5'967	5'513	1'584	1'601	4'484	872	429	746	188	265	2'137	29'448
1970	7'226	6'506	5'997	2'192	2'034	5'115	1'220	516	695	328	334	2'978	35'141
1971	5'960	5'696	6'153	2'569	1'585	4'426	1'374	479	632	232	273	2'385	31'764
1972	5'727	4'948	5'209	2'296	1'197	4'573	890	384	451	124	184	1'906	27'889
1973	5'102	4'614	4'967	2'540	1'310	3'577	958	369	752	193	141	1'968	26'491
1974	4'843	4'955	4'030	1'942	1'075	5'491	774	371	1'123	225	194	1'855	26'878
1975	6'008	6'068	3'718	1'995	620	4'295	588	277	629	75	181	2'231	26'685
1976	2'544	4'895	2'068	1'984	842	3'782	554	507	642	302	289	2'955	21'364
1977	2'773	7'901	1'179	1'394	628	3'889	563	449	622	188	244	1'967	21'797
1978	2'273	11'716	1'197	1'111	381	2'978	464	306	231	108	194	2'040	22'999
1979	2'378	16'285	1'152	1'139	492	2'314	303	377	204	117	211	1'864	26'836
1980	2'543	22'322	1'297	910	389	2'200	524	250	242	168	182	2'062	33'089
1981	2'033	16'287	1'891	1'403	580	2'539	325	265	238	223	234	2'164	28'182
1982	2'431	19'153	1'527	954	330	2'123	395	247	293	298	195	3'458	31'404
1983	3'157	15'133	1'210	641	504	3'068	455	321	227	130	235	4'013	29'094
1984	2'460	16'947	1'219	950	183	2'078	601	194	147	128	124	3'446	28'477
1985	1'776	21'260	889	639	262	1'129	308	200	138	67	165	3'557	30'390
1986	1'588	12'807	696	507	139	810	229	199	93	128	138	3'222	20'556
1987	2'013	13'754	575	410	224	975	283	210	69	85	44	2'571	21'213
1988	2'033	14'551	462	382	82	684	138	139	26	68	65	2'385	21'015
1989	1'824	15'548	477	318	72	514	309	69	44	44	69	2'098	21'386
1990	1'230	12'609	343	417	110	467	132	78	45	43	20	1'834	17'328
1991	1'930	11'639	377	404	197	666	95	169	116	97	26	2'597	18'313
1992	2'309	10'700	168	427	64	561	99	73	59	80	71	2'576	17'187
1993	3'008	10'184	219	361	97	512	86	94	28	89	86	2'274	17'038
1994	2'629	9'404	194	240	37	655	84	96	143	124	55	2'425	16'086
1995	2'101	9'099	173	202	128	799	65	37	46	124	40	1'567	14'381
1996	1'291	9'992	161	119	180	722	55	49	44	31	21	671	13'336
1997	1'306	10'643	180	200	95	664	54	53	46	31	66	750	14'088
1998	1'572	10'738	186	138	89	683	78	87	31	97	41	814	14'554
1999	1'343	11'798	196	72	102	627	39	33	70	44	40	601	14'965
2000	931	12'606	153	26	112	326	23	27	10	7	37	433	14'691
2001	804	14'492	74	42	91	670	22	27	15	27	12	880	17'156
2002	684	15'255	87	39	65	226	54	38	32	33	38	542	17'093
2003	665	14'570	97	34	123	457	18	46	13	27	65	462	16'577

¹ inkl. feste Wohnwagen

Zeltplätze (Camping)¹**Nächtigungen nach Jahr und Monaten seit 1960**

Jahr	Januar	Februar	März	April	Mai	Juni	Juli	August	September	Oktober	November	Dezember	TOTAL
1960	-	-	-	2	36	34	666	1'828	1'086	64	-	-	3'716
1961	-	-	-	20	71	126	3'009	2'114	466	-	-	-	5'806
1962	-	-	-	33	76	692	2'162	3'711	361	-	-	-	7'035
1963	-	-	-	-	-	429	2'419	2'872	234	-	-	-	5'954
1964	-	-	-	-	103	495	2'314	2'399	192	-	-	-	5'503
1965	-	-	-	95	171	627	2'779	3'178	381	116	-	-	7'347
1966	-	-	-	143	398	1'582	4'818	5'776	1'036	108	-	-	13'861
1967	-	-	-	221	524	1'396	6'108	9'076	1'202	22	-	-	18'549
1968	-	-	-	-	-	-	-	-	-	-	-	-	19'508
1969	-	-	-	382	1'242	3'020	12'156	11'180	1'367	101	-	-	29'448
1970	-	-	-	659	1'478	3'405	14'986	12'582	1'847	184	-	-	35'141
1971	-	-	-	459	1'001	3'222	12'797	12'434	1'669	182	-	-	31'764
1972	-	-	-	418	789	2'602	12'048	10'767	1'225	40	-	-	27'889
1973	-	-	-	784	717	2'608	10'537	10'512	1'333	-	-	-	26'491
1974	-	-	-	155	686	2'388	10'690	11'138	1'580	241	-	-	26'878
1975	-	-	232	617	1'470	4'836	8'697	8'842	1'419	572	-	-	26'685
1976	-	-	-	205	1'409	2'410	9'155	7'021	1'164	-	-	-	21'364
1977	-	-	20	546	1'009	3'222	10'923	5'706	261	110	-	-	21'797
1978	-	-	45	1'212	1'675	3'073	7'635	5'970	1'389	2'000	-	-	22'999
1979	750	750	750	1'721	1'728	3'305	8'233	5'589	1'760	750	750	750	26'836
1980	600	700	700	3'199	3'610	4'259	7'705	8'502	1'814	700	700	600	33'089
1981	600	600	600	1'406	1'674	3'220	7'093	8'868	2'521	500	500	600	28'182
1982	760	760	760	2'694	2'987	3'730	7'069	7'760	3'124	500	500	760	31'404
1983	836	836	841	893	2'645	3'685	6'938	7'905	2'653	526	500	836	29'094
1984	352	352	352	2'374	2'374	3'990	7'569	7'691	3'071	-	-	352	28'477
1985	860	830	860	2'899	3'027	3'600	6'691	6'279	3'461	523	500	860	30'390
1986	588	758	550	1'924	1'799	2'182	5'057	4'952	2'273	179	-	294	20'556
1987	480	480	1'144	1'747	1'683	2'402	4'742	4'843	2'064	908	-	720	21'213
1988	970	945	955	1'510	1'826	2'213	3'968	4'212	1'848	924	462	1'182	21'015
1989	1'197	1'197	1'634	1'472	1'924	2'083	3'083	3'874	1'694	1'285	606	1'337	21'386
1990	570	540	430	1'220	1'331	1'941	3'846	4'533	1'866	251	100	700	17'328
1991	438	533	1'071	886	1'935	2'407	4'183	3'854	1'706	600	50	650	18'313
1992	388	380	960	1'023	1'971	2'501	3'556	3'675	1'661	372	50	650	17'187
1993	415	381	395	948	2'048	2'439	3'291	4'323	1'568	519	67	644	17'038
1994	415	392	406	656	1'913	1'977	3'573	3'940	1'781	338	50	645	16'086
1995	440	429	430	650	1'921	2'150	3'302	3'133	1'468	389	34	35	14'381
1996	66	66	68	726	2'023	2'346	3'286	2'844	1'352	471	44	44	13'336
1997	66	66	83	650	2'183	2'437	3'240	3'273	1'482	520	44	44	14'088
1998	68	71	113	820	2'142	2'441	3'490	3'308	1'440	529	69	63	14'554
1999	68	66	91	824	2'314	2'612	3'311	3'082	1'682	703	126	86	14'965
2000	98	68	86	861	2'364	2'794	3'136	2'989	1'626	573	52	44	14'691
2001	4	2	20	912	2'254	3'246	4'236	3'425	2'162	877	18	-	17'156
2002	-	-	29	886	2'309	3'131	4'172	3'446	2'183	937	-	-	17'093
2003	-	-	-	843	2'211	3'101	4'282	3'170	2'148	822	-	-	16'577

¹ inkl. feste Wohnwagen

Jugendherberge**Ankünfte nach Jahr und Monaten seit 1986**

Jahr	Januar	Februar	März	April	Mai	Juni	Juli	August	September	Oktober	November	Dezember	TOTAL
1986	156	166	328	381	382	623	1'269	1'011	571	323	-	181	5'391
1987	136	119	333	521	102	730	1'168	1'145	701	396	-	129	5'480
1988	97	174	83	532	592	624	1'108	1'128	866	472	75	-	5'751
1989	123	220	392	334	599	794	841	1'240	693	498	84	-	5'818
1990	115	-	226	459	541	828	1'007	1'213	148	-	-	-	4'537
1991	-	-	-	-	-	78	1'081	911	778	611	-	-	3'459
1992	163	41	259	480	629	997	1'063	1'012	768	553	92	-	6'057
1993	78	164	257	468	609	927	897	652	704	403	190	-	5'350
1994	-	-	408	321	309	679	921	663	444	439	69	-	4'253
1995	-	-	282	316	355	640	641	575	493	334	38	-	3'674
1996	-	-	306	290	474	545	703	625	437	297	160	-	3'837
1997	-	-	293	290	435	419	678	550	300	415	82	-	3'462
1998	-	-	384	314	424	490	716	592	383	333	48	-	3'684
1999	-	-	297	291	225	675	829	727	417	222	150	-	3'833
2000	-	-	313	288	359	619	765	806	387	278	-	-	3'815
2001	-	-	-	400	628	858	929	915	514	394	-	-	4'638
2002	-	-	260	424	651	874	620	831	623	455	61	-	4'799
2003	-	-	188	422	608	693	955	874	492	590	-	-	4'822

Jugendherberge**Nächtigungen nach Jahr und Monaten seit 1986**

Jahr	Januar	Februar	März	April	Mai	Juni	Juli	August	September	Oktober	November	Dezember	TOTAL
1986	334	290	483	885	724	1'093	1'780	1'408	678	893	-	536	9'104
1987	292	241	537	1'131	182	978	1'712	1'431	922	633	-	312	8'371
1988	124	348	166	1'055	1'045	931	1'526	1'397	1'174	941	77	-	8'784
1989	139	476	923	645	1'008	982	1'446	1'483	916	815	152	-	8'985
1990	156	-	418	1'176	610	1'213	1'345	1'496	746	-	-	-	7'160
1991	-	-	-	-	-	232	1'597	1'159	1'099	880	-	-	4'967
1992	189	48	424	1'252	824	1'363	1'801	1'486	1'021	842	233	-	9'483
1993	128	205	274	123	1'067	1'114	1'250	1'321	793	1'037	227	-	8'543
1994	-	-	641	934	384	925	1'360	1'160	776	811	82	-	7'073
1995	-	-	405	903	879	823	1'323	842	826	597	63	-	6'661
1996	-	-	444	923	773	790	944	878	803	920	239	-	6'714
1997	-	-	460	1'085	934	511	890	776	442	682	97	-	5'877
1998	-	-	644	636	890	725	918	867	677	657	75	-	6'089
1999	-	-	483	685	509	823	1'079	934	608	317	170	-	5'608
2000	-	-	475	453	443	1'062	1'136	1'067	689	495	-	-	5'820
2001	-	-	-	925	891	1'259	1'279	1'420	795	763	-	-	7'332
2002	-	-	415	765	1'251	1'283	1'571	1'371	811	683	96	-	8'246
2003	-	-	292	705	1'348	1'413	1'443	1'446	759	1'166	-	-	8'572

Jugendherberge**Nächtigungen nach Herkunftsland und Jahr von 1994 - 1996**

Herkunftsland	1994		1995		1996	
	Ankünfte	Nächte	Ankünfte	Nächte	Ankünfte	Nächte
Liechtenstein	119	217	-	-	-	-
Schweiz	1'314	2'774	1'687	3'522	1'390	3'247
Österreich	102	102	116	138	140	220
Deutschland	1'101	2'129	579	1'515	882	1'329
Frankreich	17	17	18	19	71	71
Italien	35	60	69	84	52	73
Grossbritannien	75	83	39	41	41	45
Niederlande	35	42	34	41	91	339
Belgien	19	21	27	35	12	12
Dänemark	20	24	12	15	4	5
Schweden	35	38	23	37	25	27
Norwegen	23	29	45	48	14	18
Finnland	31	31	21	39	36	37
Spanien	83	109	38	42	48	52
Portugal	1	1	6	6	9	9
Jugoslawien (ehem.)	394	427	135	179	77	78
Griechenland	-	-	-	-	-	-
GUS, Polen, Ungarn, Tschechien, Slowakei	170	179	262	265	291	306
Rumänien, Bulgarien, Albanien	11	11	-	-	2	2
Übriges Europa	2	2	7	7	71	172
Vereinigte Staaten USA	164	181	198	218	119	129
Kanada	55	58	33	34	27	27
Übriges Amerika	76	103	44	44	36	40
Nordafrika	2	2	4	12	-	-
Republik Südafrika	1	1	-	-	-	-
Übriges Afrika	-	-	2	4	3	3
Israel	10	18	11	17	9	13
Japan	126	140	151	178	229	261
Übriges Asien	106	135	25	30	63	69
Australien, Ozeanien	126	139	88	91	95	130
Gesamt	4'253	7'073	3'674	6'661	3'837	6'714

Jugendherberge

Nächtigungen nach Herkunftsland und Jahr seit 1998

Herkunftsland	1998		1999		2000		2001		2002		2003	
	Ankünfte	Nächte	Ankünfte	Nächte	Ankünfte	Nächte	Ankünfte	Nächte	Ankünfte	Nächte	Ankünfte	Nächte
Liechtenstein	-	-	-	-	30	32	102	420	24	42	209	624
Schweiz	1'479	2'760	2'026	3'053	1'485	2'627	1'899	3'148	2'348	4'565	2'268	4'215
Belgien	15	36	42	43	39	51	20	24	66	114	29	42
Dänemark	13	13	15	23	8	8	48	135	30	32	21	23
Deutschland	709	1'121	602	1'004	884	1'399	1'255	1'914	956	1'556	976	1'564
Finnland	18	35	17	17	61	64	15	15	13	13	10	11
Frankreich	42	46	40	40	28	70	92	173	42	104	62	168
Griechenland	-	-	-	-	-	-	3	3	-	-	2	2
Grossbritannien	53	61	39	54	39	46	41	66	64	73	109	179
Italien	64	73	55	65	97	121	172	226	165	202	120	196
Irland	-	-	19	49	3	5	11	13	20	20	11	11
Island	2	2	49	151	3	3	-	-	1	1	4	4
Jugoslawien (ehem.)	64	64	42	42	3	3	10	10	13	14	2	6
Luxemburg	-	-	1	1	30	60	-	-	15	30	17	34
Niederlande	43	65	51	68	37	45	54	69	38	44	62	86
Norwegen	20	23	22	22	10	10	18	18	11	11	25	32
Österreich	235	421	2	2	309	309	52	58	209	395	61	92
Polen	69	183	63	64	56	103	10	14	47	56	12	22
Portugal	2	2	-	-	2	4	4	24	3	3	4	6
Schweden	30	216	15	15	55	56	57	61	27	29	31	39
Slowakei	-	-	-	-	-	-	-	-	4	4	5	6
Spanien	21	27	24	24	34	34	79	87	58	61	73	94
Tschechische Republik	61	61	155	200	149	214	49	49	135	164	50	121
Türkei	-	-	-	-	-	-	-	-	-	-	2	2
Ungarn	67	68	8	8	16	20	6	6	22	24	9	12
Übriges Europa	92	92	1	1	4	4	85	88	26	39	107	271
USA	110	148	167	198	121	139	128	137	120	214	127	158
Kanada	27	28	29	29	20	20	39	51	34	40	39	52
Übriges Amerika	20	20	18	18	26	48	30	30	29	49	25	49
Südafrika	-	-	-	-	-	-	1	1	-	-	6	8
Übriges Afrika	3	3	-	-	3	4	-	-	5	5	4	10
Israel	1	1	3	3	4	4	9	17	4	4	6	7
Japan	290	360	207	243	173	220	220	338	140	174	138	189
Nord-, Südkorea	5	5	17	17	1	1	36	36	7	7	18	21
Übriges Asien	88	98	15	15	21	22	40	41	58	85	63	66
Neuseeland	10	22	12	16	12	17	12	15	8	8	21	25
Australien, Ozeanien	31	35	77	123	52	57	41	45	57	64	94	125
Gesamt	3'684	6'089	3'833	5'608	3'815	5'820	4'638	7'332	4'799	8'246	4'822	8'572

Fremdenverkehr von 1946 - 1979

Jahr	Hotel- und Privatzimmer				Ferienwohnungen ¹				Massenlager; Nächtigungen auf Matratzenlagern	Zeltplätze (Camping); Nächtigungen
	Erfasste Betriebe ²	Gästekünfte	Logiernächte	Vorhandene Gastbetten ²	Ferienhaushaltungen	Ankünfte	Nächtigungen	Gastbetten ³		
1946	*	8'205	26'733	*	*	*	*	*	*	*
1947	*	10'067	26'907	*	*	*	*	*	*	*
1948	*	11'111	30'336	*	*	752	12'764	*	*	*
1949	*	10'950	28'961	*	*	810	16'464	*	*	*
1950	*	11'339	29'760	*	*	934	17'499	*	*	*
1951	*	11'431	24'336	*	*	666	10'249	*	*	*
1952	*	12'766	28'086	*	*	767	12'945	*	*	*
1953	*	15'999	37'360	*	*	954	14'894	*	*	*
1954	*	17'339	40'020	*	*	748	12'625	*	*	*
1955	*	20'815	44'908	*	*	946	14'328	*	*	*
1956	*	22'019	43'332	*	*	919	14'871	*	*	*
1957	*	22'706	40'834	*	*	1'136	18'860	*	*	*
1958	*	24'766	44'410	*	*	848	12'052	*	*	*
1959	*	34'364	61'060	*	*	801	10'186	*	*	*
1960	59	40'135	76'362	1'073	296	1'481	22'325	*	607	3'716
1961	61	43'811	82'325	1'127	382	1'988	24'873	*	1'512	5'806
1962	67	47'794	91'859	1'279	287	1'209	18'711	*	1'985	7'035
1963	64	51'138	112'998	1'265	391	1'627	22'605	521	1'692	5'954
1964	73	50'776	115'835	1'295	372	1'465	23'284	541	2'224	5'503
1965	71	52'704	120'313	1'380	297	1'179	17'299	454	4'038	7'347
1966	76	62'150	132'891	1'505	351	1'282	20'283	533	4'011	13'861
1967	75	59'969	133'641	1'457	226	923	13'682	390	841	18'549
1968	71	62'352	128'228	1'364	372	1'625	21'325	509	1'728	19'508
1969	70	66'109	134'227	1'373	336	1'300	18'818	544	2'863	29'448
1970	70	72'421	145'247	1'423	341	1'194	19'903	484	1'513	35'141
1971	69	73'961	149'058	1'457	746	2'850	39'748	481	2'476	31'764
1972	69	82'447	190'970	1'695	934	3'979	50'330	482	2'210	27'889
1973	69	76'586	176'148	1'653	1'023	4'170	58'176	613	1'923	26'491
1974	71	73'615	183'074	1'660	1'111	4'367	52'851	522	1'039	26'878
1975	70	78'553	175'717	1'696	1'031	4'261	45'727	474	840	26'685
1976	71	77'462	174'750	1'791	917	3'905	45'433	579	977	21'364
1977	72	80'425	177'212	1'848	887	3'796	42'320	533	1'570	21'797
1978	71	73'431	163'863	1'825	694	3'874	43'541	508	1'717	22'999
1979	66	73'657	160'178	1'766	1'141	4'832	52'090	586	2'019	26'836

¹ Erfasst bis 1970 die Monate Juni - September ab 1971 ganzjährig² Augustbestand³ Julibestand

Fremdenverkehr seit 1980

Jahr	Hotel- und Privatzimmer				Ferienwohnungen			Massenlager ⁴ : Nächtigungen auf Matratzenlagern ³	Zeltplätze (Camping); Nächtigungen	Jugendherberge; Nächtigungen
	Erfasste Betriebe ¹	Gäste-Ankünfte	Logiernächte	Vorhandene Gastbetten ¹	Ankünfte	Nächtigungen	Gastbetten ²			
1980	64	85'033	182'443	1'801	4'897	50'605	574	1'695	33'089	.
1981	64	85'282	177'146	1'762	4'929	52'345	575	1'974	28'182	.
1982	62	79'757	161'589	1'772	5'404	51'503	570	2'149	31'404	.
1983	60	79'426	154'421	1'708	5'199	43'581	508	2'516	29'094	.
1984	62	83'589	157'746	1'643	5'251	44'564	490	2'175	28'477	.
1985	65	85'851	167'856	1'671	5'179	42'163	447	2'818	30'390	.
1986	63	76'440	158'257	1'623	5'220	43'592	462	2'427	20'556	9'104
1987	57	75'682	152'951	1'395	5'374	43'746	430	3'246	21'213	8'371
1988	56	71'633	139'541	1'357	5'292	41'434	462	2'651	21'015	8'784
1989	57	77'324	152'176	1'409	5'139	39'620	421	2'510	21'386	8'985
1990	60	77'735	149'861	1'411	4'849	36'887	392	2'880	17'328	7'160
1991	55	71'211	143'003	1'395	4'403	34'153	392	4'996	18'313	4'967
1992	56	72'000	148'218	1'411	4'224	33'098	433	3'017	17'187	9'483
1993	57	64'980	134'280	1'469	3'709	28'413	320	4'190	17'038	8'543
1994	56	62'080	129'174	1'408	3'556	28'002	254	3'713	16'086	7'073
1995	55	59'877	127'510	1'314	3'813	27'386	328	2'982	14'384	6'661
1996	52	56'751	119'264	1'310	3'431	25'333	323	2'493	13'336	6'714
1997	52	58'197	119'968	1'349	3'748	26'911	321	2'856	14'088	5'877
1998	51	60'463	123'252	1'342	3'651	27'061	256	3'285	14'554	6'089
1999	49	60'390	124'173	1'353	4'675	29'440	378	3'382	14'965	5'608
2000	49	62'894	133'485	1'328	4'740	30'052	441	2'772	14'691	5'820
2001	46	57'813	123'273	1'312	4'508	29'525	431	6'164	17'156	7'332
2002 ⁵	47	49'752	108'319	1'281	4'483	27'428	452	6'138	17'093	8'246
2003	43	50'207	107'152	1'198	4'239	26'749	369	6'876	16'577	8'572

¹ Augustbestand² Julibestand³ ab 1991 ein Betrieb in Balzers⁴ Jahr 2001: drei Betriebe zusätzlich erfasst⁵ Ferienwohnungen 2002: Zahlen korrigiert wegen Nachmeldungen

**Fremdenverkehr im Alpengebiet
Hotel- und Privatzimmer seit 1977**

Jahr	Wintersportgebiet Malbun/Steg	
	Ankünfte	Nächtigungen
1977	9'372	52'396
1978	8'973	48'112
1979	9'445	44'149
1980	12'595	53'449
1981	12'855	51'474
1982	12'193	48'302
1983	11'156	44'210
1984	12'334	42'336
1985	13'998	48'628
1986	11'755	44'114
1987	13'480	45'044
1988	12'770	42'300
1989	14'636	46'099
1990	13'981	41'125
1991	11'465	43'636
1992	12'099	46'889
1993	11'047	42'376
1994	10'700	42'761
1995	10'405	40'367
1996	9'387	36'608
1997	8'943	34'212
1998	9'734	34'213
1999	8'842	32'414
2000	8'921	34'920
2001	8'621	32'972
2002	7'594	30'172
2003	8'845	32'035

Hotel- und Privatzimmer**Durchschnittliche Gastbettenbelegung nach Monaten seit 2000**

Jahr	Jan.	Febr.	März	April	Mai	Juni	Juli	August	Sept.	Okt.	Nov.	Dez.	Mittelwert
2000	32.5%	35.8%	38.8%	25.8%	27.7%	34.2%	29.7%	34.3%	33.6%	24.3%	24.7%	27.1%	30.9%
2001	34.6%	36.8%	34.1%	24.8%	26.6%	32.4%	28.4%	30.0%	25.1%	23.5%	27.4%	27.6%	29.2%
2002	28.8%	35.3%	30.8%	24.0%	22.7%	26.6%	31.7%	29.5%	23.6%	22.9%	19.5%	21.6%	26.7%
2003	29.3%	34.8%	30.8%	21.6%	23.0%	23.7%	32.0%	29.4%	22.5%	19.0%	17.0%	21.3%	25.3%

Durchschnittliche Zimmerbelegung nach Monaten seit 2000

Jahr	Jan.	Febr.	März	April	Mai	Juni	Juli	August	Sept.	Okt.	Nov.	Dez.	Mittelwert
2000	37.5%	42.3%	46.9%	34.6%	40.8%	47.8%	37.4%	46.1%	46.2%	37.3%	40.0%	35.4%	41.2%
2001	41.5%	41.6%	44.2%	34.0%	39.6%	44.5%	36.7%	39.4%	36.8%	33.0%	40.7%	34.9%	39.0%
2002	36.9%	38.5%	37.4%	33.6%	31.8%	36.3%	42.7%	36.6%	32.8%	32.1%	30.4%	27.2%	35.0%
2003	32.7%	38.7%	37.8%	25.7%	31.3%	33.6%	40.7%	36.1%	34.2%	28.5%	30.0%	28.4%	33.3%