

Fürstentum
Liechtenstein

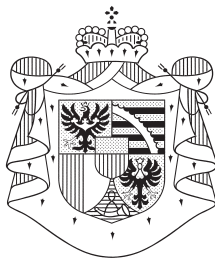

**Bevölkerungs-
statistik**

31. Dezember 2004

**Amt für
Volkswirtschaft**
9490 Vaduz

INHALTSVERZEICHNIS

	Seite
EINLEITUNG	
Einleitung	5
Übersicht: Bevölkerung und Erwerbstätigkeit	14
Grafiken	16
TABELLEN STÄNDIGE BEVÖLKERUNG	
Ständige Bevölkerung - Gesamt	
Ständige Bevölkerung nach Kategorie und Wohngemeinde	20
Ausländeranteil nach Wohngemeinde	21
Ständige Bevölkerung nach Heimat, Geschlecht, Zivilstand und Wohngemeinde.....	21
Ständige Bevölkerung nach Staatsbürgerschaft und Wohngemeinde - Übersicht	22
Ständige Bevölkerung nach Staatsbürgerschaft, Geschlecht und Wohngemeinde	24
Ständige Bevölkerung - Liechtenstein	
Bürger nach Heimat- und Wohngemeinde	30
Ständige Bevölkerung - Niedergelassene	
Niedergelassene nach Staatsbürgerschaft, Geschlecht und Wohngemeinde	32
Anwesenheitsdauer der Niedergelassenen nach Staatsbürgerschaft	34
Ständige Bevölkerung - Jahresaufenthalter	
Jahresaufenthalter nach Staatsbürgerschaft, Geschlecht und Wohngemeinde	36
Anwesenheitsdauer der Jahresaufenthalter nach Staatsbürgerschaft	38
Ständige Bevölkerung - Zöllner und Angehörige	
Zöllner und Angehörige nach Staatsbürgerschaft, Geschlecht und Wohngemeinde	40
Ständige Bevölkerung - Kurzaufenthalter (Länger als 12 Monate in FL)	
Kurzaufenthalter nach Staatsbürgerschaft, Geschlecht und Wohngemeinde	42
Kurzaufenthalter nach Zulassungsgrund und Geschlecht	42
Ständige Bevölkerung - Vorläufig Aufgenommene	
Vorläufig Aufgenommene nach Staatsbürgerschaft, Geschlecht und Wohngemeinde	44
Altersaufbau ständige Bevölkerung	
Ständige Bevölkerung nach Geburtsjahr, Geschlecht und Heimat	46
Ständige Bevölkerung nach Geburtsjahr, Geschlecht und Zivilstand	48
Erwerbstätige ständige Bevölkerung - Gesamt	
Ständige Bevölkerung nach Erwerbsbranche und Wohngemeinde - Übersicht	52
Im Inland tätige ständige Bevölkerung nach Erwerbsbranche und Wohngemeinde	53
Im Inland tätige ständige Bevölkerung nach Erwerbsbranche und Kategorie	54
Im Inland tätige ständige Bevölkerung nach Staatsbürgerschaft und Wohngemeinde	55
Im Ausland tätige ständige Bevölkerung nach Erwerbsbranche und Wohngemeinde	57
Im Ausland tätige ständige Bevölkerung nach Erwerbsbranche, Heimat und Geschlecht	58
Im Ausland tätige ständige Bevölkerung nach Erwerbsbranche und Kategorie	59
Im Ausland tätige ständige Bevölkerung nach Staatsbürgerschaft und Wohngemeinde	60
Erwerbstätige ständige Bevölkerung - Liechtensteiner	
Liechtensteiner nach Erwerbsbranche und Wohngemeinde - Übersicht	62
Im Inland tätige Liechtensteiner nach Erwerbsbranche und Wohngemeinde	63
Im Ausland tätige Liechtensteiner nach Erwerbsbranche und Wohngemeinde	64

Fürstentum Liechtenstein
Bevölkerungsstatistik 31.12.2004

Erwerbstätige ständige Bevölkerung - Niedergelassene

Erwerbstätige Niedergelassene nach Staatsbürgerschaft, Geschlecht und Wohngemeinde	66
Erwerbstätige Niedergelassene nach Erwerbsbranche und Staatsbürgerschaft	68
Erwerbstätige Niedergelassene nach Erwerbsbranche und Geschlecht	70

Erwerbstätige ständige Bevölkerung - Jahresaufenthalter

Erwerbstätige Jahresaufenthalter nach Staatsbürgerschaft, Geschlecht und Wohngemeinde	72
Erwerbstätige Jahresaufenthalter nach Erwerbsbranche und Staatsbürgerschaft	74
Erwerbstätige Jahresaufenthalter nach Erwerbsbranche und Geschlecht	76

Erwerbstätige ständige Bevölkerung - Zöllner und Angehörige

Erwerbstätige Zöllner und Angehörige nach Staatsbürgerschaft, Geschlecht und Wohngemeinde	78
Erwerbstätige Zöllner und Angehörige nach Erwerbsbranche und Geschlecht	78
Erwerbstätige Zöllner und Angehörige nach Erwerbsbranche und Staatsbürgerschaft	78

Erwerbstätige ständige Bevölkerung - Kurzaufenthalter (Länger als 12 Monate in FL)

Erwerbstätige Kurzaufenthalter nach Staatsbürgerschaft, Geschlecht und Wohngemeinde	80
Erwerbstätige Kurzaufenthalter nach Erwerbsbranche und Geschlecht	80
Erwerbstätige Kurzaufenthalter nach Erwerbsbranche und Staatsbürgerschaft	80

Erwerbstätige ständige Bevölkerung - Vorläufig Aufgenommene

Erwerbstätige vorläufig Aufgenommene nach Staatsbürgerschaft, Geschlecht und Wohngemeinde	82
Erwerbstätige vorläufig Aufgenommene nach Erwerbsbranche und Geschlecht	82
Erwerbstätige vorläufig Aufgenommene nach Erwerbsbranche und Staatsbürgerschaft	82

TABELLEN NICHT STÄNDIGE BEVÖLKERUNG

Nicht zur ständigen Bevölkerung gehörend - Kurzaufenthalter (bis 12 Monate in FL)

Kurzaufenthalter nach Staatsbürgerschaft, Geschlecht und Wohngemeinde	84
Kurzaufenthalter nach Staatsbürgerschaft Geschlecht und Erwerbsbranche	87

Nicht zur ständigen Bevölkerung gehörend - Saisoniers

Saisoniers nach Staatsbürgerschaft, Geschlecht und Wohngemeinde	90
Saisoniers nach Erwerbsbranche, Geschlecht und Staatsbürgerschaft	90

Nicht zur ständigen Bevölkerung gehörend - Asylwerber, Schutzbedürftige und vorläufig Aufgenommene (bis 12 Monate in FL)

Asylwerber, Schutzbedürftige, vorläufig Aufgenommene nach Staatsbürgerschaft und Wohngemeinde	92
Asylwerber, Schutzbedürftige, vorläufig Aufgenommene nach Erwerbsbranche, Geschlecht und Staatsbürgerschaft	92

VERGLEICHSTABELLEN

Wohnbevölkerung seit 1960 nach Gemeinden	94
Wohnbevölkerung nach Altersgruppen, Heimat und Geschlecht seit 1960	95
Wohnbevölkerung - Erwerbstätige seit 1960	96
Wohnbevölkerung - Nichterwerbstätige seit 1960	97
Liechtensteinische Bürger nach Wohn- und Heimatgemeinde seit 1970	98
Wohnbevölkerung nach Konfession seit 1960	99

GLOSSAR

Abkürzungen	102
Begriffserklärungen	102
Zeichenerklärungen	105

Fürstentum Liechtenstein
Bevölkerungsstatistik 31.12.2004

1. Einleitung

Die Bevölkerungsstatistik erscheint zweimal jährlich mit den Stichtagen 30. Juni und 31. Dezember. Laut *Eurostat*, dem Statistischen Amt der Europäischen Gemeinschaften, „...umfasst die Bevölkerung eines Landes alle Personen, Staatsangehörige und Ausländer, die im Wirtschaftsgebiet eines Landes ansässig sind. (...) Als im Land ansässig gelten alle Personen, die sich im Wirtschaftsgebiet dieses Landes für einen Zeitraum von länger als einem Jahr aufhalten oder aufhalten wollen (...)“. Deshalb wird seit 1999 zwischen der *ständigen* und *nicht ständigen Bevölkerung* unterschieden. Dabei zählen zur *nicht ständigen Bevölkerung* jene Personen, die sich voraussichtlich nur vorübergehend im Land aufhalten; also gemäss *Eurostat* nicht als in Liechtenstein ansässig gelten. Genaue Erläuterungen und Begriffserklärungen finden Sie unter Glossar im hinteren Teil dieser Publikation.

Als Grundlage für die Ermittlung des Bevölkerungsstandes dient die Datenbank „Zentrale Personenverwaltung“ der Landesverwaltung. Das Ausländer- und Passamt aktualisiert die Ausländerinnen und Ausländer, das Amt für Volkswirtschaft die Liechtensteinerinnen und Liechtensteiner. Die Bevölkerungsstatistik wird auch aufgrund der Meldungen der Einwohnerkontrollen der elf Gemeinden mutiert. Das Amt für Volkswirtschaft vergleicht alljährlich per 31. Dezember den Bevölkerungstand der Gemeinden mit dem Register des Landes.

Erweiterung der Europäischen Union

Am 1. Mai 2004 trat die Erweiterung der Europäischen Union, welche nun 25 Staaten umfasst, in Kraft. Folgende zehn Staaten sind der Europäischen Union als auch dem Europäischen Wirtschaftsraum EWR neu beigetreten: Estland, Lettland, Litauen, Malta, Polen, Slowakei, Slowenien, Tschechien, Ungarn, Zypern (griechischer Südtteil der Insel).

Sofern nichts anderes vermerkt ist, wird in dieser Publikation mit EU und EWR die erweiterte EU oder den erweiterten EWR verstanden.

2. Weltbevölkerung

Jahresdurchschnittsbevölkerung ab 1970 (in Mio. Einwohner)					Quelle: Eurostat	
	1970	1980	1990	2000	2002	
Welt	3708.1	4454.3	5275.9	6079.0	6228.6	
EU-25	406.9	427.0	439.5	452.0	453.1	
EU-15	340.2	355.3	364.5	377.1	378.7	
Österreich	7.5	7.5	7.7	8.0	8.1	
Schweiz	6.2	6.3	6.7	7.2	7.3	
Deutschland	77.7	78.3	79.4	82.2	82.5	
USA	205.1	227.7	250.1	282.3	287.7	
Japan	104.3	116.8	123.5	126.7	127.1	
Russische Föderation	130.2	139.0	148.1	146.0	145.0	
China	820.4	984.7	1138.9	1262.5	1279.2	
Indien	555.0	687.0	841.7	1002.7	1034.2	

3. Zur ständigen Bevölkerung gehörend

3.1 Wohnbevölkerung

Zur ständigen Bevölkerung zählen die im Land wohnhaften liechtensteinischen Staatsangehörigen, die ausländischen Niedergelassenen und Jahresaufenthalter sowie Zöllner und Angehörige. Weiters dazu gerechnet werden die Kurzaufenthalter und die vorläufig Aufgenommenen, die bereits länger als 12 Monate in Liechtenstein leben.

Die ständige Bevölkerung Liechtensteins nahm im Jahre 2004 (2003) um 306 (431) Personen oder 0.9% (1.3%) zu und erreichte am 31. Dezember 2004 den Stand von 34600 (34294) Personen. Der Anteil der Frauen betrug 50.7% (50.8%) oder 17550 (17413) Personen. In Klammern die Werte des Vorjahres.

Ständige Bevölkerung nach Gemeinden	2004	2003	Veränderung	
			Personen	%
Oberland	22738	22594	144	0.6%
Vaduz	5053	5005	48	1.0%
Triesen	4578	4633	-55	-1.2%
Balzers	4423	4353	70	1.6%
Triesenberg	2564	2591	-27	-1.0%
Schaan	5752	5639	113	2.0%
Planken	368	373	-5	-1.3%
Unterland	11862	11700	162	1.4%
Eschen	3996	3993	3	0.1%
Mauren	3634	3625	9	0.2%
Gamprin	1414	1301	113	8.7%
Ruggell	1872	1834	38	2.1%
Schellenberg	946	947	-1	-0.1%
Liechtenstein	34600	34294	306	0.9%

Die stärksten prozentualen Zunahmen im Jahre 2004 (2003) waren in Gamprin mit 8.7% (5.9%), in Ruggell mit 2.1% (1.6%) und in Schaan mit 2.0% (1.2%) zu verzeichnen. Gesamthaft wuchs das Liechtensteiner Unterland mit 1.4% (2.6%) erneut stärker als das Oberland mit 0.6% (0.6%). In vier Gemeinden wurden Bevölkerungsrückgänge registriert. In Planken reduzierte sich die Bevölkerung um 1.3% (5 Personen), in Triesen um 1.2% (55 Personen), in Triesenberg um 1.0% (27 Personen) und in Schellenberg um 0.1% (1 Person).

3.2 Ausländeranteil

Im Jahre 2004 reduzierte sich der Ausländeranteil nur leicht. Er lag am 31. Dezember bei 34.3% (34.4%). Innert Jahresfrist stieg die Anzahl der ausländischen ständigen Bevölkerung um 66 (220) Personen von 11786 auf 11852.

	2004	2003
▪ Niedergelassene	7380	7453
▪ Jahresaufenthalter	4413	4275
▪ Zöllner und Angehörige	32	30
▪ Kurzaufenthalter, die länger als 12 Monate in Liechtenstein wohnen	3	5
▪ Vorläufig Aufgenommene, die länger als 12 Monate in Liechtenstein wohnen	24	23

Fürstentum Liechtenstein
Bevölkerungsstatistik 31.12.2004

	2004		2003	
	Personen	Anteil	Personen	Anteil
Liechtensteiner	22748	65.7%	22508	65.6%
Ausländer	11852	34.3%	11786	34.4%
Ständige Bevölkerung	34600	100.0%	34294	100.0%

Die ständige Bevölkerung mit Liechtensteiner Pass wuchs im gleichen Zeitraum um 240 (211) Personen von 22508 auf 22748 an.

Ausländer nach ausgewählten Staaten	2004		2003	
	im Ganzen	Anteil	im Ganzen	Anteil
▪ Schweiz	3614	30.5%	3653	31.0%
▪ Österreich	2054	17.3%	2042	17.3%
▪ Italien	1208	10.2%	1176	10.0%
▪ Deutschland	1177	9.9%	1174	10.0%
▪ Türkei	884	7.5%	881	7.5%
▪ Andere Staaten	2915	24.6%	2860	24.3%
TOTAL	11852	100.0%	11786	100.0%
davon EWR	5897	49.8%	5703	48.4%

3.3 Liechtensteiner/innen nach Wohn- und Bürgerrecht

Bürger/innen der Wohngemeinde

65% der Liechtensteiner/innen wohnten in ihrer Heimatgemeinde. Dieser Anteil schwankte zwischen 46% in Planken und 84% in Balzers.

Jahr	Vaduz	Triesen	Balzers	Triesenberg	Schaan	Planken	Eschen	Mauren	Gamprin	Ruggell	Schellenberg	Liechtenstein
1970 ¹	50%	76%	91%	94%	57%	87%	71%	83%	71%	93%	86%	74%
1980 ¹	50%	71%	91%	92%	56%	60%	69%	82%	68%	86%	85%	72%
1990 ¹
2000 ¹	51%	58%	85%	84%	58%	45%	61%	69%	56%	74%	69%	66%
2003	53%	58%	85%	82%	59%	44%	61%	67%	53%	70%	68%	65%
2004	52%	58%	84%	81%	58%	46%	62%	67%	52%	69%	67%	65%

¹Volkszählung

3.4 Altersgruppen

Ständige Bevölkerung (Wohnbevölkerung) nach Altersgruppen und Geschlecht

Seit 1990 hat sich die prozentuale Aufteilung nach Altersgruppen und Geschlecht sichtlich verändert. Gemäss folgender Tabelle haben sich die Anteile der Altersgruppen bis 20 Jahre seit 1990 verringert und der Anteil der Altersgruppe der 65-Jährigen und älter erhöht.

Im Vergleich zu anderen europäischen Staaten war per 1.1.2003 in Liechtenstein die Altersgruppe der 20 bis 60-Jährigen überdurchschnittlich stark vertreten. In der EU-25 betrug der Anteil 55.7% und in Liechtenstein 60.3%. Der Anteil der Jugendlichen im Alter von unter 20 Jahren betrug in der EU-25 22.8% und in Liechtenstein 24.3%. Die Altersgruppe 60 Jahre und älter hatte in der EU-25 einen Anteil von 21.5% und in Liechtenstein nur 15.5%. Die Ursache dafür liegt im hohen Anteil ausländischer Einwohner, die im arbeitsfähigen Alter und damit in relativ jungen Jahren ins Land gekommen sind und bei Erreichen des Pensionsalters oft wieder in ihre Heimatländer zurückkehrten.

Jahr	Ständige Bevölkerung					
	0 - 6	7 - 14	15 - 19	20 - 64	65+	Gesamt
	Prozent					
1960 ¹	14.2%	14.7%	9.1%	54.2%	8.0%	100.0%
1970 ¹	13.8%	14.2%	8.4%	55.8%	7.9%	100.0%
1980 ¹	9.7%	13.1%	8.0%	60.2%	9.0%	100.0%
1990 ¹	8.9%	10.1%	7.1%	63.9%	10.0%	100.0%
2000 ¹	8.6%	10.0%	6.2%	64.8%	10.5%	100.0%
2003	8.2%	9.8%	6.1%	65.1%	10.8%	100.0%
2004	7.8%	9.8%	6.1%	65.2%	11.1%	100.0%
	Personen					
1960 ¹	2353	2439	1506	9008	1322	16628
1970 ¹	2936	3025	1803	11905	1681	21350
1980 ¹	2449	3315	2009	15180	2262	25215
1990 ¹	2591	2931	2063	18556	2891	29032
2000 ¹	2817	3271	2040	21295	3440	32863
2003	2797	3359	2096	22330	3712	34294
2004	2713	3376	2107	22553	3851	34600

Jahr	Altersgruppen männlich						Altersgruppen weiblich					
	0 - 6	7 - 14	15 - 19	20 - 64	65+	Gesamt	0 - 6	7 - 14	15 - 19	20 - 64	65+	Gesamt
	Prozent											
1960 ¹	14.6%	15.1%	8.7%	54.5%	7.2%	100.0%	13.7%	14.3%	9.4%	53.9%	8.7%	100.0%
1970 ¹	14.0%	14.4%	8.7%	56.4%	6.6%	100.0%	13.6%	13.9%	8.2%	55.2%	9.1%	100.0%
1980 ¹	9.8%	13.3%	8.1%	61.4%	7.3%	100.0%	9.6%	13.0%	7.9%	59.0%	10.6%	100.0%
1990 ¹	9.2%	10.4%	7.1%	65.3%	7.9%	100.0%	8.6%	9.7%	7.1%	62.6%	12.0%	100.0%
2000 ¹	8.7%	10.4%	6.4%	65.9%	8.5%	100.0%	8.4%	9.5%	6.0%	63.7%	12.4%	100.0%
2003	8.4%	10.1%	6.4%	66.2%	8.9%	100.0%	7.9%	9.5%	5.8%	64.1%	12.6%	100.0%
2004	8.1%	9.9%	6.4%	66.3%	9.3%	100.0%	7.6%	9.6%	5.7%	64.1%	12.9%	100.0%
	Personen											
1960 ¹	1185	1226	705	4429	585	8130	1168	1213	801	4579	737	8498
1970 ¹	1481	1528	919	5984	704	10616	1455	1497	884	5921	977	10734
1980 ¹	1232	1664	1012	7691	920	12519	1217	1651	997	7489	1342	12696
1990 ¹	1337	1511	1025	9443	1149	14465	1254	1420	1038	9113	1742	14567
2000 ¹	1398	1672	1031	10576	1361	16038	1419	1599	1009	10719	2079	16825
2003	1415	1703	1082	11171	1510	16881	1382	1656	1014	11159	2202	17413
2004	1377	1685	1099	11298	1591	17050	1336	1691	1008	11255	2260	17550

Fürstentum Liechtenstein
Bevölkerungsstatistik 31.12.2004

Jahr	Altersgruppen männlich						Altersgruppen weiblich					
	0 - 6	7 - 14	15 - 19	20 - 64	65+	Gesamt	0 - 6	7 - 14	15 - 19	20 - 64	65+	Gesamt
Liechtensteiner												
1960 ¹	950	1047	532	3203	480	6212	923	1000	535	3252	563	6273
1970 ¹	1006	1190	606	3699	540	7041	987	1120	558	3872	726	7263
1980 ¹	711	1056	719	4331	687	7504	717	1057	621	4992	1048	8435
1990 ¹	767	871	624	5393	850	8505	731	870	641	5982	1394	9618
2000 ¹	997	1186	740	6408	954	10285	996	1155	704	6741	1662	11258
2003	977	1209	780	6849	1038	10853	981	1193	727	6974	1780	11655
2004	963	1207	794	6931	1089	10984	968	1221	717	7036	1822	11764
Ausländer												
1960 ¹	235	179	173	1226	105	1918	245	213	266	1327	174	2225
1970 ¹	475	338	313	2285	164	3575	468	377	326	2049	251	3471
1980 ¹	521	608	293	3360	233	5015	500	594	376	2497	294	4261
1990 ¹	570	640	401	4050	299	5960	523	550	397	3131	348	4949
2000 ¹	401	486	291	4168	407	5753	423	444	305	3978	417	5567
2003	438	494	302	4322	472	6028	401	463	287	4185	422	5758
2004	414	478	305	4367	502	6066	368	470	291	4219	438	5786

¹ Volkszählung

Stimm- und Wahlberechtigte

Laut der Verfassung des Fürstentums Liechtenstein steht in Landesangelegenheiten allen Liechtensteinerinnen und Liechtensteinern das Stimm- und Wahlrecht zu, sofern sie das 18. Lebensjahr vollendet und im Lande einen ordentlichen Wohnsitz haben. Per 31.12.2004 waren somit die Jahrgänge 1986 und ältere stimm- und wahlberechtigt. Das waren 17454 Personen.

Bevölkerungsanteile und Bevölkerungsquotienten

Der Anteil der unter 20-Jährigen an der Bevölkerung ist seit längerer Zeit rückläufig. Im Jahre 1980 betrug er 30.8% und im Jahre 2004 nur noch 23.7%. Setzt man jedoch die unter 20-Jährigen ins Verhältnis zu den 20 bis 64-Jährigen (Jugendquotient), so ist der Rückgang bedeutend grösser. Der Jugendquotient betrug in Jahre 1980 51.2% und im Jahre 2004 nur noch 36.3%.

Der Altenquotient, das Verhältnis der 65-Jährigen und Älteren zu den 20 bis 64-Jährigen, hat sich von 1980 (14.9%) bis 2004 (17.1%) weniger stark verändert als der Jugendquotient.

	Jahr						
	1960	1970	1980	1990	2002	2003	2004
Anteil an der ständigen Bevölkerung							
Anteil unter 20-Jährige	37.9%	36.4%	30.8%	26.1%	24.3%	24.1%	23.7%
Anteil 20 bis unter 65-Jährige	54.2%	55.8%	60.2%	63.9%	65.0%	65.1%	65.2%
Anteil 65-Jährige und Ältere	8.0%	7.9%	9.0%	10.0%	10.8%	10.8%	11.1%
Anteil 80-Jährige und Ältere an 65-Jährige und Ältere	14.8%	14.8%	15.4%	20.8%	24.7%	25.2%	25.6%
Quotienten							
Jugendquotient in % ¹	69.9%	65.2%	51.2%	40.9%	37.4%	37.0%	36.3%
Altenquotient in % ²	14.7%	14.1%	14.9%	15.6%	16.6%	16.6%	17.1%
Gesamtbelastungsquotient in % ³	84.6%	79.3%	66.1%	56.5%	53.9%	53.6%	53.4%

¹ Unter 20-Jährige im Verhältnis zu den 20 bis 64-Jährigen

² 65-Jährige und Ältere im Verhältnis zu den 20 bis 64-Jährigen

³ Unter 20-Jährige und 65-Jährige und Ältere im Verhältnis zu den 20 bis 64-Jährigen

Bevölkerungsquotienten im internationalen Vergleich per 1.1.2003

Quelle: Eurostat

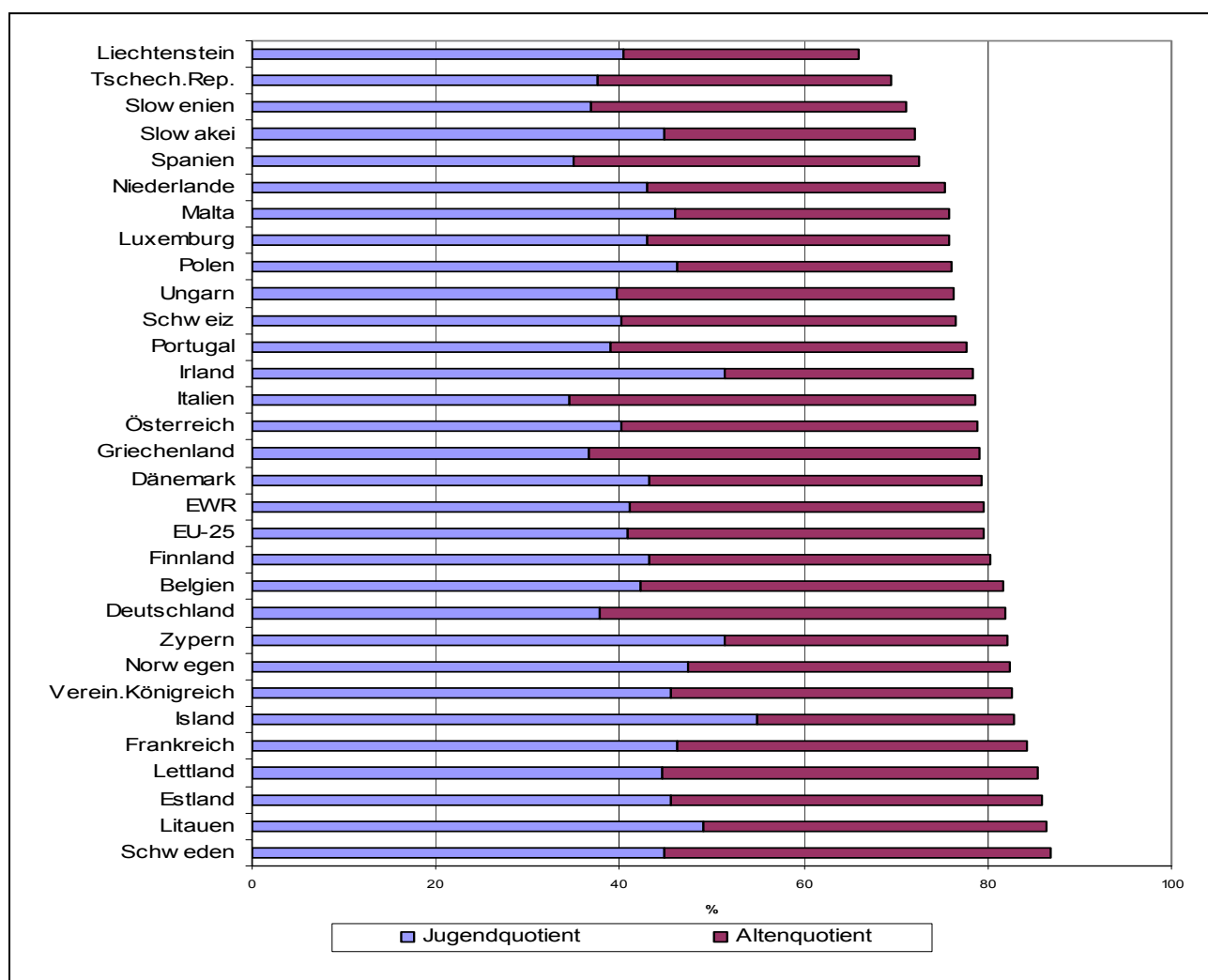

Für obigen internationalen Vergleich sind die Quotienten wie folgt definiert:

Jugendquotient: Unter 20-Jährige im Verhältnis zu den 20 bis 60-Jährigen

Altenquotient: 60-Jährige und Ältere im Verhältnis zu den 20 bis 60-Jährigen

Gesamtbelastungsquotient: Unter 20-Jährige und 60-Jährige und Ältere im Verhältnis zu den 20 bis 60-Jährigen

Liechtenstein wies per 1.1.2003 mit 25.7% den geringsten Altenquotienten auf. Der Jugendquotient lag mit 40.3% auf dem EU-25-Niveau von 40.9%. Auch der Gesamtbelastungsquotient war in Liechtenstein mit 66.0% am tiefsten; der EU-25 Durchschnittswert lag bei 79.6%.

3.5 Bevölkerungsbewegung

Die Wanderbewegung wird nicht eigens statistisch erfasst.

Im Wandersaldo sind auch allfällige rechnerische Differenzen enthalten. Der errechnete Wandersaldo ergibt sich aus der Differenz von Bevölkerungszuwachs und Geburtenüberschuss.

	2004	2003	2002
Liechtensteiner/innen - Zuwachs zum Vorjahr	240	211	267
abzüglich Einbürgerungen	-174	-182	-202
<u>abzüglich Geburtenüberschuss</u>	<u>-127</u>	<u>-68</u>	<u>-133</u>
= Wandergewinn Liechtensteiner/innen	<u>-61</u>	<u>-39</u>	<u>-68</u>
Ausländer/innen - Zuwachs zum Vorjahr	66	220	71
zuzüglich Einbürgerungen	174	182	202
<u>abzüglich Geburtenüberschuss</u>	<u>-47</u>	<u>-62</u>	<u>-47</u>
= Wandergewinn Ausländer/innen	<u>193</u>	<u>340</u>	<u>226</u>
Bevölkerung Gesamt - Zuwachs zum Vorjahr	306	431	338
<u>abzüglich Geburtenüberschuss</u>	<u>-174</u>	<u>-130</u>	<u>-180</u>
= Wandergewinn Gesamt	<u>132</u>	<u>301</u>	<u>158</u>

Die ständige Bevölkerung wuchs im Jahre 2004 um 306 Personen. Der Geburtenüberschuss betrug bei 372 Geburten und 198 Todesfällen 174 Personen. Somit waren insgesamt 132 Personen mehr zugewandert als im gleichen Zeitraum wegzogen. Nach Staatsbürgerschaft betrachtet betrug der Wandergewinn bei den Ausländern 193 Personen; bei den Liechtensteinern hingegen lagen die Wegzüge um 61 Personen höher als die Zuzüge.

Kursiv: Jahr 2002 und 2003 nachträglich korrigierte Zahlen

4. Nicht zur ständigen Bevölkerung gehörend

4.1 Am Stichtag in Liechtenstein wohnhaft

Am 31. Dezember 2004 (31.12.2003) waren insgesamt 351 (476) Personen registriert, die sich voraussichtlich nur vorübergehend in Liechtenstein aufhalten (ohne Zupendler aus dem Ausland und Touristen). Dies sind

- 7 (13) Saisoniers
- 300 (382) Kurzaufenthalter, die weniger als 12 Monate in Liechtenstein wohnen
- 44 (81) Asylwerber, Schutzbedürftige und vorläufig Aufgenommene

5. Erwerbstätige ständige Bevölkerung

Ende 2004 (2003) waren 16985 (16974) der in Liechtenstein wohnhaften Personen erwerbstätig. Die Quote der Erwerbstätigen an der Bevölkerung lag bei 49.1% (49.5%).

Jahr	Wohnbevölkerung	Erwerbstätige	Quote	Nichterwerbstätige
1960 ¹	16628	7575	45.6%	9053
1970 ¹	21350	9336	43.7%	12014
1980 ¹	25215	12266	48.6%	12949
1990 ¹	29032	13898	47.9%	15134
2000 ¹	32863	16725	50.9%	16138
2003	34294	16974	49.5%	17320
2004	34600	16985	49.1%	17615

¹ Volkszählung

Erwerbstätige ständige Bevölkerung nach Wirtschaftssektoren	2004		2003	
	Anzahl	Quote	Anzahl	Quote
Sektor 1 Land- und Forstwirtschaft	302	1.8%	304	1.8%
Sektor 2 Industrie, Handwerk, Baugewerbe	5856	34.5%	6006	35.4%
Sektor 3 Dienstleistungen	10827	63.7%	10664	62.8%
Gesamt	16985	100.0%	16974	100.0%

Die obigen **Erwerbstätigen** entsprechen nicht der Gesamtbeschäftigung in Liechtenstein. Um diese festzustellen, sind die erwerbstätige nicht ständige Bevölkerung und die Auslandspendler (Zu- und Wegpendler) mitzuberechnen. Insgesamt waren gemäss der Beschäftigungs- und Arbeitsplätzestatistik am 31. Dezember 2004 (2003) in Liechtenstein 29533 (29055) Personen beschäftigt. Mehr über die Beschäftigten in Liechtenstein finden Sie in der Statistischen Publikation „Beschäftigungs- und Arbeitsplätzestatistik“.

Wiedergabe mit Quellenangabe gestattet.

Diese Publikation und weitere Statistiken finden Sie im Internet unter www.avw.llv.li.

Fürstentum Liechtenstein
Bevölkerungsstatistik 31.12.2004

Übersicht: Bevölkerung und Erwerbstätigkeit

Pos.	31.12.2004 EWR-28	31.12.2004 EWR-18	31.12.2003
1. Ständige Bevölkerung Total	34600	34600	34294
2. Liechtensteiner	22748	22748	22508
3. Ausländer	11852	11852	11786
<i>nach Kategorie:</i>			
4. Niedergelassene	7380	7380	7453
5. Jahresaufenthalter	4413	4413	4275
6. Kurzaufenthalter (länger als 12 Monate in FL)	3	3	5
7. Vorläufig Aufgenommene (länger als 12 Monate in FL)	24	24	23
8. Zöllner und Angehörige	32	32	30
<i>nach Nationalität:</i>			
9. EWR-Bürger	5897	5783	5703
10. CH-Bürger	3614	3614	3653
11. Drittausländer	2341	2455	2430
<i>Anteil Ausländer (3.) an ständiger Bevölkerung (1.)</i>	<i>34.3%</i>	<i>34.3%</i>	<i>34.4%</i>
<i>Anteil EWR (9.) an ständiger Bevölkerung (1.)</i>	<i>17.0%</i>	<i>16.7%</i>	<i>16.6%</i>
<i>Anteil EWR (9.) an Ausländer (3.)</i>	<i>49.8%</i>	<i>48.8%</i>	<i>48.4%</i>
12. Ständige Bevölkerung: Erwerbstätige	16985	16985	16974
13. Liechtensteiner	10610	10610	10590
14. Selbständige	644	644	643
15. Unselbständige	9966	9966	9947
16. Ausländer	6375	6375	6384
17. Selbständige	280	280	271
18. Unselbständige	6095	6095	6113
19. <i>davon Kurzaufenthalter (länger als 12 Monate in FL)</i>	<i>3</i>	<i>3</i>	<i>5</i>
20. EWR-Bürger	3365	3311	3297
21. Selbständige	151	149	141
22. Unselbständige	3214	3162	3156
23. <i>davon Kurzaufenthalter (länger als 12 Monate in FL)</i>	<i>3</i>	<i>3</i>	<i>3</i>
24. CH-Bürger	2020	2020	2052
25. Selbständige	118	118	117
26. Unselbständige	1902	1902	1935
27. <i>davon Kurzaufenthalter (länger als 12 Monate in FL)</i>	<i>-</i>	<i>-</i>	<i>-</i>
28. Drittausländer	990	1044	1035
29. Selbständige	11	13	13
30. Unselbständige	979	1031	1022
31. <i>davon Kurzaufenthalter (länger als 12 Monate in FL)</i>	<i>-</i>	<i>-</i>	<i>2</i>
<i>Anteil Ausländer (16.) an Erwerbstätige (12.)</i>	<i>37.5%</i>	<i>37.5%</i>	<i>37.6%</i>
<i>Anteil EWR (20.) an Erwerbstätige (12.)</i>	<i>19.8%</i>	<i>19.5%</i>	<i>19.4%</i>
<i>Anteil EWR (20.) an Ausländer (16.)</i>	<i>52.8%</i>	<i>51.9%</i>	<i>51.6%</i>
32. Ständige Bevölkerung: Nichterwerbstätige	17615	17615	17320
33. Liechtensteiner	12138	12138	11918
34. Ausländer	5477	5477	5402
35. EWR-Bürger	2532	2472	2406
36. CH-Bürger	1594	1594	1601
37. Drittausländer	1351	1411	1395
<i>Anteil Ausländer (34.) an Nichterwerbstätige (32.)</i>	<i>31.1%</i>	<i>31.1%</i>	<i>31.2%</i>
<i>Anteil EWR (35.) an Nichterwerbstätige (32.)</i>	<i>14.4%</i>	<i>14.0%</i>	<i>13.9%</i>
<i>Anteil EWR (35.) an Ausländer (34.)</i>	<i>46.2%</i>	<i>45.1%</i>	<i>44.5%</i>

Fürstentum Liechtenstein
Bevölkerungsstatistik 31.12.2004

Pos.	31.12.2004 EWR-28	31.12.2004 EWR-18	31.12.2003
38. Ständige Bevölkerung mit unbekannter Erwerbsstellung	-	-	-
39. Liechtensteiner	-	-	-
40. Ausländer	-	-	-
41. EWR-Bürger	-	-	-
42. CH-Bürger	-	-	-
43. Drittausländer	-	-	-
<i>Anteil Ausländer (40.) an Personen mit unbekannter Erwerbsstellung (38.)</i>	-	-	-
<i>Anteil EWR (41.) an Personen mit unbekannter Erwerbsstellung (38.)</i>	-	-	-
<i>Anteil EWR (41.) an Ausländer (40.)</i>	-	-	-
44. Nicht ständige Bevölkerung	351	351	<u>476</u>
45. Kurzaufenthalter (weniger als 12 Monate in FL)	300	300	<u>382</u>
46. EWR-Bürger	167	147	<u>230</u>
47. CH-Bürger	11	11	16
48. Drittausländer	122	142	<u>136</u>
49. Saisoniers	7	7	13
50. EWR-Bürger	6	6	12
51. CH-Bürger	1	1	1
52. Drittausländer	-	-	-
Asylwerber, Schutzbedürftige und vorläufig Aufgenommene			
53. (weniger als 12 Monate in FL)	44	44	<u>81</u>
54. EWR-Bürger	-	-	-
55. CH-Bürger	-	-	-
56. Drittausländer	44	44	<u>81</u>
57. Nicht ständige Bevölkerung mit Erwerbstätigkeit in FL	250	250	320
58. Kurzaufenthalter (weniger als 12 Monate in FL)	234	234	301
59. EWR-Bürger	119	109	178
60. CH-Bürger	7	7	10
61. Drittausländer	108	118	113
62. Saisoniers	7	7	13
63. EWR-Bürger	6	6	12
64. CH-Bürger	1	1	1
65. Drittausländer	-	-	-
Asylwerber, Schutzbedürftige und vorläufig Aufgenommene			
66. (weniger als 12 Monate in FL)	9	9	6
67. EWR-Bürger	-	-	-
68. CH-Bürger	-	-	-
69. Drittausländer	9	9	6

unterstrichen: nachträglich korrigierte Zahlen

Grafiken

Wohnbevölkerung

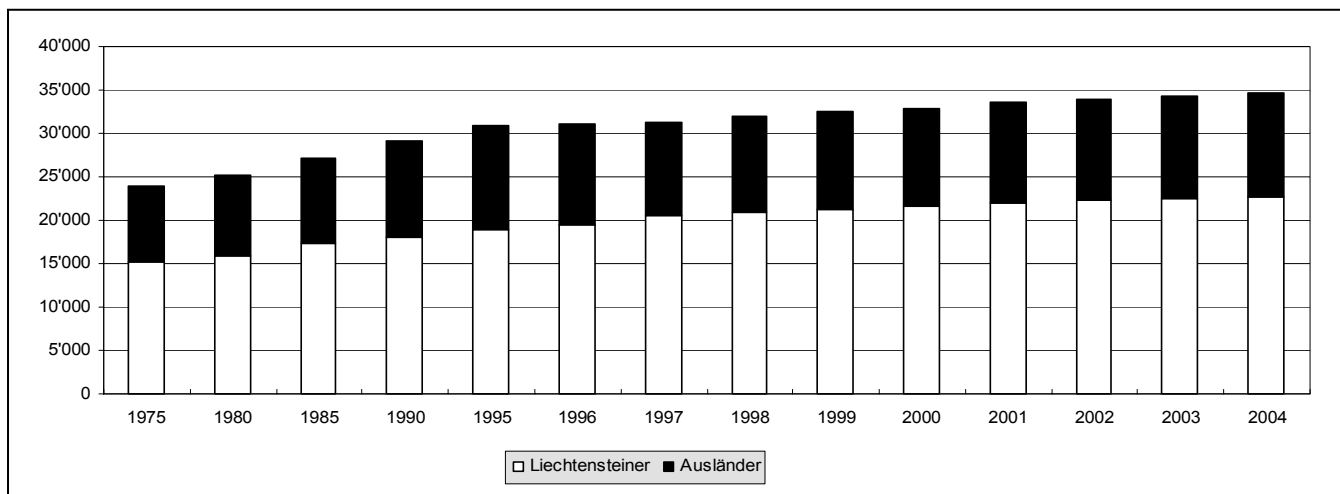

Ausländeranteil

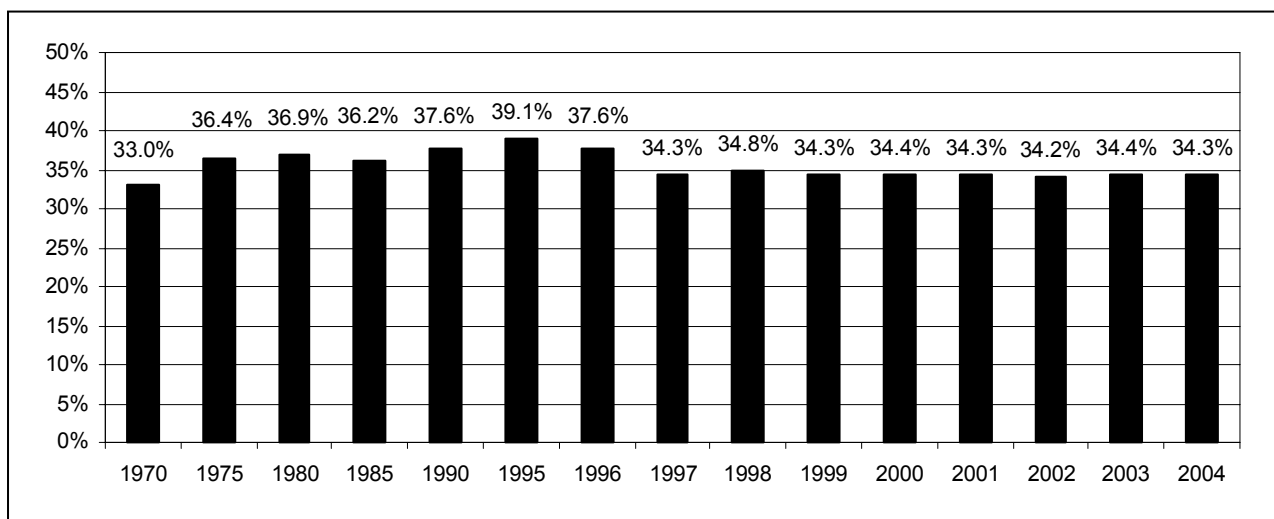

Wohnbevölkerung nach Gemeinden

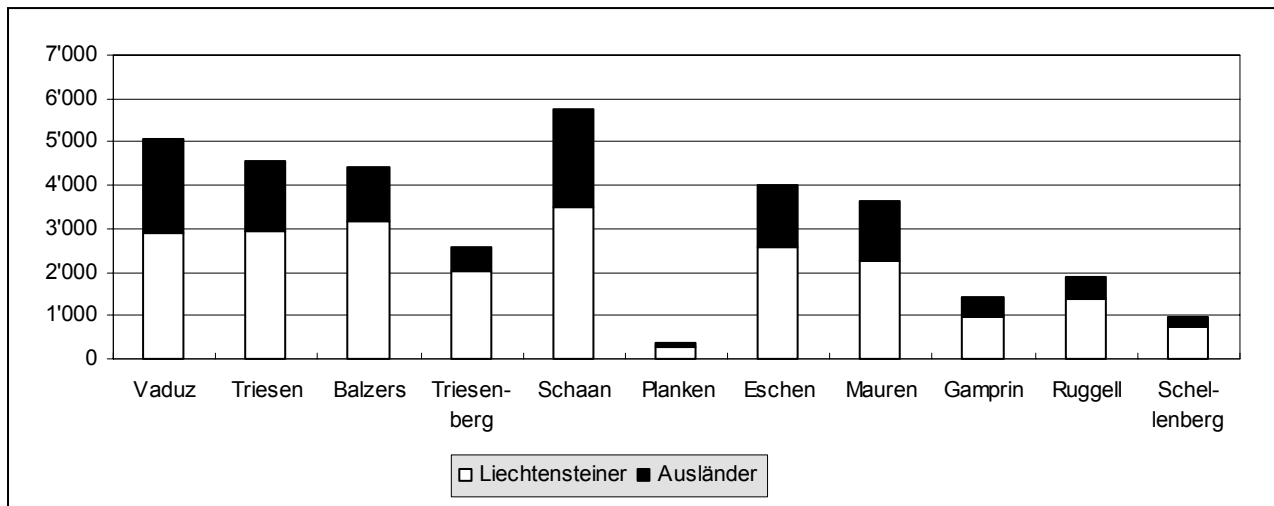

Erwerbstätigkeit

Erwerbstätige Wohnbevölkerung

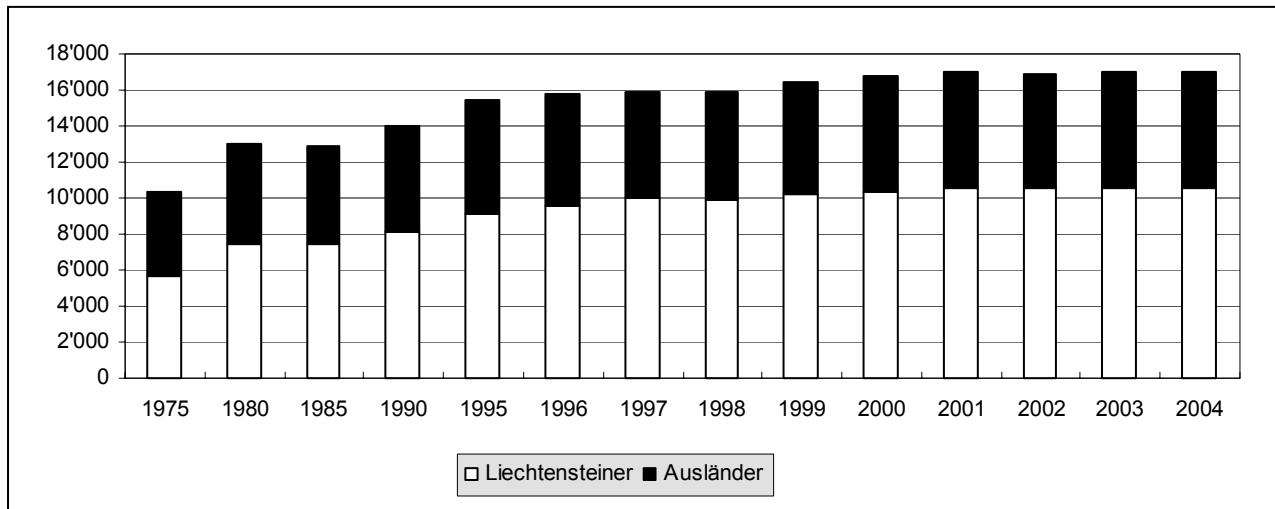

Erwerbstätige Liechtensteiner¹

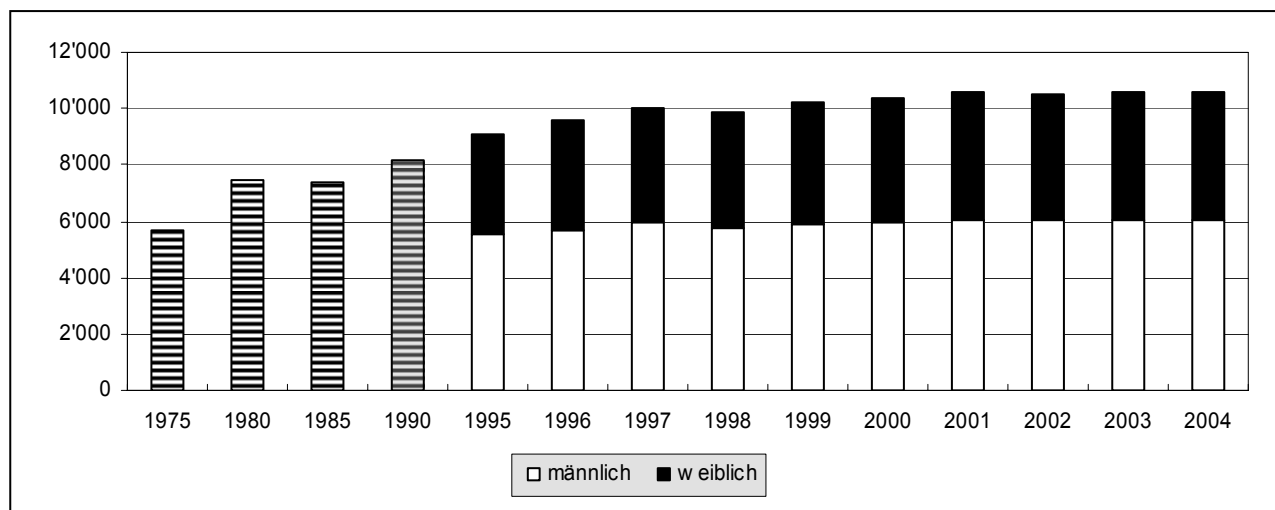

Erwerbstätige Ausländer¹

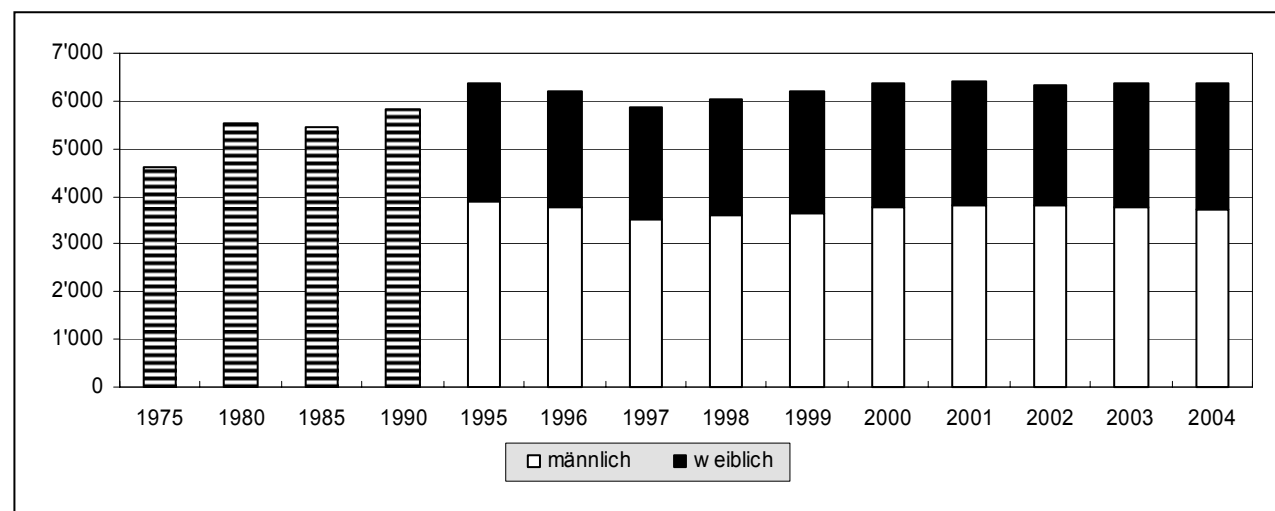

¹ Unterscheidung männlich/weiblich erst ab 1992 möglich

Altersaufbau der ständigen Wohnbevölkerung am 31.12.2004

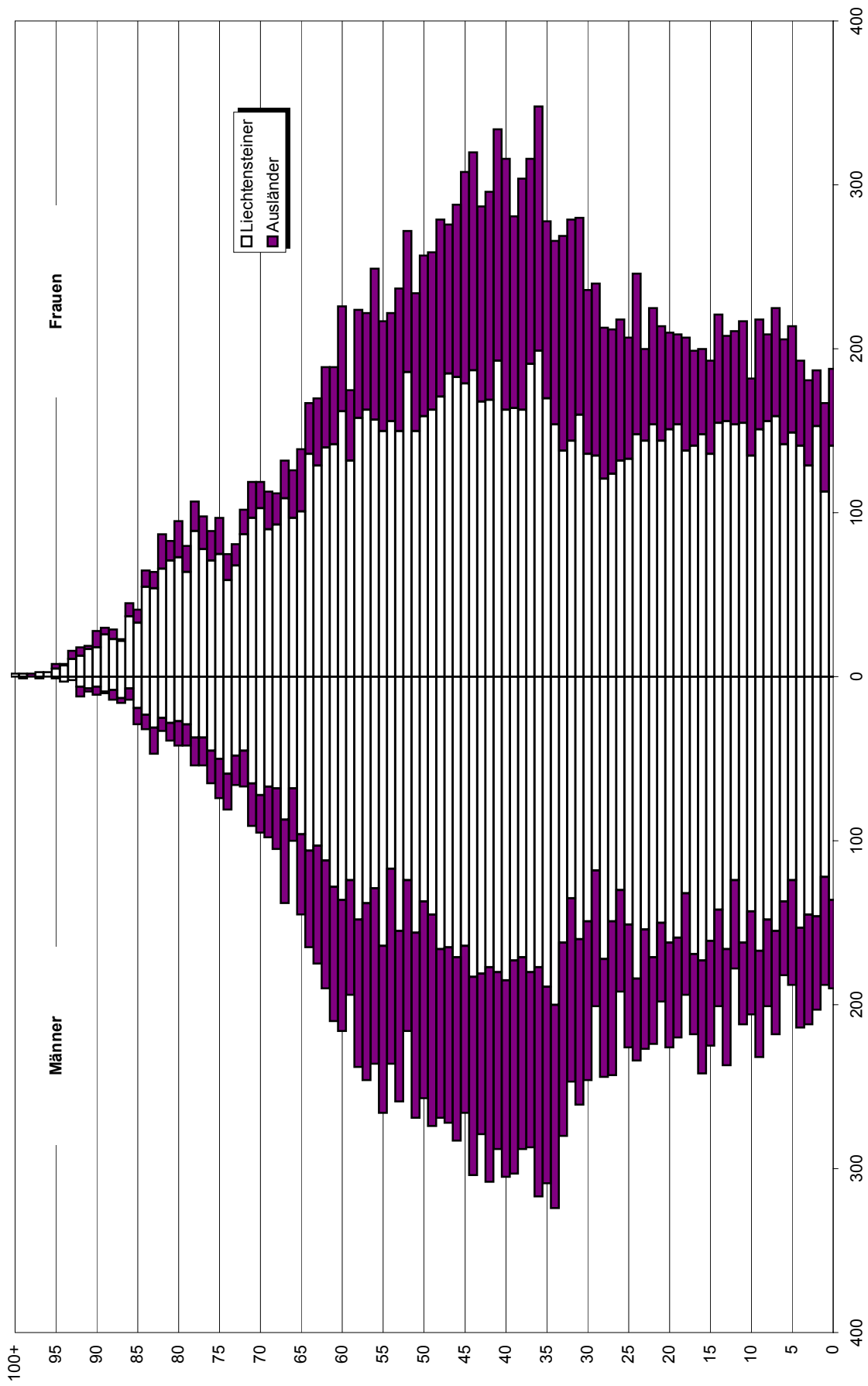

Ständige Bevölkerung

Gesamt

Fürstentum Liechtenstein
Bevölkerungsstatistik 31.12.2004

Stichtag: 31.12.2004 (382) Dezember / BST3010

Ständige Bevölkerung nach Kategorie und Wohngemeinde

	Wohngemeinde											Total
	Vaduz	Triesen	Balzers	Triesenberg	Schaan	Planken	Eschen	Mauren	Gamprin	Ruggell	Schellenberg	
Liechtenstein	2894	2925	3171	2032	3507	282	2588	2265	964	1400	720	22748
männlich	1386	1398	1531	1012	1658	143	1269	1058	483	690	356	10984
weiblich	1508	1527	1640	1020	1849	139	1319	1207	481	710	364	11764
Niedergelassene	1458	1049	749	274	1319	58	915	857	260	290	151	7380
Schweiz	541	449	313	139	446	30	285	286	104	134	70	2797
männlich	248	218	169	84	223	18	144	150	63	74	28	1419
weiblich	293	231	144	55	223	12	141	136	41	60	42	1378
EU/EWR Länder	655	400	320	111	679	25	356	360	83	120	53	3162
männlich	300	199	158	56	339	11	193	197	36	65	18	1572
weiblich	355	201	162	55	340	14	163	163	47	55	35	1590
Drittländer	262	200	116	24	194	3	274	211	73	36	28	1421
männlich	129	96	64	11	98	2	140	99	39	18	13	709
weiblich	133	104	52	13	96	1	134	112	34	18	15	712
Jahresaufenthalter	700	602	503	256	921	28	487	480	185	178	73	4413
Schweiz	90	132	102	39	130	5	83	93	35	49	27	785
männlich	49	70	52	17	57	3	47	58	24	22	12	411
weiblich	41	62	50	22	73	2	36	35	11	27	15	374
EU/EWR Länder	464	367	314	153	627	17	254	278	109	106	43	2732
männlich	260	195	191	85	344	9	121	160	59	58	16	1498
weiblich	204	172	123	68	283	8	133	118	50	48	27	1234
Drittländer	146	103	87	64	164	6	150	109	41	23	3	896
männlich	60	56	39	33	74	4	70	49	22	7	2	416
weiblich	86	47	48	31	90	2	80	60	19	16	1	480
Kurzaufenthalter	-	-	-	2	-	-	-	1	-	-	-	3
EU/EWR Länder	-	-	-	2	-	-	-	1	-	-	-	3
männlich	-	-	-	-	-	-	-	1	-	-	-	1
weiblich	-	-	-	2	-	-	-	-	-	-	-	2
Vorläufig Aufgenommene	1	2	-	-	4	-	5	9	3	-	-	24
Drittländer	1	2	-	-	4	-	5	9	3	-	-	24
männlich	1	1	-	-	2	-	3	4	2	-	-	13
weiblich	-	1	-	-	2	-	2	5	1	-	-	11
Zöllner und Angehörige	-	-	-	-	1	-	1	22	2	4	2	32
Schweiz	-	-	-	-	1	-	1	22	2	4	2	32
männlich	-	-	-	-	1	-	1	17	2	4	2	27
weiblich	-	-	-	-	-	-	-	5	-	-	-	5
Total	5053	4578	4423	2564	5752	368	3996	3634	1414	1872	946	34600

Fürstentum Liechtenstein
Bevölkerungsstatistik 31.12.2004

Stichtag: 31.12.2004 (382) Dezember / BST3020

Ausländeranteil nach Wohngemeinde

	Wohngemeinde											Total
	Vaduz	Triesen	Balzers	Triesenberg	Schaan	Planken	Eschen	Mauren	Gamprin	Ruggell	Schellenberg	
Liechtensteiner	57.0%	64.0%	72.0%	79.0%	61.0%	77.0%	65.0%	62.0%	68.0%	75.0%	76.0%	65.7%
Ausländer	43.0%	36.0%	28.0%	21.0%	39.0%	23.0%	35.0%	38.0%	32.0%	25.0%	24.0%	34.3%

Stichtag: 31.12.2004 (382) Dezember / BST3025

Ständige Bevölkerung nach Heimat Geschlecht, Zivilstand und Wohngemeinde

	Wohngemeinde											Total
	Vaduz	Triesen	Balzers	Triesenberg	Schaan	Planken	Eschen	Mauren	Gamprin	Ruggell	Schellenberg	
Liechtensteiner	2894	2925	3171	2032	3507	282	2588	2265	964	1400	720	22748
männlich	1386	1398	1531	1012	1658	143	1269	1058	483	690	356	10984
ledig	700	718	827	518	804	79	662	567	266	376	192	5709
verheiratet	586	585	632	434	735	59	515	436	188	283	151	4604
verwitwet	19	20	16	13	30	3	22	15	5	5	2	150
getrennt	2	6	3	5	11	-	2	6	3	1	1	40
geschieden	79	69	53	42	78	2	68	34	21	25	10	481
weiblich	1508	1527	1640	1020	1849	139	1319	1207	481	710	364	11764
ledig	597	664	736	437	806	52	583	535	221	333	175	5139
verheiratet	594	599	688	439	741	65	506	511	201	300	144	4788
verwitwet	172	147	132	100	150	10	145	87	28	46	26	1043
getrennt	8	6	6	4	7	1	5	3	2	5	1	48
geschieden	137	111	78	40	145	11	80	71	29	26	18	746
Ausländer	2159	1653	1252	532	2245	86	1408	1369	450	472	226	11852
männlich	1047	835	673	286	1138	47	719	735	247	248	91	6066
ledig	405	294	230	96	407	11	260	268	87	84	27	2169
verheiratet	546	465	398	169	646	32	398	415	140	148	60	3417
verwitwet	14	14	8	1	13	-	9	5	2	1	1	68
getrennt	7	5	3	1	5	-	1	5	3	-	-	30
geschieden	75	57	34	19	67	4	51	42	15	15	3	382
weiblich	1112	818	579	246	1107	39	689	634	203	224	135	5786
ledig	413	282	207	86	398	15	239	240	75	65	60	2080
verheiratet	510	433	319	134	579	22	387	343	111	137	66	3041
verwitwet	79	32	22	10	52	-	24	17	6	7	2	251
getrennt	5	5	1	-	6	-	1	1	-	-	1	20
geschieden	105	66	30	16	72	2	38	33	11	15	6	394
Total	5053	4578	4423	2564	5752	368	3996	3634	1414	1872	946	34600

Fürstentum Liechtenstein
Bevölkerungsstatistik 31.12.2004

Stichtag: 31.12.2004 (382) Dezember / BST3030

Ständige Bevölkerung nach Staatsbürgerschaft und Wohngemeinde - Übersicht

		Wohngemeinde											Total
		Vaduz	Triesen	Balzers	Triesenberg	Schaan	Planken	Eschen	Mauren	Gamprin	Ruggell	Schellenberg	
Liechtenstein		2894	2925	3171	2032	3507	282	2588	2265	964	1400	720	22748
	männlich	1386	1398	1531	1012	1658	143	1269	1058	483	690	356	10984
	weiblich	1508	1527	1640	1020	1849	139	1319	1207	481	710	364	11764
Schweiz		631	581	415	178	577	35	369	401	141	187	99	3614
	männlich	297	288	221	101	281	21	192	225	89	100	42	1857
	weiblich	334	293	194	77	296	14	177	176	52	87	57	1757
EU/EWR Länder		1119	767	634	266	1306	42	610	639	192	226	96	5897
Belgien		-	6	-	4	2	-	1	5	1	-	-	19
	männlich	-	3	-	3	1	-	-	3	-	-	-	10
	weiblich	-	3	-	1	1	-	1	2	1	-	-	9
Dänemark		7	4	-	1	-	1	-	8	-	-	-	21
	männlich	5	3	-	1	-	1	-	4	-	-	-	14
	weiblich	2	1	-	-	-	-	-	4	-	-	-	7
Deutschland		245	130	96	96	220	19	127	98	42	69	35	1177
	männlich	121	68	54	46	117	10	71	57	19	37	8	608
	weiblich	124	62	42	50	103	9	56	41	23	32	27	569
Estland		-	-	1	-	-	-	-	-	-	-	-	1
	weiblich	-	-	1	-	-	-	-	-	-	-	-	1
Finnland		-	-	-	-	-	-	-	1	-	-	1	2
	männlich	-	-	-	-	-	-	-	1	-	-	-	1
	weiblich	-	-	-	-	-	-	-	-	-	-	1	1
Frankreich		12	7	-	4	7	-	7	6	2	2	3	50
	männlich	8	2	-	1	3	-	3	5	1	2	2	27
	weiblich	4	5	-	3	4	-	4	1	1	-	1	23
Griechenland		4	1	4	1	61	-	4	-	5	1	-	81
	männlich	3	1	2	1	29	-	2	-	1	1	-	40
	weiblich	1	-	2	-	32	-	2	-	4	-	-	41
Grossbritannien		11	7	1	7	5	-	7	3	1	2	-	44
	männlich	8	5	1	5	2	-	3	3	1	2	-	30
	weiblich	3	2	-	2	3	-	4	-	-	-	-	14
Irland		1	-	-	-	5	-	-	1	1	-	-	8
	männlich	-	-	-	-	3	-	-	-	1	-	-	4
	weiblich	1	-	-	-	2	-	-	1	-	-	-	4
Island		-	1	-	-	-	-	-	-	-	-	-	1
	weiblich	-	1	-	-	-	-	-	-	-	-	-	1
Italien		213	181	318	31	192	2	100	117	24	22	8	1208
	männlich	128	117	192	24	117	1	63	70	15	14	4	745
	weiblich	85	64	126	7	75	1	37	47	9	8	4	463
Lettland		-	3	-	-	-	-	-	-	-	-	-	3
	weiblich	-	3	-	-	-	-	-	-	-	-	-	3
Luxemburg		2	1	-	-	2	-	-	-	-	-	-	5
	männlich	1	1	-	-	1	-	-	-	-	-	-	3
	weiblich	1	-	-	-	1	-	-	-	-	-	-	2
Malta		-	1	-	-	-	-	-	-	-	-	-	1
	weiblich	-	1	-	-	-	-	-	-	-	-	-	1
Niederlande		5	17	9	4	13	-	3	3	2	1	1	58
	männlich	4	9	3	2	8	-	1	2	2	-	1	32
	weiblich	1	8	6	2	5	-	2	1	-	1	-	26
Norwegen		1	1	1	1	2	-	-	-	-	1	-	7
	männlich	-	-	1	-	2	-	-	-	-	-	-	3
	weiblich	1	1	-	1	-	-	-	-	-	1	-	4

Fürstentum Liechtenstein
Bevölkerungsstatistik 31.12.2004

Stichtag: 31.12.2004 (382) Dezember / BST3030

Ständige Bevölkerung nach Staatsbürgerschaft und Wohngemeinde - Übersicht

		Wohngemeinde											Total
		Vaduz	Triesen	Balzers	Triesenberg	Schaan	Planken	Eschen	Mauren	Gamprin	Ruggell	Schellenberg	
Österreich		378	243	126	86	386	20	274	323	77	100	41	2054
	männlich	171	108	57	43	177	8	128	174	33	51	18	968
	weiblich	207	135	69	43	209	12	146	149	44	49	23	1086
Polen		2	1	1	1	-	-	1	1	1	5	2	15
	männlich	-	-	-	-	-	-	-	-	-	2	-	2
	weiblich	2	1	1	1	-	-	1	1	1	3	2	13
Portugal		141	132	69	22	98	-	31	37	10	4	3	547
	männlich	71	60	34	13	57	-	16	23	8	1	1	284
	weiblich	70	72	35	9	41	-	15	14	2	3	2	263
Schweden		10	1	1	-	2	-	1	-	2	1	-	18
	männlich	2	1	1	-	1	-	-	-	2	1	-	8
	weiblich	8	-	-	-	1	-	1	-	-	-	-	10
Slowakische Republik		1	2	1	3	1	-	2	1	2	-	1	14
	männlich	1	-	-	-	-	-	-	-	-	-	-	1
	weiblich	-	2	1	3	1	-	2	1	2	-	1	13
Slowenien		12	4	-	-	11	-	17	2	4	4	-	54
	männlich	2	3	-	-	1	-	9	-	-	2	-	17
	weiblich	10	1	-	-	10	-	8	2	4	2	-	37
Spanien		72	22	5	1	297	-	31	28	16	11	-	483
	männlich	35	13	4	1	164	-	15	16	11	8	-	267
	weiblich	37	9	1	-	133	-	16	12	5	3	-	216
Tschechische Republik		-	-	1	4	1	-	-	3	-	3	-	12
	männlich	-	-	-	1	-	-	-	-	-	2	-	3
	weiblich	-	-	1	3	1	-	-	3	-	1	-	9
Ungarn		2	2	-	-	1	-	3	2	2	-	1	13
	männlich	-	-	-	-	-	-	2	-	1	-	-	3
	weiblich	2	2	-	-	1	-	1	2	1	-	1	10
Zypern		-	-	-	-	-	-	1	-	-	-	-	1
	männlich	-	-	-	-	-	-	1	-	-	-	-	1
Drittländer		409	305	203	88	362	9	429	329	117	59	31	2341
Bosnien-Herzegowina		71	29	10	8	77	1	64	54	9	3	1	327
	männlich	33	13	3	5	39	-	31	27	3	1	-	155
	weiblich	38	16	7	3	38	1	33	27	6	2	1	172
Kroatien		36	14	2	6	31	-	10	17	-	2	-	118
	männlich	15	8	2	5	15	-	5	5	-	1	-	56
	weiblich	21	6	-	1	16	-	5	12	-	1	-	62
Mazedonien		10	11	30	-	12	2	22	30	-	-	-	117
	männlich	4	7	17	-	7	1	11	15	-	-	-	62
	weiblich	6	4	13	-	5	1	11	15	-	-	-	55
Serbien und Montenegro		61	83	57	62	96	1	74	47	22	10	9	522
	männlich	28	51	33	31	50	1	41	22	13	6	6	282
	weiblich	33	32	24	31	46	-	33	25	9	4	3	240
Türkei		149	119	47	1	81	-	218	150	73	27	19	884
	männlich	79	57	23	1	41	-	113	75	40	11	9	449
	weiblich	70	62	24	-	40	-	105	75	33	16	10	435
Andere		82	49	57	11	65	5	41	31	13	17	2	373
	männlich	31	17	25	2	22	4	12	8	7	6	-	134
	weiblich	51	32	32	9	43	1	29	23	6	11	2	239
Total		5053	4578	4423	2564	5752	368	3996	3634	1414	1872	946	34600

Fürstentum Liechtenstein
Bevölkerungsstatistik 31.12.2004

Stichtag: 31.12.2004 (382) Dezember / BST3040

Ständige Bevölkerung nach Staatsbürgerschaft Geschlecht und Wohngemeinde

		Wohngemeinde											
		Vaduz	Triesen	Balzers	Triesenberg	Schaan	Planken	Eschen	Mauren	Gamprin	Ruggell	Schellenberg	Total
Ägypten		2	-	1	-	1	-	1	-	1	-	-	6
	männlich	2	-	1	-	1	-	1	-	1	-	-	6
Algerien		1	-	-	-	-	-	-	-	-	-	-	1
	männlich	1	-	-	-	-	-	-	-	-	-	-	1
Angola		-	1	-	-	-	-	-	-	-	-	-	1
	männlich	-	1	-	-	-	-	-	-	-	-	-	1
Argentinien		5	-	-	-	1	-	-	1	-	-	-	7
	männlich	2	-	-	-	-	-	-	-	-	-	-	2
	weiblich	3	-	-	-	1	-	-	1	-	-	-	5
Armenien		-	-	-	-	-	-	5	-	3	-	-	8
	männlich	-	-	-	-	-	-	3	-	2	-	-	5
	weiblich	-	-	-	-	-	-	2	-	1	-	-	3
Äthiopien		-	-	-	1	-	-	-	-	-	-	-	1
	weiblich	-	-	-	1	-	-	-	-	-	-	-	1
Australien		2	1	-	1	-	-	1	-	-	-	-	5
	männlich	2	-	-	-	-	-	-	-	-	-	-	2
	weiblich	-	1	-	1	-	-	1	-	-	-	-	3
Bahamas		1	-	-	-	-	-	-	-	-	-	-	1
	weiblich	1	-	-	-	-	-	-	-	-	-	-	1
Bangladesh		-	-	-	-	-	-	-	1	-	-	-	1
	männlich	-	-	-	-	-	-	-	1	-	-	-	1
Belarus (Weissrussland)		2	-	1	-	-	-	-	-	-	-	-	3
	weiblich	2	-	1	-	-	-	-	-	-	-	-	3
Belgien		-	6	-	4	2	-	1	5	1	-	-	19
	männlich	-	3	-	3	1	-	-	3	-	-	-	10
	weiblich	-	3	-	1	1	-	1	2	1	-	-	9
Bolivien		-	1	-	-	-	-	-	-	-	-	-	1
	weiblich	-	1	-	-	-	-	-	-	-	-	-	1
Bosnien-Herzegowina		71	29	10	8	77	1	64	54	9	3	1	327
	männlich	33	13	3	5	39	-	31	27	3	1	-	155
	weiblich	38	16	7	3	38	1	33	27	6	2	1	172
Brasilien		12	6	7	-	9	-	1	4	1	3	-	43
	männlich	4	2	1	-	1	-	-	1	1	2	-	12
	weiblich	8	4	6	-	8	-	1	3	-	1	-	31
Bulgarien		4	-	-	-	-	-	-	-	-	-	-	4
	weiblich	4	-	-	-	-	-	-	-	-	-	-	4
Chile		1	-	-	-	-	-	-	1	-	-	-	2
	männlich	1	-	-	-	-	-	-	-	-	-	-	1
	weiblich	-	-	-	-	-	-	-	1	-	-	-	1
China (Volksrepublik)		-	-	38	-	9	-	-	-	-	-	-	47
	männlich	-	-	17	-	5	-	-	-	-	-	-	22
	weiblich	-	-	21	-	4	-	-	-	-	-	-	25
Costa Rica		-	-	-	-	1	-	-	-	-	1	-	2
	männlich	-	-	-	-	1	-	-	-	-	-	-	1
	weiblich	-	-	-	-	-	-	-	-	-	1	-	1
Dänemark		7	4	-	1	-	1	-	8	-	-	-	21
	männlich	5	3	-	1	-	1	-	4	-	-	-	14
	weiblich	2	1	-	-	-	-	-	4	-	-	-	7
Deutschland		245	130	96	96	220	19	127	98	42	69	35	1177
	männlich	121	68	54	46	117	10	71	57	19	37	8	608
	weiblich	124	62	42	50	103	9	56	41	23	32	27	569
Dominikanische Republik		11	-	1	-	1	-	4	2	2	-	-	21
	männlich	3	-	1	-	-	-	3	-	-	-	-	7
	weiblich	8	-	-	-	1	-	1	2	2	-	-	14
Ecuador		2	1	-	-	-	-	1	1	-	-	-	5
	männlich	-	-	-	-	-	-	-	1	-	-	-	1
	weiblich	2	1	-	-	-	-	1	-	-	-	-	4

Fürstentum Liechtenstein
Bevölkerungsstatistik 31.12.2004

Stichtag: 31.12.2004 (382) Dezember / BST3040

Ständige Bevölkerung nach Staatsbürgerschaft Geschlecht und Wohngemeinde

		Wohngemeinde										Total	
		Vaduz	Triesen	Balzers	Triesenberg	Schaan	Planken	Eschen	Mauren	Gamprin	Ruggell		Schellenberg
Elfenbeinküste		-	-	-	-	-	-	-	-	1	-	-	1
	männlich	-	-	-	-	-	-	-	-	1	-	-	1
Estland		-	-	1	-	-	-	-	-	-	-	-	1
	weiblich	-	-	1	-	-	-	-	-	-	-	-	1
Finnland		-	-	-	-	-	-	-	1	-	-	1	2
	männlich	-	-	-	-	-	-	-	1	-	-	-	1
	weiblich	-	-	-	-	-	-	-	-	-	-	1	1
Frankreich		12	7	-	4	7	-	7	6	2	2	3	50
	männlich	8	2	-	1	3	-	3	5	1	2	2	27
	weiblich	4	5	-	3	4	-	4	1	1	-	1	23
Gambia		-	1	-	-	-	-	-	-	-	-	-	1
	männlich	-	1	-	-	-	-	-	-	-	-	-	1
Ghana		-	1	-	-	-	-	-	-	-	-	-	1
	männlich	-	1	-	-	-	-	-	-	-	-	-	1
Griechenland		4	1	4	1	61	-	4	-	5	1	-	81
	männlich	3	1	2	1	29	-	2	-	1	1	-	40
	weiblich	1	-	2	-	32	-	2	-	4	-	-	41
Grossbritannien		11	7	1	7	5	-	7	3	1	2	-	44
	männlich	8	5	1	5	2	-	3	3	1	2	-	30
	weiblich	3	2	-	2	3	-	4	-	-	-	-	14
Guatemala		-	-	-	-	1	-	-	-	-	-	-	1
	männlich	-	-	-	-	1	-	-	-	-	-	-	1
Guinea		-	-	-	-	-	-	1	-	-	1	-	2
	männlich	-	-	-	-	-	-	-	-	-	1	-	1
	weiblich	-	-	-	-	-	-	1	-	-	-	-	1
Indien		-	-	-	-	1	-	-	3	-	-	-	4
	männlich	-	-	-	-	-	-	-	1	-	-	-	1
	weiblich	-	-	-	-	1	-	-	2	-	-	-	3
Indonesien		-	1	-	-	-	-	2	-	-	-	-	3
	männlich	-	-	-	-	-	-	1	-	-	-	-	1
	weiblich	-	1	-	-	-	-	1	-	-	-	-	2
Irland		1	-	-	-	5	-	-	1	1	-	-	8
	männlich	-	-	-	-	3	-	-	-	1	-	-	4
	weiblich	1	-	-	-	2	-	-	1	-	-	-	4
Island		-	1	-	-	-	-	-	-	-	-	-	1
	weiblich	-	1	-	-	-	-	-	-	-	-	-	1
Israel		-	1	-	-	-	-	-	-	-	-	-	1
	weiblich	-	1	-	-	-	-	-	-	-	-	-	1
Italien		213	181	318	31	192	2	100	117	24	22	8	1208
	männlich	128	117	192	24	117	1	63	70	15	14	4	745
	weiblich	85	64	126	7	75	1	37	47	9	8	4	463
Japan		3	-	1	-	-	-	2	1	-	-	-	7
	männlich	3	-	1	-	-	-	-	-	-	-	-	4
	weiblich	-	-	-	-	-	-	2	1	-	-	-	3
Jordanien		-	-	1	-	-	-	-	-	-	-	-	1
	männlich	-	-	1	-	-	-	-	-	-	-	-	1
Kanada		1	1	-	-	-	2	1	-	-	-	-	5
	männlich	1	-	-	-	-	2	-	-	-	-	-	3
	weiblich	-	1	-	-	-	-	1	-	-	-	-	2
Kasachstan		2	-	-	-	1	-	-	-	-	-	-	3
	weiblich	2	-	-	-	1	-	-	-	-	-	-	3
Kirgistan		-	-	-	-	-	-	1	-	1	-	-	2
	weiblich	-	-	-	-	-	-	1	-	1	-	-	2

Fürstentum Liechtenstein
Bevölkerungsstatistik 31.12.2004

Stichtag: 31.12.2004 (382) Dezember / BST3040

Ständige Bevölkerung nach Staatsbürgerschaft Geschlecht und Wohngemeinde

		Wohngemeinde										Total	
		Vaduz	Triesen	Balzers	Triesenberg	Schaan	Planken	Eschen	Mauren	Gamprin	Ruggell		Schellenberg
Kolumbien		1	3	-	-	-	-	3	3	-	-	-	10
	männlich	-	1	-	-	-	-	1	-	-	-	-	2
	weiblich	1	2	-	-	-	-	2	3	-	-	-	8
Korea(Republik Korea)		-	-	-	-	-	-	-	-	1	-	-	1
	weiblich	-	-	-	-	-	-	-	-	1	-	-	1
Kroatien		36	14	2	6	31	-	10	17	-	2	-	118
	männlich	15	8	2	5	15	-	5	5	-	1	-	56
	weiblich	21	6	-	1	16	-	5	12	-	1	-	62
Kuba		-	-	-	-	2	-	-	-	-	-	-	2
	männlich	-	-	-	-	1	-	-	-	-	-	-	1
	weiblich	-	-	-	-	1	-	-	-	-	-	-	1
Laos		-	-	-	-	-	-	1	-	-	-	-	1
	weiblich	-	-	-	-	-	-	1	-	-	-	-	1
Lettland		-	3	-	-	-	-	-	-	-	-	-	3
	weiblich	-	3	-	-	-	-	-	-	-	-	-	3
Liechtenstein		2894	2925	3171	2032	3507	282	2588	2265	964	1400	720	22748
	männlich	1386	1398	1531	1012	1658	143	1269	1058	483	690	356	10984
	weiblich	1508	1527	1640	1020	1849	139	1319	1207	481	710	364	11764
Luxemburg		2	1	-	-	2	-	-	-	-	-	-	5
	männlich	1	1	-	-	1	-	-	-	-	-	-	3
	weiblich	1	-	-	-	1	-	-	-	-	-	-	2
Malta		-	1	-	-	-	-	-	-	-	-	-	1
	weiblich	-	1	-	-	-	-	-	-	-	-	-	1
Marokko		-	1	1	1	1	-	-	2	-	1	-	7
	männlich	-	-	-	-	1	-	-	-	-	-	-	1
	weiblich	-	1	1	1	-	-	-	2	-	1	-	6
Mazedonien		10	11	30	-	12	2	22	30	-	-	-	117
	männlich	4	7	17	-	7	1	11	15	-	-	-	62
	weiblich	6	4	13	-	5	1	11	15	-	-	-	55
Mexico		1	3	-	-	1	-	1	1	-	-	-	7
	männlich	-	1	-	-	1	-	-	-	-	-	-	2
	weiblich	1	2	-	-	-	-	1	1	-	-	-	5
Moldau		-	-	-	-	2	-	-	-	-	-	-	2
	weiblich	-	-	-	-	2	-	-	-	-	-	-	2
Niederlande		5	17	9	4	13	-	3	3	2	1	1	58
	männlich	4	9	3	2	8	-	1	2	2	-	1	32
	weiblich	1	8	6	2	5	-	2	1	-	1	-	26
Nigeria		1	-	-	-	1	1	-	-	-	1	-	4
	männlich	1	-	-	-	1	1	-	-	-	1	-	4
Norwegen		1	1	1	1	2	-	-	-	-	1	-	7
	männlich	-	-	1	-	2	-	-	-	-	-	-	3
	weiblich	1	1	-	1	-	-	-	-	-	1	-	4
Österreich		378	243	126	86	386	20	274	323	77	100	41	2054
	männlich	171	108	57	43	177	8	128	174	33	51	18	968
	weiblich	207	135	69	43	209	12	146	149	44	49	23	1086
Pakistan		-	1	-	-	-	-	-	-	-	-	-	1
	männlich	-	1	-	-	-	-	-	-	-	-	-	1
Panama		1	-	-	-	-	-	-	-	-	-	-	1
	weiblich	1	-	-	-	-	-	-	-	-	-	-	1
Peru		1	-	-	-	2	-	-	-	-	2	-	5
	männlich	1	-	-	-	1	-	-	-	-	-	-	2
	weiblich	-	-	-	-	1	-	-	-	-	2	-	3

Fürstentum Liechtenstein
Bevölkerungsstatistik 31.12.2004

Stichtag: 31.12.2004 (382) Dezember / BST3040

Ständige Bevölkerung nach Staatsbürgerschaft Geschlecht und Wohngemeinde

	Wohngemeinde											Total
	Vaduz	Triesen	Balzers	Triesenberg	Schaan	Planken	Eschen	Mauren	Gamprin	Ruggell	Schellenberg	
Philippinen	1	-	-	-	4	-	2	1	2	-	-	10
männlich	-	-	-	-	-	-	-	-	1	-	-	1
weiblich	1	-	-	-	4	-	2	1	1	-	-	9
Polen	2	1	1	1	-	-	1	1	1	5	2	15
männlich	-	-	-	-	-	-	-	-	-	2	-	2
weiblich	2	1	1	1	-	-	1	1	1	3	2	13
Portugal	141	132	69	22	98	-	31	37	10	4	3	547
männlich	71	60	34	13	57	-	16	23	8	1	1	284
weiblich	70	72	35	9	41	-	15	14	2	3	2	263
Rumaenien	1	2	1	-	1	-	-	1	-	-	-	6
männlich	-	1	-	-	-	-	-	-	-	-	-	1
weiblich	1	1	1	-	1	-	-	1	-	-	-	5
Russland	2	1	-	1	1	-	4	2	-	2	-	13
männlich	-	-	-	-	-	-	1	1	-	1	-	3
weiblich	2	1	-	1	1	-	3	1	-	1	-	10
Sambia	-	1	-	-	-	-	-	-	-	-	-	1
männlich	-	1	-	-	-	-	-	-	-	-	-	1
Schweden	10	1	1	-	2	-	1	-	2	1	-	18
männlich	2	1	1	-	1	-	-	-	2	1	-	8
weiblich	8	-	-	-	1	-	1	-	-	-	-	10
Schweiz	631	581	415	178	577	35	369	401	141	187	99	3614
männlich	297	288	221	101	281	21	192	225	89	100	42	1857
weiblich	334	293	194	77	296	14	177	176	52	87	57	1757
Serbien und Montenegro	61	83	57	62	96	1	74	47	22	10	9	522
männlich	28	51	33	31	50	1	41	22	13	6	6	282
weiblich	33	32	24	31	46	-	33	25	9	4	3	240
Singapur	-	1	-	-	-	-	-	-	-	-	-	1
weiblich	-	1	-	-	-	-	-	-	-	-	-	1
Slowakische Republik	1	2	1	3	1	-	2	1	2	-	1	14
männlich	1	-	-	-	-	-	-	-	-	-	-	1
weiblich	-	2	1	3	1	-	2	1	2	-	1	13
Slowenien	12	4	-	-	11	-	17	2	4	4	-	54
männlich	2	3	-	-	1	-	9	-	-	2	-	17
weiblich	10	1	-	-	10	-	8	2	4	2	-	37
Spanien	72	22	5	1	297	-	31	28	16	11	-	483
männlich	35	13	4	1	164	-	15	16	11	8	-	267
weiblich	37	9	1	-	133	-	16	12	5	3	-	216
Sri Lanka	-	1	-	-	-	-	-	-	-	-	-	1
weiblich	-	1	-	-	-	-	-	-	-	-	-	1
Staatenlos	-	2	-	-	3	-	-	-	-	-	-	5
männlich	-	1	-	-	1	-	-	-	-	-	-	2
weiblich	-	1	-	-	2	-	-	-	-	-	-	3
Südafrika	1	2	-	-	-	-	-	-	-	2	1	6
männlich	1	-	-	-	-	-	-	-	-	-	-	1
weiblich	-	2	-	-	-	-	-	-	-	2	1	5
Syrien	1	-	-	-	-	-	-	-	-	-	-	1
männlich	1	-	-	-	-	-	-	-	-	-	-	1
Thailand	7	6	2	4	8	-	4	2	-	3	1	37
männlich	3	1	-	-	2	-	-	-	-	-	-	6
weiblich	4	5	2	4	6	-	4	2	-	3	1	31

Fürstentum Liechtenstein
Bevölkerungsstatistik 31.12.2004

Stichtag: 31.12.2004 (382) Dezember / BST3040

Ständige Bevölkerung nach Staatsbürgerschaft Geschlecht und Wohngemeinde

	Wohngemeinde											Total
	Vaduz	Triesen	Balzers	Triesenberg	Schaan	Planken	Eschen	Mauren	Gamprin	Ruggell	Schellenberg	
Tschechische Republik	-	-	1	4	1	-	-	3	-	3	-	12
männlich	-	-	-	1	-	-	-	-	-	2	-	3
weiblich	-	-	1	3	1	-	-	3	-	1	-	9
Tunesien	-	-	-	-	1	-	-	1	-	-	-	2
männlich	-	-	-	-	1	-	-	1	-	-	-	2
Türkei	149	119	47	1	81	-	218	150	73	27	19	884
männlich	79	57	23	1	41	-	113	75	40	11	9	449
weiblich	70	62	24	-	40	-	105	75	33	16	10	435
Ukraine	3	-	-	1	1	-	3	2	-	-	-	10
weiblich	3	-	-	1	1	-	3	2	-	-	-	10
Ungarn	2	2	-	-	1	-	3	2	2	-	1	13
männlich	-	-	-	-	-	-	2	-	1	-	-	3
weiblich	2	2	-	-	1	-	1	2	1	-	1	10
Uruguay	1	-	-	-	-	-	-	-	-	-	-	1
weiblich	1	-	-	-	-	-	-	-	-	-	-	1
USA	10	7	3	2	12	1	2	-	1	1	-	39
männlich	5	4	3	2	4	1	1	-	1	1	-	22
weiblich	5	3	-	-	8	-	1	-	-	-	-	17
Vietnam	1	3	-	-	-	-	2	2	-	-	-	8
männlich	-	1	-	-	-	-	1	2	-	-	-	4
weiblich	1	2	-	-	-	-	1	-	-	-	-	4
Zypern	-	-	-	-	-	-	1	-	-	-	-	1
männlich	-	-	-	-	-	-	1	-	-	-	-	1
Total	5053	4578	4423	2564	5752	368	3996	3634	1414	1872	946	34600

Ständige Bevölkerung

Liechtensteiner

Fürstentum Liechtenstein
Bevölkerungsstatistik 31.12.2004

Stichtag: 31.12.2004 (382) Dezember / BST3050

Bürger nach Heimat- und Wohngemeinde

Heimatgemeinde	Wohngemeinde											Total
	Vaduz	Triesen	Balzers	Triesenberg	Schaan	Planken	Eschen	Mauren	Gamprin	Ruggell	Schellenberg	
Vaduz	1502	215	67	74	312	29	66	88	43	39	2	2437
Triesen	144	1704	102	75	115	4	52	49	34	28	37	2344
Balzers	243	238	2669	64	193	9	78	58	29	22	29	3632
Triesenberg	189	258	78	1640	193	2	115	74	38	34	20	2641
Schaan	216	143	66	54	2036	40	134	118	55	69	17	2948
Planken	23	16	10	-	58	131	16	20	9	6	8	297
Eschen	129	100	38	26	153	14	1604	103	43	54	10	2274
Mauren	172	104	67	39	224	13	258	1520	107	92	77	2673
Gamprin-Bendern	48	32	13	9	39	5	46	13	497	37	17	756
Ruggell	116	51	22	16	110	25	106	56	44	970	19	1535
Schellenberg	94	64	39	35	69	10	113	166	65	49	484	1188
Liechtenstein	18	-	-	-	5	-	-	-	-	-	-	23
Total	2894	2925	3171	2032	3507	282	2588	2265	964	1400	720	22748

Ständige Bevölkerung

Niedergelassene

Fürstentum Liechtenstein
Bevölkerungsstatistik 31.12.2004

Stichtag: 31.12.2004 (382) Dezember / BST3060

Niedergelassene nach Staatsbürgerschaft, Geschlecht und Wohngemeinde

		Wohngemeinde											Total
		Vaduz	Triesen	Balzers	Triesenberg	Schaan	Planken	Eschen	Mauren	Gamprin	Ruggell	Schellenberg	
Schweiz		541	449	313	139	446	30	285	286	104	134	70	2797
	männlich	248	218	169	84	223	18	144	150	63	74	28	1419
	weiblich	293	231	144	55	223	12	141	136	41	60	42	1378
Belgien		-	6	-	-	1	-	-	-	-	-	-	7
	männlich	-	3	-	-	1	-	-	-	-	-	-	4
	weiblich	-	3	-	-	-	-	-	-	-	-	-	3
Dänemark		5	1	-	1	-	1	-	2	-	-	-	10
	männlich	4	1	-	1	-	1	-	1	-	-	-	8
	weiblich	1	-	-	-	-	-	-	1	-	-	-	2
Deutschland		111	69	59	42	115	9	59	43	12	31	17	567
	männlich	50	39	30	18	59	4	39	24	5	15	4	287
	weiblich	61	30	29	24	56	5	20	19	7	16	13	280
Finnland		-	-	-	-	-	-	-	-	-	-	1	1
	weiblich	-	-	-	-	-	-	-	-	-	-	1	1
Frankreich		8	2	-	-	7	-	3	5	1	1	1	28
	männlich	6	-	-	-	3	-	1	4	-	1	-	15
	weiblich	2	2	-	-	4	-	2	1	1	-	1	13
Griechenland		4	1	1	1	55	-	3	-	5	-	-	70
	männlich	3	1	1	1	27	-	2	-	1	-	-	36
	weiblich	1	-	-	-	28	-	1	-	4	-	-	34
Grossbritannien		6	4	1	2	2	-	2	1	-	-	-	18
	männlich	4	3	1	1	-	-	1	1	-	-	-	11
	weiblich	2	1	-	1	2	-	1	-	-	-	-	7
Irland		-	-	-	-	1	-	-	1	-	-	-	2
	weiblich	-	-	-	-	1	-	-	1	-	-	-	2
Island		-	1	-	-	-	-	-	-	-	-	-	1
	weiblich	-	1	-	-	-	-	-	-	-	-	-	1
Italien		144	66	137	15	124	2	67	61	12	15	1	644
	männlich	88	44	76	12	72	1	42	37	7	10	-	389
	weiblich	56	22	61	3	52	1	25	24	5	5	1	255
Lettland		-	1	-	-	-	-	-	-	-	-	-	1
	weiblich	-	1	-	-	-	-	-	-	-	-	-	1
Luxemburg		2	1	-	-	2	-	-	-	-	-	-	5
	männlich	1	1	-	-	1	-	-	-	-	-	-	3
	weiblich	1	-	-	-	1	-	-	-	-	-	-	2
Niederlande		5	5	3	1	4	-	1	2	-	-	-	21
	männlich	4	3	-	-	2	-	1	1	-	-	-	11
	weiblich	1	2	3	1	2	-	-	1	-	-	-	10
Norwegen		-	1	-	-	2	-	-	-	-	1	-	4
	männlich	-	-	-	-	2	-	-	-	-	-	-	2
	weiblich	-	1	-	-	-	-	-	-	-	1	-	2
Österreich		265	171	91	48	258	13	185	220	50	64	30	1395
	männlich	100	75	39	23	120	5	88	115	21	33	13	632
	weiblich	165	96	52	25	138	8	97	105	29	31	17	763
Polen		2	-	1	-	-	-	-	-	-	1	-	4
	männlich	-	-	-	-	-	-	-	-	-	1	-	1
	weiblich	2	-	1	-	-	-	-	-	-	-	-	3

Fürstentum Liechtenstein
Bevölkerungsstatistik 31.12.2004

Stichtag: 31.12.2004 (382) Dezember / BST3060

Niedergelassene nach Staatsbürgerschaft, Geschlecht und Wohngemeinde

	Wohngemeinde											Total
	Vaduz	Triesen	Balzers	Triesenberg	Schaan	Planken	Eschen	Mauren	Gamprin	Ruggell	Schellenberg	
Portugal	51	58	25	-	37	-	17	16	1	2	2	209
männlich	24	22	9	-	21	-	9	11	1	1	1	99
weiblich	27	36	16	-	16	-	8	5	-	1	1	110
Schweden	5	1	-	-	1	-	-	-	-	-	-	7
männlich	1	1	-	-	1	-	-	-	-	-	-	3
weiblich	4	-	-	-	-	-	-	-	-	-	-	4
Slowenien	11	2	-	-	11	-	15	2	1	3	-	45
männlich	1	1	-	-	1	-	8	-	-	2	-	13
weiblich	10	1	-	-	10	-	7	2	1	1	-	32
Spanien	34	10	2	-	59	-	3	6	1	2	-	117
männlich	14	5	2	-	29	-	1	3	1	2	-	57
weiblich	20	5	-	-	30	-	2	3	-	-	-	60
Tschechische Republik	-	-	-	1	-	-	-	1	-	-	-	2
weiblich	-	-	-	1	-	-	-	1	-	-	-	2
Ungarn	2	-	-	-	-	-	1	-	-	-	1	4
männlich	-	-	-	-	-	-	1	-	-	-	-	1
weiblich	2	-	-	-	-	-	-	-	-	-	1	3
Bosnien-Herzegowina	46	14	6	5	33	-	24	16	4	1	1	150
männlich	21	5	3	3	19	-	14	6	1	1	-	73
weiblich	25	9	3	2	14	-	10	10	3	-	1	77
Kroatien	30	12	2	1	20	-	9	10	-	2	-	86
männlich	12	7	2	1	10	-	4	2	-	1	-	39
weiblich	18	5	-	-	10	-	5	8	-	1	-	47
Mazedonien	5	6	21	-	8	-	12	21	-	-	-	73
männlich	1	3	11	-	6	-	5	10	-	-	-	36
weiblich	4	3	10	-	2	-	7	11	-	-	-	37
Serbien und Montenegro	35	46	19	15	36	-	17	14	1	6	7	196
männlich	18	24	13	7	18	-	9	8	-	3	5	105
weiblich	17	22	6	8	18	-	8	6	1	3	2	91
Türkei	126	112	44	-	75	-	200	141	68	24	18	808
männlich	67	53	22	-	39	-	106	70	38	11	8	414
weiblich	59	59	22	-	36	-	94	71	30	13	10	394
Andere	20	10	24	3	22	3	12	9	-	3	2	108
männlich	10	4	13	-	6	2	2	3	-	2	-	42
weiblich	10	6	11	3	16	1	10	6	-	1	2	66
Total	1458	1049	749	274	1319	58	915	857	260	290	151	7380

Fürstentum Liechtenstein
Bevölkerungsstatistik 31.12.2004

Stichtag: 31.12.2004 (382) Dezember / BST3070

Anwesenheitsdauer der Niedergelassenen nach Staatsbürgerschaft

	Anwesenheitsdauer												Total
	männlich						weiblich						
	0 - 10	11 - 14	15 - 17	18 - 29	30 - 39	> 40	0 - 10	11 - 14	15 - 17	18 - 29	30 - 39	> 40	
Schweiz	175	112	102	548	340	142	173	180	128	507	270	120	2797
Belgien	-	-	-	3	1	-	-	-	-	2	1	-	7
Dänemark	-	2	2	-	2	2	-	1	-	-	-	1	10
Deutschland	30	47	22	66	74	48	31	45	31	63	64	46	567
Finnland	-	-	-	-	-	-	-	-	-	-	1	-	1
Frankreich	5	1	1	4	2	2	2	1	2	5	-	3	28
Griechenland	3	3	5	15	10	-	5	2	4	13	8	2	70
Grossbritannien	1	5	1	2	1	1	2	2	-	2	1	-	18
Irland	-	-	-	-	-	-	-	2	-	-	-	-	2
Island	-	-	-	-	-	-	-	1	-	-	-	-	1
Italien	47	58	26	137	98	23	48	43	19	109	33	3	644
Lettland	-	-	-	-	-	-	1	-	-	-	-	-	1
Luxemburg	-	-	-	3	-	-	-	-	-	2	-	-	5
Niederlande	-	3	-	1	7	-	1	1	4	3	1	-	21
Norwegen	1	-	-	-	1	-	1	-	1	-	-	-	4
Österreich	133	74	50	161	144	70	137	125	102	229	117	53	1395
Polen	-	-	1	-	-	-	2	1	-	-	-	-	4
Portugal	37	33	18	11	-	-	38	44	22	6	-	-	209
Schweden	-	1	-	1	1	-	-	-	-	3	1	-	7
Slowenien	5	-	1	5	2	-	4	4	5	11	8	-	45
Spanien	12	13	11	16	5	-	10	13	7	19	11	-	117
Tschechische Republik	-	-	-	-	-	-	-	2	-	-	-	-	2
Ungarn	-	-	-	1	-	-	1	-	1	-	-	1	4
Bosnien-Herzegowina	25	19	13	14	2	-	13	14	13	34	3	-	150
Kroatien	10	8	4	14	3	-	8	13	6	19	1	-	86
Mazedonien	14	11	4	5	2	-	16	19	1	1	-	-	73
Serbien und Montenegro	40	34	7	22	2	-	27	28	10	24	2	-	196
Türkei	139	105	55	99	16	-	147	118	83	43	3	-	808
Andere	22	7	2	8	2	1	40	13	6	5	2	-	108
Total	699	536	325	1136	715	289	707	672	445	1100	527	229	7380

Ständige Bevölkerung

Jahresaufenthalter

Fürstentum Liechtenstein
Bevölkerungsstatistik 31.12.2004

Stichtag: 31.12.2004 (382) Dezember / BST3060 2

Jahresaufenthalter nach Staatsbürgerschaft, Geschlecht und Wohngemeinde

	Wohngemeinde											Total
	Vaduz	Triesen	Balzers	Triesenberg	Schaan	Planken	Eschen	Mauren	Gamprin	Ruggell	Schellenberg	
Schweiz	90	132	102	39	130	5	83	93	35	49	27	785
männlich	49	70	52	17	57	3	47	58	24	22	12	411
weiblich	41	62	50	22	73	2	36	35	11	27	15	374
Belgien	-	-	-	4	1	-	1	5	1	-	-	12
männlich	-	-	-	3	-	-	-	3	-	-	-	6
weiblich	-	-	-	1	1	-	1	2	1	-	-	6
Dänemark	2	3	-	-	-	-	-	6	-	-	-	11
männlich	1	2	-	-	-	-	-	3	-	-	-	6
weiblich	1	1	-	-	-	-	-	3	-	-	-	5
Deutschland	134	61	37	53	105	10	68	55	30	38	18	609
männlich	71	29	24	28	58	6	32	33	14	22	4	321
weiblich	63	32	13	25	47	4	36	22	16	16	14	288
Estland	-	-	1	-	-	-	-	-	-	-	-	1
weiblich	-	-	1	-	-	-	-	-	-	-	-	1
Finnland	-	-	-	-	-	-	-	1	-	-	-	1
männlich	-	-	-	-	-	-	-	1	-	-	-	1
Frankreich	4	5	-	4	-	-	4	1	1	1	2	22
männlich	2	2	-	1	-	-	2	1	1	1	2	12
weiblich	2	3	-	3	-	-	2	-	-	-	-	10
Griechenland	-	-	3	-	6	-	1	-	-	1	-	11
männlich	-	-	1	-	2	-	-	-	-	1	-	4
weiblich	-	-	2	-	4	-	1	-	-	-	-	7
Grossbritannien	5	3	-	5	3	-	5	2	1	2	-	26
männlich	4	2	-	4	2	-	2	2	1	2	-	19
weiblich	1	1	-	1	1	-	3	-	-	-	-	7
Irland	1	-	-	-	4	-	-	-	1	-	-	6
männlich	-	-	-	-	3	-	-	-	1	-	-	4
weiblich	1	-	-	-	1	-	-	-	-	-	-	2
Italien	69	115	181	16	68	-	33	55	12	7	7	563
männlich	40	73	116	12	45	-	21	32	8	4	4	355
weiblich	29	42	65	4	23	-	12	23	4	3	3	208
Lettland	-	2	-	-	-	-	-	-	-	-	-	2
weiblich	-	2	-	-	-	-	-	-	-	-	-	2
Malta	-	1	-	-	-	-	-	-	-	-	-	1
weiblich	-	1	-	-	-	-	-	-	-	-	-	1
Niederlande	-	12	6	3	9	-	2	1	2	1	1	37
männlich	-	6	3	2	6	-	-	1	2	-	1	21
weiblich	-	6	3	1	3	-	2	-	-	1	-	16
Norwegen	1	-	1	1	-	-	-	-	-	-	-	3
männlich	-	-	1	-	-	-	-	-	-	-	-	1
weiblich	1	-	-	1	-	-	-	-	-	-	-	2
Österreich	113	72	35	37	128	7	89	103	27	36	11	658
männlich	71	33	18	20	57	3	40	59	12	18	5	336
weiblich	42	39	17	17	71	4	49	44	15	18	6	322
Polen	-	1	-	1	-	-	1	1	1	4	2	11
männlich	-	-	-	-	-	-	-	-	-	1	-	1
weiblich	-	1	-	1	-	-	1	1	1	3	2	10

Fürstentum Liechtenstein
Bevölkerungsstatistik 31.12.2004

Stichtag: 31.12.2004 (382) Dezember / BST3060 2

Jahresaufenthalter nach Staatsbürgerschaft, Geschlecht und Wohngemeinde

	Wohngemeinde											Total
	Vaduz	Triesen	Balzers	Triesenberg	Schaan	Planken	Eschen	Mauren	Gamprin	Ruggell	Schellenberg	
Portugal	90	74	44	22	61	-	14	21	9	2	1	338
männlich	47	38	25	13	36	-	7	12	7	-	-	185
weiblich	43	36	19	9	25	-	7	9	2	2	1	153
Schweden	5	-	1	-	1	-	1	-	2	1	-	11
männlich	1	-	1	-	-	-	-	-	2	1	-	5
weiblich	4	-	-	-	1	-	1	-	-	-	-	6
Slowakische Republik	1	2	1	3	1	-	2	1	2	-	1	14
männlich	1	-	-	-	-	-	-	-	-	-	-	1
weiblich	-	2	1	3	1	-	2	1	2	-	1	13
Slowenien	1	2	-	-	-	-	2	-	3	1	-	9
männlich	1	2	-	-	-	-	1	-	-	-	-	4
weiblich	-	-	-	-	-	-	1	-	3	1	-	5
Spanien	38	12	3	1	238	-	28	22	15	9	-	366
männlich	21	8	2	1	135	-	14	13	10	6	-	210
weiblich	17	4	1	-	103	-	14	9	5	3	-	156
Tschechische Republik	-	-	1	3	1	-	-	2	-	3	-	10
männlich	-	-	-	1	-	-	-	-	-	2	-	3
weiblich	-	-	1	2	1	-	-	2	-	1	-	7
Ungarn	-	2	-	-	1	-	2	2	2	-	-	9
männlich	-	-	-	-	-	-	1	-	1	-	-	2
weiblich	-	2	-	-	1	-	1	2	1	-	-	7
Zypern	-	-	-	-	-	-	1	-	-	-	-	1
männlich	-	-	-	-	-	-	1	-	-	-	-	1
Bosnien-Herzegowina	25	15	4	3	44	1	40	38	5	2	-	177
männlich	12	8	-	2	20	-	17	21	2	-	-	82
weiblich	13	7	4	1	24	1	23	17	3	2	-	95
Kroatien	6	2	-	5	11	-	1	7	-	-	-	32
männlich	3	1	-	4	5	-	1	3	-	-	-	17
weiblich	3	1	-	1	6	-	-	4	-	-	-	15
Mazedonien	5	5	9	-	4	2	10	9	-	-	-	44
männlich	3	4	6	-	1	1	6	5	-	-	-	26
weiblich	2	1	3	-	3	1	4	4	-	-	-	18
Serbien und Montenegro	26	35	38	47	56	1	57	24	21	4	2	311
männlich	10	26	20	24	30	1	32	10	13	3	1	170
weiblich	16	9	18	23	26	-	25	14	8	1	1	141
Türkei	23	7	3	1	6	-	18	9	5	3	1	76
männlich	12	4	1	1	2	-	7	5	2	-	1	35
weiblich	11	3	2	-	4	-	11	4	3	3	-	41
Andere	61	39	33	8	43	2	24	22	10	14	-	256
männlich	20	13	12	2	16	2	7	5	5	4	-	86
weiblich	41	26	21	6	27	-	17	17	5	10	-	170
Total	700	602	503	256	921	28	487	480	185	178	73	4413

Fürstentum Liechtenstein
Bevölkerungsstatistik 31.12.2004

Stichtag: 31.12.2004 (382) Dezember / BST3070 2

Anwesenheitsdauer der Jahresaufenthalter nach Staatsbürgerschaft

	Anwesenheitsdauer												Total
	männlich						weiblich						
	0 - 10	11 - 14	15 - 17	18 - 29	30 - 39	> 40	0 - 10	11 - 14	15 - 17	18 - 29	30 - 39		
Schweiz	384	20	1	6	-	-	356	16	-	2	-	785	
Belgien	6	-	-	-	-	-	6	-	-	-	-	12	
Dänemark	6	-	-	-	-	-	5	-	-	-	-	11	
Deutschland	303	15	2	-	1	-	263	20	3	2	-	609	
Estland	-	-	-	-	-	-	1	-	-	-	-	1	
Finnland	1	-	-	-	-	-	-	-	-	-	-	1	
Frankreich	10	1	1	-	-	-	9	1	-	-	-	22	
Griechenland	1	2	1	-	-	-	7	-	-	-	-	11	
Grossbritannien	19	-	-	-	-	-	6	1	-	-	-	26	
Irland	4	-	-	-	-	-	2	-	-	-	-	6	
Italien	339	7	6	2	1	-	206	2	-	-	-	563	
Lettland	-	-	-	-	-	-	2	-	-	-	-	2	
Malta	-	-	-	-	-	-	1	-	-	-	-	1	
Niederlande	17	4	-	-	-	-	14	1	1	-	-	37	
Norwegen	1	-	-	-	-	-	1	1	-	-	-	3	
Österreich	320	9	5	1	-	1	295	18	2	5	2	658	
Polen	1	-	-	-	-	-	10	-	-	-	-	11	
Portugal	172	11	2	-	-	-	139	11	2	1	-	338	
Schweden	4	-	1	-	-	-	4	2	-	-	-	11	
Slowakische Republik	1	-	-	-	-	-	13	-	-	-	-	14	
Slowenien	3	-	-	1	-	-	5	-	-	-	-	9	
Spanien	207	2	-	1	-	-	152	4	-	-	-	366	
Tschechische Republik	3	-	-	-	-	-	7	-	-	-	-	10	
Ungarn	2	-	-	-	-	-	7	-	-	-	-	9	
Zypern	1	-	-	-	-	-	-	-	-	-	-	1	
Bosnien-Herzegowina	78	4	-	-	-	-	95	-	-	-	-	177	
Kroatien	17	-	-	-	-	-	14	1	-	-	-	32	
Mazedonien	26	-	-	-	-	-	17	1	-	-	-	44	
Serbien und Montenegro	160	9	-	1	-	-	136	4	-	1	-	311	
Türkei	33	2	-	-	-	-	40	-	1	-	-	76	
Andere	83	3	-	-	-	-	168	2	-	-	-	256	
Total	2202	89	19	12	2	1	1981	85	9	11	2	4413	

Ständige Bevölkerung

Zöllner und Angehörige

Fürstentum Liechtenstein
 Bevölkerungsstatistik 31.12.2004

Stichtag: 31.12.2003 (303) Dezember / BST3060 3

Zöllner und Angehörige¹ nach Staatsbürgerschaft, Geschlecht und Wohngemeinde

		Wohngemeinde						Total
		Schaan	Eschen	Mauren	Gamprin	Ruggell	Schellenberg	
Schweiz		1	1	22	2	4	2	32
	männlich	1	1	17	2	4	2	27
	weiblich	-	-	5	-	-	-	5
Total		1	1	22	2	4	2	32

¹ Die Angehörigen der Zöllner erhalten auf Wunsch seit dem 14. August 2001 eine Jahresaufenthaltsbewilligung.

Ständige Bevölkerung

Kurzaufenthalter

(Länger als 12 Monate in Liechtenstein)

Fürstentum Liechtenstein
Bevölkerungsstatistik 31.12.2004

Stichtag: 31.12.2004 (382) Dezember / BST3060 4

Kurzaufenthalter nach Staatsbürgerschaft, Geschlecht und Wohngemeinde

(Anwesenheitsdauer länger als 12 Monate)

		Wohngemeinde		
		Triesenberg	Mauren	Total
Deutschland		1	-	1
	weiblich	1	-	1
Italien		-	1	1
	männlich	-	1	1
Österreich		1	-	1
	weiblich	1	-	1
Total		2	1	3

Stichtag: 31.12.2004 (382) Dezember / BST3080

Kurzaufenthalter nach Zulassungsgrund und Geschlecht

(Anwesenheitsdauer länger als 12 Monate)

	Personen			%	
	männlich	weiblich	Total	männlich	weiblich
Stellenantritt mit Wohnsitznahme	1	2	3	100.0%	100.0%
Total	1	2	3	100.0%	100.0%

Ständige Bevölkerung

Vorläufig Aufgenommene (Länger als 12 Monate in Liechtenstein)

Fürstentum Liechtenstein
Bevölkerungsstatistik 31.12.2004

Stichtag: 31.12.2004 (382) Dezember / BST3060 5

Vorläufige Aufgenommene nach Staatsbürgerschaft, Geschlecht und Wohngemeinde

(Anwesenheitsdauer länger als 12 Monate)

		Wohngemeinde						Total
		Vaduz	Triesen	Schaan	Eschen	Mauren	Gamprin	
Algerien		1	-	-	-	-	-	1
	männlich	1	-	-	-	-	-	1
Armenien		-	-	-	5	-	3	8
	männlich	-	-	-	3	-	2	5
	weiblich	-	-	-	2	-	1	3
Serbien und Montenegro		-	2	4	-	9	-	15
	männlich	-	1	2	-	4	-	7
	weiblich	-	1	2	-	5	-	8
Total		1	2	4	5	9	3	24

Altersaufbau ständige Bevölkerung

Fürstentum Liechtenstein
Bevölkerungsstatistik 31.12.2004

Stichtag: 31.12.2004 (382) Dezember / BST4010

Ständige Bevölkerung nach Geburtsjahr, Geschlecht und Heimat

	Heimat						Total
	Liechtensteiner			Ausländer			
	männlich	weiblich	Total	männlich	weiblich	Total	
2004	136	142	278	55	47	102	380
2003	122	112	234	65	54	119	353
2002	146	154	300	57	34	91	391
2001	146	128	274	67	52	119	393
2000	153	141	294	62	53	115	409
1999	124	150	274	63	64	127	401
1998	137	141	278	45	65	110	388
1997	155	159	314	63	66	129	443
1996	147	157	304	53	52	105	409
1995	167	150	317	65	67	132	449
1994	143	135	278	63	48	111	389
1993	163	155	318	50	62	112	430
1992	127	155	282	55	58	113	395
1991	163	158	321	70	50	120	441
1990	144	154	298	59	66	125	423
1989	158	134	292	66	57	123	415
1988	176	149	325	67	54	121	446
1987	168	145	313	49	57	106	419
1986	132	136	268	62	68	130	398
1985	160	153	313	62	56	118	431
1984	162	149	311	63	60	123	434
1983	150	148	298	48	68	116	414
1982	171	154	325	55	73	128	453
1981	154	141	295	73	57	130	425
1980	182	149	331	51	97	148	479
1979	150	137	287	74	73	147	434
1978	133	127	260	63	87	150	410
1977	149	123	272	93	86	179	451
1976	169	125	294	73	95	168	462
1975	122	138	260	87	103	190	450
1974	147	131	278	95	103	198	476
1973	161	160	321	100	119	219	540
1972	136	144	280	116	134	250	530
1971	161	137	298	115	132	247	545
1970	203	155	358	126	111	237	595
1969	190	174	364	118	112	230	594
1968	175	201	376	139	148	287	663
1967	179	191	370	108	126	234	604
1966	169	159	328	117	139	256	584
1965	180	164	344	126	116	242	586
1964	180	170	350	121	152	273	623
1963	184	185	369	109	143	252	621
1962	170	171	341	131	126	257	598
1961	183	170	353	101	122	223	576
1960	184	186	370	118	128	246	616
1959	165	179	344	104	129	233	577
1958	167	182	349	109	105	214	563
1957	174	182	356	107	96	203	559
1956	162	174	336	106	107	213	549
1955	141	165	306	127	93	220	526
1954	139	154	293	123	99	222	515
1953	157	150	307	115	86	201	508
1952	126	190	316	86	87	173	489

Fürstentum Liechtenstein
Bevölkerungsstatistik 31.12.2004

Stichtag: 31.12.2004 (382) Dezember / BST4010

Ständige Bevölkerung nach Geburtsjahr, Geschlecht und Heimat

	Heimat							Total
	Liechtensteiner			Ausländer				
	männlich	weiblich	Total	männlich	weiblich	Total		
1951	153	150	303	109	82	191	494	
1950	120	152	272	117	69	186	458	
1949	159	155	314	100	67	167	481	
1948	134	158	292	111	91	202	494	
1947	134	160	294	109	63	172	466	
1946	147	158	305	85	61	146	451	
1945	126	133	259	70	43	113	372	
1944	135	162	297	79	64	143	440	
1943	131	141	272	82	46	128	400	
1942	110	139	249	80	49	129	378	
1941	101	129	230	70	40	110	340	
1940	106	133	239	59	32	91	330	
1939	95	100	195	51	37	88	283	
1938	68	105	173	29	34	63	236	
1937	90	104	194	51	18	69	263	
1936	66	93	159	37	21	58	217	
1935	67	90	157	30	21	51	208	
1934	70	106	176	24	18	42	218	
1933	66	98	164	27	21	48	212	
1932	46	83	129	21	15	36	165	
1931	51	70	121	19	13	32	153	
1930	55	60	115	20	17	37	152	
1929	49	72	121	24	22	46	167	
1928	47	72	119	22	16	38	157	
1927	34	83	117	15	20	35	152	
1926	38	83	121	17	19	36	157	
1925	30	68	98	13	15	28	126	
1924	26	74	100	16	22	38	138	
1923	29	64	93	10	13	23	116	
1922	24	69	93	8	23	31	124	
1921	33	55	88	16	9	25	113	
1920	22	55	77	10	8	18	95	
1919	18	31	49	9	8	17	66	
1918	7	36	43	7	8	15	58	
1917	13	21	34	3	1	4	38	
1916	8	24	32	6	7	13	45	
1915	8	30	38	2	3	5	43	
1914	8	13	21	4	10	14	35	
1913	6	16	22	3	3	6	28	
1912	5	14	19	5	4	9	28	
1911	2	12	14	-	5	5	19	
1910	3	7	10	-	1	1	11	
1909	1	3	4	-	3	3	7	
1908	-	3	3	-	-	-	3	
1907	1	3	4	-	-	-	4	
1906	-	-	-	-	2	2	2	
1905	-	2	2	1	-	1	3	
1904	-	2	2	-	-	-	2	
Total	10984	11764	22748	6066	5786	11852	34600	

Fürstentum Liechtenstein
Bevölkerungsstatistik 31.12.2004

Stichtag: 31.12.2004 (382) Dezember / BST4020

Ständige Bevölkerung nach Geburtsjahr, Geschlecht und Zivilstand

	Zivilstand													Total
	männlich						weiblich							
	L	V	W	T	G	Total	L	V	W	T	G	Total		
2004	191	-	-	-	-	191	189	-	-	-	-	189	380	
2003	187	-	-	-	-	187	166	-	-	-	-	166	353	
2002	203	-	-	-	-	203	188	-	-	-	-	188	391	
2001	213	-	-	-	-	213	180	-	-	-	-	180	393	
2000	215	-	-	-	-	215	194	-	-	-	-	194	409	
1999	187	-	-	-	-	187	214	-	-	-	-	214	401	
1998	182	-	-	-	-	182	206	-	-	-	-	206	388	
1997	218	-	-	-	-	218	225	-	-	-	-	225	443	
1996	200	-	-	-	-	200	209	-	-	-	-	209	409	
1995	232	-	-	-	-	232	217	-	-	-	-	217	449	
1994	206	-	-	-	-	206	183	-	-	-	-	183	389	
1993	213	-	-	-	-	213	217	-	-	-	-	217	430	
1992	182	-	-	-	-	182	213	-	-	-	-	213	395	
1991	233	-	-	-	-	233	208	-	-	-	-	208	441	
1990	203	-	-	-	-	203	220	-	-	-	-	220	423	
1989	224	-	-	-	-	224	191	-	-	-	-	191	415	
1988	243	-	-	-	-	243	203	-	-	-	-	203	446	
1987	217	-	-	-	-	217	201	1	-	-	-	202	419	
1986	194	-	-	-	-	194	199	5	-	-	-	204	398	
1985	222	-	-	-	-	222	206	3	-	-	-	209	431	
1984	220	5	-	-	-	225	193	16	-	-	-	209	434	
1983	193	5	-	-	-	198	197	19	-	-	-	216	414	
1982	215	11	-	-	-	226	200	25	-	-	2	227	453	
1981	207	20	-	-	-	227	163	35	-	-	-	198	425	
1980	215	17	-	-	1	233	175	68	-	-	3	246	479	
1979	191	33	-	-	-	224	161	46	-	-	3	210	434	
1978	157	35	-	1	3	196	140	70	-	1	3	214	410	
1977	180	59	-	-	3	242	129	73	-	-	7	209	451	
1976	183	58	-	-	1	242	108	103	-	1	8	220	462	
1975	121	85	-	-	3	209	99	136	1	-	5	241	450	
1974	124	112	-	-	6	242	87	135	3	-	9	234	476	
1973	134	119	-	-	8	261	99	164	-	-	16	279	540	
1972	111	135	-	-	6	252	101	162	-	1	14	278	530	
1971	114	153	-	-	9	276	71	183	-	-	15	269	545	
1970	129	185	-	2	13	329	75	174	1	-	16	266	595	
1969	114	180	-	-	14	308	52	198	7	1	28	286	594	
1968	100	194	1	2	17	314	76	238	2	1	32	349	663	
1967	77	181	1	-	28	287	57	220	1	1	38	317	604	
1966	71	204	1	-	10	286	63	203	-	-	32	298	584	
1965	75	202	-	-	29	306	47	204	3	-	26	280	586	
1964	65	204	1	1	30	301	52	225	5	2	38	322	623	
1963	54	208	-	1	30	293	49	228	2	1	48	328	621	
1962	56	211	-	1	33	301	27	212	5	2	51	297	598	
1961	36	214	1	1	32	284	34	211	4	1	42	292	576	
1960	48	221	2	4	27	302	41	222	6	1	44	314	616	
1959	29	203	-	2	35	269	41	228	6	3	30	308	577	
1958	39	207	1	2	27	276	40	204	7	2	34	287	563	
1957	36	214	-	2	29	281	38	199	8	1	32	278	559	
1956	31	197	2	-	38	268	24	209	8	5	35	281	549	
1955	32	200	1	-	35	268	35	185	3	1	34	258	526	
1954	27	214	-	4	17	262	24	178	12	1	38	253	515	
1953	18	218	6	3	27	272	19	186	6	-	25	236	508	
1952	18	170	2	2	20	212	28	212	8	1	28	277	489	
1951	28	205	3	1	25	262	18	173	8	1	32	232	494	

Fürstentum Liechtenstein
Bevölkerungsstatistik 31.12.2004

Stichtag: 31.12.2004 (382) Dezember / BST4020

Ständige Bevölkerung nach Geburtsjahr, Geschlecht und Zivilstand

	Zivilstand													Total
	männlich						weiblich							
	L	V	W	T	G	Total	L	V	W	T	G	Total		
1950	16	194	2	-	25	237	28	143	16	1	33	221	458	
1949	15	213	6	2	23	259	14	170	14	1	23	222	481	
1948	23	188	1	3	30	245	22	184	14	4	25	249	494	
1947	20	184	4	1	34	243	12	160	9	5	37	223	466	
1946	11	192	7	3	19	232	22	147	23	3	24	219	451	
1945	15	155	3	3	20	196	15	126	14	4	17	176	372	
1944	19	171	5	3	16	214	25	143	30	3	25	226	440	
1943	18	178	1	3	13	213	17	122	28	3	17	187	400	
1942	11	151	6	5	17	190	11	135	18	1	23	188	378	
1941	14	127	6	3	21	171	12	115	23	4	15	169	340	
1940	9	131	5	2	18	165	13	106	34	2	10	165	330	
1939	8	129	1	-	8	146	11	95	21	4	6	137	283	
1938	6	83	3	1	4	97	9	89	30	-	11	139	236	
1937	9	112	9	3	8	141	9	74	25	1	13	122	263	
1936	8	89	2	-	4	103	12	61	36	1	4	114	217	
1935	8	73	9	-	7	97	12	61	27	-	11	111	208	
1934	5	81	3	1	4	94	15	64	33	1	11	124	218	
1933	9	72	6	2	4	93	15	57	38	-	9	119	212	
1932	5	55	4	1	2	67	11	38	41	-	8	98	165	
1931	2	57	9	-	2	70	2	44	32	1	4	83	153	
1930	9	55	7	-	4	75	10	33	31	-	3	77	152	
1929	4	59	5	3	2	73	11	41	39	-	3	94	167	
1928	3	52	9	2	3	69	7	41	37	-	3	88	157	
1927	2	39	5	-	3	49	16	40	41	-	6	103	152	
1926	2	43	8	-	2	55	5	35	54	1	7	102	157	
1925	-	36	4	-	3	43	9	27	42	-	5	83	126	
1924	-	32	8	-	2	42	10	23	60	-	3	96	138	
1923	2	27	8	-	2	39	9	23	44	-	1	77	116	
1922	2	24	5	-	1	32	13	22	55	-	2	92	124	
1921	3	32	12	-	2	49	9	12	40	-	3	64	113	
1920	1	21	8	-	2	32	8	11	42	-	2	63	95	
1919	-	26	-	-	1	27	6	9	23	-	1	39	66	
1918	1	13	-	-	-	14	5	11	27	-	1	44	58	
1917	1	12	3	-	-	16	2	3	17	-	-	22	38	
1916	-	10	4	-	-	14	11	1	18	-	1	31	45	
1915	-	7	3	-	-	10	2	6	24	-	1	33	43	
1914	1	8	3	-	-	12	2	-	20	-	1	23	35	
1913	2	2	5	-	-	9	2	1	16	-	-	19	28	
1912	-	6	4	-	-	10	1	-	16	-	1	18	28	
1911	-	1	-	-	1	2	1	3	12	-	1	17	19	
1910	-	1	2	-	-	3	1	-	7	-	-	8	11	
1909	1	-	-	-	-	1	-	-	6	-	-	6	7	
1908	-	-	-	-	-	-	-	-	3	-	-	3	3	
1907	-	1	-	-	-	1	-	-	3	-	-	3	4	
1906	-	-	-	-	-	-	-	-	2	-	-	2	2	
1905	-	-	1	-	-	1	-	-	2	-	-	2	3	
1904	-	-	-	-	-	-	-	-	1	-	1	2	2	
Total	7878	8021	218	70	863	17050	7219	7829	1294	68	1140	17550	34600	

Fürstentum Liechtenstein
Bevölkerungsstatistik 31.12.2004

Erwerbstätige ständige Bevölkerung

Gesamt

Fürstentum Liechtenstein
Bevölkerungsstatistik 31.12.2004

Stichtag: 31.12.2004 (382) Dezember / BST6005

Ständige Bevölkerung nach Erwerbsbranche und Wohngemeinde - Übersicht

	Wohngemeinde											Total
	Vaduz	Triesen	Balzers	Triesen- berg	Schaan	Planken	Eschen	Mauren	Gamprin	Ruggell	Schellen- berg	
Erwerbstätig	2484	2234	2139	1352	2888	193	1858	1743	722	932	440	16985
Erwerbszweig Sektor 1	35	27	34	34	52	2	38	34	15	22	9	302
01-05 Land- und Forstwirtschaft, Jagd	35	27	34	34	52	2	38	34	15	22	9	302
Erwerbszweig Sektor 2	700	746	816	446	1025	57	672	663	252	329	150	5856
14 Bergbau, Gewinnung Steine und Erden	6	7	5	5	3	-	3	4	1	2	1	37
15-16 Herstellung Nahrungsmittel, Getränke; Tabakverarbeitung	86	61	33	15	171	4	74	65	22	20	16	567
17-18 Herstellung Textilien und Bekleidung	17	5	-	4	9	1	10	7	3	3	2	61
20 Be- und Verarbeitung Holz (ohne Herstellung Möbel)	13	12	30	18	14	-	17	16	10	16	4	150
21-22 Papier-, Verlags- und Druckgewerbe	42	27	16	11	37	5	26	18	7	8	4	201
24 Chemische Industrie	12	7	3	4	22	1	10	12	6	7	2	86
25 Herstellung Gummi- und Kunststoffwaren	6	2	5	11	3	2	10	7	3	3	4	56
26 Herstellung sonst. Produkte aus nichtmetall. Mineralien	45	77	46	19	40	1	21	16	8	7	1	281
27-28 Erzeugung u. Bearbeitung Metall; Herstell. Metallerzeugn.	61	57	101	51	72	5	59	57	26	39	16	544
29 Maschinenbau	46	69	45	55	128	11	85	112	28	42	23	644
30-33 Herstell. elektr./elektron. Geräte; Feinmechanik, Optik	103	116	167	52	153	7	70	75	30	40	7	820
34-35 Fahrzeugbau	40	40	21	11	44	2	97	97	27	29	12	420
36-37 Sonstiges verarbeitendes Gewerbe	17	9	12	8	6	-	21	10	3	6	-	92
40-41 Energie- und Wasserversorgung	13	22	21	18	20	-	20	19	6	15	4	158
45 Baugewerbe	193	235	311	164	303	18	149	148	72	92	54	1739
Erwerbszweig Sektor 3	1749	1461	1289	872	1811	134	1148	1046	455	581	281	10827
50-52 Handel, Reparatur	232	238	179	100	247	15	167	188	69	87	24	1546
55 Gastgewerbe	138	70	48	79	94	4	46	38	18	16	12	563
60-64 Verkehr, Nachrichtenübermittlung	63	63	57	73	61	5	67	63	37	37	15	541
65-67 Kredit- und Versicherungsgewerbe	199	182	167	117	156	9	112	92	64	69	21	1188
70-74 (ohne 7411/12) Immobilien, Informatik, Dienstleist. für Unternehmen	243	227	159	96	307	24	163	155	52	70	22	1518
7411/7412 Rechtsberatung, Treuhandwesen	288	184	143	115	227	16	114	102	47	79	30	1345
75 Öffentliche Verwaltung	188	168	194	121	217	18	167	120	46	86	52	1377
80 Unterrichtswesen	101	81	95	39	116	16	84	72	36	36	27	703
85 Gesundheits- und Sozialwesen	156	154	162	71	246	14	132	130	42	58	37	1202
90-93 Erbringung sonstiger Dienstleistungen	120	85	78	52	117	10	79	62	38	28	37	706
95 Private Haushalte	21	9	7	9	22	3	14	7	3	11	2	108
99 Exterritoriale Organisationen / Zollämter	-	-	-	-	1	-	3	17	3	4	2	30
Arbeitslos	178	140	120	55	161	5	129	111	41	33	22	995
Hausfrau / Hausmann	492	482	509	258	559	33	406	391	148	225	91	3728
Kind, Schüler, Student	1052	1101	1142	585	1291	99	1055	953	350	495	264	8387
Rentner	832	608	490	303	830	38	533	418	147	179	127	4505
Total	5053	4578	4423	2564	5752	368	3996	3634	1414	1872	946	34600

Fürstentum Liechtenstein
Bevölkerungsstatistik 31.12.2004

Stichtag: 31.12.2004 (382) Dezember / BST6010

Im Inland tätige ständige Bevölkerung nach Erwerbsbranche und Wohngemeinde

	Wohngemeinde											
	Vaduz	Triesen	Balzers	Triesenberg	Schaan	Planken	Eschen	Mauren	Gamprin	Ruggell	Schellenberg	Total
Erwerbszweig Sektor 1	33	27	33	34	49	2	37	31	15	21	9	291
01-05 Land- und Forstwirtschaft, Jagd	33	27	33	34	49	2	37	31	15	21	9	291
Erwerbszweig Sektor 2	650	688	750	422	961	53	629	613	236	293	138	5433
14 Bergbau, Gewinnung Steine und Erden	6	6	5	5	3	-	2	4	1	2	1	35
15-16 Herstellung Nahrungsmittel, Getränke; Tabakverarbeitung	83	54	31	15	165	3	72	63	22	16	15	539
17-18 Herstellung Textilien und Bekleidung	16	3	-	2	4	1	7	6	2	2	2	45
20 Be- und Verarbeitung Holz (ohne Herstellung Möbel)	13	11	28	18	14	-	16	13	10	15	4	142
21-22 Papier-, Verlags- und Druckgewerbe	37	22	14	11	31	5	20	15	6	8	3	172
24 Chemische Industrie	7	5	-	3	15	1	10	7	4	6	1	59
25 Herstellung Gummi- und Kunststoffwaren	4	1	1	9	2	2	6	6	2	2	3	38
26 Herstellung sonst. Produkte aus nichtmetall. Mineralien	44	76	44	19	40	1	21	12	7	7	1	272
27-28 Erzeugung u. Bearbeitung Metall; Herstell. Metallerzeugn.	56	51	89	49	67	5	52	49	25	32	14	489
29 Maschinenbau	42	63	37	50	115	8	78	102	26	28	21	570
30-33 Herstell. elektr./elektron. Geräte; Feinmechanik, Optik	93	107	150	47	148	7	66	69	28	37	7	759
34-35 Fahrzeugbau	38	34	20	10	42	2	96	95	25	29	12	403
36-37 Sonstiges verarbeitendes Gewerbe	16	9	8	8	6	-	21	9	3	6	-	86
40-41 Energie- und Wasserversorgung	12	22	21	17	20	-	19	19	6	14	3	153
45 Baugewerbe	183	224	302	159	289	18	143	144	69	89	51	1671
Erwerbszweig Sektor 3	1625	1365	1181	822	1695	129	1070	968	415	541	265	10076
50-52 Handel, Reparatur	209	210	156	89	222	14	142	163	56	77	20	1358
55 Gastgewerbe	125	61	39	72	86	4	42	33	18	14	10	504
60-64 Verkehr, Nachrichtenübermittlung	53	59	50	66	57	4	61	59	33	30	15	487
65-67 Kredit- und Versicherungsgewerbe	195	177	161	114	151	9	106	88	62	66	20	1149
70-74 (ohne 7411/12) Immobilien, Informatik, Dienstleist. für Unternehmen	212	211	144	93	288	23	157	142	47	66	20	1403
7411/7412 Rechtsberatung, Treuhandwesen	283	182	141	111	221	16	112	101	46	77	30	1320
75 Öffentliche Verwaltung	181	163	190	119	209	17	167	114	43	86	51	1340
80 Unterrichtswesen	95	74	83	36	106	16	76	69	32	35	26	648
85 Gesundheits- und Sozialwesen	139	141	141	63	221	13	115	120	37	50	34	1074
90-93 Erbringung sonstiger Dienstleistungen	113	79	69	50	111	10	75	55	36	25	35	658
95 Private Haushalte	20	8	7	9	22	3	14	7	3	11	2	106
99 Exterritoriale Organisationen / Zollämter	-	-	-	-	1	-	3	17	2	4	2	29
Total	2308	2080	1964	1278	2705	184	1736	1612	666	855	412	15800

Fürstentum Liechtenstein
Bevölkerungsstatistik 31.12.2004

Stichtag: 31.12.2004 (382) Dezember / BST6070

Im Inland tätige ständige Bevölkerung nach Erwerbsbranche und Kategorie

	Kategorie						Total
	Liechtensteiner	Nieder- gelassene	Jahres- aufenthalter	Kurzaufenthalter	vorläufig Aufgenommene	Zöllner und Angehörige ¹	
Erwerbszweig Sektor 1	223	28	40	-	-	-	291
01-05 Land- und Forstwirtschaft, Jagd	223	28	40	-	-	-	291
Erwerbszweig Sektor 2	2880	1453	1094	1	5	-	5433
14 Bergbau, Gewinnung Steine und Erden	21	7	7	-	-	-	35
15-16 Herstellung Nahrungsmittel, Getränke; Tabakverarbeitung	120	228	190	-	1	-	539
17-18 Herstellung Textilien und Bekleidung	22	19	4	-	-	-	45
20 Be- und Verarbeitung Holz (ohne Herstellung Möbel)	101	29	12	-	-	-	142
21-22 Papier-, Verlags- und Druckgewerbe	130	32	10	-	-	-	172
24 Chemische Industrie	32	18	9	-	-	-	59
25 Herstellung Gummi- und Kunststoffwaren	20	13	5	-	-	-	38
26 Herstellung sonst. Produkte aus nichtmetall. Mineralien	123	106	43	-	-	-	272
27-28 Erzeugung u. Bearbeitung Metall; Herstell. Metallzeugn.	279	152	58	-	-	-	489
29 Maschinenbau	366	132	69	-	3	-	570
30-33 Herstell. elektr./elektron. Geräte; Feinmechanik, Optik	423	241	94	-	1	-	759
34-35 Fahrzeugbau	190	159	54	-	-	-	403
36-37 Sonstiges verarbeitendes Gewerbe	58	20	8	-	-	-	86
40-41 Energie- und Wasserversorgung	121	24	8	-	-	-	153
45 Baugewerbe	874	273	523	1	-	-	1671
Erwerbszweig Sektor 3	6884	2030	1132	2	1	27	10076
50-52 Handel, Reparatur	843	378	137	-	-	-	1358
55 Gastgewerbe	163	132	209	-	-	-	504
60-64 Verkehr, Nachrichtenübermittlung	348	99	40	-	-	-	487
65-67 Kredit- und Versicherungsgewerbe	904	173	72	-	-	-	1149
70-74 (ohne 7411/12) Immobilien, Informatik, Dienstleist. für Unternehmen	865	314	224	-	-	-	1403
7411/7412 Rechtsberatung, Treuhandwesen	953	280	87	-	-	-	1320
75 Öffentliche Verwaltung	1180	122	38	-	-	-	1340
80 Unterrichtswesen	474	116	58	-	-	-	648
85 Gesundheits- und Sozialwesen	716	238	119	-	1	-	1074
90-93 Erbringung sonstiger Dienstleistungen	403	141	114	-	-	-	658
95 Private Haushalte	35	36	33	2	-	-	106
99 Exterritoriale Organisationen / Zollämter	-	1	1	-	-	27	29
Total	9987	3511	2266	3	6	27	15800

¹ Die Angehörigen der Zöllner erhalten auf Wunsch seit dem 14. August 2001 eine Jahresaufenthaltsbewilligung.

Fürstentum Liechtenstein
Bevölkerungsstatistik 31.12.2004

Stichtag: 31.12.2004 (382) Dezember / BST6020

Im Inland tätige ständige Bevölkerung nach Staatsbürgerschaft und Wohngemeinde

	Wohngemeinde											Total
	Vaduz	Triesen	Balzers	Triesenberg	Schaan	Planken	Eschen	Mauren	Gamprin	Ruggell	Schellenberg	
Liechtenstein	1280	1283	1343	979	1527	134	1108	952	448	622	311	9987
Schweiz	274	280	184	87	267	16	164	203	65	95	46	1681
EU/EWR Länder	572	393	338	171	748	28	311	342	106	121	40	3170
Belgien	-	2	-	1	-	-	-	1	-	-	-	4
Dänemark	3	2	-	1	-	1	-	4	-	-	-	11
Deutschland	100	56	34	50	85	13	58	44	20	27	15	502
Frankreich	4	5	-	3	3	-	5	2	1	1	3	27
Griechenland	3	1	1	1	38	-	2	-	3	1	-	50
Grossbritannien	5	4	-	2	2	-	5	3	-	1	-	22
Irland	1	-	-	-	2	-	-	-	-	-	-	3
Island	-	1	-	-	-	-	-	-	-	-	-	1
Italien	113	106	180	22	110	1	53	66	14	16	3	684
Luxemburg	-	1	-	-	1	-	-	-	-	-	-	2
Niederlande	3	9	3	3	5	-	1	1	2	1	1	29
Norwegen	1	-	-	1	2	-	-	-	-	-	-	4
Österreich	199	129	72	64	229	13	142	179	39	57	15	1138
Polen	1	1	1	1	-	-	-	1	1	2	2	10
Portugal	82	61	41	18	57	-	21	23	7	2	1	313
Schweden	2	1	1	-	2	-	-	-	1	1	-	8
Slowakische Republik	1	-	1	2	-	-	-	-	1	-	-	5
Slowenien	9	3	-	-	8	-	6	1	1	2	-	30
Spanien	45	11	4	1	204	-	17	16	14	9	-	321
Tschechische Republik	-	-	-	1	-	-	-	1	-	1	-	3
Ungarn	-	-	-	-	-	-	1	-	2	-	-	3
Drittländer	182	124	99	41	163	6	153	115	47	17	15	962
Ägypten	2	-	1	-	1	-	1	-	1	-	-	6
Angola	-	1	-	-	-	-	-	-	-	-	-	1
Argentinien	1	-	-	-	1	-	-	-	-	-	-	2
Armenien	-	-	-	-	-	-	2	-	2	-	-	4
Australien	-	-	-	1	-	-	-	-	-	-	-	1
Bangladesh	-	-	-	-	-	-	-	1	-	-	-	1
Belarus (Weissrussland)	-	-	1	-	-	-	-	-	-	-	-	1
Bosnien-Herzegowina	40	20	4	2	34	-	31	27	5	1	1	165
Brasilien	7	1	4	-	6	-	-	1	1	1	-	21
Bulgarien	1	-	-	-	-	-	-	-	-	-	-	1
Chile	1	-	-	-	-	-	-	-	-	-	-	1
China (Volksrepublik)	-	-	24	-	6	-	-	-	-	-	-	30
Dominikanische Republik	5	-	-	-	1	-	1	1	-	-	-	8
Ecuador	1	-	-	-	-	-	-	-	-	-	-	1
Elfenbeinküste	-	-	-	-	-	-	-	-	1	-	-	1
Guinea	-	-	-	-	-	1	-	-	-	1	-	2
Indien	-	-	-	-	1	-	-	2	-	-	-	3
Indonesien	-	-	-	-	-	-	1	-	-	-	-	1
Japan	3	-	1	-	-	-	1	-	-	-	-	5
Kanada	-	-	-	-	-	2	-	-	-	-	-	2
Kasachstan	1	-	-	-	-	-	-	-	-	-	-	1
Kolumbien	-	2	-	-	-	-	1	2	-	-	-	5
Kroatien	20	7	1	3	17	-	7	9	-	1	-	65
Kuba	-	-	-	-	2	-	-	-	-	-	-	2
Laos	-	-	-	-	-	-	1	-	-	-	-	1

Fürstentum Liechtenstein
Bevölkerungsstatistik 31.12.2004

Stichtag: 31.12.2004 (382) Dezember / BST6020

Im Inland tätige ständige Bevölkerung nach Staatsbürgerschaft und Wohngemeinde

	Wohngemeinde											Total
	Vaduz	Triesen	Balzers	Triesenberg	Schaan	Planken	Eschen	Mauren	Gamprin	Ruggell	Schellenberg	
Marokko	-	-	-	-	1	-	-	1	-	-	-	2
Mazedonien	5	9	11	-	4	1	7	8	-	-	-	45
Mexico	-	2	-	-	-	-	-	-	-	-	-	2
Moldau	-	-	-	-	1	-	-	-	-	-	-	1
Nigeria	1	-	-	-	-	1	-	-	-	1	-	3
Peru	1	-	-	-	-	-	-	-	-	-	-	1
Philippinen	1	-	-	-	3	-	-	-	-	-	-	4
Rumaenien	-	1	1	-	-	-	-	-	-	-	-	2
Russland	1	-	-	1	-	-	1	-	-	1	-	4
Serbien und Montenegro	29	30	32	29	48	1	33	23	11	7	4	247
Sri Lanka	-	1	-	-	-	-	-	-	-	-	-	1
Staatenlos	-	1	-	-	1	-	-	-	-	-	-	2
Südafrika	-	1	-	-	-	-	-	-	-	-	-	1
Thailand	3	1	-	3	3	-	2	-	-	1	1	14
Tunesien	-	-	-	-	1	-	-	-	-	-	-	1
Türkei	53	42	16	1	24	-	61	39	25	3	9	273
Ukraine	1	-	-	-	1	-	1	-	-	-	-	3
Uruguay	1	-	-	-	-	-	-	-	-	-	-	1
USA	4	3	3	1	7	-	1	-	1	-	-	20
Vietnam	-	2	-	-	-	-	1	1	-	-	-	4
Total	2308	2080	1964	1278	2705	184	1736	1612	666	855	412	15800

Fürstentum Liechtenstein
Bevölkerungsstatistik 31.12.2004

Stichtag: 31.12.2004 (382) Dezember / BST6010 2

Im Ausland tätige ständige Bevölkerung nach Erwerbsbranche und Wohngemeinde

	Wohngemeinde											Total
	Vaduz	Triesen	Balzers	Triesen- berg	Schaan	Planken	Eschen	Mauren	Gamprin	Ruggell	Schellen- berg	
Erwerbszweig Sektor 1	2	-	1	-	3	-	1	3	-	1	-	11
01-05 Land- und Forstwirtschaft, Jagd	2	-	1	-	3	-	1	3	-	1	-	11
Erwerbszweig Sektor 2	50	58	66	24	64	4	43	50	16	36	12	423
14 Bergbau, Gewinnung Steine und Erden	-	1	-	-	-	-	1	-	-	-	-	2
15-16 Herstellung Nahrungsmittel, Getränke; Tabakverarbeitung	3	7	2	-	6	1	2	2	-	4	1	28
17-18 Herstellung Textilien und Bekleidung	1	2	-	2	5	-	3	1	1	1	-	16
20 Be- und Verarbeitung Holz (ohne Herstellung Möbel)	-	1	2	-	-	-	1	3	-	1	-	8
21-22 Papier-, Verlags- und Druckgewerbe	5	5	2	-	6	-	6	3	1	-	1	29
24 Chemische Industrie	5	2	3	1	7	-	-	5	2	1	1	27
25 Herstellung Gummi- und Kunststoffwaren	2	1	4	2	1	-	4	1	1	1	1	18
26 Herstellung sonst. Produkte aus nichtmetall. Mineralien	1	1	2	-	-	-	-	4	1	-	-	9
27-28 Erzeugung u. Bearbeitung Metall; Herstell. Metallerzeugn.	5	6	12	2	5	-	7	8	1	7	2	55
29 Maschinenbau	4	6	8	5	13	3	7	10	2	14	2	74
30-33 Herstell. elektr./elektron. Geräte; Feinmechanik, Optik	10	9	17	5	5	-	4	6	2	3	-	61
34-35 Fahrzeugbau	2	6	1	1	2	-	1	2	2	-	-	17
36-37 Sonstiges verarbeitendes Gewerbe	1	-	4	-	-	-	-	1	-	-	-	6
40-41 Energie- und Wasserversorgung	1	-	-	1	-	-	1	-	-	1	1	5
45 Baugewerbe	10	11	9	5	14	-	6	4	3	3	3	68
Erwerbszweig Sektor 3	124	96	108	50	116	5	78	78	40	40	16	751
50-52 Handel, Reparatur	23	28	23	11	25	1	25	25	13	10	4	188
55 Gastgewerbe	13	9	9	7	8	-	4	5	-	2	2	59
60-64 Verkehr, Nachrichtenübermittlung	10	4	7	7	4	1	6	4	4	7	-	54
65-67 Kredit- und Versicherungsgewerbe	4	5	6	3	5	-	6	4	2	3	1	39
70-74 (ohne 7411/12) Immobilien, Informatik, Dienstleist. für Unternehmen	31	16	15	3	19	1	6	13	5	4	2	115
7411/7412 Rechtsberatung, Treuhandwesen	5	2	2	4	6	-	2	1	1	2	-	25
75 Öffentliche Verwaltung	7	5	4	2	8	1	-	6	3	-	1	37
80 Unterrichtswesen	6	7	12	3	10	-	8	3	4	1	1	55
85 Gesundheits- und Sozialwesen	17	13	21	8	25	1	17	10	5	8	3	128
90-93 Erbringung sonstiger Dienstleistungen	7	6	9	2	6	-	4	7	2	3	2	48
95 Private Haushalte	1	1	-	-	-	-	-	-	-	-	-	2
99 Exterritoriale Organisationen / Zollämter	-	-	-	-	-	-	-	-	1	-	-	1
Total	176	154	175	74	183	9	122	131	56	77	28	1185

Fürstentum Liechtenstein
Bevölkerungsstatistik 31.12.2004

Stichtag: 31.12.2004 (382) Dezember / BST6030

Im Ausland tätige ständige Bevölkerung nach Erwerbsbranche, Heimat und Geschlecht

	Heimat						Total
	Liechtensteiner			Ausländer			
	männlich	weiblich	Total	männlich	weiblich	Total	
Erwerbszweig Sektor 1	3	2	5	3	3	6	11
01-05 Land- und Forstwirtschaft, Jagd	3	2	5	3	3	6	11
Erwerbszweig Sektor 2	184	39	223	163	37	200	423
14 Bergbau, Gewinnung Steine und Erden	1	-	1	1	-	1	2
15-16 Herstellung Nahrungsmittel, Getränke; Tabakverarbeitung	7	1	8	13	7	20	28
17-18 Herstellung Textilien und Bekleidung	6	2	8	4	4	8	16
20 Be- und Verarbeitung Holz (ohne Herstellung Möbel)	3	1	4	4	-	4	8
21-22 Papier-, Verlags- und Druckgewerbe	10	2	12	15	2	17	29
24 Chemische Industrie	12	4	16	9	2	11	27
25 Herstellung Gummi- und Kunststoffwaren	4	2	6	10	2	12	18
26 Herstellung sonst. Produkte aus nichtmetall. Mineralien	2	1	3	6	-	6	9
27-28 Erzeugung u. Bearbeitung Metall; Herstell. Metallzeugn.	39	4	43	11	1	12	55
29 Maschinenbau	32	10	42	27	5	32	74
30-33 Herstell. elektr./elektron. Geräte; Feinmechanik, Optik	23	8	31	23	7	30	61
34-35 Fahrzeugbau	7	1	8	5	4	9	17
36-37 Sonstiges verarbeitendes Gewerbe	2	2	4	2	-	2	6
40-41 Energie- und Wasserversorgung	1	-	1	3	1	4	5
45 Baugewerbe	35	1	36	30	2	32	68
Erwerbszweig Sektor 3	193	202	395	194	162	356	751
50-52 Handel, Reparatur	50	46	96	45	47	92	188
55 Gastgewerbe	8	23	31	14	14	28	59
60-64 Verkehr, Nachrichtenübermittlung	21	10	31	17	6	23	54
65-67 Kredit- und Versicherungsgewerbe	21	3	24	11	4	15	39
70-74 (ohne 7411/12) Immobilien, Informatik, Dienstleist. für Unternehmen	42	9	51	51	13	64	115
7411/7412 Rechtsberatung, Treuhandwesen	6	8	14	7	4	11	25
75 Öffentliche Verwaltung	14	10	24	6	7	13	37
80 Unterrichtswesen	10	11	21	18	16	34	55
85 Gesundheits- und Sozialwesen	5	67	72	14	42	56	128
90-93 Erbringung sonstiger Dienstleistungen	15	15	30	10	8	18	48
95 Private Haushalte	-	-	-	1	1	2	2
99 Exterritoriale Organisationen / Zollämter	1	-	1	-	-	-	1
Total	380	243	623	360	202	562	1185

Fürstentum Liechtenstein
Bevölkerungsstatistik 31.12.2004

Stichtag: 31.12.2004 (382) Dezember / BST6070 2

Im Ausland tätige ständige Bevölkerung nach Erwerbsbranche und Kategorie

	Kategorie			
	Liechtensteiner	Niedergelassene	Jahresaufenthalter	Total
Erwerbszweig Sektor 1	5	2	4	11
01-05 Land- und Forstwirtschaft, Jagd	5	2	4	11
Erwerbszweig Sektor 2	223	126	74	423
14 Bergbau, Gewinnung Steine und Erden	1	1	-	2
15-16 Herstellung Nahrungsmittel, Getränke; Tabakverarbeitung	8	15	5	28
17-18 Herstellung Textilien und Bekleidung	8	7	1	16
20 Be- und Verarbeitung Holz (ohne Herstellung Möbel)	4	3	1	8
21-22 Papier-, Verlags- und Druckgewerbe	12	9	8	29
24 Chemische Industrie	16	9	2	27
25 Herstellung Gummi- und Kunststoffwaren	6	8	4	18
26 Herstellung sonst. Produkte aus nichtmetall. Mineralien	3	1	5	9
27-28 Erzeugung u. Bearbeitung Metall; Herstell. Metallergezeugn.	43	5	7	55
29 Maschinenbau	42	21	11	74
30-33 Herstell. elektr./elektron. Geräte; Feinmechanik, Optik	31	20	10	61
34-35 Fahrzeugbau	8	5	4	17
36-37 Sonstiges verarbeitendes Gewerbe	4	2	-	6
40-41 Energie- und Wasserversorgung	1	3	1	5
45 Baugewerbe	36	17	15	68
Erwerbszweig Sektor 3	395	219	137	751
50-52 Handel, Reparatur	96	62	30	188
55 Gastgewerbe	31	16	12	59
60-64 Verkehr, Nachrichtenübermittlung	31	13	10	54
65-67 Kredit- und Versicherungsgewerbe	24	8	7	39
70-74 (ohne 7411/12) Immobilien, Informatik, Dienstleist. für Unternehmen	51	41	23	115
7411/7412 Rechtsberatung, Treuhandwesen	14	9	2	25
75 Öffentliche Verwaltung	24	6	7	37
80 Unterrichtswesen	21	21	13	55
85 Gesundheits- und Sozialwesen	72	31	25	128
90-93 Erbringung sonstiger Dienstleistungen	30	10	8	48
95 Private Haushalte	-	2	-	2
99 Exterritoriale Organisationen / Zollämter	1	-	-	1
Total	623	347	215	1185

Fürstentum Liechtenstein
Bevölkerungsstatistik 31.12.2004

Stichtag: 31.12.2004 (382) Dezember / BST6020 2

Im Ausland tätige ständige Bevölkerung nach Staatsbürgerschaft und Wohngemeinde

	Wohngemeinde											Total
	Vaduz	Triesen	Balzers	Triesenberg	Schaan	Planken	Eschen	Mauren	Gamprin	Ruggell	Schellenberg	
Liechtenstein	78	68	112	47	91	5	61	68	31	49	13	623
Schweiz	56	48	43	20	54	4	35	33	19	19	8	339
EU/EWR Länder	39	31	20	6	32	-	20	27	6	7	7	195
Belgien	-	-	-	-	-	-	1	-	-	-	-	1
Dänemark	-	1	-	-	-	-	-	-	-	-	-	1
Deutschland	6	7	3	4	8	-	5	3	-	1	2	39
Frankreich	-	-	-	-	-	-	1	1	-	-	-	2
Griechenland	1	-	-	-	1	-	-	-	-	-	-	2
Grossbritannien	-	1	-	-	-	-	-	-	-	-	-	1
Italien	10	5	4	1	3	-	1	3	2	1	-	30
Lettland	-	1	-	-	-	-	-	-	-	-	-	1
Niederlande	-	2	1	-	1	-	-	-	-	-	-	4
Norwegen	-	-	-	-	-	-	-	-	-	1	-	1
Österreich	18	12	10	1	15	-	11	19	4	3	5	98
Polen	-	-	-	-	-	-	-	-	-	1	-	1
Portugal	2	1	2	-	2	-	-	1	-	-	-	8
Schweden	1	-	-	-	-	-	-	-	-	-	-	1
Slowakische Republik	-	-	-	-	-	-	1	-	-	-	-	1
Spanien	1	1	-	-	2	-	-	-	-	-	-	4
Drittländer	3	7	-	1	6	-	6	3	-	2	-	28
Bosnien-Herzegowina	-	-	-	-	-	-	1	-	-	1	-	2
Brasilien	-	-	-	-	-	-	-	-	-	1	-	1
Ecuador	-	-	-	-	-	-	-	1	-	-	-	1
Kolumbien	-	-	-	-	-	-	1	-	-	-	-	1
Kroatien	-	2	-	-	2	-	-	-	-	-	-	4
Mazedonien	-	-	-	-	1	-	-	1	-	-	-	2
Serbien und Montenegro	-	2	-	-	1	-	-	-	-	-	-	3
Syrien	1	-	-	-	-	-	-	-	-	-	-	1
Türkei	2	3	-	-	2	-	3	1	-	-	-	11
Ukraine	-	-	-	1	-	-	-	-	-	-	-	1
USA	-	-	-	-	-	-	1	-	-	-	-	1
Total	176	154	175	74	183	9	122	131	56	77	28	1185

Erwerbstätige ständige Bevölkerung

Liechtensteiner

Fürstentum Liechtenstein
Bevölkerungsstatistik 31.12.2004

Stichtag: 31.12.2004 (382) Dezember / BST6005 2

Liechtensteiner nach Erwerbsbranche und Wohngemeinde - Übersicht

	Wohngemeinde											Total
	Vaduz	Triesen	Balzers	Triesenberg	Schaan	Planken	Eschen	Mauren	Gamprin	Ruggell	Schellenberg	
Erwerbstätig	1358	1351	1455	1026	1618	139	1169	1020	479	671	324	10610
Erwerbszweig Sektor 1	25	21	31	26	35	2	31	20	13	17	7	228
01-05 Land- und Forstwirtschaft, Jagd	25	21	31	26	35	2	31	20	13	17	7	228
Erwerbszweig Sektor 2	310	395	469	340	402	39	322	345	136	232	113	3103
14 Bergbau, Gewinnung Steine und Erden	4	4	4	5	1	-	1	-	1	2	-	22
15-16 Herstellung Nahrungsmittel, Getränke; Tabakverarbeitung	20	10	12	7	28	3	17	13	3	9	6	128
17-18 Herstellung Textilien und Bekleidung	9	1	-	4	4	1	3	3	2	1	2	30
20 Be- und Verarbeitung Holz (ohne Herstellung Möbel)	10	7	19	12	12	-	10	9	9	15	2	105
21-22 Papier-, Verlags- und Druckgewerbe	29	16	13	10	27	4	18	11	4	6	4	142
24 Chemische Industrie	5	3	2	2	10	-	6	7	5	7	1	48
25 Herstellung Gummi- und Kunststoffwaren	1	-	3	8	1	1	3	2	1	2	4	26
26 Herstellung sonst. Produkte aus nichtmetall. Mineralien	12	34	28	16	15	-	6	4	4	6	1	126
27-28 Erzeugung u. Bearbeitung Metall; Herstell. Metallzeugn.	22	36	73	40	27	3	31	35	12	29	14	322
29 Maschinenbau	23	43	28	46	84	9	37	75	11	34	18	408
30-33 Herstell. elektr./elektron. Geräte; Feinmechanik, Optik	48	66	97	37	70	3	35	41	22	29	6	454
34-35 Fahrzeugbau	14	19	13	5	18	-	42	47	16	15	9	198
36-37 Sonstiges verarbeitendes Gewerbe	14	6	9	7	3	-	12	4	3	4	-	62
40-41 Energie- und Wasserversorgung	9	16	13	15	16	-	18	16	4	13	2	122
45 Baugewerbe	90	134	155	126	86	15	83	78	39	60	44	910
Erwerbszweig Sektor 3	1023	935	955	660	1181	98	816	655	330	422	204	7279
50-52 Handel, Reparatur	125	144	126	71	152	10	97	102	42	55	15	939
55 Gastgewerbe	26	21	23	32	29	1	21	13	10	10	8	194
60-64 Verkehr, Nachrichtenübermittlung	37	38	38	57	43	4	45	47	30	29	11	379
65-67 Kredit- und Versicherungsgewerbe	143	135	141	104	116	9	87	67	52	56	18	928
70-74 (ohne 7411/12) Immobilien, Informatik, Dienstleist. für Unternehmen	132	122	104	74	182	18	108	84	32	47	13	916
7411/7412 Rechtsberatung, Treuhandwesen	185	127	118	97	158	12	88	64	35	57	26	967
75 Öffentliche Verwaltung	147	137	183	112	189	15	153	104	39	76	49	1204
80 Unterrichtswesen	63	61	65	21	82	9	64	49	32	28	21	495
85 Gesundheits- und Sozialwesen	91	96	111	52	156	10	92	82	27	42	29	788
90-93 Erbringung sonstiger Dienstleistungen	68	50	43	38	69	8	57	42	28	17	13	433
95 Private Haushalte	6	4	3	2	5	2	4	1	2	5	1	35
99 Exterritoriale Organisationen / Zollämter	-	-	-	-	-	-	-	-	1	-	-	1
Arbeitslos	76	70	68	40	85	5	57	43	17	12	14	487
Hausfrau / Hausmann	253	273	357	203	313	25	222	227	89	149	64	2261
Kind, Schüler, Student	654	782	897	496	901	85	731	649	258	416	234	6103
Rentner	543	441	378	257	577	28	399	316	116	149	83	3287
Total	2894	2925	3171	2032	3507	282	2588	2265	964	1400	720	22748

Fürstentum Liechtenstein
Bevölkerungsstatistik 31.12.2004

Stichtag: 31.12.2004 (382) Dezember / BST6010 3

Im Inland tätige Liechtensteiner nach Erwerbsbranche und Wohngemeinde

	Wohngemeinde											Total
	Vaduz	Triesen	Balzers	Triesenberg	Schaan	Planken	Eschen	Mauren	Gamprin	Ruggell	Schellenberg	
Erwerbszweig Sektor 1	25	21	30	26	34	2	30	18	13	17	7	223
01-05 Land- und Forstwirtschaft, Jagd	25	21	30	26	34	2	30	18	13	17	7	223
Erwerbszweig Sektor 2	288	372	431	323	369	36	298	320	127	210	106	2880
14 Bergbau, Gewinnung Steine und Erden	4	3	4	5	1	-	1	-	1	2	-	21
15-16 Herstellung Nahrungsmittel, Getränke; Tabakverarbeitung	19	9	11	7	27	2	17	12	3	7	6	120
17-18 Herstellung Textilien und Bekleidung	9	1	-	2	2	1	1	3	1	-	2	22
20 Be- und Verarbeitung Holz (ohne Herstellung Möbel)	10	7	19	12	12	-	9	7	9	14	2	101
21-22 Papier-, Verlags- und Druckgewerbe	28	15	12	10	24	4	15	10	3	6	3	130
24 Chemische Industrie	4	2	-	1	6	-	6	4	3	6	-	32
25 Herstellung Gummi- und Kunststoffwaren	-	-	1	7	-	1	3	2	1	2	3	20
26 Herstellung sonst. Produkte aus nichtmetall. Mineralien	12	34	26	16	15	-	6	3	4	6	1	123
27-28 Erzeugung u. Bearbeitung Metall; Herstell. Metallzeugn.	19	31	63	38	23	3	26	28	12	24	12	279
29 Maschinenbau	21	41	22	43	75	7	34	71	11	24	17	366
30-33 Herstell. elektr./elektron. Geräte; Feinmechanik, Optik	42	61	90	34	68	3	32	38	21	28	6	423
34-35 Fahrzeugbau	13	17	13	4	18	-	41	46	14	15	9	190
36-37 Sonstiges verarbeitendes Gewerbe	13	6	6	7	3	-	12	4	3	4	-	58
40-41 Energie- und Wasserversorgung	9	16	13	15	16	-	17	16	4	13	2	121
45 Baugewerbe	85	129	151	122	79	15	78	76	37	59	43	874
Erwerbszweig Sektor 3	967	890	882	630	1124	96	780	614	308	395	198	6884
50-52 Handel, Reparatur	116	133	107	63	139	9	86	90	36	50	14	843
55 Gastgewerbe	20	18	17	29	25	1	19	9	10	8	7	163
60-64 Verkehr, Nachrichtenübermittlung	33	36	35	50	43	4	42	44	27	23	11	348
65-67 Kredit- und Versicherungsgewerbe	140	131	138	103	112	9	84	65	51	53	18	904
70-74 (ohne 7411/12) Immobilien, Informatik, Dienstleist. für Unternehmen	118	119	97	73	171	17	105	78	30	44	13	865
7411/7412 Rechtsberatung, Treuhandwesen	183	125	116	94	155	12	86	64	35	57	26	953
75 Öffentliche Verwaltung	142	133	180	111	184	15	153	100	38	76	48	1180
80 Unterrichtswesen	62	57	61	21	78	9	61	48	29	27	21	474
85 Gesundheits- und Sozialwesen	81	87	94	48	146	10	87	76	23	36	28	716
90-93 Erbringung sonstiger Dienstleistungen	66	47	34	36	66	8	53	39	27	16	11	403
95 Private Haushalte	6	4	3	2	5	2	4	1	2	5	1	35
Total	1280	1283	1343	979	1527	134	1108	952	448	622	311	9987

Fürstentum Liechtenstein
Bevölkerungsstatistik 31.12.2004

Stichtag: 31.12.2004 (382) Dezember / BST6010 4

Im Ausland tätige Liechtensteiner nach Erwerbsbranche und Wohngemeinde

	Wohngemeinde											Total
	Vaduz	Triesen	Balzers	Triesenberg	Schaan	Planken	Eschen	Mauren	Gamprin	Ruggell	Schellenberg	
Erwerbszweig Sektor 1	-	-	1	-	1	-	1	2	-	-	-	5
01-05 Land- und Forstwirtschaft, Jagd	-	-	1	-	1	-	1	2	-	-	-	5
Erwerbszweig Sektor 2	22	23	38	17	33	3	24	25	9	22	7	223
14 Bergbau, Gewinnung Steine und Erden	-	1	-	-	-	-	-	-	-	-	-	1
15-16 Herstellung Nahrungsmittel, Getränke; Tabakverarbeitung	1	1	1	-	1	1	-	1	-	2	-	8
17-18 Herstellung Textilien und Bekleidung	-	-	-	2	2	-	2	-	1	1	-	8
20 Be- und Verarbeitung Holz (ohne Herstellung Möbel)	-	-	-	-	-	-	1	2	-	1	-	4
21-22 Papier-, Verlags- und Druckgewerbe	1	1	1	-	3	-	3	1	1	-	1	12
24 Chemische Industrie	1	1	2	1	4	-	-	3	2	1	1	16
25 Herstellung Gummi- und Kunststoffwaren	1	-	2	1	1	-	-	-	-	-	1	6
26 Herstellung sonst. Produkte aus nichtmetall. Mineralien	-	-	2	-	-	-	-	1	-	-	-	3
27-28 Erzeugung u. Bearbeitung Metall; Herstell. Metallzeugn.	3	5	10	2	4	-	5	7	-	5	2	43
29 Maschinenbau	2	2	6	3	9	2	3	4	-	10	1	42
30-33 Herstell. elektr./elektron. Geräte; Feinmechanik, Optik	6	5	7	3	2	-	3	3	1	1	-	31
34-35 Fahrzeugbau	1	2	-	1	-	-	1	1	2	-	-	8
36-37 Sonstiges verarbeitendes Gewerbe	1	-	3	-	-	-	-	-	-	-	-	4
40-41 Energie- und Wasserversorgung	-	-	-	-	-	-	1	-	-	-	-	1
45 Baugewerbe	5	5	4	4	7	-	5	2	2	1	1	36
Erwerbszweig Sektor 3	56	45	73	30	57	2	36	41	22	27	6	395
50-52 Handel, Reparatur	9	11	19	8	13	1	11	12	6	5	1	96
55 Gastgewerbe	6	3	6	3	4	-	2	4	-	2	1	31
60-64 Verkehr, Nachrichtenübermittlung	4	2	3	7	-	-	3	3	3	6	-	31
65-67 Kredit- und Versicherungsgewerbe	3	4	3	1	4	-	3	2	1	3	-	24
70-74 (ohne 7411/12) Immobilien, Informatik, Dienstleist. für Unternehmen	14	3	7	1	11	1	3	6	2	3	-	51
7411/7412 Rechtsberatung, Treuhandwesen	2	2	2	3	3	-	2	-	-	-	-	14
75 Öffentliche Verwaltung	5	4	3	1	5	-	-	4	1	-	1	24
80 Unterrichtswesen	1	4	4	-	4	-	3	1	3	1	-	21
85 Gesundheits- und Sozialwesen	10	9	17	4	10	-	5	6	4	6	1	72
90-93 Erbringung sonstiger Dienstleistungen	2	3	9	2	3	-	4	3	1	1	2	30
99 Exterritoriale Organisationen / Zollämter	-	-	-	-	-	-	-	-	1	-	-	1
Total	78	68	112	47	91	5	61	68	31	49	13	623

Erwerbstätige ständige Bevölkerung

Niedergelassene

Fürstentum Liechtenstein
Bevölkerungsstatistik 31.12.2004

Stichtag: 31.12.2004 (382) Dezember / BST6040

Erwerbstätige Niedergelassene nach Staatsbürgerschaft, Geschlecht und Wohngemeinde

	Wohngemeinde											Total
	Vaduz	Triesen	Balzers	Triesenberg	Schaan	Planken	Eschen	Mauren	Gamprin	Ruggell	Schellenberg	
Schweiz	276	261	168	82	245	16	153	169	60	84	37	1551
Schweiz	276	261	168	82	245	16	153	169	60	84	37	1551
männlich	140	144	110	55	138	11	86	102	37	50	18	891
weiblich	136	117	58	27	107	5	67	67	23	34	19	660
EU/EWR Länder	336	230	183	67	387	16	190	200	51	72	22	1754
Belgien	-	2	-	-	-	-	-	-	-	-	-	2
männlich	-	1	-	-	-	-	-	-	-	-	-	1
weiblich	-	1	-	-	-	-	-	-	-	-	-	1
Dänemark	2	1	-	1	-	1	-	2	-	-	-	7
männlich	1	1	-	1	-	1	-	1	-	-	-	5
weiblich	1	-	-	-	-	-	-	1	-	-	-	2
Deutschland	41	33	21	19	42	5	30	17	8	13	8	237
männlich	19	20	10	8	28	2	24	13	3	6	-	133
weiblich	22	13	11	11	14	3	6	4	5	7	8	104
Frankreich	3	1	-	-	3	-	3	2	-	-	1	13
männlich	2	-	-	-	2	-	1	2	-	-	-	7
weiblich	1	1	-	-	1	-	2	-	-	-	1	6
Griechenland	4	1	1	1	37	-	2	-	3	-	-	49
männlich	3	1	1	1	18	-	1	-	1	-	-	26
weiblich	1	-	-	-	19	-	1	-	2	-	-	23
Grossbritannien	2	3	-	1	1	-	1	1	-	-	-	9
männlich	1	3	-	-	-	-	-	1	-	-	-	5
weiblich	1	-	-	1	1	-	1	-	-	-	-	4
Irland	-	-	-	-	1	-	-	-	-	-	-	1
weiblich	-	-	-	-	1	-	-	-	-	-	-	1
Island	-	1	-	-	-	-	-	-	-	-	-	1
weiblich	-	1	-	-	-	-	-	-	-	-	-	1
Italien	76	44	82	9	73	1	34	33	10	10	-	372
männlich	53	31	50	7	47	-	27	23	5	8	-	251
weiblich	23	13	32	2	26	1	7	10	5	2	-	121
Lettland	-	1	-	-	-	-	-	-	-	-	-	1
weiblich	-	1	-	-	-	-	-	-	-	-	-	1
Luxemburg	-	1	-	-	1	-	-	-	-	-	-	2
männlich	-	1	-	-	1	-	-	-	-	-	-	2
Niederlande	3	4	2	1	2	-	-	1	-	-	-	13
männlich	3	2	-	-	1	-	-	1	-	-	-	7
weiblich	-	2	2	1	1	-	-	-	-	-	-	6
Norwegen	-	-	-	-	2	-	-	-	-	1	-	3
männlich	-	-	-	-	2	-	-	-	-	-	-	2
weiblich	-	-	-	-	-	-	-	-	-	1	-	1
Österreich	147	106	57	35	157	9	104	129	28	42	13	827
männlich	52	47	28	17	81	3	58	78	12	24	7	407
weiblich	95	59	29	18	76	6	46	51	16	18	6	420
Polen	1	-	1	-	-	-	-	-	-	1	-	3
männlich	-	-	-	-	-	-	-	-	-	1	-	1
weiblich	1	-	1	-	-	-	-	-	-	-	-	2
Portugal	26	24	17	-	20	-	10	10	1	2	-	110
männlich	14	9	6	-	10	-	5	7	1	1	-	53
weiblich	12	15	11	-	10	-	5	3	-	1	-	57

Fürstentum Liechtenstein
Bevölkerungsstatistik 31.12.2004

Stichtag: 31.12.2004 (382) Dezember / BST6040

Erwerbstätige Niedergelassene nach Staatsbürgerschaft, Geschlecht und Wohngemeinde

		Wohngemeinde										Total	
		Vaduz	Triesen	Balzers	Triesenberg	Schaan	Planken	Eschen	Mauren	Gamprin	Ruggell		Schellenberg
Schweden		1	1	-	-	1	-	-	-	-	-	-	3
	männlich	-	1	-	-	1	-	-	-	-	-	-	2
	weiblich	1	-	-	-	-	-	-	-	-	-	-	1
Slowenien		9	1	-	-	8	-	4	1	1	1	-	25
	männlich	-	-	-	-	1	-	2	-	-	-	-	3
	weiblich	9	1	-	-	7	-	2	1	1	1	-	22
Spanien		21	6	2	-	39	-	2	3	-	2	-	75
	männlich	6	3	2	-	18	-	1	2	-	2	-	34
	weiblich	15	3	-	-	21	-	1	1	-	-	-	41
Tschechische Republik		-	-	-	-	-	-	-	1	-	-	-	1
	weiblich	-	-	-	-	-	-	-	1	-	-	-	1
Drittländer		114	83	53	11	83	2	91	67	26	10	13	553
Bosnien-Herzegowina		25	9	2	1	14	-	12	9	2	1	1	76
	männlich	14	3	1	1	7	-	7	3	1	1	-	38
	weiblich	11	6	1	-	7	-	5	6	1	-	1	38
Kroatien		16	8	1	-	14	-	6	4	-	1	-	50
	männlich	8	5	1	-	6	-	2	1	-	1	-	24
	weiblich	8	3	-	-	8	-	4	3	-	-	-	26
Mazedonien		1	4	8	-	4	-	5	7	-	-	-	29
	männlich	-	2	6	-	4	-	2	6	-	-	-	20
	weiblich	1	2	2	-	-	-	3	1	-	-	-	9
Serbien und Montenegro		16	18	10	8	16	-	6	8	-	4	3	89
	männlich	8	6	6	5	9	-	5	4	-	1	2	46
	weiblich	8	12	4	3	7	-	1	4	-	3	1	43
Türkei		46	41	14	-	24	-	56	35	24	3	8	251
	männlich	30	26	5	-	17	-	41	27	18	2	5	171
	weiblich	16	15	9	-	7	-	15	8	6	1	3	80
Andere		10	3	18	2	11	2	6	4	-	1	1	58
	männlich	7	1	12	-	4	1	2	2	-	1	-	30
	weiblich	3	2	6	2	7	1	4	2	-	-	1	28
Total		726	574	404	160	715	34	434	436	137	166	72	3858

Fürstentum Liechtenstein
Bevölkerungsstatistik 31.12.2004

Stichtag: 31.12.2004 (382) Dezember / BST6050

Erwerbstätige Niedergelassene nach Erwerbsbranche und Staatsbürgerschaft

	Staatsbürgerschaft									
	Schweiz	Belgien	Dänemark	Deutschland	Finnland	Frankreich	Griechenland	Grossbritannien	Irland	Island
1 Erwerbstätig	1551	2	7	237	-	13	49	9	1	1
2 Erwerbszweig Sektor 1	20	-	-	1	-	-	1	-	1	-
3 01-05 Land- und Forstwirtschaft, Jagd	20	-	-	1	-	-	1	-	1	-
4 Erwerbszweig Sektor 2	459	-	3	79	-	6	33	1	-	-
5 14 Bergbau, Gewinnung Steine und Erden	3	-	-	-	-	-	-	-	-	-
6 15-16 Herstellung Nahrungsmittel, Getränke; Tabakverarbeitung	34	-	-	10	-	-	9	-	-	-
7 17-18 Herstellung Textilien und Bekleidung	11	-	-	-	-	-	-	-	-	-
8 20 Be- und Verarbeitung Holz (ohne Herstellung Möbel)	13	-	-	-	-	-	-	-	-	-
9 21-22 Papier-, Verlags- und Druckgewerbe	19	-	-	8	-	1	-	-	-	-
10 24 Chemische Industrie	9	-	-	3	-	-	-	-	-	-
11 25 Herstellung Gummi- und Kunststoffwaren	7	-	-	1	-	-	1	1	-	-
12 26 Herstellung sonst. Produkte aus nichtmetall. Mineralien	15	-	-	4	-	-	2	-	-	-
13 27-28 Erzeugung u. Bearbeitung Metall; Herstell. Metallerzeugn.	44	-	1	5	-	2	10	-	-	-
14 29 Maschinenbau	63	-	1	8	-	1	1	-	-	-
15 30-33 Herstell. elektr./elektron. Geräte; Feinmechanik, Optik	93	-	1	22	-	1	8	-	-	-
16 34-35 Fahrzeugbau	34	-	-	12	-	1	2	-	-	-
17 36-37 Sonstiges verarbeitendes Gewerbe	6	-	-	2	-	-	-	-	-	-
18 40-41 Energie- und Wasserversorgung	17	-	-	2	-	-	-	-	-	-
19 45 Baugewerbe	91	-	-	2	-	-	-	-	-	-
20 Erwerbszweig Sektor 3	1072	2	4	157	-	7	15	8	-	1
21 50-52 Handel, Reparatur	219	-	-	16	-	1	4	-	-	-
22 55 Gastgewerbe	33	-	-	2	-	2	-	2	-	-
23 60-64 Verkehr, Nachrichtenübermittlung	68	-	-	4	-	-	-	-	-	-
24 65-67 Kredit- und Versicherungsgewerbe	102	-	-	13	-	1	2	-	-	-
25 70-74 (ohne 7411/12) Immobilien, Informatik, Dienstleist. für Unternehmen	189	-	1	33	-	-	3	-	-	-
26 7411/7412 Rechtsberatung, Treuhandwesen	152	-	1	19	-	1	2	1	-	1
27 75 Öffentliche Verwaltung	65	-	-	10	-	-	1	-	-	-
28 80 Unterrichtswesen	82	-	1	17	-	1	1	4	-	-
29 85 Gesundheits- und Sozialwesen	107	2	1	26	-	-	2	-	-	-
30 90-93 Erbringung sonstiger Dienstleistungen	48	-	-	13	-	1	-	1	-	-
31 95 Private Haushalte	6	-	-	4	-	-	-	-	-	-
32 99 Exterritoriale Organisationen / Zollämter	1	-	-	-	-	-	-	-	-	-
33 Arbeitslos	89	-	-	20	-	1	1	-	-	-
34 Hausfrau / Hausmann	310	1	-	43	-	5	2	3	1	-
35 Kind, Schüler, Student	368	3	3	102	-	3	13	3	-	-
36 Rentner	473	1	-	165	1	6	5	3	-	-
37 Total	2797	7	10	567	1	28	70	18	2	1

Fürstentum Liechtenstein
Bevölkerungsstatistik 31.12.2004

Staatsbürgerschaft														
Italien	Luxemburg	Niederlande	Norwegen	Österreich	Portugal	Schweden	Spanien	Bosnien	Kroatien	Mazedonien	Slowenien	Türkei	Andere	Total
372	2	13	3	827	110	3	75	76	50	29	25	251	152	3858
4	-	-	-	1	-	-	-	1	-	-	-	1	-	30
4	-	-	-	1	-	-	-	1	-	-	-	1	-	30
206	-	6	1	282	69	1	48	56	34	16	16	177	86	1579
-	-	-	-	2	-	-	-	1	-	1	-	-	1	8
14	-	-	-	31	34	-	26	7	4	2	2	60	10	243
2	-	-	-	2	-	-	1	1	-	-	-	8	1	26
6	-	-	-	9	-	-	-	-	-	-	-	2	2	32
-	-	1	-	5	-	-	1	1	1	-	-	4	-	41
5	-	-	-	5	1	-	-	-	1	-	-	-	3	27
-	-	-	-	5	-	-	-	1	-	1	-	4	-	21
11	-	1	-	18	9	1	1	4	8	3	-	26	4	107
21	-	-	-	25	2	-	3	6	2	1	-	24	11	157
7	-	1	-	43	7	-	1	4	2	1	-	6	7	153
21	-	1	1	44	9	-	5	9	6	-	8	10	22	261
17	-	1	-	30	4	-	3	13	8	2	5	21	11	164
6	-	-	-	7	1	-	-	-	-	-	-	-	-	22
1	-	-	-	5	-	-	-	-	-	1	1	-	-	27
95	-	1	-	51	2	-	7	9	2	4	-	12	14	290
162	2	7	2	544	41	2	27	19	16	13	9	73	66	2249
36	-	-	-	97	9	-	7	2	3	4	3	23	16	440
7	-	3	-	59	14	-	3	3	2	2	1	5	10	148
5	-	-	-	18	1	-	1	6	3	1	-	2	3	112
24	-	-	-	30	-	1	1	3	-	-	2	1	1	181
12	2	1	1	77	4	-	4	1	-	2	-	16	9	355
23	-	-	1	74	4	-	3	-	1	2	1	2	1	289
12	-	-	-	33	2	-	1	-	-	-	-	2	2	128
1	-	-	-	24	1	-	-	-	-	-	-	-	5	137
17	-	3	-	78	2	1	1	3	5	1	1	8	11	269
21	-	-	-	34	4	-	4	1	1	1	1	13	8	151
4	-	-	-	20	-	-	2	-	1	-	-	1	-	38
-	-	-	-	-	-	-	-	-	-	-	-	-	-	1
33	-	1	-	49	4	2	5	10	5	5	4	72	20	321
44	2	2	-	128	7	1	2	9	2	10	3	103	32	741
128	-	1	-	197	82	1	28	38	22	24	9	312	83	1420
64	1	4	1	189	6	-	7	17	6	4	4	57	26	1040
644	5	21	4	1395	209	7	117	150	86	73	45	808	315	7380

Fürstentum Liechtenstein
Bevölkerungsstatistik 31.12.2004

Stichtag: 31.12.2004 (382) Dezember / BST6060

Erwerbstätige Niedergelassene nach Erwerbsbranche und Geschlecht

	Geschlecht		
	männlich	weiblich	Total
Erwerbstätig	2159	1699	3858
Erwerbszweig Sektor 1	22	8	30
01-05 Land- und Forstwirtschaft, Jagd	22	8	30
Erwerbszweig Sektor 2	1112	467	1579
14 Bergbau, Gewinnung Steine und Erden	8	-	8
15-16 Herstellung Nahrungsmittel, Getränke; Tabakverarbeitung	171	72	243
17-18 Herstellung Textilien und Bekleidung	9	17	26
20 Be- und Verarbeitung Holz (ohne Herstellung Möbel)	29	3	32
21-22 Papier-, Verlags- und Druckgewerbe	24	17	41
24 Chemische Industrie	18	9	27
25 Herstellung Gummi- und Kunststoffwaren	17	4	21
26 Herstellung sonst. Produkte aus nichtmetall. Mineralien	36	71	107
27-28 Erzeugung u. Bearbeitung Metall; Herstell. Metallergeugn.	129	28	157
29 Maschinenbau	107	46	153
30-33 Herstell. elektr./elektron. Geräte; Feinmechanik, Optik	144	117	261
34-35 Fahrzeugbau	124	40	164
36-37 Sonstiges verarbeitendes Gewerbe	19	3	22
40-41 Energie- und Wasserversorgung	21	6	27
45 Baugewerbe	256	34	290
Erwerbszweig Sektor 3	1025	1224	2249
50-52 Handel, Reparatur	243	197	440
55 Gastgewerbe	55	93	148
60-64 Verkehr, Nachrichtenübermittlung	74	38	112
65-67 Kredit- und Versicherungsgewerbe	97	84	181
70-74 (ohne 7411/12) Immobilien, Informatik, Dienstleist. für Unternehmen	215	140	355
7411/7412 Rechtsberatung, Treuhandwesen	125	164	289
75 Öffentliche Verwaltung	43	85	128
80 Unterrichtswesen	54	83	137
85 Gesundheits- und Sozialwesen	53	216	269
90-93 Erbringung sonstiger Dienstleistungen	57	94	151
95 Private Haushalte	9	29	38
99 Exterritoriale Organisationen / Zollämter	-	1	1
Arbeitslos	165	156	321
Hausfrau / Hausmann	95	615	741
Kind, Schüler, Student	699	721	1420
Rentner	565	475	1040
Total	3700	3680	7380

Erwerbstätige ständige Bevölkerung

Jahresaufenthalter

Fürstentum Liechtenstein
Bevölkerungsstatistik 31.12.2004

Stichtag: 31.12.2004 (382) Dezember / BST6040 2

Erwerbstätige Jahresaufenthalter nach Staatsbürgerschaft, Geschlecht und Wohngemeinde

	Wohngemeinde											Total
	Vaduz	Triesen	Balzers	Triesenberg	Schaan	Planken	Eschen	Mauren	Gamprin	Ruggell	Schellenberg	
Schweiz	54	67	59	25	75	4	45	50	22	26	15	442
Schweiz	54	67	59	25	75	4	45	50	22	26	15	442
männlich	39	49	41	12	41	3	32	33	16	14	9	289
weiblich	15	18	18	13	34	1	13	17	6	12	6	153
EU/EWR Länder	275	194	175	108	393	12	141	168	61	56	25	1608
Belgien	-	-	-	1	-	-	1	1	-	-	-	3
männlich	-	-	-	1	-	-	-	1	-	-	-	2
weiblich	-	-	-	-	-	-	1	-	-	-	-	1
Dänemark	1	2	-	-	-	-	-	2	-	-	-	5
männlich	-	2	-	-	-	-	-	2	-	-	-	4
weiblich	1	-	-	-	-	-	-	-	-	-	-	1
Deutschland	65	30	16	34	51	8	33	30	12	15	9	303
männlich	45	16	11	20	33	4	20	20	8	11	2	190
weiblich	20	14	5	14	18	4	13	10	4	4	7	113
Frankreich	1	4	-	3	-	-	3	1	1	1	2	16
männlich	-	2	-	1	-	-	2	1	1	1	2	10
weiblich	1	2	-	2	-	-	1	-	-	-	-	6
Griechenland	-	-	-	-	2	-	-	-	-	1	-	3
männlich	-	-	-	-	1	-	-	-	-	1	-	2
weiblich	-	-	-	-	1	-	-	-	-	-	-	1
Grossbritannien	3	2	-	1	1	-	4	2	-	1	-	14
männlich	3	1	-	1	1	-	2	2	-	1	-	11
weiblich	-	1	-	-	-	-	2	-	-	-	-	3
Irland	1	-	-	-	1	-	-	-	-	-	-	2
männlich	-	-	-	-	1	-	-	-	-	-	-	1
weiblich	1	-	-	-	-	-	-	-	-	-	-	1
Italien	47	67	102	14	40	-	20	35	6	7	3	341
männlich	29	47	77	11	30	-	13	27	5	4	3	246
weiblich	18	20	25	3	10	-	7	8	1	3	-	95
Niederlande	-	7	2	2	4	-	1	-	2	1	1	20
männlich	-	4	2	1	3	-	-	-	2	-	1	13
weiblich	-	3	-	1	1	-	1	-	-	1	-	7
Norwegen	1	-	-	1	-	-	-	-	-	-	-	2
weiblich	1	-	-	1	-	-	-	-	-	-	-	2
Österreich	70	35	25	29	87	4	49	69	15	18	7	408
männlich	49	22	15	17	47	1	23	44	8	10	3	239
weiblich	21	13	10	12	40	3	26	25	7	8	4	169
Polen	-	1	-	1	-	-	-	1	1	2	2	8
weiblich	-	1	-	1	-	-	-	1	1	2	2	8
Portugal	58	38	26	18	39	-	11	14	6	-	1	211
männlich	33	21	15	12	23	-	4	7	4	-	-	119
weiblich	25	17	11	6	16	-	7	7	2	-	1	92
Schweden	2	-	1	-	1	-	-	-	1	1	-	6
männlich	1	-	1	-	-	-	-	-	1	1	-	4
weiblich	1	-	-	-	1	-	-	-	-	-	-	2
Slowakische Republik	1	-	1	2	-	-	1	-	1	-	-	6
männlich	1	-	-	-	-	-	-	-	-	-	-	1
weiblich	-	-	1	2	-	-	1	-	1	-	-	5

Fürstentum Liechtenstein
Bevölkerungsstatistik 31.12.2004

Stichtag: 31.12.2004 (382) Dezember / BST6040 2

Erwerbstätige Jahresaufenthalter nach Staatsbürgerschaft, Geschlecht und Wohngemeinde

		Wohngemeinde											Total
		Vaduz	Triesen	Balzers	Triesenberg	Schaan	Planken	Eschen	Mauren	Gamprin	Ruggell	Schellenberg	
Slowenien		-	2	-	-	-	-	2	-	-	1	-	5
	männlich	-	2	-	-	-	-	1	-	-	-	-	3
	weiblich	-	-	-	-	-	-	1	-	-	1	-	2
Spanien		25	6	2	1	167	-	15	13	14	7	-	250
	männlich	16	4	1	1	105	-	10	10	10	6	-	163
	weiblich	9	2	1	-	62	-	5	3	4	1	-	87
Tschechische Republik		-	-	-	1	-	-	-	-	-	1	-	2
	männlich	-	-	-	1	-	-	-	-	-	1	-	2
Ungarn		-	-	-	-	-	-	1	-	2	-	-	3
	männlich	-	-	-	-	-	-	-	-	1	-	-	1
	weiblich	-	-	-	-	-	-	1	-	1	-	-	2
Drittländer		71	48	46	31	85	4	66	50	19	9	2	431
Bosnien-Herzegowina		15	11	2	1	20	-	20	18	3	1	-	91
	männlich	8	5	-	1	9	-	10	11	2	-	-	46
	weiblich	7	6	2	-	11	-	10	7	1	1	-	45
Kroatien		4	1	-	3	5	-	1	5	-	-	-	19
	männlich	2	-	-	2	2	-	1	3	-	-	-	10
	weiblich	2	1	-	1	3	-	-	2	-	-	-	9
Mazedonien		4	5	3	-	1	1	2	2	-	-	-	18
	männlich	3	4	3	-	-	1	2	2	-	-	-	15
	weiblich	1	1	-	-	1	-	-	-	-	-	-	3
Serbien und Montenegro		13	14	22	21	32	1	27	14	11	3	1	159
	männlich	7	11	12	15	21	1	19	7	9	2	1	105
	weiblich	6	3	10	6	11	-	8	7	2	1	-	54
Türkei		9	4	2	1	2	-	8	5	1	-	1	33
	männlich	5	4	1	1	1	-	5	5	1	-	1	24
	weiblich	4	-	1	-	1	-	3	-	-	-	-	9
Andere		26	13	17	5	25	2	8	6	4	5	-	111
	männlich	13	6	6	1	9	2	5	2	4	3	-	51
	weiblich	13	7	11	4	16	-	3	4	-	2	-	60
Total		400	309	280	164	553	20	252	268	102	91	42	2481

Fürstentum Liechtenstein
Bevölkerungsstatistik 31.12.2004

Stichtag: 31.12.2004 (382) Dezember / BST6050 2

Erwerbstätige Jahresaufenthalter nach Erwerbsbranche und Staatsbürgerschaft

	Staatsbürgerschaft									
	Schweiz	Belgien	Dänemark	Deutschland	Finnland	Frankreich	Griechenland	Grossbritannien	Irland	Italien
1 Erwerbstätig	442	3	5	303	-	16	3	14	2	341
2 Erwerbszweig Sektor 1	15	-	-	2	-	1	-	-	-	5
3 01-05 Land- und Forstwirtschaft, Jagd	15	-	-	2	-	1	-	-	-	5
4 Erwerbszweig Sektor 2	135	1	1	99	-	6	2	3	1	231
5 14 Bergbau, Gewinnung Steine und Erden	-	-	-	-	-	-	-	-	-	-
6 15-16 Herstellung Nahrungsmittel, Getränke; Tabakverarbeitung	12	-	-	12	-	-	-	-	-	7
7 17-18 Herstellung Textilien und Bekleidung	2	-	-	-	-	-	-	-	-	-
8 20 Be- und Verarbeitung Holz (ohne Herstellung Möbel)	3	-	-	-	-	-	-	-	-	5
9 21-22 Papier-, Verlags- und Druckgewerbe	9	-	-	6	-	-	-	-	-	-
10 24 Chemische Industrie	2	-	-	3	-	-	-	-	-	-
11 25 Herstellung Gummi- und Kunststoffwaren	4	-	-	-	-	1	-	-	-	-
12 26 Herstellung sonst. Produkte aus nichtmetall. Mineralien	6	-	-	3	-	-	-	-	-	4
13 27-28 Erzeugung u. Bearbeitung Metall; Herstell. Metallerzeugn.	11	1	-	4	-	-	-	-	-	15
14 29 Maschinenbau	20	-	1	17	-	-	-	2	-	3
15 30-33 Herstell. elektr./elektron. Geräte; Feinmechanik, Optik	24	-	-	28	-	2	-	-	1	6
16 34-35 Fahrzeugbau	8	-	-	17	-	1	-	1	-	-
17 36-37 Sonstiges verarbeitendes Gewerbe	3	-	-	2	-	-	-	-	-	1
18 40-41 Energie- und Wasserversorgung	3	-	-	1	-	-	-	-	-	2
19 45 Baugewerbe	28	-	-	6	-	2	2	-	-	188
20 Erwerbszweig Sektor 3	292	2	4	202	-	9	1	11	1	105
21 50-52 Handel, Reparatur	48	1	-	24	-	1	1	-	-	20
22 55 Gastgewerbe	12	-	1	31	-	3	-	-	-	29
23 60-64 Verkehr, Nachrichtenübermittlung	15	-	-	-	-	-	-	1	-	1
24 65-67 Kredit- und Versicherungsgewerbe	39	-	-	13	-	-	-	-	-	3
25 70-74 (ohne 7411/12) Immobilien, Informatik, Dienstleist. für Unternehmen	59	-	-	36	-	-	-	2	-	19
26 7411/7412 Rechtsberatung, Treuhandwesen	21	-	-	20	-	1	-	3	1	3
27 75 Öffentliche Verwaltung	13	-	-	5	-	1	-	-	-	6
28 80 Unterrichtswesen	19	-	-	25	-	-	-	2	-	2
29 85 Gesundheits- und Sozialwesen	38	1	3	23	-	1	-	-	-	9
30 90-93 Erbringung sonstiger Dienstleistungen	25	-	-	24	-	2	-	3	-	11
31 95 Private Haushalte	2	-	-	1	-	-	-	-	-	2
32 99 Exterritoriale Organisationen / Zollämter	1	-	-	-	-	-	-	-	-	-
33 Arbeitslos	25	1	1	20	1	-	-	2	-	19
34 Hausfrau / Hausmann	161	3	2	93	-	3	4	3	1	60
35 Kind, Schüler, Student	101	5	3	150	-	1	2	6	2	129
36 Rentner	54	-	-	40	-	1	2	1	1	10
37 Total	785	12	11	609	1	22	11	26	6	563

Fürstentum Liechtenstein
Bevölkerungsstatistik 31.12.2004

Staatsbürgerschaft													
Niederlande	Norwegen	Österreich	Portugal	Schweden	Spanien	Bosnien-Herzegowina	Kroatien	Mazedonien	Slowenien	Türkei	Andere	Total	
20	2	408	211	6	250	91	19	18	5	33	289	2481	1
-	-	3	1	-	4	5	-	1	-	-	7	44	2
-	-	3	1	-	4	5	-	1	-	-	7	44	3
6	-	132	131	-	185	51	10	13	4	22	135	1168	4
-	-	4	-	-	2	-	-	-	-	-	1	7	5
-	-	9	55	-	36	17	-	3	-	15	29	195	6
-	-	-	-	-	-	2	-	-	-	1	-	5	7
-	-	1	-	-	-	-	-	1	-	-	3	13	8
-	-	3	-	-	-	-	-	-	-	-	-	18	9
-	-	2	3	-	-	-	-	-	-	-	1	11	10
-	-	3	-	-	-	1	-	-	-	-	-	9	11
-	-	7	12	-	4	3	1	-	-	3	5	48	12
-	-	12	4	-	2	5	2	-	1	1	7	65	13
2	-	12	8	-	-	7	-	1	-	1	6	80	14
1	-	20	6	-	1	3	2	-	-	1	9	104	15
2	-	24	2	-	1	1	-	-	1	-	-	58	16
-	-	1	-	-	-	1	-	-	-	-	-	8	17
-	-	1	1	-	-	1	-	-	-	-	-	9	18
1	-	33	40	-	139	10	5	8	2	-	74	538	19
14	2	273	79	6	61	35	9	4	1	11	147	1269	20
1	-	32	8	-	5	3	1	2	-	2	18	167	21
4	2	47	46	-	16	4	2	-	-	2	22	221	22
-	-	23	1	-	2	2	-	-	-	-	5	50	23
1	-	18	-	1	2	2	-	-	-	-	-	79	24
2	-	38	6	1	27	6	2	1	1	3	44	247	25
-	-	29	-	-	2	3	-	-	-	-	6	89	26
-	-	18	-	-	1	-	-	-	-	-	1	45	27
-	-	9	-	-	-	2	-	-	-	-	12	71	28
5	-	25	7	4	-	8	2	-	-	2	16	144	29
1	-	17	11	-	4	3	2	1	-	2	16	122	30
-	-	17	-	-	2	2	-	-	-	-	7	33	31
-	-	-	-	-	-	-	-	-	-	-	-	1	32
3	1	30	21	-	6	8	3	3	1	8	32	185	33
5	-	107	13	2	29	11	5	12	1	23	162	717	34
9	-	84	86	3	71	57	5	9	2	11	116	852	35
-	-	27	6	-	8	10	-	2	-	-	16	178	36
37	3	658	338	11	366	177	32	44	9	76	616	4413	37

Fürstentum Liechtenstein
Bevölkerungsstatistik 31.12.2004

Stichtag: 31.12.2004 (382) Dezember / BST6060 2

Erwerbstätige Jahresaufenthalter nach Erwerbsbranche und Geschlecht

	Geschlecht		
	männlich	weiblich	Total
Erwerbstätig	1551	930	2481
Erwerbszweig Sektor 1	34	10	44
01-05 Land- und Forstwirtschaft, Jagd	34	10	44
Erwerbszweig Sektor 2	939	229	1168
14 Bergbau, Gewinnung Steine und Erden	6	1	7
15-16 Herstellung Nahrungsmittel, Getränke; Tabakverarbeitung	124	71	195
17-18 Herstellung Textilien und Bekleidung	2	3	5
20 Be- und Verarbeitung Holz (ohne Herstellung Möbel)	11	2	13
21-22 Papier-, Verlags- und Druckgewerbe	16	2	18
24 Chemische Industrie	5	6	11
25 Herstellung Gummi- und Kunststoffwaren	5	4	9
26 Herstellung sonst. Produkte aus nichtmetall. Mineralien	22	26	48
27-28 Erzeugung u. Bearbeitung Metall; Herstell. Metallzeugn.	59	6	65
29 Maschinenbau	56	24	80
30-33 Herstell. elektr./elektron. Geräte; Feinmechanik, Optik	58	46	104
34-35 Fahrzeugbau	44	14	58
36-37 Sonstiges verarbeitendes Gewerbe	5	3	8
40-41 Energie- und Wasserversorgung	9	-	9
45 Baugewerbe	517	21	538
Erwerbszweig Sektor 3	578	691	1269
50-52 Handel, Reparatur	90	77	167
55 Gastgewerbe	82	139	221
60-64 Verkehr, Nachrichtenübermittlung	41	9	50
65-67 Kredit- und Versicherungsgewerbe	58	21	79
70-74 (ohne 7411/12) Immobilien, Informatik, Dienstleist. für Unternehmen	111	136	247
7411/7412 Rechtsberatung, Treuhandwesen	39	50	89
75 Öffentliche Verwaltung	19	26	45
80 Unterrichtswesen	34	37	71
85 Gesundheits- und Sozialwesen	47	97	144
90-93 Erbringung sonstiger Dienstleistungen	53	69	122
95 Private Haushalte	3	30	33
99 Exterritoriale Organisationen / Zollämter	1	-	1
Arbeitslos	97	88	185
Hausfrau / Hausmann	102	598	717
Kind, Schüler, Student	458	394	852
Rentner	109	69	178
Total	2325	2088	4413

Erwerbstätige ständige Bevölkerung

Zöllner und Angehörige

Fürstentum Liechtenstein
Bevölkerungsstatistik 31.12.2004

Stichtag: 31.12.2004 (382) Dezember / BST6040 3

Erwerbstätige Zöllner und Angehörige¹ nach Staatsbürgerschaft, Geschlecht und Wohngemeinde

	Wohngemeinde							Total
	Schaan	Eschen	Mauren	Gamprin	Ruggell	Schellenberg		
Schweiz	1	1	17	2	4	2	27	
männlich	1	1	15	2	4	2	25	
weiblich	-	-	2	-	-	-	2	
Total	1	1	17	2	4	2	27	

¹ Die Angehörigen der Zöllner erhalten auf Wunsch ab dem 14. August 2001 eine Jahresaufenthaltsbewilligung.

Stichtag: 31.12.2004 (382) Dezember / BST6060 3

Zöllner und Angehörige nach Erwerbsbranche und Geschlecht

	Geschlecht		
	männlich	weiblich	Total
Erwerbstätig	25	2	27
Erwerbszweig Sektor 3	25	2	27
99 Exterritoriale Organisationen / Zollämter	25	2	27
Arbeitslos	1	-	1
Hausfrau / Hausmann	-	1	1
Kind, Schüler, Student	1	2	3
Total	27	5	32

Stichtag: 31.12.2004 (382) Dezember / BST6050 3

Erwerbstätige Zöllner und Angehörige nach Erwerbsbranche und Staatsbürgerschaft

	Staatsbürgerschaft	
	Schweiz	Total
Erwerbstätig	27	27
Erwerbszweig Sektor 3	27	27
99 Exterritoriale Organisationen / Zollämter	27	27
Arbeitslos	1	1
Hausfrau / Hausmann	1	1
Kind, Schüler, Student	3	3
Total	32	32

Erwerbstätige ständige Bevölkerung

Kurzaufenthalter

(Länger als 12 Monate in Liechtenstein)

Fürstentum Liechtenstein
Bevölkerungsstatistik 31.12.2004

Stichtag: 31.12.2004 (382) Dezember / BST6040 4

Erwerbstätige Kurzaufenthalter nach Staatsbürgerschaft, Geschlecht und Wohngemeinde

(Anwesenheitsdauer länger als 12 Monate)

	Wohngemeinde		
	Triesenberg	Mauren	Total
EU/EWR Länder	2	1	3
Deutschland	1	-	1
weiblich	1	-	1
Italien	-	1	1
männlich	-	1	1
Österreich	1	-	1
weiblich	1	-	1
Total	2	1	3

Stichtag: 31.12.2004 (382) Dezember / BST6060 4

Erwerbstätige Kurzaufenthalter nach Erwerbsbranche und Geschlecht

(Anwesenheitsdauer länger als 12 Monate)

	Geschlecht		
	männlich	weiblich	Total
Erwerbstätig	1	2	3
Erwerbszweig Sektor 2	1	-	1
45 Baugewerbe	1	-	1
Erwerbszweig Sektor 3	-	2	2
95 Private Haushalte	-	2	2
Total	1	2	3

Stichtag: 31.12.2004 (382) Dezember / BST6050 4

Erwerbstätige Kurzaufenthalter nach Erwerbsbranche und Staatsbürgerschaft

(Anwesenheitsdauer länger als 12 Monate)

	Staatsbürgerschaft			
	Deutschland	Italien	Österreich	Total
Erwerbstätig	1	1	1	3
Erwerbszweig Sektor 2	-	1	-	1
45 Baugewerbe	-	1	-	1
Erwerbszweig Sektor 3	1	-	1	2
95 Private Haushalte	1	-	1	2
Total	1	1	1	3

Erwerbstätige ständige Bevölkerung

Vorläufig Aufgenommene **(Länger als 12 Monate in Liechtenstein)**

Fürstentum Liechtenstein
Bevölkerungsstatistik 31.12.2004

Stichtag: 31.12.2004 (382) Dezember / BST6040 5

Erwerbstätige vorläufig Aufgenommene nach Staatsbürgerschaft, Geschlecht und Wohngemeinde

(Anwesenheitsdauer länger als 12 Monate)

	Wohngemeinde				Total
	Schaan	Eschen	Mauren	Gamprin	
Drittländer	1	2	1	2	6
Serbien und Montenegro	1	-	1	-	2
männlich	1	-	-	-	1
weiblich	-	-	1	-	1
Andere	-	2	-	2	4
männlich	-	2	-	1	3
weiblich	-	-	-	1	1
Total	1	2	1	2	6

Stichtag: 31.12.2004 (382) Dezember / BST6060 5

Erwerbstätige vorläufig Aufgenommene nach Erwerbsbranche und Geschlecht

(Anwesenheitsdauer länger als 12 Monate)

	Geschlecht		Total
	männlich	weiblich	
Erwerbstätig	4	2	6
Erwerbszweig Sektor 2	4	1	5
15-16 Herstellung Nahrungsmittel, Getränke; Tabakverarbeitung	1	-	1
29 Maschinenbau	2	1	3
30-33 Herstell. elektr./elektron. Geräte; Feinmechanik, Optik	1	-	1
Erwerbszweig Sektor 3	-	1	1
85 Gesundheits- und Sozialwesen	-	1	1
Arbeitslos	-	1	1
Hausfrau / Hausmann	4	4	8
Kind, Schüler, Student	5	4	9
Total	13	11	24

Stichtag: 31.12.2004 (382) Dezember / BST6050 5

Erwerbstätige vorläufig Aufgenommene nach Erwerbsbranche und Staatsbürgerschaft

(Anwesenheitsdauer länger als 12 Monate)

	Staatsbürgerschaft	
	Andere	Total
Erwerbstätig	6	6
Erwerbszweig Sektor 2	5	5
15-16 Herstellung Nahrungsmittel, Getränke; Tabakverarbeitung	1	1
29 Maschinenbau	3	3
30-33 Herstell. elektr./elektron. Geräte; Feinmechanik, Optik	1	1
Erwerbszweig Sektor 3	1	1
85 Gesundheits- und Sozialwesen	1	1
Arbeitslos	1	1
Hausfrau / Hausmann	8	8
Kind, Schüler, Student	9	9
Total	24	24

Nicht zur ständigen Bevölkerung gehörend

Kurzaufenthalter (bis 12 Monate in Liechtenstein)

Fürstentum Liechtenstein
Bevölkerungsstatistik 31.12.2004

Stichtag: 31.12.2004 (382) Dezember / BST7010

Kurzaufenthalter nach Staatsbürgerschaft, Geschlecht und Wohngemeinde

(Anwesenheitsdauer bis 12 Monate)

		Wohngemeinde										Total
		Vaduz	Triesen	Balzers	Triesenberg	Schaan	Eschen	Mauren	Gamprin	Ruggell	Schellenberg	
Schweiz		3	2	2	1	-	-	2	-	-	1	11
	männlich	1	1	1	1	-	-	2	-	-	1	7
	weiblich	2	1	1	-	-	-	-	-	-	-	4
EU/EWR Länder		57	12	10	52	16	8	6	4	-	2	167
Belgien	weiblich	-	-	-	-	1	-	-	-	-	-	1
Dänemark	männlich	7	-	-	-	-	-	-	-	-	-	7
	weiblich	3	-	-	-	-	-	-	-	-	-	3
Deutschland	männlich	4	-	-	-	-	-	-	-	-	-	4
	weiblich	30	5	4	24	7	5	2	-	-	-	77
	männlich	21	3	3	17	4	3	2	-	-	-	53
	weiblich	9	2	1	7	3	2	-	-	-	-	24
Estland	männlich	-	-	-	-	-	-	1	-	-	-	1
Finnland	männlich	-	1	-	-	-	-	-	-	-	-	1
Frankreich	männlich	-	1	-	-	-	-	-	-	-	-	1
Grossbritannien	männlich	1	-	-	1	1	-	-	-	-	-	3
	weiblich	1	-	-	-	-	-	-	-	-	-	1
Irland	männlich	1	-	-	-	1	-	-	-	-	-	2
	weiblich	1	-	-	-	1	-	-	-	-	-	2
Italien	männlich	2	2	2	-	-	-	1	-	-	-	7
	weiblich	1	2	2	-	-	-	1	-	-	-	6
Niederlande	männlich	1	-	-	-	-	-	-	-	-	-	1
	weiblich	-	-	-	-	1	-	-	-	-	-	1
Norwegen	männlich	-	-	-	-	1	-	-	-	-	-	1
	weiblich	1	-	-	-	-	-	-	-	-	-	1
Österreich	männlich	5	1	3	18	3	1	1	2	-	1	35
	weiblich	2	1	2	7	-	-	-	-	-	-	12
Polen	männlich	3	-	1	11	3	1	1	2	-	1	23
	weiblich	5	-	1	2	-	1	-	1	-	-	10
Portugal	männlich	1	-	-	-	-	-	-	1	-	-	2
	weiblich	4	-	1	2	-	1	-	-	-	-	8
Slowakische Republik	männlich	2	-	-	3	1	-	-	-	-	-	6
	weiblich	1	-	-	-	-	-	-	-	-	-	1
Spanien	männlich	-	-	-	4	-	-	-	-	-	1	5
	weiblich	-	-	-	-	-	-	-	-	-	1	1
Tschechische Republik	männlich	-	-	-	4	-	-	-	-	-	-	4
	weiblich	-	3	-	-	1	1	-	-	-	-	5
	männlich	-	2	-	-	1	1	-	-	-	-	4
	weiblich	-	1	-	-	-	-	-	-	-	-	1
Tschechische Republik	männlich	1	-	-	-	-	-	1	1	-	-	3
	weiblich	1	-	-	-	-	-	1	-	-	-	2
	weiblich	-	-	-	-	-	-	-	1	-	-	1

Fürstentum Liechtenstein
Bevölkerungsstatistik 31.12.2004

Stichtag: 31.12.2004 (382) Dezember / BST7010

Kurzaufenthalter nach Staatsbürgerschaft, Geschlecht und Wohngemeinde

(Anwesenheitsdauer bis 12 Monate)

		Wohngemeinde										Total	
		Vaduz	Triesen	Balzers	Triesenberg	Schaan	Eschen	Mauren	Gamprin	Ruggell	Schellenberg		
Ungarn		1	-	-	-	-	-	-	-	-	-	-	1
	weiblich	1	-	-	-	-	-	-	-	-	-	-	1
Drittländer		22	12	26	5	12	14	12	4	10	5	122	
Argentinien		-	-	-	-	-	1	-	-	-	-	1	
	männlich	-	-	-	-	-	1	-	-	-	-	1	
Brasilien		10	5	9	2	5	5	5	4	7	4	56	
	männlich	7	3	5	1	5	4	4	4	3	4	40	
	weiblich	3	2	4	1	-	1	1	-	4	-	16	
Bulgarien		-	1	1	-	-	1	-	-	-	-	3	
	weiblich	-	1	1	-	-	1	-	-	-	-	3	
China (Volksrepublik)		2	-	-	1	4	2	-	-	-	-	9	
	männlich	-	-	-	1	2	1	-	-	-	-	4	
	weiblich	2	-	-	-	2	1	-	-	-	-	5	
Dominikanische Republik		-	1	3	-	-	2	1	-	-	-	7	
	weiblich	-	1	3	-	-	2	1	-	-	-	7	
Ghana		-	1	-	-	-	-	-	-	-	-	1	
	männlich	-	1	-	-	-	-	-	-	-	-	1	
Kamerun		1	-	-	-	-	-	-	-	-	-	1	
	männlich	1	-	-	-	-	-	-	-	-	-	1	
Kenia		-	1	-	-	-	-	-	-	-	-	1	
	männlich	-	1	-	-	-	-	-	-	-	-	1	
Kroatien		1	-	-	-	-	-	-	-	-	-	1	
	männlich	1	-	-	-	-	-	-	-	-	-	1	
Marokko		-	-	-	-	-	-	1	-	-	-	1	
	weiblich	-	-	-	-	-	-	1	-	-	-	1	
Moldau		-	-	2	-	-	-	-	-	-	-	2	
	weiblich	-	-	2	-	-	-	-	-	-	-	2	
Philippinen		-	-	-	-	-	-	-	1	-	-	1	
	männlich	-	-	-	-	-	-	-	1	-	-	1	
Rumaenien		2	-	6	-	-	-	1	-	-	-	9	
	weiblich	2	-	6	-	-	-	1	-	-	-	9	
Russland		2	2	1	1	1	1	-	-	-	-	8	
	männlich	1	-	-	-	1	-	-	-	-	-	2	
	weiblich	1	2	1	1	-	1	-	-	-	-	6	
Senegal		-	-	-	1	-	1	-	-	-	-	2	
	männlich	-	-	-	-	-	1	-	-	-	-	1	
	weiblich	-	-	-	1	-	-	-	-	-	-	1	
Serbien und Montenegro		-	-	-	-	-	-	-	1	-	-	1	
	männlich	-	-	-	-	-	-	-	1	-	-	1	
Südafrika		1	-	-	-	-	-	-	-	-	-	1	
	männlich	1	-	-	-	-	-	-	-	-	-	1	
Türkei		2	-	-	-	-	-	1	-	-	-	3	
	männlich	2	-	-	-	-	-	1	-	-	-	3	
Ukraine		-	-	4	-	1	1	2	-	1	1	10	
	männlich	-	-	-	-	1	-	-	-	1	1	3	
	weiblich	-	-	4	-	-	1	2	-	-	-	7	
USA		1	1	-	-	1	-	-	-	-	-	3	
	weiblich	1	1	-	-	1	-	-	-	-	-	3	

Fürstentum Liechtenstein
Bevölkerungsstatistik 31.12.2004

Stichtag: 31.12.2004 (382) Dezember / BST7010

Kurzaufenthalter nach Staatsbürgerschaft, Geschlecht und Wohngemeinde

(Anwesenheitsdauer bis 12 Monate)

	Wohngemeinde										Total
	Vaduz	Triesen	Balzers	Triesen- berg	Schaan	Eschen	Mauren	Gamprin	Ruggell	Schellen- berg	
Usbekistan	-	-	-	-	-	-	1	-	-	-	1
weiblich	-	-	-	-	-	-	1	-	-	-	1
Total	82	26	38	58	28	22	20	8	10	8	300

Fürstentum Liechtenstein
Bevölkerungsstatistik 31.12.2004

Stichtag: 31.12.2004 (382) Dezember / BST7030

Kurzaufenthalter nach Staatsbürgerschaft, Geschlecht und Erwerbsbranche

(Anwesenheitsdauer bis 12 Monate)

	Staatsbürgerschaft															
	Schweiz	Belgien	Dänemark	Deutschland	Finnland	Frankreich	Grossbritannien	Irland	Italien	Niederlande	Norwegen	Österreich	Portugal	Spanien	Andere	Total
Erwerbszweig Sektor 1																
01-05 Land- und Forstwirtschaft, Jagd	-	-	-	-	-	-	-	-	-	-	-	-	-	-	50	50
männlich	-	-	-	-	-	-	-	-	-	-	-	-	-	-	42	42
weiblich	-	-	-	-	-	-	-	-	-	-	-	-	-	-	8	8
Erwerbszweig Sektor 2																
15-16 Herstellung Nahrungsmittel, Getränke; Tabakverarbeitung	1	-	-	7	-	-	-	-	3	-	-	2	2	1	14	30
männlich	-	-	-	1	-	-	-	-	-	-	-	2	1	-	5	9
weiblich	-	-	-	1	-	-	-	-	-	-	-	1	-	-	3	5
27-28 Erzeugung u. Bearbeitung Metall; Herstell. Metallerzeugn.	-	-	-	-	-	-	-	-	1	-	-	-	-	-	1	2
männlich	-	-	-	-	-	-	-	-	1	-	-	-	-	-	1	2
29 Maschinenbau	-	-	-	-	-	-	-	-	-	-	-	-	-	-	2	2
weiblich	-	-	-	-	-	-	-	-	-	-	-	-	-	-	2	2
30-33 Herstell. elektr./elektron. Geräte; Feinmechanik, Optik	1	-	-	2	-	-	-	-	-	-	-	-	-	-	3	6
männlich	1	-	-	1	-	-	-	-	-	-	-	-	-	-	1	3
weiblich	-	-	-	1	-	-	-	-	-	-	-	-	-	-	2	3
34-35 Fahrzeugbau	-	-	-	1	-	-	-	-	-	-	-	-	-	-	3	4
männlich	-	-	-	1	-	-	-	-	-	-	-	-	-	-	2	3
weiblich	-	-	-	-	-	-	-	-	-	-	-	-	-	-	1	1
45 Baugewerbe	-	-	-	3	-	-	-	-	2	-	-	-	1	1	-	7
männlich	-	-	-	3	-	-	-	-	2	-	-	-	1	1	-	7
Erwerbszweig Sektor 3																
50-52 Handel, Reparatur	6	1	7	41	1	3	1	1	3	1	1	30	3	1	54	154
männlich	1	-	-	1	-	-	-	-	-	-	-	2	-	-	2	6
weiblich	1	-	-	-	-	-	-	-	-	-	-	-	2	-	1	4
55 Gastgewerbe	2	-	7	33	-	2	-	-	-	-	1	19	3	1	42	110
männlich	1	-	3	18	-	2	-	-	-	-	-	6	3	1	1	35
weiblich	1	-	4	15	-	-	-	-	-	-	1	13	-	-	41	75
60-64 Verkehr, Nachrichtenübermittlung	-	-	-	-	-	-	-	-	-	-	-	2	-	-	-	2
männlich	-	-	-	-	-	-	-	-	-	-	-	1	-	-	-	1
weiblich	-	-	-	-	-	-	-	-	-	-	-	1	-	-	-	1
70-74 (ohne 7411/12) Immobilien, Informatik, Dienstleist. für Unternehmen	1	-	-	-	-	-	-	1	-	-	-	-	-	-	1	3
männlich	1	-	-	-	-	-	-	-	-	-	-	-	-	-	1	2
weiblich	-	-	-	-	-	-	-	1	-	-	-	-	-	-	-	1
7411/7412 Rechtsberatung, Treuhandwesen	2	-	-	2	-	-	-	-	-	-	-	1	-	-	-	5
männlich	1	-	-	1	-	-	-	-	-	-	-	-	-	-	-	2
weiblich	1	-	-	1	-	-	-	-	-	-	-	1	-	-	-	3
75 Öffentliche Verwaltung	-	-	-	-	-	1	-	-	-	-	-	1	-	-	-	2
männlich	-	-	-	-	-	1	-	-	-	-	-	1	-	-	-	2
80 Unterrichtswesen	-	-	-	1	-	-	1	-	-	-	-	-	-	-	3	5
männlich	-	-	-	1	-	-	-	-	-	-	-	-	-	-	2	3
weiblich	-	-	-	-	-	-	1	-	-	-	-	-	-	-	1	2
85 Gesundheits- und Sozialwesen	-	1	-	1	-	-	-	-	1	-	-	-	-	-	-	3
männlich	-	-	-	-	-	-	-	-	1	-	-	-	-	-	-	1
weiblich	-	1	-	1	-	-	-	-	-	-	-	-	-	-	-	2
90-93 Erbringung sonstiger Dienstleistungen	-	-	-	3	1	-	-	-	1	-	-	1	-	-	3	9
männlich	-	-	-	3	1	-	-	-	1	-	-	1	-	-	2	8
weiblich	-	-	-	-	-	-	-	-	-	-	-	-	-	-	1	1

Fürstentum Liechtenstein
Bevölkerungsstatistik 31.12.2004

Stichtag: 31.12.2004 (382) Dezember / BST7030

Kurzaufenthalter nach Staatsbürgerschaft, Geschlecht und Erwerbsbranche
(Anwesenheitsdauer bis 12 Monate)

		Staatsbürgerschaft															
		Schweiz	Belgien	Dänemark	Deutschland	Finnland	Frankreich	Grossbritannien	Irland	Italien	Niederlande	Norwegen	Österreich	Portugal	Spanien	Andere	Total
95 Private Haushalte	männlich	-	-	-	-	-	-	-	-	1	1	-	4	-	-	3	9
	weiblich	-	-	-	-	-	-	-	-	1	-	-	-	-	-	1	2
	Total	7	1	7	48	1	3	1	1	6	1	1	32	5	2	118	234

Nicht zur ständigen Bevölkerung gehörend

Saisonniers

Fürstentum Liechtenstein
Bevölkerungsstatistik 31.12.2004

Stichtag: 31.12.2004 (382) Dezember / BST7010 2

Saisonniers nach Staatsbürgerschaft, Geschlecht und Wohngemeinde

	Wohngemeinde			
	Vaduz	Triesenberg	Schaan	Total
Schweiz	-	1	-	1
Schweiz	-	1	-	1
männlich	-	1	-	1
EU/EWR Länder	1	1	4	6
Österreich	1	1	-	2
männlich	1	-	-	1
weiblich	-	1	-	1
Spanien	-	-	4	4
männlich	-	-	3	3
weiblich	-	-	1	1
Total	1	2	4	7

Stichtag: 31.12.2004 (382) Dezember / BST7030 2

Saisonniers nach Erwerbsbranche, Geschlecht und Staatsbürgerschaft

	Staatsbürgerschaft			
	Schweiz	Österreich	Spanien	Total
Erwerbszweig Sektor 2	-	-	4	4
15-16 Herstellung Nahrungsmittel, Getränke; Tabakverarbeitung	-	-	3	3
männlich	-	-	2	2
weiblich	-	-	1	1
45 Baugewerbe	-	-	1	1
männlich	-	-	1	1
Erwerbszweig Sektor 3	1	2	-	3
55 Gastgewerbe	-	1	-	1
weiblich	-	1	-	1
60-64 Verkehr, Nachrichtenübermittlung	1	1	-	2
männlich	1	1	-	2
Total	1	2	4	7

Nicht zur ständigen Bevölkerung gehörend

Asylwerber, Schutzbedürftige und vorläufig Aufgenommene
(bis 12 Monate in Liechtenstein)

Fürstentum Liechtenstein
Bevölkerungsstatistik 31.12.2004

Stichtag: 31.12.2004 (382) Dezember / BST7010 3

Asylwerber, Schutzbedürftige, vorläufig Aufgenommene nach Staatsbürgerschaft und Wohngemeinde

(Anwesenheitsdauer bis 12 Monate)

		Wohngemeinde						Total
		Vaduz	Triesen	Balzers	Mauren	Gamprin	Ruggell	
Belarus (Weissrussland)		2	-	-	-	-	-	2
	männlich	1	-	-	-	-	-	1
	weiblich	1	-	-	-	-	-	1
Bosnien-Herzegowina		-	-	-	2	-	-	2
	männlich	-	-	-	1	-	-	1
	weiblich	-	-	-	1	-	-	1
China (Volksrepublik)		1	-	-	-	-	-	1
	männlich	1	-	-	-	-	-	1
Iran		2	-	-	-	-	-	2
	weiblich	2	-	-	-	-	-	2
Israel		4	-	-	-	-	-	4
	männlich	3	-	-	-	-	-	3
	weiblich	1	-	-	-	-	-	1
Mazedonien		-	-	-	4	-	-	4
	männlich	-	-	-	3	-	-	3
	weiblich	-	-	-	1	-	-	1
Serbien und Montenegro		2	10	5	-	5	6	28
	männlich	1	4	2	-	2	2	11
	weiblich	1	6	3	-	3	4	17
Ukraine		1	-	-	-	-	-	1
	männlich	1	-	-	-	-	-	1
Total		12	10	5	6	5	6	44

Stichtag: 31.12.2004 (382) Dezember / BST7030 3

Asylwerber, Schutzbedürftige, vorläufig Aufgenommene nach Erwerbsbranche, Geschlecht und Staatsbürgerschaft

(Anwesenheitsdauer bis 12 Monate)

		Staatsbürgerschaft				Total
		Bosnien-Herzegowina	Mazedonien	Serbien und Montenegro	Ukraine	
Erwerbszweig Sektor 2		1	1	2	-	4
15-16 Herstellung Nahrungsmittel, Getränke; Tabakverarbeitung		1	-	-	-	1
	männlich	1	-	-	-	1
45 Baugewerbe		-	1	2	-	3
	männlich	-	1	2	-	3
Erwerbszweig Sektor 3		-	-	4	1	5
50-52 Handel, Reparatur		-	-	1	-	1
	weiblich	-	-	1	-	1
55 Gastgewerbe		-	-	-	1	1
	männlich	-	-	-	1	1
70-74 (ohne 7411/12) Immobilien, Informatik, Dienstleist. für Unternehmen		-	-	1	-	1
	weiblich	-	-	1	-	1
85 Gesundheits- und Sozialwesen		-	-	-	2	2
	männlich	-	-	-	1	1
	weiblich	-	-	-	1	1
Total		1	1	6	1	9

Vergleichstabellen

Fürstentum Liechtenstein
Bevölkerungsstatistik 31.12.2004

Wohnbevölkerung seit 1960 nach Gemeinden

Jahr	Wohngemeinde											TOTAL
	Vaduz	Triesen	Balzers	Triesenberg	Schaan	Planken	Eschen	Mauren	Gamprin	Ruggell	Schellenberg	
IM GANZEN												
1960	3398	1789	2115	1414	3022	122	1571	1536	434	783	444	16628
1970	3921	2637	2704	1813	3890	177	2114	2055	660	866	513	21350
1980	4606	2970	3186	2098	4551	280	2594	2463	777	1113	577	25215
1990	4897	3543	3791	2296	5036	312	3103	2774	989	1479	812	29032
1991	4887	3586	3752	2403	5035	312	3138	2919	1003	1516	835	29386
1992	4995	3696	3835	2372	5083	310	3239	2926	1046	1532	834	29868
1993	5072	3776	3841	2406	5129	317	3336	2938	1085	1529	881	30310
1994	5067	3789	3917	2460	5143	316	3443	2963	1092	1550	889	30629
1995	5085	3885	3954	2461	5106	326	3428	3049	1129	1621	879	30923
1996	5017	3988	3972	2467	5130	333	3459	3088	1138	1642	909	31143
1997	4975	4062	4016	2469	5096	337	3513	3107	1157	1668	920	31320
1998	5106	4168	4118	2508	5262	347	3571	3114	1173	1693	955	32015
1999	5043	4292	4183	2505	5346	352	3661	3216	1158	1687	983	32426
2000	4927	4381	4233	2556	5454	355	3791	3288	1159	1744	975	32863
2001	4949	4509	4299	2596	5556	357	3863	3457	1207	1754	978	33525
2002	5038	4558	4312	2607	5573	366	3886	3516	1229	1805	973	33863
2003	5005	4633	4353	2591	5639	373	3993	3625	1301	1834	947	34294
2004	5053	4578	4423	2564	5752	368	3996	3634	1414	1872	946	34600
INDEX												
1960	100.0	100.0	100.0	100.0	100.0	100.0	100.0	100.0	100.0	100.0	100.0	100.0
1970	115.4	147.4	127.8	128.2	128.7	145.1	134.6	133.8	152.1	110.6	115.5	128.4
1980	135.6	166.0	150.6	148.4	150.6	229.5	165.1	160.4	179.0	142.1	130.0	151.6
1990	144.1	198.0	179.2	162.4	166.6	255.7	197.5	180.6	227.9	188.9	182.9	174.6
1991	143.8	200.4	177.4	169.9	166.6	255.7	199.7	190.0	231.1	193.6	188.1	176.7
1992	147.0	206.6	181.3	167.8	166.7	254.1	206.2	190.5	241.0	195.7	187.8	179.6
1993	149.3	211.1	181.6	170.2	172.2	259.8	210.4	191.3	250.0	195.3	198.4	182.3
1994	149.1	211.8	185.2	174.0	170.2	259.0	219.2	192.9	251.6	198.0	200.2	184.2
1995	149.7	217.2	187.0	174.1	169.0	267.3	218.3	198.6	260.2	207.1	198.0	186.0
1996	147.6	222.9	187.8	174.5	169.8	273.0	220.2	201.0	262.2	209.7	204.7	187.3
1997	146.4	227.1	189.9	174.6	168.6	276.2	223.6	202.3	266.6	213.0	207.2	188.4
1998	150.3	233.0	194.7	177.4	174.1	284.4	227.3	202.7	270.3	216.2	215.1	192.5
1999	148.4	239.9	197.8	177.2	176.9	288.5	233.0	209.4	266.8	215.5	221.4	195.0
2000	145.0	244.9	200.1	180.8	180.5	291.0	241.3	214.1	267.1	222.7	219.6	197.6
2001	145.6	252.0	203.3	183.6	183.9	292.6	245.9	225.1	278.1	224.0	220.3	201.6
2002	148.3	254.8	203.9	184.4	184.4	300.0	247.4	228.9	283.2	230.5	219.1	203.7
2003	147.3	259.0	205.8	183.2	186.6	305.7	254.2	236.0	299.8	234.2	213.3	206.2
2004	148.7	255.9	209.1	181.3	190.3	301.6	254.4	236.6	325.8	239.1	213.1	208.1

Fürstentum Liechtenstein
Bevölkerungsstatistik 31.12.2004

Wohnbevölkerung nach Altersgruppen, Heimat und Geschlecht seit 1960

Jahr	Altersgruppen männlich						Altersgruppen weiblich					
	0 - 6	7 - 14	15 - 19	20 - 64	65 +	Gesamt	0 - 6	7 - 14	15 - 19	20 - 64	65 +	Gesamt
	Liechtensteiner											
1960 ¹	950	1047	532	3203	480	6212	923	1000	535	3252	563	6273
1970 ¹	1006	1190	606	3699	540	7041	987	1120	558	3872	726	7263
1980 ¹	711	1056	719	4331	687	7504	717	1057	621	4992	1048	8435
1990 ¹	767	871	624	5393	850	8505	731	870	641	5982	1394	9618
1991	781	860	617	5506	847	8611	739	886	619	6074	1436	9754
1992	776	854	592	5551	851	8624	745	895	586	6104	1482	9812
1993	790	870	561	5575	901	8697	766	881	577	6130	1546	9900
1994	770	886	563	5570	1017	8806	763	867	569	6162	1688	10049
1995	756	898	599	5707	897	8857	757	876	556	6271	1523	9983
1996	815	946	611	5903	922	9197	829	893	597	6379	1534	10232
1997	963	1119	701	6103	910	9796	974	1057	691	6508	1564	10794
1998	954	1160	731	6160	926	9931	987	1104	682	6561	1603	10937
1999	993	1164	754	6299	944	10154	999	1139	695	6675	1652	11160
2000	997	1186	740	6408	954	10285	996	1155	704	6741	1662	11258
2001	1017	1223	740	6616	986	10582	1004	1173	712	6864	1695	11448
2002	998	1229	747	6733	1024	10731	1011	1182	705	6920	1748	11566
2003	977	1209	780	6849	1038	10853	981	1193	727	6974	1780	11655
2004	963	1207	794	6931	1089	10984	968	1221	717	7036	1822	11764
	Ausländer											
1960 ¹	235	179	173	1226	105	1918	245	213	266	1327	174	2225
1970 ¹	475	338	313	2285	164	3575	468	377	326	2049	251	3471
1980 ¹	521	608	293	3360	233	5015	500	594	376	2497	294	4261
1990 ¹	570	640	401	4050	299	5960	523	550	397	3131	348	4949
1991	598	679	387	3787	313	5764	552	601	413	3325	366	5257
1992	588	715	415	3778	416	5912	591	629	440	3474	386	5520
1993	606	717	396	4029	330	6078	588	632	420	3599	396	5635
1994	624	705	399	4018	346	6092	579	644	428	3627	404	5682
1995	637	715	412	4116	363	6243	610	641	432	3752	405	5840
1996	553	649	401	4019	357	5979	549	621	387	3768	410	5735
1997	410	480	294	3872	354	5410	417	475	293	3753	382	5320
1998	385	509	300	4130	373	5697	418	472	314	3845	401	5450
1999	389	494	294	4053	392	5622	421	449	314	3897	409	5490
2000	401	486	291	4168	407	5753	423	444	305	3978	417	5567
2001	433	479	277	4250	416	5855	431	429	311	4056	413	5640
2002	417	499	273	4252	459	5900	390	452	314	4094	416	5666
2003	438	494	302	4322	472	6028	401	463	287	4185	422	5758
2004	414	478	305	4367	502	6066	368	470	291	4219	438	5786

¹ Volkszählung

Fürstentum Liechtenstein
Bevölkerungsstatistik 31.12.2004

Wohnbevölkerung - Erwerbstätige seit 1960

Jahr	TOTAL		Erwerbstätige		
	Wohnbevölkerung	TOTAL	Sektor 1 Landwirtschaft, Forstwirtschaft u. Jagd	Sektor 2 Industrie, Handwerke u. Baugewerbe	Sektor 3 Dienstleistungen
IM GANZEN					
1960 ¹	16628	7575	962	4259	2354
1970 ¹	21350	10243	646	5669	3928
1980 ¹	25215	13000	517	6409	6074
1990 ¹	29032
1991	29386	14698	346	6267	8085
1992	29868	14528	336	5948	8244
1993	30310	14851	335	6049	8467
1994	30629	14759	329	6001	8429
1995	30923	15431	326	6139	8966
1996	31143	15741	316	6022	9403
1997	31320	15922	287	6005	9630
1998	32015	15855	303	6015	9537
1999	32426	16403	279	6047	10077
2000	32863	16725	278	6090	10357
2001	33525	16958	283	6172	10503
2002	33863	16863	306	6022	10535
2003	34294	16974	304	6006	10664
2004	34600	16985	302	5856	10827
IN PROZENT					
1960 ¹	100.0	45.6	5.8	25.6	14.2
1970 ¹	100.0	48.0	3.0	26.6	18.4
1980 ¹	100.0	51.6 ²	2.1	25.4	24.1
1990 ¹	100.0
1991	100.0	50.0	1.2	21.3	27.5
1992	100.0	48.6	1.1	19.9	27.6
1993	100.0	49.0	1.1	20.0	27.9
1994	100.0	48.2	1.1	19.6	27.5
1995	100.0	49.9	1.0	19.9	29.0
1996	100.0	50.5	1.0	19.3	30.2
1997	100.0	50.8	0.9	19.2	30.7
1998	100.0	49.5	0.9	18.8	29.8
1999	100.0	50.6	0.9	18.6	31.1
2000	100.0	50.9	0.8	18.5	31.5
2001	100.0	50.6	0.8	18.4	31.3
2002	100.0	49.8	0.9	17.8	31.1
2003	100.0	49.5	0.9	17.5	31.1
2004	100.0	49.1	0.9	16.9	31.3

¹ Volkszählung

Fürstentum Liechtenstein
Bevölkerungsstatistik 31.12.2004

Wohnbevölkerung - Nichterwerbstätige seit 1960

Jahr	Nichterwerbstätige						
	TOTAL	Rentner, Pensionierte, Unterstützte u. Arbeitslose	Hausfrauen, Kinder, Schüler, Studenten u. übrige Erwachsene	Arbeitslose	Kinder, Schüler u. Studenten	Hausfrauen u. Hausmänner	Rentner u. Pensionierte
IM GANZEN							
1960 ¹	9053	696	8357
1970 ¹	11107	1634	9473
1980 ¹	12215	*	*
1990 ¹
1991	14688	3436	11252
1992	15340	.	.	91	7114	5137	2998
1993	15459	.	.	298	7674	4287	3200
1994	15870	.	.	350	7939	4095	3486
1995	15492	.	.	515	7921	3842	3214
1996	15402	.	.	509	7756	3329	3808
1997	15398	.	.	479	7816	3275	3828
1998	16160	.	.	587	7927	3699	3947
1999	16023	.	.	592	8097	3421	3913
2000	16138	.	.	670	8141	3385	3942
2001	16567	.	.	701	8333	3493	4040
2002	17000	.	.	749	8378	3640	4233
2003	17320	.	.	970	8359	3655	4336
2003	17320	.	.	970	8359	3655	4336
2004	17615	.	.	995	8387	3728	4505
IN PROZENT							
1960 ¹	54.4	4.2	50.2
1970 ¹	52.0	7.6	44.4
1980 ¹	48.4	*	*
1990 ¹
1991	50.0	11.7	38.3
1992	51.4	.	.	0.3	23.8	17.2	10.1
1993	51.0	.	.	1.0	25.3	14.1	10.6
1994	51.8	.	.	1.1	25.9	13.4	11.4
1995	50.1	.	.	1.7	25.6	12.4	10.4
1996	49.5	.	.	1.6	24.9	10.8	12.2
1997	49.2	.	.	1.5	25.0	10.5	12.2
1998	50.5	.	.	1.8	24.8	11.6	12.3
1999	49.5	.	.	1.8	25.0	10.6	12.1
2000	49.1	.	.	2.0	24.8	10.3	12.0
2001	49.4	.	.	2.1	24.9	10.4	12.1
2002	50.2	.	.	2.2	24.7	10.7	12.5
2003	50.5	.	.	2.8	24.4	10.7	12.6
2004	50.9	.	.	2.9	24.2	10.8	13.0

¹ Volkszählung

Fürstentum Liechtenstein
Bevölkerungsstatistik 31.12.2004

Liechtensteinische Bürger nach Wohn- und Heimatgemeinde seit 1970

Jahr	Wohngemeinde											TOTAL Liechten- steiner	davon Nur Staats- bürger
	Vaduz	Triesen	Balzers	Triesen- berg	Schaan	Planken	Eschen	Mauren	Gamprin	Ruggell	Schellen- berg		
Im Fürstentum Liechtenstein wohnhafte Liechtensteiner TOTAL													
1970 ¹	2178	1760	1977	1496	2241	132	1459	1384	517	744	416	14304	29
1980 ¹	2403	1800	2185	1607	2511	200	1734	1603	573	853	444	15913	*
1990 ¹	2705	2056	2520	1770	2841	235	2039	1689	664	1048	556	18123	.
1995	2670	2209	2619	1863	2890	239	2159	1791	732	1102	566	18840	42
1996	2707	2322	2696	1902	3002	252	2229	1845	754	1130	590	19429	37
1997	2847	2508	2922	1991	3117	268	2361	1936	803	1212	625	20590	33
1998	2835	2586	2947	2001	3192	274	2375	1960	810	1239	649	20868	28
1999	2845	2687	3027	2028	3270	275	2380	2049	826	1246	681	21314	29
2000	2784	2752	3048	2034	3318	281	2440	2077	820	1279	710	21543	29
2001	2837	2858	3098	2043	3405	286	2497	2145	835	1295	731	22030	25
2002	2900	2883	3095	2046	3433	288	2531	2199	868	1325	729	22297	23
2003	2842	2934	3117	2037	3473	295	2580	2237	918	1359	716	22508	23
2004	2894	2925	3171	2032	3507	282	2588	2265	964	1400	720	22748	23
Bürger der Wohngemeinde													
1970 ¹	1083	1340	1803	1404	1277	115	1030	1152	367	689	359	10619	-
1980 ¹	1202	1278	1991	1479	1412	120	1202	1314	387	734	376	11495	-
1990 ¹
1995	1279	1339	2261	1551	1514	102	1409	1296	446	851	432	12480	-
1996	1287	1382	2311	1573	1622	109	1439	1334	451	876	445	12829	-
1997	1468	1487	2533	1670	1829	125	1503	1392	462	930	457	13856	-
1998	1458	1548	2563	1678	1866	125	1474	1387	464	931	468	13962	-
1999	1465	1598	2598	1706	1902	125	1491	1423	461	923	470	14162	-
2000	1432	1598	2599	1699	1920	127	1494	1437	455	942	486	14189	-
2001	1474	1661	2625	1684	1985	133	1520	1472	461	947	495	14457	-
2002	1515	1680	2643	1668	2016	134	1546	1481	467	949	489	14588	-
2003	1498	1701	2647	1663	2033	130	1583	1505	487	958	485	14690	-
2004	1502	1704	2669	1640	2036	131	1604	1520	497	970	484	14757	-
Bürger anderer Gemeinden des Fürstentums Liechtenstein in der Gemeinde wohnhaft													
1970	1095	420	174	92	964	17	429	232	150	55	57	3685	29
1980	1201	522	194	128	1099	80	532	289	186	119	68	4418	*
1990
1995	1391	870	358	312	1376	137	750	495	286	251	134	6360	42
1996	1420	940	385	329	1380	143	790	511	303	254	145	6600	37
1997	1379	1021	389	321	1288	143	858	544	341	282	168	6734	33
1998	1377	1038	384	323	1326	149	901	573	346	308	181	6906	28
1999	1380	1089	429	322	1368	150	889	626	365	323	211	7152	29
2000	1352	1154	449	335	1398	154	946	640	365	337	224	7354	29
2001	1363	1197	473	359	1420	153	977	673	374	348	236	7573	25
2002	1385	1203	452	378	1417	154	985	718	401	376	240	7709	23
2003	1344	1233	470	374	1440	165	997	732	431	401	231	7818	23
2004	1392	1221	502	392	1471	151	984	745	467	430	236	7991	23

¹ Volkszählung

Fürstentum Liechtenstein
Bevölkerungsstatistik 31.12.2004

Wohnbevölkerung nach Konfession seit 1930

Jahr	Wohnbevölkerung TOTAL	Liechtensteiner					Ausländer				
		TOTAL	römisch-katholisch	evangelisch	andere ¹ Konfess.	ohne Angabe	TOTAL	römisch-katholisch	evangelisch	andere ¹ Konfess.	ohne Angabe
1930	9948	8406	8230	175	1	.	1691	1451	236	4	.
1941	11094	9309	9251	54	4	.	1785	1332	365	88	.
1950	13757	11006	10850	146	10	.	2751	1944	741	66	.
1960	16628	12485	12301	175	9	.	4143	3051	949	143	.
1970	21350	14304	14015	260	19	10	7046	5232	1613	185	16
1980	25215	15913	15408	383	86	36	9302	6227	2225	806	44
1990	29032	18123	17307	515	171	130	10909	7331	2167	1275	136
2000	33307	21115	19179	678	499	759	12192	6943	2082	2551	616

Quelle: Volkszählung

¹ inkl. Konfessionslose

Da keine gesetzliche Grundlage für die Bearbeitung religiöser Daten besteht, erging eine Empfehlung des Datenschutzbeauftragten an das Zivilstandesamt und an das Ausländer- und Passamt, keine Daten über die Konfessionen mehr zu beschaffen, die Bearbeitung dieser Daten zu unterlassen und sie zu löschen. Die Empfehlung wurde befolgt. Somit sind diese jährlichen Auswertungen der Wohnbevölkerung nicht mehr möglich.

Fürstentum Liechtenstein
Bevölkerungsstatistik 31.12.2004

Glossar

GLOSSAR

1. ABKÜRZUNGEN

Zivilstand

L	ledig
V	verheiratet
W	verwitwet
T	getrennt
G	geschieden

2. BEGRIFFSERKLÄRUNGEN

Arbeitslose

Personen, die ohne Arbeit oder gegenwärtig für eine Beschäftigung verfügbar oder auf der Suche nach einer Beschäftigung sind. Die Anzahl der Arbeitslosen in der Statistik entspricht somit nicht den bei der Arbeitsvermittlung des Amtes für Volkswirtschaft gemeldeten Arbeitslosen.

Bevölkerung

Seit 1999 gelangt die Definition der *ständigen und nicht ständigen Bevölkerung* zur Anwendung. Gemäss *Eurostat* „...umfasst die Bevölkerung eines Landes alle Personen, Staatsangehörige und Ausländer, die im Wirtschaftsgebiet eines Landes ansässig sind. (...) Als im Land ansässig gelten alle Personen, die sich im Wirtschaftsgebiet dieses Landes für einen Zeitraum von länger als einem Jahr aufhalten oder aufhalten wollen (...).“ Siehe *ständige Bevölkerung* und *nicht ständige Bevölkerung*.

Branche

Siehe *NOGA*.

Drittausländer

Ausländische Staatsangehörige, die weder Schweizer- noch *EWB*-Bürger sind.

Einwohner

Die *ständige Bevölkerung* und die *nicht ständige Bevölkerung* zusammen bilden die Einwohner eines Landes. Siehe *ständige Bevölkerung* und *nicht ständige Bevölkerung*.

Erwerbstätige

Erwerbstätige sind Personen, die einer bezahlten Arbeit nachgehen oder die unentgeltlich in einem Betrieb (z.B. Familienbetrieb) tätig sind. In dieser Publikation werden auch die Erwerbstätigen mit einer Wochenarbeitszeit von 6 Stunden und weniger ausgewiesen. In der Publikation „Beschäftigungs- und Arbeitsplätzestatistik“ sind es nur die Erwerbstätigen mit mehr als 6 Stunden Wochenarbeitszeit.

Eurostat

Statistisches Amt der Europäischen Gemeinschaften

ESVG

Europäisches System Volkswirtschaftlicher Gesamtrechnungen

EWR-18 (Europäischer Wirtschaftsraum)

Belgien, Dänemark, Deutschland, Finnland, Frankreich, Griechenland, Grossbritannien, Irland, Island, Italien, Luxemburg, Niederlande, Norwegen, Österreich, Portugal, Schweden, Spanien und Liechtenstein

EWR-28 (Europäischer Wirtschaftsraum)

Belgien, Dänemark, Deutschland, Estland, Finnland, Frankreich, Griechenland, Grossbritannien, Irland, Island, Italien, Lettland, Litauen, Luxemburg, Malta, Niederlande, Norwegen, Österreich, Polen, Portugal, Schweden, Slowakei, Slowenien, Spanien, Tschechien, Ungarn, Zypern und Liechtenstein

Fremdenpolizeiliche Bewilligungstypen

Detaillierte Auskünfte über die fremdenpolizeilichen Bewilligungstypen erhalten Sie beim Ausländer- und Passamt. Per Datum der vorliegenden Statistik bestanden folgende Bewilligungstypen:

- Saisonbewilligung (A):

Diese Bewilligung können jene Ausländer erhalten, die eine Saisonstelle (max. bis zu 9 Monate pro Jahr) antreten und anschliessend wieder in ihre Heimat oder in einen Drittstaat zurückkehren. Saisonstellen gibt es vor allem im Bau-, Bauneben- und Gastgewerbe sowie in der Land- und Forstwirtschaft.

- Jahresaufenthaltsbewilligung (B):

Es besteht in der Regel kein Rechtsanspruch auf Erteilung der Bewilligung (B). Diese Bewilligung berechtigt unter gewissen Voraussetzungen zum Aufenthalt in Liechtenstein und zur Ausübung einer Erwerbstätigkeit. Sie kann auch gewissen Familienangehörigen erteilt werden. Die Dauer ist befristet. Auf entsprechendes Gesuch kann die Bewilligung verlängert werden.

- Niederlassungsbewilligung (C):

Der Jahresaufenthalter erhält die Niederlassungsbewilligung in der Regel erst nach einem ununterbrochenen Aufenthalt von 10 Jahren. Der Niedergelassene ist sodann dem liechtensteinischen Landesbürger mit Ausnahme von politischen Rechten (z.B. Wahl- und Stimmrecht) gleichgestellt.

- Vorläufig Aufgenommene (F):

Vorläufig Aufgenommene sind Personen, die bereits ein Asylverfahren durchlaufen haben, deren Rückkehr aber entweder nicht zulässig, nicht zumutbar oder technisch nicht möglich ist.

- Grenzgängerbewilligung (G):

Grenzgänger sind Personen, die im Ausland den Wohnsitz und in Liechtenstein ihren Arbeitsort haben und an jedem Arbeitstag zum Wohnort zurückkehren. Personen, die weder Schweizer noch Bürger eines EWR-Mitgliedstaates sind, benötigen eine Grenzgängerbewilligung.

- Grenzgängermeldebestätigung (GMB):

EWR-Bürger mit Wohnsitz im EWR-Raum, die einer Grenzgängertätigkeit nachgehen wollen, sind nicht bewilligungs-, sondern nur meldepflichtig. Die Meldung erfolgt durch den Arbeitgeber innert 10 Tagen nach Antritt der Stelle.

- Grenzüberschreitende Dienstleistung von selbständigen Erwerbstätigen (GDL):

Selbständige Erwerbstätige mit einer EWR-Staatsbürgerschaft und ohne Wohnsitz in Liechtenstein können eine grenzüberschreitende Dienstleistung erbringen. Als grenzüberschreitende Dienstleistung gilt eine zeitlich beschränkte Geschäftstätigkeit, welche im Regelfall gegen Entgelt erbracht wird. Mit dem Recht auf Dienstleistungserbringung entsteht kein Anspruch auf Wohnsitznahme in Liechtenstein.

- Grenzüberschreitende dauernde Geschäftstätigkeit (GDG):

Selbständige Erwerbstätige mit einer EWR-Staatsbürgerschaft und ohne Wohnsitz in Liechtenstein

können eine geschäftliche Niederlassung in Liechtenstein betreiben. Mit der geschäftlichen Niederlassung entsteht kein Anspruch auf Wohnsitznahme in Liechtenstein.

- Kurzaufenthaltsbewilligung (L):

Diese Bewilligung erhalten jene Ausländer, die sich zum Zweck einer kurzfristigen Erwerbstätigkeit oder zur Aus- und Weiterbildung in Liechtenstein aufhalten, insbesondere Praktikanten und Aupair-Angestellte.

- Asylwerber (N):

Ausländische Personen, die in Liechtenstein ein Asylgesuch gestellt haben und für die das Flüchtlingsgesetz anwendbar ist.

- Schutzbedürftige (S):

Kollektive Schutzgewährung wird für Gruppen von Personen ausgesprochen, die von allgemeiner Gewalt in ihrer Heimat betroffen sind und aus diesem Grund bei uns Schutz suchen. Über die kollektive Schutzgewährung für bestimmte Personengruppen entscheidet die Regierung. Sie kommt vor allem bei sehr grossem Zustrom wie beispielsweise während des Kosovo-Kriegs zum Tragen. Die Asylverfahren werden für die Dauer der kollektiven Schutzgewährung sistiert.

Hausfrauen/Hausmänner

Nichterwerbstätige die vorwiegend im eigenen Haushalt arbeiten oder *Nichterwerbstätige*, die ausschliesslich von ihren Vermögen und den Einkünften daraus leben.

Nichterwerbstätige

Die Nichterwerbstätigen setzen sich aus vier Kategorien zusammen:

- Arbeitslose
- Kinder, Schüler, Studenten
- Hausfrauen, Hausmänner
- Rentner, Pensionierte

NOGA

In der vorliegenden Publikation wird die Systematik der Wirtschaftszweige (NOGA) für die Zuteilung der Erwerbsbranche angewendet. Bei der NOGA (Nomenclature Générale des Activités économiques) handelt es sich um die schweizerische Version der Systematik der Wirtschaftszweige. Diese basiert auf der europäischen Klassifikation (NACE) und macht somit internationale Vergleiche möglich.

Rentner/Pensionierte

Personen, die Renten bzw. Pensionen erhalten und nicht mehr zu den *Erwerbstätigen* zählen. Im Dezember 2000 hatten Männer ab dem 65. Lebensjahr und Frauen ab dem 62. Lebensjahr Anspruch auf eine Altersrente.

Ständige Bevölkerung

Zur ständigen Bevölkerung in Liechtenstein zählen alle in Liechtenstein wohnhaften Liechtensteiner und Ausländer die 12 Monate in Liechtenstein wohnen oder beabsichtigen sich 12 Monate und länger in Liechtenstein aufzuhalten. Dies sind:

- in Liechtenstein wohnhafte Liechtensteiner
- Niedergelassene
- Jahresaufenthalter
- Zöllner und Angehörige
- Kurzaufenthalter, die länger als 12 Monate in Liechtenstein wohnen
- Vorläufig Aufgenommene, die länger als 12 Monate in Liechtenstein wohnen

Nicht ständige Bevölkerung

Nicht zur Bevölkerung gehören Personen, die sich voraussichtlich nur vorübergehend in Liechtenstein aufhalten. In den statistischen Tabellen als *nicht ständige Bevölkerung* bezeichnet. Dazu zählen in Liechtenstein die folgenden Personengruppen:

- Saisoniers
- Kurzaufenthalter, die weniger als 12 Monate in Liechtenstein wohnen
- Asylwerber
- Schutzbedürftige

Wegpendler

Personen, die in Liechtenstein wohnen und im Ausland arbeiten. Wegpendler sind alle Grenzgänger ins Ausland.

Wohnbevölkerung

Bis Ende 1998 kamen folgende Definitionen zur Anwendung:

- Wohnbevölkerung
Liechtensteiner und Ausländer (*Niedergelassene, Jahresaufenthalter, Kurzaufenthalter* und Flüchtlinge sowie Schweizer *Zöllner und Angehörige*, die ihren wirtschaftlichen Wohnort in Liechtenstein haben. *Saisoniers* zählen nicht zur Wohnbevölkerung).
- Ständige ausländische Wohnbevölkerung
Jahresaufenthalter und *Niedergelassene* bilden die ständige ausländische Wohnbevölkerung.

Speziell bei der Berechnung des Ausländeranteils sorgten diese zwei Definitionen nach *fremdenpolizeilichen Bewilligungstypen* für Verwirrung. Seit 1999 kommt die Definition nach Aufenthaltszeit bzw. beabsichtigter Aufenthaltszeit zur Anwendung. Siehe *Bevölkerung*.

Zöllner und Angehörige

In Liechtenstein wohnhafte eidgenössische Zollbeamte mit Angehörigen (zivilrechtlicher Wohnsitz in Buchs/SG).

Zupendler

Personen, die im Ausland wohnen und in Liechtenstein arbeiten. Zupendler sind alle Grenzgänger aus dem Ausland. In dieser Publikation werden auch die Zupendler mit einer Wochenarbeitszeit von 6 Stunden und weniger ausgewiesen. In der Publikation „Beschäftigungs- und Arbeitsplätzestatistik“ sind es nur die Zupendler mit mehr als 6 Stunden Wochenarbeitszeit.

3. ZEICHENERKLÄRUNGEN

- Ein Strich an Stelle einer Zahl bedeutet Null (nichts).
- . Ein Punkt an Stelle einer Zahl bedeutet, dass die Zahlenabgabe nicht möglich ist, weil die begrifflichen Voraussetzungen dazu fehlen.
- * Ein Stern an Stelle einer Zahl bedeutet, dass die Zahlenangabe nicht erhältlich oder nicht erhoben oder aus Datenschutzgründen unterblieben ist.