

Fürstentum
Liechtenstein

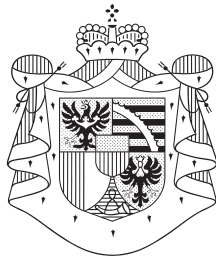

**Bevölkerungs-
statistik**

31. Dezember 2003

**Amt für
Volkswirtschaft**
9490 Vaduz

INHALTSVERZEICHNIS

	Seite
EINLEITUNG	
Einleitung	4
Übersicht: Bevölkerung und Erwerbstätigkeit	10
Grafiken	12
TABELLEN STÄNDIGE BEVÖLKERUNG	
Ständige Bevölkerung - Gesamt	
Ständige Bevölkerung nach Kategorie und Wohngemeinde	16
Ausländeranteil nach Wohngemeinde	17
Ständige Bevölkerung nach Heimat, Geschlecht, Zivilstand	17
Ständige Bevölkerung nach Staatsbürgerschaft und Wohngemeinde - Übersicht	18
Ständige Bevölkerung nach Staatsbürgerschaft, Geschlecht und Wohngemeinde	20
Ständige Bevölkerung - Liechtenstein	
Bürger nach Heimat- und Wohngemeinde	26
Ständige Bevölkerung - Niedergelassene	
Niedergelassene nach Staatsbürgerschaft, Geschlecht und Wohngemeinde	28
Anwesenheitsdauer der Niedergelassenen nach Staatsbürgerschaft	30
Ständige Bevölkerung - Jahresaufenthalter	
Jahresaufenthalter nach Staatsbürgerschaft, Geschlecht und Wohngemeinde	32
Anwesenheitsdauer der Jahresaufenthalter nach Staatsbürgerschaft	34
Ständige Bevölkerung - Zöllner und Angehörige	
Zöllner und Angehörige nach Staatsbürgerschaft, Geschlecht und Wohngemeinde	36
Ständige Bevölkerung - Kurzaufenthalter (Länger als 12 Monate in FL)	
Kurzaufenthalter nach Staatsbürgerschaft, Geschlecht und Wohngemeinde	38
Kurzaufenthalter nach Zulassungsgrund und Geschlecht	38
Ständige Bevölkerung - Vorläufig Aufgenommene	
Vorläufig Aufgenommene nach Staatsbürgerschaft, Geschlecht und Wohngemeinde	40
Altersaufbau ständige Bevölkerung	
Ständige Bevölkerung nach Geburtsjahr, Geschlecht und Heimat	42
Ständige Bevölkerung nach Geburtsjahr, Geschlecht und Zivilstand	44
Erwerbstätige ständige Bevölkerung - Gesamt	
Ständige Bevölkerung nach Erwerbsbranche und Wohngemeinde - Übersicht	48
Im Inland tätige ständige Bevölkerung nach Erwerbsbranche und Wohngemeinde	49
Im Inland tätige ständige Bevölkerung nach Erwerbsbranche und Kategorie	50
Im Inland tätige ständige Bevölkerung nach Staatsbürgerschaft und Wohngemeinde	51
Im Ausland tätige ständige Bevölkerung nach Erwerbsbranche und Wohngemeinde	53
Im Ausland tätige ständige Bevölkerung nach Erwerbsbranche, Heimat und Geschlecht	54
Im Ausland tätige ständige Bevölkerung nach Erwerbsbranche und Kategorie	55
Im Ausland tätige ständige Bevölkerung nach Staatsbürgerschaft und Wohngemeinde	56
Erwerbstätige ständige Bevölkerung - Liechtensteiner	
Liechtensteiner nach Erwerbsbranche und Wohngemeinde - Übersicht	58
Im Inland tätige Liechtensteiner nach Erwerbsbranche und Wohngemeinde	59
Im Ausland tätige Liechtensteiner nach Erwerbsbranche und Wohngemeinde	60

Fürstentum Liechtenstein
Bevölkerungsstatistik 31.12.2003

Erwerbstätige ständige Bevölkerung - Niedergelassene

Erwerbstätige Niedergelassene nach Staatsbürgerschaft, Geschlecht und Wohngemeinde	62
Erwerbstätige Niedergelassene nach Erwerbsbranche und Staatsbürgerschaft	64
Erwerbstätige Niedergelassene nach Erwerbsbranche und Geschlecht	66

Erwerbstätige ständige Bevölkerung - Jahresaufenthalter

Erwerbstätige Jahresaufenthalter nach Staatsbürgerschaft, Geschlecht und Wohngemeinde	68
Erwerbstätige Jahresaufenthalter nach Erwerbsbranche und Staatsbürgerschaft	70
Erwerbstätige Jahresaufenthalter nach Erwerbsbranche und Geschlecht	72

Erwerbstätige ständige Bevölkerung - Zöllner und Angehörige

Erwerbstätige Zöllner und Angehörige nach Staatsbürgerschaft, Geschlecht und Wohngemeinde	74
Erwerbstätige Zöllner und Angehörige nach Erwerbsbranche und Geschlecht	74
Erwerbstätige Zöllner und Angehörige nach Erwerbsbranche und Staatsbürgerschaft	74

Erwerbstätige ständige Bevölkerung - Kurzaufenthalter (Länger als 12 Monate in FL)

Erwerbstätige Kurzaufenthalter nach Staatsbürgerschaft, Geschlecht und Wohngemeinde	76
Erwerbstätige Kurzaufenthalter nach Erwerbsbranche und Geschlecht	76
Erwerbstätige Kurzaufenthalter nach Erwerbsbranche und Staatsbürgerschaft	76

Erwerbstätige ständige Bevölkerung - Vorläufig Aufgenommene

Erwerbstätige vorläufig Aufgenommene nach Staatsbürgerschaft, Geschlecht und Wohngemeinde	78
Erwerbstätige vorläufig Aufgenommene nach Erwerbsbranche und Geschlecht	78
Erwerbstätige vorläufig Aufgenommene nach Erwerbsbranche und Staatsbürgerschaft	78

TABELLEN NICHT STÄNDIGE BEVÖLKERUNG

Nicht zur ständigen Bevölkerung gehörend - Kurzaufenthalter (bis 12 Monate in FL)

Kurzaufenthalter nach Staatsbürgerschaft, Geschlecht und Wohngemeinde	80
Kurzaufenthalter nach Staatsbürgerschaft Geschlecht und Erwerbsbranche	83

Nicht zur ständigen Bevölkerung gehörend - Saisoniers

Saisoniers nach Staatsbürgerschaft, Geschlecht und Wohngemeinde	86
Saisoniers nach Erwerbsbranche, Geschlecht und Staatsbürgerschaft	86

Nicht zur ständigen Bevölkerung gehörend - Asylwerber, Schutzbedürftige und vorläufig Aufgenommene (bis 12 Monate in FL)

Asylwerber, Schutzbedürftige, vorläufig Aufgenommene nach Staatsbürgerschaft und Wohngemeinde	88
Asylwerber, Schutzbedürftige, vorläufig Aufgenommene nach Erwerbsbranche, Geschlecht und Staatsbürgerschaft	88

VERGLEICHSTABELLEN

Wohnbevölkerung seit 1960 nach Gemeinden	90
Wohnbevölkerung nach Altersgruppen, Heimat und Geschlecht seit 1960	91
Wohnbevölkerung - Erwerbstätige seit 1960	92
Wohnbevölkerung - Nichterwerbstätige seit 1960	93
Liechtensteinische Bürger nach Wohn- und Heimatgemeinde seit 1970	94
Wohnbevölkerung nach Konfession seit 1960	95

GLOSSAR

Abkürzungen	98
Begriffserklärungen	98
Zeichenerklärungen	101

1. Einleitung

Die Bevölkerungsstatistik erscheint zweimal jährlich mit den Stichtagen 30. Juni und 31. Dezember. Laut *Eurostat*, dem Statistischen Amt der Europäischen Gemeinschaften, „...umfasst die Bevölkerung eines Landes alle Personen, Staatsangehörige und Ausländer, die im Wirtschaftsgebiet eines Landes ansässig sind. (...). Als im Land ansässig gelten alle Personen, die sich im Wirtschaftsgebiet dieses Landes für einen Zeitraum von länger als einem Jahr aufhalten oder aufhalten wollen (...).“ Deshalb wird seit 1999 zwischen der *ständigen und nicht ständigen Bevölkerung* unterschieden. Dabei zählen zur *nicht ständigen Bevölkerung* jene Personen, die sich voraussichtlich nur vorübergehend im Land aufhalten; also gemäss *Eurostat* nicht als in Liechtenstein ansässig gelten. Genaue Erläuterungen und Begriffserklärungen finden Sie unter Glossar im hinteren Teil dieser Publikation.

Als Grundlage für die Ermittlung des Bevölkerungsstandes dient die Datenbank „Zentrale Personenverwaltung“ der Landesverwaltung. Das Ausländer- und Passamt aktualisiert die Ausländerinnen und Ausländer, das Amt für Volkswirtschaft die Liechtensteinerinnen und Liechtensteiner. Die Bevölkerungsstatistik wird auch aufgrund der Meldungen der Einwohnerkontrollen der elf Gemeinden mutiert. Das Amt für Volkswirtschaft vergleicht alljährlich per 31. Dezember den Bevölkerungstand der Gemeinden mit dem Register des Landes.

2. Zur ständigen Bevölkerung gehörend

2.1 Wohnbevölkerung

Zur ständigen Bevölkerung zählen die im Land wohnhaften liechtensteinischen Staatsangehörigen, die ausländischen Niedergelassenen und Jahresaufenthalter sowie Zöllner und Angehörige. Weiters dazu gerechnet werden die Kurzaufenthalter und die vorläufig Aufgenommenen, die bereits länger als 12 Monate in Liechtenstein leben.

Die ständige Bevölkerung Liechtensteins nahm im Jahre 2003 (2002) um 431 (338) Personen oder 1.3% (1.0%) zu und erreichte am 31. Dezember den Stand von 34294 (33863) Personen. Der Anteil der Frauen betrug 50.8% (50.9%) oder 17413 (17232) Personen. In Klammern die Werte des Vorjahres.

Ständige Bevölkerung nach Gemeinden	2003	2002	Veränderung	
			Personen	%
Oberland	22594	22454	140	0.6%
Vaduz	5005	5038	-33	-0.7%
Triesen	4633	4558	75	1.6%
Balzers	4353	4312	41	1.0%
Triesenberg	2591	2607	-16	-0.6%
Schaan	5639	5573	66	1.2%
Planken	373	366	7	1.9%
Unterland	11700	11409	291	2.6%
Eschen	3993	3886	107	2.8%
Mauren	3625	3516	109	3.1%
Gamprin	1301	1229	72	5.9%
Ruggell	1834	1805	29	1.6%
Schellenberg	947	973	-26	-2.7%
Liechtenstein	34294	33863	431	1.3%

Die stärksten prozentualen Zunahmen im Jahre 2003 (2002) waren in Gamprin mit 5.9% (1.8%), in Mauren mit 3.1% (1.7%) und in Eschen mit 2.8% (0.6%) zu verzeichnen. Gesamthaft wuchs das Liechtensteiner Unterland mit 2.6% (1.3%) erneut stärker als das Oberland mit 0.6% (0.8%). In drei Gemeinden wurden Bevölkerungsrückgänge registriert. In Schellenberg reduzierte sich die Bevölkerung um 2.7% (26 Personen), in Vaduz um 0.7% (33 Personen) und in Triesenberg um 0.6% (16 Personen).

2.2 Ausländeranteil

Im Jahre 2003 erhöhte sich der Ausländeranteil nur leicht. Er lag am 31. Dezember bei 34.4% (34.2%). Innert Jahresfrist stieg die Anzahl der ausländischen ständigen Bevölkerung um 220 (71) Personen von 11566 auf 11786.

	2003	2002
▪ Niedergelassene	7453	7506
▪ Jahresaufenthalter	4275	3988
▪ Zöllner und Angehörige	30	31
▪ Kurzaufenthalter, die länger als 12 Monate in Liechtenstein wohnen	5	19
▪ Vorläufig Aufgenommenen, die länger als 12 Monate in Liechtenstein wohnen	23	22

	2003		2002	
	Personen	Anteil	Personen	Anteil
Liechtensteiner	22508	65.6%	22297	65.8%
Ausländer	11786	34.4%	11566	34.2%
Ständige Bevölkerung	34294	100.0%	33863	100.0%

Die ständige Bevölkerung mit Liechtensteiner Pass wuchs im gleichen Zeitraum um 211 (267) Personen von 22297 auf 22508 an.

Ausländer nach ausgewählten Staaten

	2003		2002	
	im Ganzen	Anteil	im Ganzen	Anteil
▪ Schweiz	3653	31.0%	3693	31.9%
▪ Österreich	2042	17.3%	1996	17.3%
▪ Italien	1176	10.0%	1127	9.7%
▪ Deutschland	1174	10.0%	1140	9.9%
▪ Türkei	881	7.5%	887	7.7%
▪ Andere Staaten	2860	24.3%	2723	23.5%
TOTAL	11786	100.0%	11566	100.0%
davon EWR	5703	48.4%	5500	47.6%

2.3 Liechtensteiner/innen nach Wohn- und Bürgerrecht

Bürger/innen der Wohngemeinde

65% der Liechtensteiner/innen wohnten in ihrer Heimatgemeinde. Dieser Anteil schwankte zwischen 44% in Planken und 85% in Balzers.

Jahr	Vaduz	Triesen	Balzers	Triesenberg	Schaan	Planken	Eschen	Mauren	Gamprin	Ruggell	Schellenberg	Liechtenstein
1970 ¹	50%	76%	91%	94%	57%	87%	71%	83%	71%	93%	86%	74%
1980 ¹	50%	71%	91%	92%	56%	60%	69%	82%	68%	86%	85%	72%
1990 ¹
2000 ¹	51%	58%	85%	84%	58%	45%	61%	69%	56%	74%	69%	66%
2002	52%	58%	85%	82%	59%	47%	61%	67%	54%	72%	67%	66%
2003	53%	58%	85%	82%	59%	44%	61%	67%	53%	70%	68%	65%

¹Volkszählung

2.4 Altersgruppen

Ständige Bevölkerung (Wohnbevölkerung) nach Altersgruppen und Geschlecht

Seit 1990 hat sich die prozentuale Aufteilung nach Altersgruppen und Geschlecht nur unwesentlich verschoben. Im Vergleich zu anderen europäischen Staaten waren im Jahre 2000 in Liechtenstein die Altersgruppen der 15 bis 64 Jährigen überdurchschnittlich stark vertreten. In der EU betrug der Anteil 66.9% und in Liechtenstein 71.0%. Die Anteile der Kinder und der älteren Menschen lagen dagegen unter dem EU-Schnitt. Der Anteil der Kinder im Alter von unter 15 Jahren betrug in der EU 16.8% und in Liechtenstein 18.5%. Die Altersgruppe 65 Jahre und älter hatte in der EU einen Anteil von 16.3% und in Liechtenstein nur 10.5%. Die Ursache dafür liegt im hohen Anteil ausländischer Einwohner, die im arbeitsfähigen Alter und damit in relativ jungen Jahren ins Land gekommen sind und bei Erreichen des Pensionsalters oft wieder in ihre Heimatländer zurückkehren.

Jahr	Altersgruppen männlich						Altersgruppen weiblich					
	0 - 6	7 - 14	15 - 19	20 - 64	65+	Gesamt	0 - 6	7 - 14	15 - 19	20 - 64	65+	Gesamt
	Prozent											
1960 ¹	14.6%	15.1%	8.7%	54.5%	7.2%	100.0%	13.7%	14.3%	9.4%	53.9%	8.7%	100.0%
1970 ¹	14.0%	14.4%	8.7%	56.4%	6.6%	100.0%	13.6%	13.9%	8.2%	55.2%	9.1%	100.0%
1980 ¹	9.8%	13.3%	8.1%	61.4%	7.3%	100.0%	9.6%	13.0%	7.9%	59.0%	10.6%	100.0%
1990 ¹	9.2%	10.4%	7.1%	65.3%	7.9%	100.0%	8.6%	9.7%	7.1%	62.6%	12.0%	100.0%
2000 ¹	8.7%	10.4%	6.4%	65.9%	8.5%	100.0%	8.4%	9.5%	6.0%	63.7%	12.4%	100.0%
2002	8.5%	10.4%	6.1%	66.1%	8.9%	100.0%	8.1%	9.5%	5.9%	63.9%	12.6%	100.0%
2003	8.4%	10.1%	6.4%	66.2%	8.9%	100.0%	7.9%	9.5%	5.8%	64.1%	12.6%	100.0%
	Personen											
1960 ¹	1185	1226	705	4429	585	8130	1168	1213	801	4579	737	8498
1970 ¹	1481	1528	919	5984	704	10616	1455	1497	884	5921	977	10734
1980 ¹	1232	1664	1012	7691	920	12519	1217	1651	997	7489	1342	12696
1990 ¹	1337	1511	1025	9443	1149	14465	1254	1420	1038	9113	1742	14567
2000 ¹	1398	1672	1031	10576	1361	16038	1419	1599	1009	10719	2079	16825
2002	1415	1728	1020	10985	1483	16631	1401	1634	1019	11014	2164	17232
2003	1415	1703	1082	11171	1510	16881	1382	1656	1014	11159	2202	17413

Jahr	Altersgruppen männlich						Altersgruppen weiblich					
	0 - 6	7 - 14	15 - 19	20 - 64	65+	Gesamt	0 - 6	7 - 14	15 - 19	20 - 64	65+	Gesamt
	Liechtensteiner											
1960 ¹	950	1047	532	3203	480	6212	923	1000	535	3252	563	6273
1970 ¹	1006	1190	606	3699	540	7041	987	1120	558	3872	726	7263
1980 ¹	711	1056	719	4331	687	7504	717	1057	621	4992	1048	8435
1990 ¹	767	871	624	5393	850	8505	731	870	641	5982	1394	9618
2000 ¹	997	1186	740	6408	954	10285	996	1155	704	6741	1662	11258
2002	998	1229	747	6733	1024	10731	1011	1182	705	6920	1748	11566
2003	977	1209	780	6849	1038	10853	981	1193	727	6974	1780	11655
	Ausländer											
1960 ¹	235	179	173	1226	105	1918	245	213	266	1327	174	2225
1970 ¹	475	338	313	2285	164	3575	468	377	326	2049	251	3471
1980 ¹	521	608	293	3360	233	5015	500	594	376	2497	294	4261
1990 ¹	570	640	401	4050	299	5960	523	550	397	3131	348	4949
2000 ¹	401	486	291	4168	407	5753	423	444	305	3978	417	5567
2002	417	499	273	4252	459	5900	390	452	314	4094	416	5666
2003	438	494	302	4322	472	6028	401	463	287	4185	422	5758

¹ Volkszählung

Fürstentum Liechtenstein
Bevölkerungsstatistik 31.12.2003

Stimm- und Wahlberechtigte

Laut der Verfassung des Fürstentums Liechtenstein steht in Landesangelegenheiten allen Liechtensteinerinnen und Liechtensteinern das Stimm- und Wahlrecht zu, sofern sie das 18. Lebensjahr vollendet und im Lande einen ordentlichen Wohnsitz haben. Per 31.12.2003 waren somit die Jahrgänge 1985 und ältere stimm- und wahlberechtigt. Das waren 17250 Personen.

Bevölkerungsanteile und Bevölkerungsquotienten

Der Anteil der unter 20-Jährigen an der Bevölkerung ist seit längerer Zeit rückläufig. Im Jahre 1980 betrug er 30.8% und im Jahre 2003 nur noch 24.1%. Setzt man jedoch die unter 20-Jährigen ins Verhältnis zu den 20 bis 64-Jährigen (Jugendquotient), so ist der Rückgang bedeutend grösser. Der Jugendquotient betrug in Jahre 1980 51.2% und im Jahre 2003 nur noch 37.0%.

Der Altersquotient, das Verhältnis der 65-Jährigen und Älteren zu den 20 bis 64-Jährigen, hat sich von 1980 (14.9%) bis 2003 (16.6%) weniger stark verändert als der Jugendquotient.

	Jahr						
	1960	1970	1980	1990	2000	2002	2003
Anteil an der ständigen Bevölkerung							
Anteil unter 20-Jährige	37.9%	36.4%	30.8%	26.1%	24.7%	24.3%	24.1%
Anteil 20 bis unter 65-Jährige	54.2%	55.8%	60.2%	63.9%	64.8%	65.0%	65.1%
Anteil 65-Jährige und Ältere	8.0%	7.9%	9.0%	10.0%	10.5%	10.8%	10.8%
Anteil 80-Jährige und Ältere an 65-Jährige und Ältere	14.8%	14.8%	15.4%	20.8%	23.3%	24.7%	25.2%
Quotienten							
Jugendquotient in % ¹	69.9%	65.2%	51.2%	40.9%	38.2%	37.4%	37.0%
Alterquotient in % ²	14.7%	14.1%	14.9%	15.6%	16.2%	16.6%	16.6%
Gesamtquotient in % ³	84.6%	79.3%	66.1%	56.5%	54.3%	53.9%	53.6%

¹ Unter 20-Jährige im Verhältnis zu den 20-64 Jährigen

² 65-Jährige und Ältere im Verhältnis zu den 20-64 Jährigen

³ Unter 20-Jährige und 65-Jährige und Ältere im Verhältnis zu den 20-64 Jährigen

2.5 Bevölkerungsbewegung

Die Wanderbewegung wird nicht eigens statistisch erfasst. Im Wandersaldo sind auch allfällige rechnerische Differenzen enthalten. Der errechnete Wandersaldo ergibt sich aus der Differenz von Bevölkerungszuwachs und Geburtenüberschuss.

	2003	2002	2001
Liechtensteiner/inne - Zuwachs zum Vorjahr	211	267	487
abzüglich Einbürgerungen	-182	-202	-397
abzüglich Geburtenüberschuss	-76	-141	-117
= Wandergewinn Liechtensteiner	<u>-47</u>	<u>-76</u>	<u>-27</u>
Ausländer/innen - Zuwachs zum Vorjahr	220	71	175
zuzüglich Einbürgerungen	182	202	397
abzüglich Geburtenüberschuss	-54	-39	-64
= Wandergewinn Ausländer	<u>348</u>	<u>234</u>	<u>508</u>
Bevölkerung Gesamt - Zuwachs zum Vorjahr	431	338	662
abzüglich Geburtenüberschuss	-130	-180	-181
= Wandergewinn Gesamt	<u>301</u>	<u>158</u>	<u>481</u>

Die ständige Bevölkerung wuchs im Jahre 2003 um 431 Personen. Der Geburtenüberschuss betrug bei 437 Geburten und 217 Todesfällen 130 Personen. Somit waren insgesamt 301 Personen mehr zugewandert als im gleichen Zeitraum wegzogen. Nach Staatsbürgerschaft betrachtet beträgt der Wandergewinn bei den Ausländern 348 Personen; bei den Liechtensteinern hingegen lagen die Wegzüge um 47 Personen höher als die Zuzüge.

3. Nicht zur ständigen Bevölkerung gehörend

3.1 Am Stichtag in Liechtenstein wohnhaft

Am 31. Dezember 2003 (31.12.2002) waren insgesamt 476 (551) Personen registriert, die sich voraussichtlich nur vorübergehend in Liechtenstein aufhalten (ohne Zupendler aus dem Ausland und Touristen). Dies sind

- 13 (10) Saisoniers
- 382 (427) Kurzaufenthalter, die weniger als 12 Monate in Liechtenstein wohnen
- 81 (114) Asylwerber, Schutzbedürftige und vorläufig Aufgenommene

4. Erwerbstätige ständige Bevölkerung

Ende 2003 (2002) waren 16974 (16863) der in Liechtenstein wohnhaften Personen erwerbstätig. Die Quote der Erwerbstätigen an der Bevölkerung lag bei 49.5% (49.8%).

Jahr	Wohnbevölkerung	Erwerbstätige	Quote	Nichterwerbstätige
1960 ¹	16628	7575	45.6%	9053
1970 ¹	21350	9336	43.7%	12014
1980 ¹	25215	12266	48.6%	12949
1990 ¹	29032	13898	47.9%	15134
2000 ¹	32863	16725	50.9%	16138
2002	33863	16863	49.8%	17000
2003	34294	16974	49.5%	17320

¹ Volkszählung

Erwerbstätige ständige Bevölkerung nach Wirtschaftssektoren	2003		2002	
	Anzahl	Quote	Anzahl	Quote
Sektor 1 Land- und Forstwirtschaft	304	1.8%	306	1.8%
Sektor 2 Industrie, Handwerk, Baugewerbe	6006	35.4%	6022	35.7%
Sektor 3 Dienstleistungen	10664	62.8%	10535	62.5%
Gesamt	16974	100.0%	16863	100.0%

Die obigen **Erwerbstätigen** entsprechen nicht der Gesamtbeschäftigung in Liechtenstein. Um diese festzustellen, sind die erwerbstätige nicht ständige Bevölkerung und die Auslandspendler (Zu- und Wegpendler) mitzuberechnen. Insgesamt waren gemäss der Beschäftigungs- und Arbeitsplätzestatistik am 31. Dezember 2003 (2002) in Liechtenstein 29055 (28814) Personen beschäftigt. Mehr über die Beschäftigten in Liechtenstein finden Sie in der Statistischen Publikation „Beschäftigungs- und Arbeitsplätzestatistik“.

Wiedergabe mit Quellenangabe gestattet.

Diese Publikation und weitere Statistiken finden Sie im Internet unter www.avw.llv.li.

Fürstentum Liechtenstein
Bevölkerungsstatistik 31.12.2003

Übersicht: Bevölkerung und Erwerbstätigkeit

Pos.	31.12.2003	31.12.2002
1. Ständige Bevölkerung Total	34294	33863
2. Liechtensteiner	22508	22297
3. Ausländer	11786	11566
<i>nach Kategorie:</i>		
4. Niedergelassene	7453	7506
5. Jahresaufenthalter	4275	3988
6. Kurzaufenthalter (länger als 12 Monate in FL)	5	19
7. Vorläufig Aufgenommene (länger als 12 Monate in FL)	23	22
8. Zöllner und Angehörige	30	31
<i>nach Nationalität:</i>		
9. EWR-Bürger	5703	5500
10. CH-Bürger	3653	3693
11. Drittausländer	2430	2373
<i>Anteil Ausländer (3.) an ständiger Bevölkerung (1.)</i>	<i>34.4%</i>	<i>34.2%</i>
<i>Anteil EWR (9.) an ständiger Bevölkerung (1.)</i>	<i>16.6%</i>	<i>16.2%</i>
<i>Anteil EWR (9.) an Ausländer (3.)</i>	<i>48.4%</i>	<i>47.6%</i>
12. Ständige Bevölkerung: Erwerbstätige	16974	16863
13. Liechtensteiner	10590	10520
14. Selbständige	643	654
15. Unselbständige	9947	9866
16. Ausländer	6384	6343
17. Selbständige	271	275
18. Unselbständige	6113	6068
19. <i>davon Kurzaufenthalter (länger als 12 Monate in FL)</i>	<i>5</i>	<i>11</i>
20. EWR-Bürger	3297	3232
21. Selbständige	141	144
22. Unselbständige	3156	3'088
23. <i>davon Kurzaufenthalter (länger als 12 Monate in FL)</i>	<i>3</i>	<i>8</i>
24. CH-Bürger	2052	2062
25. Selbständige	117	119
26. Unselbständige	1935	1'943
27. <i>davon Kurzaufenthalter (länger als 12 Monate in FL)</i>	<i>-</i>	<i>-</i>
28. Drittausländer	1035	1049
29. Selbständige	13	12
30. Unselbständige	1022	1'037
31. <i>davon Kurzaufenthalter (länger als 12 Monate in FL)</i>	<i>-</i>	<i>3</i>
<i>Anteil Ausländer (16.) an Erwerbstätige (12.)</i>	<i>37.6%</i>	<i>37.6%</i>
<i>Anteil EWR (20.) an Erwerbstätige (12.)</i>	<i>19.4%</i>	<i>19.2%</i>
<i>Anteil EWR (20.) an Ausländer (16.)</i>	<i>51.6%</i>	<i>51.0%</i>
32. Ständige Bevölkerung: Nichterwerbstätige	17320	17000
33. Liechtensteiner	11918	11777
34. Ausländer	5402	5223
35. EWR-Bürger	2'406	2268
36. CH-Bürger	1'601	1631
37. Drittausländer	1'395	1324
<i>Anteil Ausländer (34.) an Nichterwerbstätige (32.)</i>	<i>31.2%</i>	<i>30.7%</i>
<i>Anteil EWR (35.) an Nichterwerbstätige (32.)</i>	<i>13.9%</i>	<i>13.3%</i>
<i>Anteil EWR (35.) an Ausländer (34.)</i>	<i>44.5%</i>	<i>43.4%</i>

Fürstentum Liechtenstein
Bevölkerungsstatistik 31.12.2003

Pos.	31.12.2003	31.12.2002
38. Ständige Bevölkerung mit unbekannter Erwerbsstellung	-	-
39. Liechtensteiner	-	-
40. Ausländer	-	-
41. EWR-Bürger	-	-
42. CH-Bürger	-	-
43. Drittausländer	-	-
<i>Anteil</i> Ausländer (40.) an Personen unbekannter Erwerbsstellung (38.)	-	-
<i>Anteil</i> EWR (41.) an Personen mit unbekannter Erwerbsstellung (38.)	-	-
<i>Anteil</i> EWR (41.) an Ausländer (40.)	-	-
44. Nicht ständige Bevölkerung	491	561
45. Kurzaufenthalter (weniger als 12 Monate in FL)	391	435
46. EWR-Bürger	234	178
47. CH-Bürger	16	14
48. Drittausländer	141	130
49. Saisoniers	13	10
50. EWR-Bürger	12	9
51. CH-Bürger	1	1
52. Drittausländer	-	-
53. Asylwerber, Schutzbedürftige und vorläufig Aufgenommene (weniger als 12 Monate in FL)	87	116
54. EWR-Bürger	-	-
55. CH-Bürger	-	-
56. Drittausländer	87	116
57. Nicht ständige Bevölkerung mit Erwerbstätigkeit in FL	320	462
58. Kurzaufenthalter (weniger als 12 Monate in FL)	301	347
59. EWR-Bürger	178	233
60. CH-Bürger	10	9
61. Drittausländer	113	105
62. Saisoniers	13	10
63. EWR-Bürger	12	9
64. CH-Bürger	1	1
65. Drittausländer	-	-
66. Asylwerber, Schutzbedürftige und vorläufig Aufgenommene (weniger als 12 Monate in FL)	6	10
67. EWR-Bürger	-	-
68. CH-Bürger	-	-
69. Drittausländer	6	10

Grafiken

Wohnbevölkerung

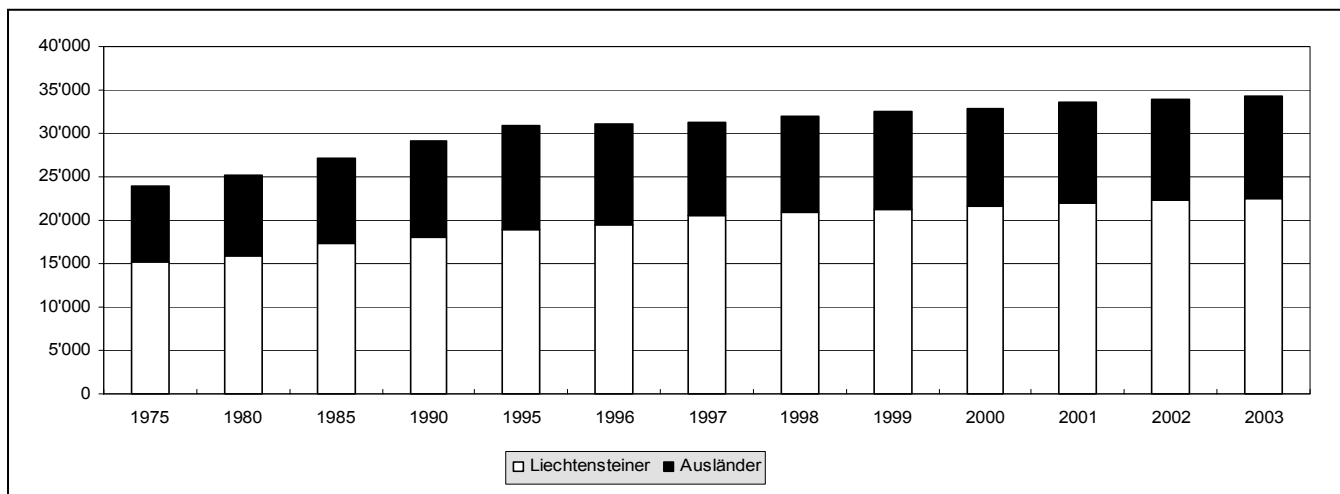

Ausländeranteil

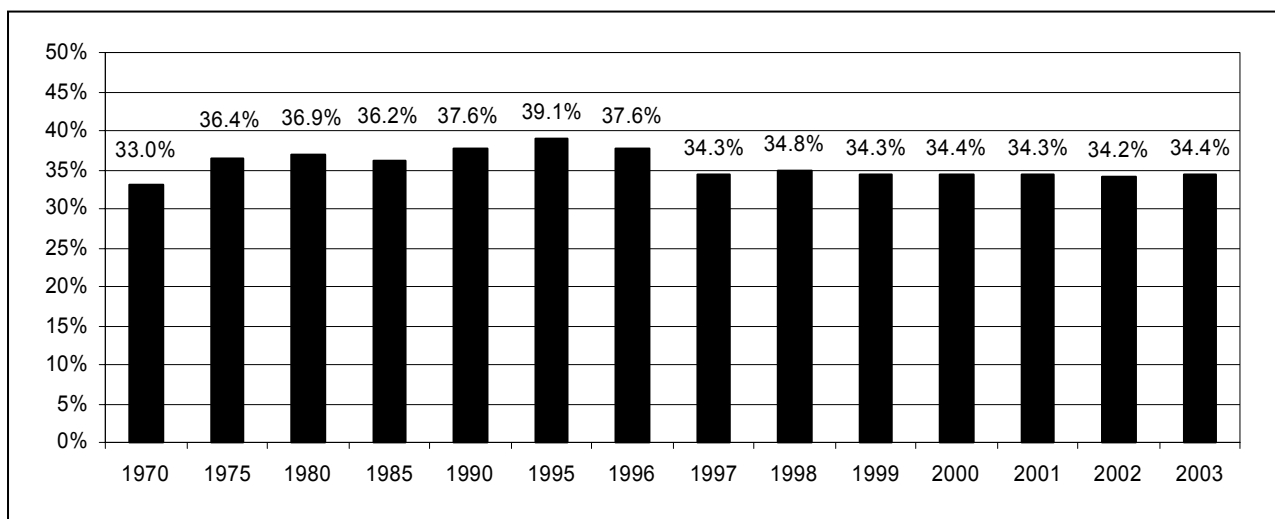

Wohnbevölkerung nach Gemeinden

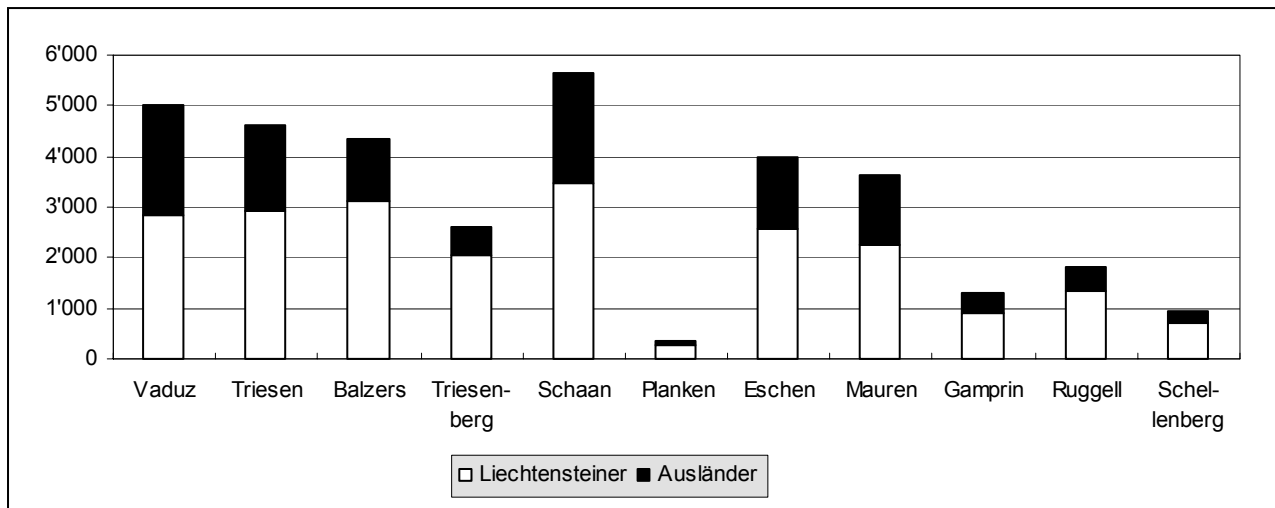

Erwerbstätigkeit

Erwerbstätige Wohnbevölkerung

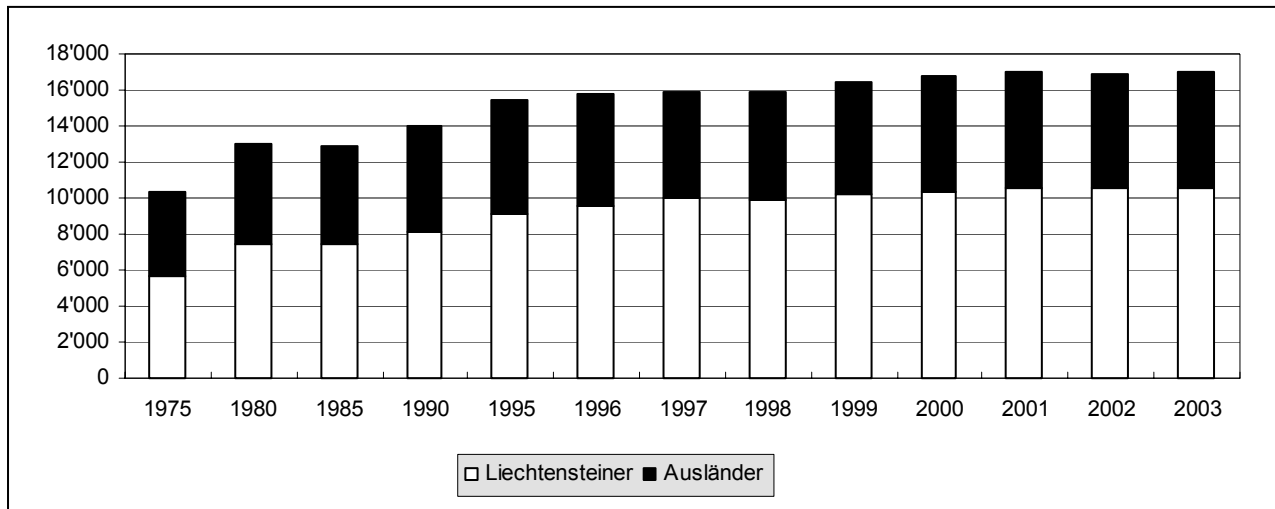

Erwerbstätige Liechtensteiner¹

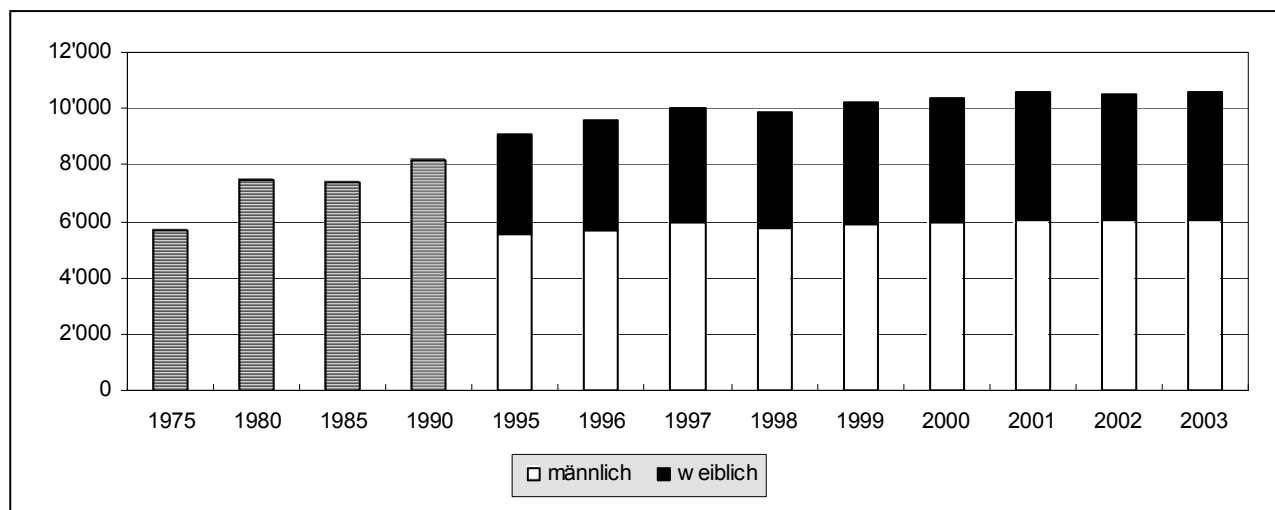

Erwerbstätige Ausländer¹

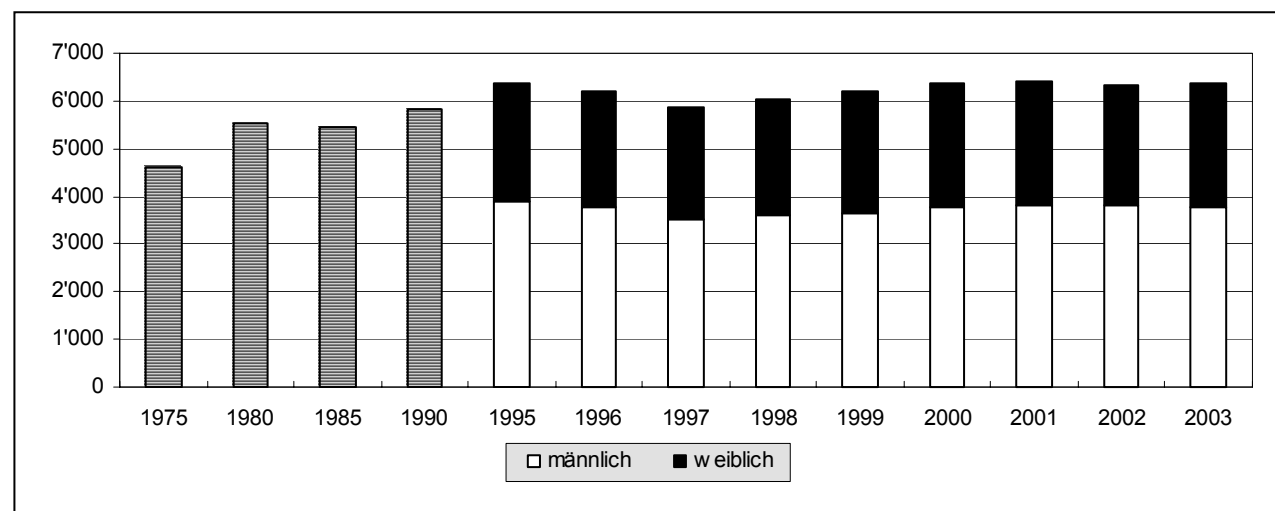

¹ Unterscheidung männlich/weiblich erst ab 1992 möglich

Fürstentum Liechtenstein
Bevölkerungsstatistik 31.12.2003

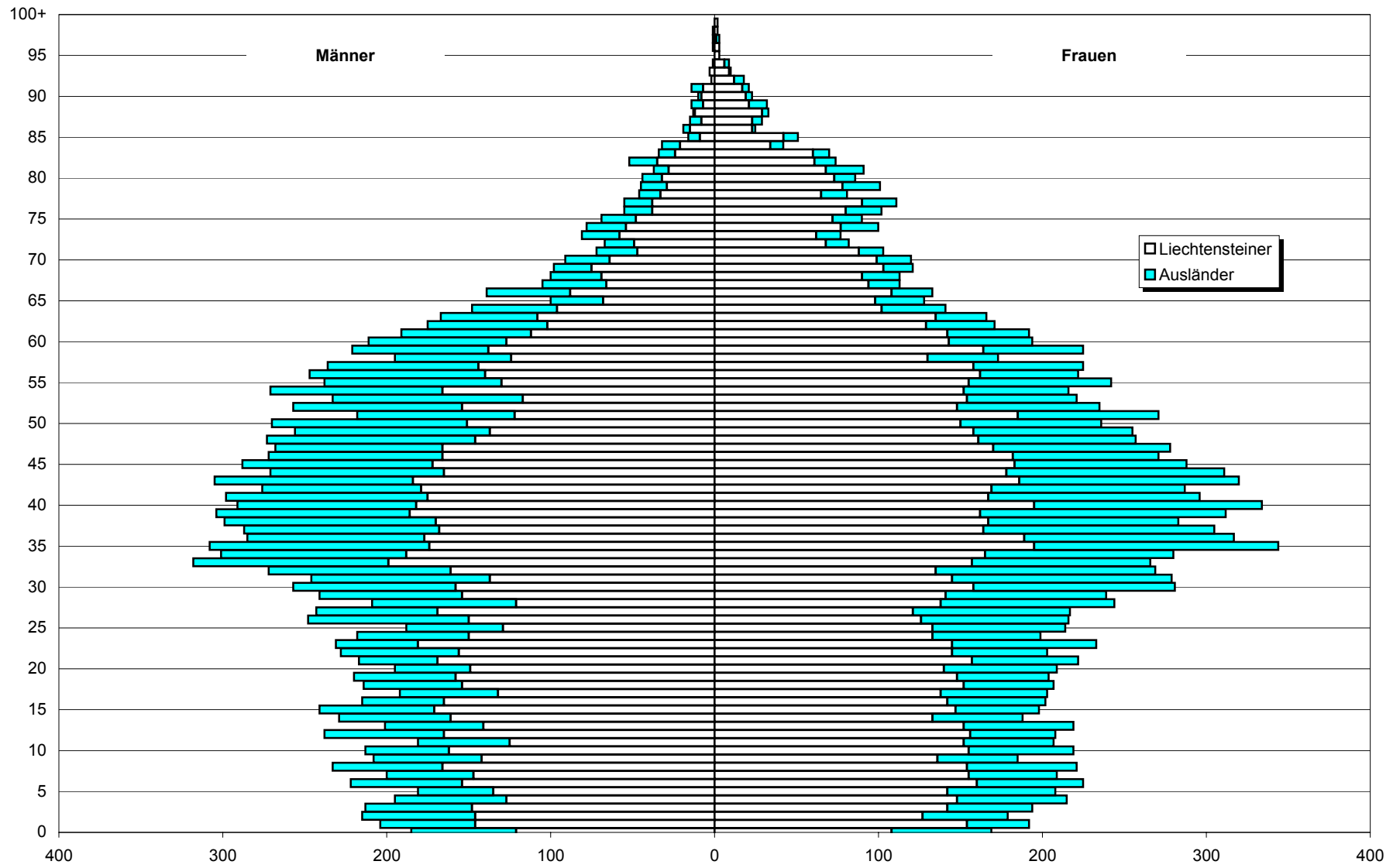

Ständige Bevölkerung

Gesamt

Fürstentum Liechtenstein
Bevölkerungsstatistik 31.12.2003

Stichtag: 31.12.2003 (303) Dezember / BST3010

Ständige Bevölkerung nach Kategorie und Wohngemeinde

	Wohngemeinde											Total
	Vaduz	Triesen	Balzers	Triesenberg	Schaan	Planken	Eschen	Mauren	Gamprin	Ruggell	Schellenberg	
Liechtenstein	2842	2934	3117	2037	3473	295	2580	2237	918	1359	716	22508
männlich	1360	1392	1515	1008	1650	152	1250	1041	464	663	358	10853
weiblich	1482	1542	1602	1029	1823	143	1330	1196	454	696	358	11655
Niedergelassene	1467	1094	762	282	1326	54	914	879	225	295	155	7453
Schweiz	564	473	326	143	452	27	292	295	87	140	71	2870
männlich	257	231	178	86	226	16	147	153	52	78	27	1451
weiblich	307	242	148	57	226	11	145	142	35	62	44	1419
EU/EWR Länder	644	406	323	118	673	24	332	370	72	117	59	3138
männlich	292	206	164	61	343	11	181	198	32	62	20	1570
weiblich	352	200	159	57	330	13	151	172	40	55	39	1568
Drittländer	259	215	113	21	201	3	290	214	66	38	25	1445
männlich	121	107	63	13	96	2	150	99	34	19	13	717
weiblich	138	108	50	8	105	1	140	115	32	19	12	728
Jahresaufenthalter	694	600	473	271	835	24	491	479	157	176	75	4275
Schweiz	77	132	98	41	126	6	79	92	27	46	29	753
männlich	42	71	44	20	54	4	43	56	19	24	12	389
weiblich	35	61	54	21	72	2	36	36	8	22	17	364
EU/EWR Länder	476	342	285	136	566	15	254	276	80	91	41	2562
männlich	263	190	176	78	307	8	124	153	47	53	18	1417
weiblich	213	152	109	58	259	7	130	123	33	38	23	1145
Drittländer	141	126	90	94	143	3	158	111	50	39	5	960
männlich	60	63	43	44	64	2	80	47	26	13	1	443
weiblich	81	63	47	50	79	1	78	64	24	26	4	517
Kurzaufenthalter	1	-	1	1	1	-	1	-	-	-	-	5
EU/EWR Länder	1	-	-	1	1	-	-	-	-	-	-	3
männlich	1	-	-	-	-	-	-	-	-	-	-	1
weiblich	-	-	-	1	1	-	-	-	-	-	-	2
Drittländer	-	-	1	-	-	-	1	-	-	-	-	2
männlich	-	-	1	-	-	-	1	-	-	-	-	2
Vorläufig Aufgenommene	1	5	-	-	3	-	5	9	-	-	-	23
Drittländer	1	5	-	-	3	-	5	9	-	-	-	23
männlich	1	3	-	-	2	-	3	4	-	-	-	13
weiblich	-	2	-	-	1	-	2	5	-	-	-	10
Zöllner und Angehörige	-	-	-	-	1	-	2	21	1	4	1	30
Schweiz	-	-	-	-	1	-	2	21	1	4	1	30
männlich	-	-	-	-	1	-	2	16	1	4	1	25
weiblich	-	-	-	-	-	-	-	5	-	-	-	5
Total	5005	4633	4353	2591	5639	373	3993	3625	1301	1834	947	34294

Fürstentum Liechtenstein
Bevölkerungsstatistik 31.12.2003

Stichtag: 31.12.2003 (303) Dezember / BST3020

Ausländeranteil nach Wohngemeinde

	Wohngemeinde											Total
	Vaduz	Triesen	Balzers	Triesenberg	Schaan	Planken	Eschen	Mauren	Gamprin	Ruggell	Schellenberg	
Liechtensteiner	57.0%	63.0%	72.0%	79.0%	62.0%	79.0%	65.0%	62.0%	71.0%	74.0%	76.0%	65.6%
Ausländer	43.0%	37.0%	28.0%	21.0%	38.0%	21.0%	35.0%	38.0%	29.0%	26.0%	24.0%	34.4%

Stichtag: 31.12.2003 (303) Dezember / BST3025

Ständige Bevölkerung nach Heimat Geschlecht, Zivilstand und Wohngemeinde

	Wohngemeinde											Total
	Vaduz	Triesen	Balzers	Triesenberg	Schaan	Planken	Eschen	Mauren	Gamprin	Ruggell	Schellenberg	
Liechtensteiner	2842	2934	3117	2037	3473	295	2580	2237	918	1359	716	22508
männlich	1360	1392	1515	1008	1650	152	1250	1041	464	663	358	10853
ledig	678	722	817	518	808	86	652	551	252	357	195	5636
verheiratet	579	581	628	431	727	58	509	442	186	279	150	4570
verwitwet	23	20	18	13	29	4	18	15	5	4	2	151
getrennt	4	6	5	6	10	-	5	6	3	1	1	47
geschieden	76	63	47	40	76	4	66	27	18	22	10	449
weiblich	1482	1542	1602	1029	1823	143	1330	1196	454	696	358	11655
ledig	584	677	714	446	800	55	592	524	201	319	164	5076
verheiratet	582	602	690	441	736	67	510	514	194	301	147	4784
verwitwet	168	147	128	100	155	8	146	87	30	47	26	1042
getrennt	13	9	8	5	8	2	6	4	2	5	1	63
geschieden	135	107	62	37	124	11	76	67	27	24	20	690
Ausländer	2163	1699	1236	554	2166	78	1413	1388	383	475	231	11786
männlich	1037	871	669	302	1093	43	731	726	211	253	92	6028
ledig	417	300	226	111	390	12	271	261	70	84	31	2173
verheiratet	533	490	397	170	625	28	407	409	124	153	57	3393
verwitwet	15	17	8	1	14	-	8	5	1	1	1	71
getrennt	7	10	3	1	4	-	2	5	2	-	1	35
geschieden	65	54	35	19	60	3	43	46	14	15	2	356
weiblich	1126	828	567	252	1073	35	682	662	172	222	139	5758
ledig	425	284	202	94	388	14	244	265	62	72	68	2118
verheiratet	511	446	313	136	562	19	381	340	99	130	60	2997
verwitwet	81	31	24	10	48	-	19	17	6	7	2	245
getrennt	7	4	3	-	4	-	2	1	-	1	1	23
geschieden	102	63	25	12	71	2	36	39	5	12	8	375
Total	5005	4633	4353	2591	5639	373	3993	3625	1301	1834	947	34294

Fürstentum Liechtenstein
Bevölkerungsstatistik 31.12.2003

Stichtag: 31.12.2003 (303) Dezember / BST3030

Ständige Bevölkerung nach Staatsbürgerschaft und Wohngemeinde - Übersicht

	Wohngemeinde											Total
	Vaduz	Triesen	Balzers	Triesenberg	Schaan	Planken	Eschen	Mauren	Gamprin	Ruggell	Schellenberg	
Liechtenstein	2842	2934	3117	2037	3473	295	2580	2237	918	1359	716	22508
Liechtenstein	2842	2934	3117	2037	3473	295	2580	2237	918	1359	716	22508
männlich	1360	1392	1515	1008	1650	152	1250	1041	464	663	358	10853
weiblich	1482	1542	1602	1029	1823	143	1330	1196	454	696	358	11655
Schweiz	641	605	424	184	579	33	373	408	115	190	101	3653
Schweiz	641	605	424	184	579	33	373	408	115	190	101	3653
männlich	299	302	222	106	281	20	192	225	72	106	40	1865
weiblich	342	303	202	78	298	13	181	183	43	84	61	1788
EU/EWR Länder	1121	748	608	255	1240	39	586	646	152	208	100	5703
Belgien	-	6	-	4	1	-	1	5	-	-	-	17
männlich	-	3	-	3	1	-	-	3	-	-	-	10
weiblich	-	3	-	1	-	-	1	2	-	-	-	7
Dänemark	7	6	-	1	-	1	-	6	-	-	-	21
männlich	5	4	-	1	-	1	-	3	-	-	-	14
weiblich	2	2	-	-	-	-	-	3	-	-	-	7
Deutschland	245	120	97	96	230	18	130	100	34	66	38	1174
männlich	118	63	55	50	121	10	75	57	17	34	9	609
weiblich	127	57	42	46	109	8	55	43	17	32	29	565
Finnland	-	-	-	-	-	-	-	1	-	-	-	1
männlich	-	-	-	-	-	-	-	1	-	-	-	1
Frankreich	13	9	-	6	6	-	7	7	2	2	3	55
männlich	8	3	-	2	2	-	3	6	1	2	2	29
weiblich	5	6	-	4	4	-	4	1	1	-	1	26
Griechenland	2	4	1	1	62	-	4	1	5	-	-	80
männlich	1	3	1	1	30	-	2	1	1	-	-	40
weiblich	1	1	-	-	32	-	2	-	4	-	-	40
Grossbritannien	7	6	3	7	5	-	4	5	-	3	1	41
männlich	4	4	3	5	2	-	3	3	-	2	1	27
weiblich	3	2	-	2	3	-	1	2	-	1	-	14
Irland	1	-	-	-	5	-	-	1	-	-	-	7
männlich	-	-	-	-	3	-	-	-	-	-	-	3
weiblich	1	-	-	-	2	-	-	1	-	-	-	4
Island	-	1	-	-	-	-	-	-	-	-	-	1
weiblich	-	1	-	-	-	-	-	-	-	-	-	1
Italien	222	172	304	34	185	2	95	118	20	21	3	1176
männlich	130	114	186	25	112	1	57	70	13	14	2	724
weiblich	92	58	118	9	73	1	38	48	7	7	1	452
Luxemburg	2	1	-	-	2	-	-	-	-	-	-	5
männlich	1	1	-	-	1	-	-	-	-	-	-	3
weiblich	1	-	-	-	1	-	-	-	-	-	-	2
Niederlande	6	17	9	2	13	-	3	2	1	-	1	54
männlich	4	9	3	1	8	-	1	1	1	-	1	29
weiblich	2	8	6	1	5	-	2	1	-	-	-	25
Norwegen	1	1	1	1	3	-	-	-	-	1	-	8
männlich	-	-	1	-	3	-	-	-	-	-	-	4
weiblich	1	1	-	1	-	-	-	-	-	1	-	4
Österreich	390	244	118	81	371	18	265	337	66	101	51	2042
männlich	172	111	53	37	175	7	124	169	29	55	22	954
weiblich	218	133	65	44	196	11	141	168	37	46	29	1088

Fürstentum Liechtenstein
Bevölkerungsstatistik 31.12.2003

Stichtag: 31.12.2003 (303) Dezember / BST3030

Ständige Bevölkerung nach Staatsbürgerschaft und Wohngemeinde - Übersicht

		Wohngemeinde											Total
		Vaduz	Triesen	Balzers	Triesenberg	Schaan	Planken	Eschen	Mauren	Gamprin	Ruggell	Schellenberg	
Portugal		140	133	70	21	73	-	36	39	9	4	3	528
	männlich	76	63	34	13	40	-	19	23	7	1	1	277
	weiblich	64	70	36	8	33	-	17	16	2	3	2	251
Schweden		10	1	1	-	3	-	1	-	2	1	-	19
	männlich	2	1	1	-	2	-	-	-	2	1	-	9
	weiblich	8	-	-	-	1	-	1	-	-	-	-	10
Spanien		75	27	4	1	281	-	40	24	13	9	-	474
	männlich	35	17	3	1	150	-	21	14	8	6	-	255
	weiblich	40	10	1	-	131	-	19	10	5	3	-	219
Drittländer		401	346	204	115	347	6	454	334	116	77	30	2430
Bosnien-Herzegowina		75	29	13	6	79	-	61	56	10	2	1	332
	männlich	34	14	4	4	40	-	29	27	4	-	-	156
	weiblich	41	15	9	2	39	-	32	29	6	2	1	176
Jugoslawien BR		56	84	60	79	63	1	67	39	30	16	9	504
	männlich	26	51	34	42	33	1	42	17	17	9	6	278
	weiblich	30	33	26	37	30	-	25	22	13	7	3	226
Kroatien		31	17	1	5	33	-	12	13	1	2	-	115
	männlich	15	9	1	5	13	-	5	5	-	1	-	54
	weiblich	16	8	-	-	20	-	7	8	1	1	-	61
Mazedonien		13	10	28	-	11	1	20	30	-	-	-	113
	männlich	6	7	16	-	6	1	10	15	-	-	-	61
	weiblich	7	3	12	-	5	-	10	15	-	-	-	52
Slowenien		13	5	-	-	14	-	18	2	1	4	-	57
	männlich	2	4	-	-	2	-	10	-	-	2	-	20
	weiblich	11	1	-	-	12	-	8	2	1	2	-	37
Türkei		132	137	47	2	75	-	230	157	63	24	14	881
	männlich	69	66	27	-	41	-	121	77	33	9	8	451
	weiblich	63	71	20	2	34	-	109	80	30	15	6	430
Andere		81	64	55	23	72	4	46	37	11	29	6	428
	männlich	30	22	25	6	27	2	17	9	6	11	-	155
	weiblich	51	42	30	17	45	2	29	28	5	18	6	273
Total		5005	4633	4353	2591	5639	373	3993	3625	1301	1834	947	34294

Fürstentum Liechtenstein
Bevölkerungsstatistik 31.12.2003

Stichtag: 31.12.2003 (303) Dezember / BST3040

Ständige Bevölkerung nach Staatsbürgerschaft Geschlecht und Wohngemeinde

		Wohngemeinde											
		Vaduz	Triesen	Balzers	Triesenberg	Schaan	Planken	Eschen	Mauren	Gamprin	Ruggell	Schellenberg	Total
Ägypten		2	1	1	-	-	-	1	1	1	-	-	7
	männlich	2	1	1	-	-	-	1	1	1	-	-	7
Algerien		1	-	-	-	-	-	-	-	-	-	-	1
	männlich	1	-	-	-	-	-	-	-	-	-	-	1
Angola		-	1	-	-	-	-	-	-	-	-	-	1
	männlich	-	1	-	-	-	-	-	-	-	-	-	1
Argentinien		5	-	-	-	1	-	-	1	-	-	-	7
	männlich	2	-	-	-	-	-	-	-	-	-	-	2
	weiblich	3	-	-	-	1	-	-	1	-	-	-	5
Armenien		-	-	-	-	3	-	5	-	-	-	-	8
	männlich	-	-	-	-	2	-	3	-	-	-	-	5
	weiblich	-	-	-	-	1	-	2	-	-	-	-	3
Australien		2	1	-	1	-	-	1	-	-	-	-	5
	männlich	2	-	-	-	-	-	-	-	-	-	-	2
	weiblich	-	1	-	1	-	-	1	-	-	-	-	3
Bahamas		1	-	-	-	-	-	-	-	-	-	-	1
	weiblich	1	-	-	-	-	-	-	-	-	-	-	1
Bangladesh		-	-	-	-	-	-	1	-	-	-	-	1
	weiblich	-	-	-	-	-	-	1	-	-	-	-	1
Belarus (Weissrussland)		2	2	-	-	-	-	-	-	-	-	-	4
	männlich	-	1	-	-	-	-	-	-	-	-	-	1
	weiblich	2	1	-	-	-	-	-	-	-	-	-	3
Belgien		-	6	-	4	1	-	1	5	-	-	-	17
	männlich	-	3	-	3	1	-	-	3	-	-	-	10
	weiblich	-	3	-	1	-	-	1	2	-	-	-	7
Bolivien		-	1	-	-	-	-	-	-	-	-	-	1
	weiblich	-	1	-	-	-	-	-	-	-	-	-	1
Bosnien-Herzegowina		75	29	13	6	79	-	61	56	10	2	1	332
	männlich	34	14	4	4	40	-	29	27	4	-	-	156
	weiblich	41	15	9	2	39	-	32	29	6	2	1	176
Brasilien		12	6	9	2	6	-	3	4	-	3	-	45
	männlich	4	1	3	-	1	-	2	1	-	2	-	14
	weiblich	8	5	6	2	5	-	1	3	-	1	-	31
Bulgarien		4	-	-	-	-	-	-	-	-	-	-	4
	weiblich	4	-	-	-	-	-	-	-	-	-	-	4
Chile		1	-	-	-	-	-	-	1	-	-	-	2
	männlich	1	-	-	-	-	-	-	-	-	-	-	1
	weiblich	-	-	-	-	-	-	-	1	-	-	-	1
China (Volksrepublik)		-	-	34	-	9	-	-	-	-	-	-	43
	männlich	-	-	16	-	5	-	-	-	-	-	-	21
	weiblich	-	-	18	-	4	-	-	-	-	-	-	22
Costa Rica		-	-	-	-	1	-	-	-	-	1	-	2
	männlich	-	-	-	-	1	-	-	-	-	-	-	1
	weiblich	-	-	-	-	-	-	-	-	-	1	-	1
Dänemark		7	6	-	1	-	1	-	6	-	-	-	21
	männlich	5	4	-	1	-	1	-	3	-	-	-	14
	weiblich	2	2	-	-	-	-	-	3	-	-	-	7
Deutschland		245	120	97	96	230	18	130	100	34	66	38	1174
	männlich	118	63	55	50	121	10	75	57	17	34	9	609
	weiblich	127	57	42	46	109	8	55	43	17	32	29	565
Dominikanische Republik		7	3	1	1	1	-	4	2	1	1	-	21
	männlich	2	1	1	-	-	-	3	-	-	1	-	8
	weiblich	5	2	-	1	1	-	1	2	1	-	-	13
Ecuador		2	1	-	-	1	-	-	2	-	-	-	6
	männlich	-	-	-	-	-	-	-	1	-	-	-	1
	weiblich	2	1	-	-	1	-	-	1	-	-	-	5

Fürstentum Liechtenstein
Bevölkerungsstatistik 31.12.2003

Stichtag: 31.12.2003 (303) Dezember / BST3040

Ständige Bevölkerung nach Staatsbürgerschaft Geschlecht und Wohngemeinde

		Wohngemeinde											Total
		Vaduz	Triesen	Balzers	Triesenberg	Schaan	Planken	Eschen	Mauren	Gamprin	Ruggell	Schellenberg	
Elfenbeinküste		-	-	-	-	-	-	-	-	1	-	-	1
	männlich	-	-	-	-	-	-	-	-	1	-	-	1
Estland		-	-	1	-	-	-	-	-	-	-	-	1
	weiblich	-	-	1	-	-	-	-	-	-	-	-	1
Finnland		-	-	-	-	-	-	-	1	-	-	-	1
	männlich	-	-	-	-	-	-	-	1	-	-	-	1
Frankreich		13	9	-	6	6	-	7	7	2	2	3	55
	männlich	8	3	-	2	2	-	3	6	1	2	2	29
	weiblich	5	6	-	4	4	-	4	1	1	-	1	26
Gambia		-	1	-	-	-	-	-	-	-	-	-	1
	männlich	-	1	-	-	-	-	-	-	-	-	-	1
Ghana		-	1	-	-	-	-	-	-	-	-	-	1
	männlich	-	1	-	-	-	-	-	-	-	-	-	1
Griechenland		2	4	1	1	62	-	4	1	5	-	-	80
	männlich	1	3	1	1	30	-	2	1	1	-	-	40
	weiblich	1	1	-	-	32	-	2	-	4	-	-	40
Grossbritannien		7	6	3	7	5	-	4	5	-	3	1	41
	männlich	4	4	3	5	2	-	3	3	-	2	1	27
	weiblich	3	2	-	2	3	-	1	2	-	1	-	14
Guatemala		-	-	-	-	1	-	-	-	-	-	-	1
	männlich	-	-	-	-	1	-	-	-	-	-	-	1
Guinea		-	-	-	-	-	1	-	-	-	1	-	2
	männlich	-	-	-	-	-	-	-	-	-	1	-	1
	weiblich	-	-	-	-	-	1	-	-	-	-	-	1
Indien		-	-	-	-	1	-	-	3	-	-	-	4
	männlich	-	-	-	-	-	-	-	1	-	-	-	1
	weiblich	-	-	-	-	1	-	-	2	-	-	-	3
Indonesien		-	1	-	-	-	-	2	-	-	-	-	3
	männlich	-	-	-	-	-	-	1	-	-	-	-	1
	weiblich	-	1	-	-	-	-	1	-	-	-	-	2
Iran		-	1	-	-	1	-	-	-	-	-	-	2
	männlich	-	1	-	-	1	-	-	-	-	-	-	2
Irland		1	-	-	-	5	-	-	1	-	-	-	7
	männlich	-	-	-	-	3	-	-	-	-	-	-	3
	weiblich	1	-	-	-	2	-	-	1	-	-	-	4
Island		-	1	-	-	-	-	-	-	-	-	-	1
	weiblich	-	1	-	-	-	-	-	-	-	-	-	1
Israel		-	1	-	-	-	-	-	-	-	-	-	1
	weiblich	-	1	-	-	-	-	-	-	-	-	-	1
Italien		222	172	304	34	185	2	95	118	20	21	3	1176
	männlich	130	114	186	25	112	1	57	70	13	14	2	724
	weiblich	92	58	118	9	73	1	38	48	7	7	1	452
Japan		4	-	-	-	-	-	2	1	-	-	-	7
	männlich	4	-	-	-	-	-	-	-	-	-	-	4
	weiblich	-	-	-	-	-	-	2	1	-	-	-	3
Jordanien		-	-	1	-	-	-	-	-	-	-	-	1
	männlich	-	-	1	-	-	-	-	-	-	-	-	1
Jugoslawien (Bundesrepublik)		56	84	60	79	64	1	67	39	30	16	9	505
	männlich	26	51	34	42	33	1	42	17	17	9	6	278
	weiblich	30	33	26	37	31	-	25	22	13	7	3	227
Kanada		1	1	-	-	-	1	2	-	1	-	-	6
	männlich	1	-	-	-	-	1	1	-	1	-	-	4
	weiblich	-	1	-	-	-	-	1	-	-	-	-	2
Kasachstan		2	-	-	-	-	-	-	-	-	-	-	2
	weiblich	2	-	-	-	-	-	-	-	-	-	-	2

Fürstentum Liechtenstein
Bevölkerungsstatistik 31.12.2003

Stichtag: 31.12.2003 (303) Dezember / BST3040

Ständige Bevölkerung nach Staatsbürgerschaft Geschlecht und Wohngemeinde

		Wohngemeinde											Total
		Vaduz	Triesen	Balzers	Triesenberg	Schaan	Planken	Eschen	Mauren	Gamprin	Ruggell	Schellenberg	
Kolumbien		1	3	-	-	1	1	3	3	-	-	-	12
	männlich	-	1	-	-	1	-	1	-	-	-	-	3
	weiblich	1	2	-	-	-	1	2	3	-	-	-	9
Korea (Republik Korea)		-	-	-	-	-	-	-	-	1	-	-	1
	weiblich	-	-	-	-	-	-	-	-	1	-	-	1
Kroatien		31	17	1	5	33	-	12	13	1	2	-	115
	männlich	15	9	1	5	13	-	5	5	-	1	-	54
	weiblich	16	8	-	-	20	-	7	8	1	1	-	61
Kuba		-	-	-	-	2	-	1	-	-	-	-	3
	männlich	-	-	-	-	1	-	1	-	-	-	-	2
	weiblich	-	-	-	-	1	-	-	-	-	-	-	1
Laos		-	-	-	-	-	-	1	-	-	-	-	1
	weiblich	-	-	-	-	-	-	1	-	-	-	-	1
Lettland		-	3	-	-	-	-	-	-	-	-	-	3
	weiblich	-	3	-	-	-	-	-	-	-	-	-	3
Libanon		1	-	-	-	-	-	-	-	-	-	-	1
	männlich	1	-	-	-	-	-	-	-	-	-	-	1
Liechtenstein		2842	2934	3117	2037	3473	295	2580	2237	918	1359	716	22508
	männlich	1360	1392	1515	1008	1650	152	1250	1041	464	663	358	10853
	weiblich	1482	1542	1602	1029	1823	143	1330	1196	454	696	358	11655
Luxemburg		2	1	-	-	2	-	-	-	-	-	-	5
	männlich	1	1	-	-	1	-	-	-	-	-	-	3
	weiblich	1	-	-	-	1	-	-	-	-	-	-	2
Malta		-	1	-	-	-	-	-	-	-	-	-	1
	weiblich	-	1	-	-	-	-	-	-	-	-	-	1
Marokko		-	1	1	1	1	-	-	2	-	1	-	7
	männlich	-	-	-	-	1	-	-	-	-	-	-	1
	weiblich	-	1	1	1	-	-	-	2	-	1	-	6
Mazedonien		13	10	28	-	11	1	20	30	-	-	-	113
	männlich	6	7	16	-	6	1	10	15	-	-	-	61
	weiblich	7	3	12	-	5	-	10	15	-	-	-	52
Mexico		1	3	-	-	2	-	-	1	-	-	-	7
	männlich	-	1	-	-	1	-	-	-	-	-	-	2
	weiblich	1	2	-	-	1	-	-	1	-	-	-	5
Moldau		-	-	-	-	2	-	-	-	-	-	-	2
	weiblich	-	-	-	-	2	-	-	-	-	-	-	2
Niederlande		6	17	9	2	13	-	3	2	1	-	1	54
	männlich	4	9	3	1	8	-	1	1	1	-	1	29
	weiblich	2	8	6	1	5	-	2	1	-	-	-	25
Nigeria		-	1	-	-	-	-	-	-	-	1	-	2
	männlich	-	1	-	-	-	-	-	-	-	1	-	2
Norwegen		1	1	1	1	3	-	-	-	-	1	-	8
	männlich	-	-	1	-	3	-	-	-	-	-	-	4
	weiblich	1	1	-	1	-	-	-	-	-	1	-	4
Österreich		390	244	118	81	371	18	265	337	66	101	51	2042
	männlich	172	111	53	37	175	7	124	169	29	55	22	954
	weiblich	218	133	65	44	196	11	141	168	37	46	29	1088
Pakistan		-	1	-	-	-	-	-	-	-	-	-	1
	männlich	-	1	-	-	-	-	-	-	-	-	-	1
Panama		1	-	-	-	-	-	-	-	-	-	-	1
	weiblich	1	-	-	-	-	-	-	-	-	-	-	1

Fürstentum Liechtenstein
Bevölkerungsstatistik 31.12.2003

Stichtag: 31.12.2003 (303) Dezember / BST3040

Ständige Bevölkerung nach Staatsbürgerschaft Geschlecht und Wohngemeinde

		Wohngemeinde											Total
		Vaduz	Triesen	Balzers	Triesenberg	Schaan	Planken	Eschen	Mauren	Gamprin	Ruggell	Schellenberg	
Peru		1	-	-	-	2	-	-	-	-	2	-	5
	männlich	1	-	-	-	1	-	-	-	-	-	-	2
	weiblich	-	-	-	-	1	-	-	-	-	2	-	3
Philippinen		1	-	-	-	4	-	1	3	2	1	-	12
	männlich	-	-	-	-	-	-	-	1	1	-	-	2
	weiblich	1	-	-	-	4	-	1	2	1	1	-	10
Polen		4	2	1	1	-	-	1	1	-	5	2	17
	männlich	1	1	-	-	-	-	-	-	-	2	-	4
	weiblich	3	1	1	1	-	-	1	1	-	3	2	13
Portugal		140	133	70	21	73	-	36	39	9	4	3	528
	männlich	76	63	34	13	40	-	19	23	7	1	1	277
	weiblich	64	70	36	8	33	-	17	16	2	3	2	251
Rumaenien		1	2	1	-	1	-	-	-	1	-	-	6
	männlich	-	1	-	-	-	-	-	-	-	-	-	1
	weiblich	1	1	1	-	1	-	-	-	1	-	-	5
Russland		2	1	-	2	1	-	1	3	-	2	-	12
	männlich	-	-	-	-	1	-	-	2	-	1	-	4
	weiblich	2	1	-	2	-	-	1	1	-	1	-	8
Sambia		-	-	-	-	1	-	-	-	-	-	-	1
	männlich	-	-	-	-	1	-	-	-	-	-	-	1
Schweden		10	1	1	-	3	-	1	-	2	1	-	19
	männlich	2	1	1	-	2	-	-	-	2	1	-	9
	weiblich	8	-	-	-	1	-	1	-	-	-	-	10
Schweiz		641	605	424	184	579	33	373	408	115	190	101	3653
	männlich	299	302	222	106	281	20	192	225	72	106	40	1865
	weiblich	342	303	202	78	298	13	181	183	43	84	61	1788
Seychellen		1	-	-	-	-	-	-	-	-	-	-	1
	männlich	1	-	-	-	-	-	-	-	-	-	-	1
Singapur		-	1	-	-	-	-	-	-	-	-	-	1
	weiblich	-	1	-	-	-	-	-	-	-	-	-	1
Slowakische Republik		-	3	1	3	-	-	2	-	1	-	1	11
	männlich	-	1	-	1	-	-	-	-	-	-	-	2
	weiblich	-	2	1	2	-	-	2	-	1	-	1	9
Slowenien		13	5	-	-	14	-	18	2	1	4	-	57
	männlich	2	4	-	-	2	-	10	-	-	2	-	20
	weiblich	11	1	-	-	12	-	8	2	1	2	-	37
Spanien		75	27	4	1	281	-	40	24	13	9	-	474
	männlich	35	17	3	1	150	-	21	14	8	6	-	255
	weiblich	40	10	1	-	131	-	19	10	5	3	-	219
Sri Lanka		-	1	-	-	-	-	-	-	-	-	-	1
	weiblich	-	1	-	-	-	-	-	-	-	-	-	1
Staatenlos		-	2	-	-	3	-	-	-	-	-	-	5
	männlich	-	1	-	-	1	-	-	-	-	-	-	2
	weiblich	-	1	-	-	2	-	-	-	-	-	-	3
Südafrika		-	1	-	-	-	-	-	-	-	3	1	5
	männlich	-	-	-	-	-	-	-	-	-	1	-	1
	weiblich	-	1	-	-	-	-	-	-	-	2	1	4
Syrien		-	-	-	-	1	-	-	-	-	-	-	1
	weiblich	-	-	-	-	1	-	-	-	-	-	-	1
Taiwan		-	1	-	-	-	-	-	-	-	-	-	1

Fürstentum Liechtenstein
Bevölkerungsstatistik 31.12.2003

Stichtag: 31.12.2003 (303) Dezember / BST3040

Ständige Bevölkerung nach Staatsbürgerschaft Geschlecht und Wohngemeinde

		Wohngemeinde											
		Vaduz	Triesen	Balzers	Triesenberg	Schaan	Planken	Eschen	Mauren	Gamprin	Ruggell	Schellenberg	Total
Thailand	weiblich	-	1	-	-	-	-	-	-	-	-	-	1
	männlich	7	5	1	3	8	-	4	2	-	4	1	35
Tschechische Republik	weiblich	3	1	-	-	2	-	-	-	-	-	-	6
	männlich	4	4	1	3	6	-	4	2	-	4	1	29
Tunesien	weiblich	-	-	-	4	1	-	-	3	-	-	-	8
	männlich	-	-	-	2	-	-	-	-	-	-	-	2
Türkei	weiblich	-	-	-	2	1	-	-	3	-	-	-	6
	männlich	-	-	-	1	1	-	-	-	-	-	-	2
Ukraine	weiblich	-	-	-	1	1	-	-	-	-	-	-	2
	männlich	132	137	47	2	75	-	230	157	63	24	14	881
Ungarn	weiblich	69	66	27	-	41	-	121	77	33	9	8	451
	männlich	63	71	20	2	34	-	109	80	30	15	6	430
Uruguay	weiblich	1	-	-	1	1	-	3	1	-	-	-	7
	männlich	1	-	-	1	1	-	3	1	-	-	-	7
USA	weiblich	2	-	-	2	1	-	3	1	-	2	1	12
	männlich	-	-	-	1	-	-	1	-	-	1	-	3
Vietnam	weiblich	2	-	-	1	1	-	2	1	-	1	1	9
	männlich	1	-	-	-	-	-	-	-	-	-	-	1
Zypern	weiblich	1	-	-	-	-	-	-	-	-	-	-	1
	männlich	1	-	-	-	-	-	-	-	-	-	-	1
Total	weiblich	9	7	3	1	13	1	2	-	2	1	-	39
	männlich	4	4	3	1	5	1	1	-	2	1	-	22
Total	weiblich	5	3	-	-	8	-	1	-	-	-	-	17
	männlich	1	3	-	-	-	-	2	2	-	1	-	9
Total	weiblich	-	1	-	-	-	-	1	2	-	-	-	4
	männlich	1	2	-	-	-	-	1	-	-	1	-	5
Total	weiblich	-	-	-	-	-	-	1	-	-	-	-	1
	männlich	-	-	-	-	-	-	1	-	-	-	-	1
Total		5005	4633	4353	2591	5639	373	3993	3625	1301	1834	947	34294

Ständige Bevölkerung

Liechtensteiner

Fürstentum Liechtenstein
Bevölkerungsstatistik 31.12.2003

Stichtag: 31.12.2003 (303) Dezember / BST3050

Bürger nach Heimat- und Wohngemeinde

Heimatgemeinde	Wohngemeinde											Total
	Vaduz	Triesen	Balzers	Triesenberg	Schaan	Planken	Eschen	Mauren	Gamprin	Ruggell	Schellenberg	
Vaduz	1498	210	62	71	300	35	62	84	36	36	2	2396
Triesen	139	1701	95	70	110	10	65	51	30	25	34	2330
Balzers	234	243	2647	61	189	9	82	52	27	15	27	3586
Triesenberg	179	260	76	1663	184	2	113	76	38	37	19	2647
Schaan	208	146	67	44	2033	42	123	110	50	64	18	2905
Planken	24	17	10	3	55	130	14	20	9	6	8	296
Eschen	126	99	38	25	151	15	1583	107	39	44	11	2238
Mauren	170	101	59	40	218	12	255	1505	104	91	78	2633
Gamprin-Bendern	46	34	10	9	43	5	58	11	487	35	16	754
Ruggell	110	54	22	16	115	25	112	51	39	958	18	1520
Schellenberg	90	69	31	35	70	10	113	170	59	48	485	1180
Liechtenstein	18	-	-	-	5	-	-	-	-	-	-	23
Total	2842	2934	3117	2037	3473	295	2580	2237	918	1359	716	22508

Ständige Bevölkerung

Niedergelassene

Fürstentum Liechtenstein
Bevölkerungsstatistik 31.12.2003

Stichtag: 31.12.2003 (303) Dezember / BST3060

Niedergelassene nach Staatsbürgerschaft, Geschlecht und Wohngemeinde

		Wohngemeinde											Total
		Vaduz	Triesen	Balzers	Triesenberg	Schaan	Planken	Eschen	Mauren	Gamprin	Ruggell	Schellenberg	
Schweiz		564	473	326	143	452	27	292	295	87	140	71	2870
	männlich	257	231	178	86	226	16	147	153	52	78	27	1451
	weiblich	307	242	148	57	226	11	145	142	35	62	44	1419
Belgien		-	6	-	-	1	-	-	-	-	-	-	7
	männlich	-	3	-	-	1	-	-	-	-	-	-	4
	weiblich	-	3	-	-	-	-	-	-	-	-	-	3
Dänemark		5	1	-	1	-	1	-	1	-	-	-	9
	männlich	4	1	-	1	-	1	-	-	-	-	-	7
	weiblich	1	-	-	-	-	-	-	1	-	-	-	2
Deutschland		110	71	64	48	121	9	55	43	10	30	19	580
	männlich	52	40	33	22	62	4	38	24	4	14	4	297
	weiblich	58	31	31	26	59	5	17	19	6	16	15	283
Frankreich		8	2	-	-	5	-	3	2	1	1	1	23
	männlich	6	-	-	-	1	-	1	2	-	1	-	11
	weiblich	2	2	-	-	4	-	2	-	1	-	1	12
Griechenland		2	4	1	1	56	-	3	-	5	-	-	72
	männlich	1	3	1	1	28	-	2	-	1	-	-	37
	weiblich	1	1	-	-	28	-	1	-	4	-	-	35
Grossbritannien		4	4	2	2	2	-	-	-	-	-	1	15
	männlich	2	2	2	1	-	-	-	-	-	-	1	8
	weiblich	2	2	-	1	2	-	-	-	-	-	-	7
Irland		-	-	-	-	1	-	-	1	-	-	-	2
	weiblich	-	-	-	-	1	-	-	1	-	-	-	2
Island		-	1	-	-	-	-	-	-	-	-	-	1
	weiblich	-	1	-	-	-	-	-	-	-	-	-	1
Italien		148	70	137	16	126	2	62	65	10	13	1	650
	männlich	87	48	79	13	74	1	37	39	6	8	-	392
	weiblich	61	22	58	3	52	1	25	26	4	5	1	258
Luxemburg		2	1	-	-	2	-	-	-	-	-	-	5
	männlich	1	1	-	-	1	-	-	-	-	-	-	3
	weiblich	1	-	-	-	1	-	-	-	-	-	-	2
Niederlande		5	5	3	1	2	-	1	2	-	-	-	19
	männlich	4	3	-	-	1	-	1	1	-	-	-	10
	weiblich	1	2	3	1	1	-	-	1	-	-	-	9
Norwegen		-	1	-	-	3	-	-	-	-	1	-	5
	männlich	-	-	-	-	3	-	-	-	-	-	-	3
	weiblich	-	1	-	-	-	-	-	-	-	1	-	2
Österreich		274	172	90	49	262	12	181	232	45	69	35	1421
	männlich	100	78	39	23	124	5	87	117	20	37	14	644
	weiblich	174	94	51	26	138	7	94	115	25	32	21	777
Portugal		44	57	24	-	23	-	23	18	1	2	2	194
	männlich	19	21	8	-	12	-	13	12	1	1	1	88
	weiblich	25	36	16	-	11	-	10	6	-	1	1	106
Schweden		5	1	-	-	2	-	-	-	-	-	-	8
	männlich	1	1	-	-	2	-	-	-	-	-	-	4
	weiblich	4	-	-	-	-	-	-	-	-	-	-	4
Spanien		37	10	2	-	67	-	4	6	-	1	-	127
	männlich	15	5	2	-	34	-	2	3	-	1	-	62
	weiblich	22	5	-	-	33	-	2	3	-	-	-	65

Fürstentum Liechtenstein
Bevölkerungsstatistik 31.12.2003

Stichtag: 31.12.2003 (303) Dezember / BST3060

Niedergelassene nach Staatsbürgerschaft, Geschlecht und Wohngemeinde

	Wohngemeinde											Total
	Vaduz	Triesen	Balzers	Triesenberg	Schaan	Planken	Eschen	Mauren	Gamprin	Ruggell	Schellenberg	
Bosnien-Herzegowina	46	16	8	4	35	-	19	18	5	-	1	152
männlich	21	5	4	3	19	-	11	8	2	-	-	73
weiblich	25	11	4	1	16	-	8	10	3	-	1	79
Jugoslawien BR	32	40	24	11	29	-	16	12	-	7	7	178
männlich	14	23	15	8	13	-	10	6	-	4	5	98
weiblich	18	17	9	3	16	-	6	6	-	3	2	80
Kroatien	25	14	1	1	24	-	10	8	-	2	-	85
männlich	12	7	1	1	9	-	4	2	-	1	-	37
weiblich	13	7	-	-	15	-	6	6	-	1	-	48
Mazedonien	7	5	18	-	8	-	10	15	-	-	-	63
männlich	2	3	9	-	6	-	4	6	-	-	-	30
weiblich	5	2	9	-	2	-	6	9	-	-	-	33
Slowenien	13	2	-	-	14	-	13	2	1	3	-	48
männlich	2	1	-	-	2	-	7	-	-	2	-	14
weiblich	11	1	-	-	12	-	6	2	1	1	-	34
Türkei	116	123	42	2	70	-	210	149	59	21	14	806
männlich	61	61	24	-	39	-	111	73	31	9	8	417
weiblich	55	62	18	2	31	-	99	76	28	12	6	389
Andere	20	15	20	3	21	3	12	10	1	5	3	113
männlich	9	7	10	1	8	2	3	4	1	3	-	48
weiblich	11	8	10	2	13	1	9	6	-	2	3	65
Total	1467	1094	762	282	1326	54	914	879	225	295	155	7453

Fürstentum Liechtenstein
Bevölkerungsstatistik 31.12.2003

Stichtag: 31.12.2003 (303) Dezember / BST3070

Anwesenheitsdauer der Niedergelassenen nach Staatsbürgerschaft

	Anwesenheitsdauer												Total
	männlich						weiblich						
	0 - 10	11 - 14	15 - 17	18 - 29	30 - 39	> 40	0 - 10	11 - 14	15 - 17	18 - 29	30 - 39	> 40	
Schweiz	182	132	104	602	300	131	204	196	118	537	249	115	2870
Belgien	-	-	-	3	1	-	-	-	-	2	1	-	7
Dänemark	-	1	2	-	2	2	1	-	-	-	-	1	9
Deutschland	37	38	26	69	81	46	32	44	29	62	75	41	580
Frankreich	1	1	4	1	2	2	1	1	4	3	-	3	23
Griechenland	4	4	5	17	7	-	5	6	3	12	8	1	72
Grossbritannien	-	2	1	2	2	1	2	1	-	3	1	-	15
Irland	-	-	-	-	-	-	-	2	-	-	-	-	2
Island	-	-	-	-	-	-	-	1	-	-	-	-	1
Italien	54	54	31	140	96	17	49	48	20	108	29	4	650
Luxemburg	-	-	-	3	-	-	-	-	-	2	-	-	5
Niederlande	-	2	-	2	6	-	1	1	4	2	1	-	19
Norwegen	1	-	-	-	2	-	1	-	1	-	-	-	5
Österreich	134	88	37	173	152	60	166	127	100	220	116	48	1421
Portugal	31	38	11	8	-	-	42	49	9	6	-	-	194
Schweden	1	1	-	1	1	-	-	-	-	3	1	-	8
Spanien	14	18	6	19	5	-	14	13	8	20	10	-	127
Bosnien-Herzegowina	26	27	5	15	-	-	12	17	12	36	2	-	152
Jugoslawien BR	37	30	7	22	2	-	22	27	6	24	1	-	178
Kroatien	11	7	3	13	3	-	8	17	2	20	1	-	85
Mazedonien	10	12	1	5	2	-	13	19	-	1	-	-	63
Slowenien	5	-	1	5	3	-	4	6	3	14	7	-	48
Türkei	155	105	41	105	11	-	158	139	49	41	2	-	806
Andere	25	7	3	10	2	1	38	14	6	4	2	1	113
Total	728	567	288	1215	680	260	773	728	374	1120	506	214	7453

Ständige Bevölkerung

Jahresaufenthalter

Fürstentum Liechtenstein
Bevölkerungsstatistik 31.12.2003

Stichtag: 31.12.2003 (303) Dezember / BST3060 2

Jahresaufenthalter nach Staatsbürgerschaft, Geschlecht und Wohngemeinde

	Wohngemeinde											Total
	Vaduz	Triesen	Balzers	Triesenberg	Schaan	Planken	Eschen	Mauren	Gamprin	Ruggell	Schellenberg	
Schweiz	77	132	98	41	126	6	79	92	27	46	29	753
männlich	42	71	44	20	54	4	43	56	19	24	12	389
weiblich	35	61	54	21	72	2	36	36	8	22	17	364
Belgien	-	-	-	4	-	-	1	5	-	-	-	10
männlich	-	-	-	3	-	-	-	3	-	-	-	6
weiblich	-	-	-	1	-	-	1	2	-	-	-	4
Dänemark	2	5	-	-	-	-	-	5	-	-	-	12
männlich	1	3	-	-	-	-	-	3	-	-	-	7
weiblich	1	2	-	-	-	-	-	2	-	-	-	5
Deutschland	135	49	33	47	109	9	75	57	24	36	19	593
männlich	66	23	22	28	59	6	37	33	13	20	5	312
weiblich	69	26	11	19	50	3	38	24	11	16	14	281
Finnland	-	-	-	-	-	-	-	1	-	-	-	1
männlich	-	-	-	-	-	-	-	1	-	-	-	1
Frankreich	5	7	-	6	1	-	4	5	1	1	2	32
männlich	2	3	-	2	1	-	2	4	1	1	2	18
weiblich	3	4	-	4	-	-	2	1	-	-	-	14
Griechenland	-	-	-	-	6	-	1	1	-	-	-	8
männlich	-	-	-	-	2	-	-	1	-	-	-	3
weiblich	-	-	-	-	4	-	1	-	-	-	-	5
Grossbritannien	3	2	1	5	3	-	4	5	-	3	-	26
männlich	2	2	1	4	2	-	3	3	-	2	-	19
weiblich	1	-	-	1	1	-	1	2	-	1	-	7
Irland	1	-	-	-	4	-	-	-	-	-	-	5
männlich	-	-	-	-	3	-	-	-	-	-	-	3
weiblich	1	-	-	-	1	-	-	-	-	-	-	2
Italien	74	102	167	18	59	-	33	53	10	8	2	526
männlich	43	66	107	12	38	-	20	31	7	6	2	332
weiblich	31	36	60	6	21	-	13	22	3	2	-	194
Niederlande	1	12	6	1	11	-	2	-	1	-	1	35
männlich	-	6	3	1	7	-	-	-	1	-	1	19
weiblich	1	6	3	-	4	-	2	-	-	-	-	16
Norwegen	1	-	1	1	-	-	-	-	-	-	-	3
männlich	-	-	1	-	-	-	-	-	-	-	-	1
weiblich	1	-	-	1	-	-	-	-	-	-	-	2
Österreich	116	72	28	32	109	6	84	105	21	32	16	621
männlich	72	33	14	14	51	2	37	52	9	18	8	310
weiblich	44	39	14	18	58	4	47	53	12	14	8	311
Portugal	95	76	46	21	50	-	13	21	8	2	1	333
männlich	56	42	26	13	28	-	6	11	6	-	-	188
weiblich	39	34	20	8	22	-	7	10	2	2	1	145
Schweden	5	-	1	-	1	-	1	-	2	1	-	11
männlich	1	-	1	-	-	-	-	-	2	1	-	5
weiblich	4	-	-	-	1	-	1	-	-	-	-	6
Spanien	38	17	2	1	213	-	36	18	13	8	-	346
männlich	20	12	1	1	116	-	19	11	8	5	-	193
weiblich	18	5	1	-	97	-	17	7	5	3	-	153
Bosnien-Herzegowina	29	13	5	2	44	-	42	38	5	2	-	180
männlich	13	9	-	1	21	-	18	19	2	-	-	83

Fürstentum Liechtenstein
Bevölkerungsstatistik 31.12.2003

Stichtag: 31.12.2003 (303) Dezember / BST3060 2

Jahresaufenthalter nach Staatsbürgerschaft, Geschlecht und Wohngemeinde

		Wohngemeinde											
		Vaduz	Triesen	Balzers	Triesenberg	Schaan	Planken	Eschen	Mauren	Gamprin	Ruggell	Schellenberg	Total
Jugoslawien BR	weiblich	16	4	5	1	23	-	24	19	3	2	-	97
	männlich	24	39	36	68	34	1	51	18	30	9	2	312
Kroatien	weiblich	12	14	17	34	14	-	19	11	13	4	1	139
	männlich	6	3	-	4	9	-	2	5	1	-	-	30
Mazedonien	weiblich	3	2	-	4	4	-	1	3	-	-	-	17
	männlich	3	1	-	-	5	-	1	2	1	-	-	13
Slowenien	weiblich	6	5	10	-	3	1	10	15	-	-	-	50
	männlich	4	4	7	-	-	1	6	9	-	-	-	31
Türkei	weiblich	2	1	3	-	3	-	4	6	-	-	-	19
	männlich	-	3	-	-	-	-	5	-	-	1	-	9
Andere	weiblich	-	3	-	-	-	-	3	-	-	-	-	6
	männlich	-	-	-	-	-	-	2	-	-	1	-	3
Total	weiblich	16	14	5	-	5	-	20	8	4	3	-	75
	männlich	8	5	3	-	2	-	10	4	2	-	-	34
Total	weiblich	8	9	2	-	3	-	10	4	2	3	-	41
	männlich	60	49	34	20	48	1	28	27	10	24	3	304
Total	weiblich	20	15	14	5	17	-	10	5	5	8	-	99
	männlich	40	34	20	15	31	1	18	22	5	16	3	205
Total		694	600	473	271	835	24	491	479	157	176	75	4275

Fürstentum Liechtenstein
Bevölkerungsstatistik 31.12.2003

Stichtag: 31.12.2003 (303) Dezember / BST3070 2

Anwesenheitsdauer der Jahresaufenthalter nach Staatsbürgerschaft

	Anwesenheitsdauer											Total
	männlich						weiblich					
	0 - 10	11 - 14	15 - 17	18 - 29	30 - 39	> 40	0 - 10	11 - 14	15 - 17	18 - 29	30 - 39	
Schweiz	368	15	-	6	-	-	357	5	1	1	-	753
Belgien	6	-	-	-	-	-	4	-	-	-	-	10
Dänemark	7	-	-	-	-	-	5	-	-	-	-	12
Deutschland	299	10	2	-	1	-	261	15	4	1	-	593
Finnland	1	-	-	-	-	-	-	-	-	-	-	1
Frankreich	16	1	1	-	-	-	13	-	1	-	-	32
Griechenland	2	-	1	-	-	-	5	-	-	-	-	8
Grossbritannien	19	-	-	-	-	-	6	1	-	-	-	26
Irland	3	-	-	-	-	-	2	-	-	-	-	5
Italien	316	9	4	2	1	-	191	3	-	-	-	526
Niederlande	18	1	-	-	-	-	14	1	1	-	-	35
Norwegen	1	-	-	-	-	-	1	1	-	-	-	3
Österreich	293	11	4	1	-	1	287	14	5	3	2	621
Portugal	180	7	1	-	-	-	138	4	3	-	-	333
Schweden	4	-	1	-	-	-	4	2	-	-	-	11
Spanien	189	3	-	1	-	-	150	3	-	-	-	346
Bosnien-Herzegowina	81	2	-	-	-	-	97	-	-	-	-	180
Jugoslawien BR	170	2	-	1	-	-	138	-	-	1	-	312
Kroatien	17	-	-	-	-	-	13	-	-	-	-	30
Mazedonien	31	-	-	-	-	-	19	-	-	-	-	50
Slowenien	5	-	-	1	-	-	3	-	-	-	-	9
Türkei	32	2	-	-	-	-	41	-	-	-	-	75
Andere	98	1	-	-	-	-	204	1	-	-	-	304
Total	2156	64	14	12	2	1	1953	50	15	6	2	4275

Ständige Bevölkerung

Zöllner und Angehörige

Fürstentum Liechtenstein
Bevölkerungsstatistik 31.12.2003

Stichtag: 31.12.2003 (303) Dezember / BST3060 3

Zöllner und Angehörige¹ nach Staatsbürgerschaft, Geschlecht und Wohngemeinde

		Wohngemeinde						Total
		Schaan	Eschen	Mauren	Gamprin	Ruggell	Schellenberg	
Schweiz		1	2	21	1	4	1	30
	männlich	1	2	16	1	4	1	25
	weiblich	-	-	5	-	-	-	5
Total		1	2	21	1	4	1	30

¹ Die Angehörigen der Zöllner erhalten auf Wunsch seit dem 14. August 2001 eine Jahresaufenthaltsbewilligung.

Ständige Bevölkerung

Kurzaufenthalter

(Länger als 12 Monate in Liechtenstein)

Fürstentum Liechtenstein
Bevölkerungsstatistik 31.12.2003

Stichtag: 31.12.2003 (303) Dezember / BST3060 4

Kurzaufenthalter nach Staatsbürgerschaft, Geschlecht und Wohngemeinde

(Anwesenheitsdauer länger als 12 Monate)

		Wohngemeinde					Total
		Vaduz	Balzers	Triesenberg	Schaan	Eschen	
Deutschland	weiblich	-	-	1	-	-	1
		-	-	1	-	-	1
Portugal	männlich	1	-	-	-	-	1
		1	-	-	-	-	1
Spanien	weiblich	-	-	-	1	-	1
		-	-	-	1	-	1
Andere	männlich	-	1	-	-	1	2
		-	1	-	-	1	2
Total		1	1	1	1	1	5

Stichtag: 31.12.2003 (303) Dezember / BST3080

Kurzaufenthalter nach Zulassungsgrund und Geschlecht

(Anwesenheitsdauer länger als 12 Monate)

	Personen			%	
	männlich	weiblich	Total	männlich	weiblich
Stellenantritt mit Wohnsitznahme	3	2	5	100.0%	100.0%
Total	3	2	5	100.0%	100.0%

Ständige Bevölkerung

Vorläufig Aufgenommene (Länger als 12 Monate in Liechtenstein)

Fürstentum Liechtenstein
Bevölkerungsstatistik 31.12.2003

Stichtag: 31.12.2003 (303) Dezember / BST3060 5

Vorläufige Aufgenommene nach Staatsbürgerschaft, Geschlecht und Wohngemeinde

(Anwesenheitsdauer länger als 12 Monate)

		Wohngemeinde					Total
		Vaduz	Triesen	Schaan	Eschen	Mauren	
Algerien		1	-	-	-	-	1
	männlich	1	-	-	-	-	1
Armenien		-	-	3	5	-	8
	männlich	-	-	2	3	-	5
	weiblich	-	-	1	2	-	3
Jugoslawien (Bundesrepublik)		-	5	-	-	9	14
	männlich	-	3	-	-	4	7
	weiblich	-	2	-	-	5	7
Total		1	5	3	5	9	23

Altersaufbau ständige Bevölkerung

Fürstentum Liechtenstein
Bevölkerungsstatistik 31.12.2003

Stichtag: 31.12.2003 (303) Dezember / BST4010

Ständige Bevölkerung nach Geburtsjahr, Geschlecht und Heimat

	Heimat						Total
	Liechtensteiner			Ausländer			
	männlich	weiblich	Total	männlich	weiblich	Total	
2003	121	108	229	64	61	125	354
2002	146	154	300	58	38	96	396
2001	146	127	273	69	52	121	394
2000	149	142	291	65	52	117	408
1999	126	149	275	68	67	135	410
1998	136	141	277	46	66	112	389
1997	153	160	313	68	65	133	446
1996	147	156	303	53	54	107	410
1995	166	153	319	67	67	134	453
1994	142	136	278	66	49	115	393
1993	162	155	317	51	64	115	432
1992	127	153	280	57	57	114	394
1991	163	157	320	72	50	122	442
1990	144	151	295	60	67	127	422
1989	158	132	290	69	55	124	414
1988	174	148	322	69	53	122	444
1987	164	144	308	50	58	108	416
1986	131	137	268	60	65	125	393
1985	155	152	307	60	56	116	423
1984	158	146	304	62	57	119	423
1983	150	144	294	46	67	113	407
1982	169	157	326	50	67	117	443
1981	156	142	298	71	59	130	428
1980	179	145	324	51	87	138	462
1979	149	137	286	68	65	133	419
1978	132	129	261	60	82	142	403
1977	150	125	275	97	88	185	460
1976	166	124	290	75	99	174	464
1975	124	140	264	88	104	192	456
1974	151	136	287	88	101	189	476
1973	161	160	321	98	122	220	541
1972	138	145	283	114	133	247	530
1971	160	133	293	107	135	242	535
1970	202	157	359	122	108	230	589
1969	189	171	360	109	118	227	587
1968	172	197	369	135	148	283	652
1967	175	189	364	109	129	238	602
1966	166	160	326	118	139	257	583
1965	178	166	344	126	115	241	585
1964	181	170	351	119	149	268	619
1963	184	186	370	111	141	252	622
1962	170	170	340	122	129	251	591
1961	181	170	351	100	120	220	571
1960	184	186	370	118	130	248	618
1959	167	178	345	109	133	242	587
1958	168	181	349	111	104	215	564
1957	175	180	355	107	95	202	557
1956	162	174	336	104	107	211	547
1955	142	162	304	126	93	219	523
1954	139	153	292	122	98	220	512
1953	151	150	301	121	87	208	509
1952	124	188	312	90	87	177	489
1951	152	149	301	103	83	186	487

Fürstentum Liechtenstein
Bevölkerungsstatistik 31.12.2003

Stichtag: 31.12.2003 (303) Dezember / BST4010

Ständige Bevölkerung nach Geburtsjahr, Geschlecht und Heimat

	Heimat							Total
	Liechtensteiner			Ausländer				
	männlich	weiblich	Total	männlich	weiblich	Total		
1950	121	150	271	119	70	189	460	
1949	161	156	317	103	64	167	484	
1948	135	157	292	112	86	198	490	
1947	135	159	294	109	64	173	467	
1946	144	157	301	86	61	147	448	
1945	126	132	258	71	43	114	372	
1944	136	164	300	82	63	145	445	
1943	131	143	274	84	49	133	407	
1942	110	140	250	79	50	129	379	
1941	100	129	229	73	41	114	343	
1940	107	132	239	60	32	92	331	
1939	96	101	197	53	38	91	288	
1938	68	105	173	29	35	64	237	
1937	89	104	193	51	20	71	264	
1936	66	94	160	39	21	60	220	
1935	69	90	159	30	21	51	210	
1934	73	106	179	24	19	43	222	
1933	65	99	164	28	21	49	213	
1932	48	85	133	24	15	39	172	
1931	51	70	121	19	13	32	153	
1930	56	63	119	21	16	37	156	
1929	52	73	125	24	24	48	173	
1928	50	73	123	23	16	39	162	
1927	35	86	121	15	22	37	158	
1926	39	84	123	17	22	39	162	
1925	34	69	103	13	15	28	131	
1924	28	79	107	18	23	41	148	
1923	33	66	99	11	14	25	124	
1922	27	71	98	8	26	34	132	
1921	37	62	99	17	11	28	127	
1920	23	60	83	11	8	19	102	
1919	20	34	54	10	8	18	72	
1918	9	39	48	7	9	16	64	
1917	15	22	37	4	2	6	43	
1916	8	25	33	7	7	14	47	
1915	11	32	43	2	3	5	48	
1914	9	16	25	6	11	17	42	
1913	7	18	25	3	4	7	32	
1912	6	18	24	6	4	10	34	
1911	2	13	15	-	6	6	21	
1910	3	9	12	-	1	1	13	
1909	1	4	5	-	3	3	8	
1908	-	3	3	-	-	-	3	
1907	1	3	4	-	-	-	4	
1906	1	1	2	-	2	2	4	
1905	-	2	2	1	-	1	3	
1904	-	2	2	-	-	-	2	
Total	10853	11655	22508	6028	5758	11786	34294	

Fürstentum Liechtenstein
Bevölkerungsstatistik 31.12.2003

Stichtag: 31.12.2003 (303) Dezember / BST4020

Ständige Bevölkerung nach Geburtsjahr, Geschlecht und Zivilstand

	Zivilstand														Total
	männlich						weiblich								
	L	V	W	T	G	Total	L	V	W	T	G	Total			
2003	185	-	-	-	-	185	169	-	-	-	-	169	354		
2002	204	-	-	-	-	204	192	-	-	-	-	192	396		
2001	215	-	-	-	-	215	179	-	-	-	-	179	394		
2000	214	-	-	-	-	214	194	-	-	-	-	194	408		
1999	194	-	-	-	-	194	216	-	-	-	-	216	410		
1998	182	-	-	-	-	182	207	-	-	-	-	207	389		
1997	221	-	-	-	-	221	225	-	-	-	-	225	446		
1996	200	-	-	-	-	200	210	-	-	-	-	210	410		
1995	233	-	-	-	-	233	220	-	-	-	-	220	453		
1994	208	-	-	-	-	208	185	-	-	-	-	185	393		
1993	213	-	-	-	-	213	219	-	-	-	-	219	432		
1992	184	-	-	-	-	184	210	-	-	-	-	210	394		
1991	235	-	-	-	-	235	207	-	-	-	-	207	442		
1990	204	-	-	-	-	204	218	-	-	-	-	218	422		
1989	227	-	-	-	-	227	187	-	-	-	-	187	414		
1988	243	-	-	-	-	243	201	-	-	-	-	201	444		
1987	214	-	-	-	-	214	201	1	-	-	-	202	416		
1986	191	-	-	-	-	191	201	1	-	-	-	202	393		
1985	215	-	-	-	-	215	206	2	-	-	-	208	423		
1984	218	2	-	-	-	220	195	8	-	-	-	203	423		
1983	193	3	-	-	-	196	199	12	-	-	-	211	407		
1982	215	4	-	-	-	219	205	18	-	-	1	224	443		
1981	214	13	-	-	-	227	172	29	-	-	-	201	428		
1980	217	12	-	-	1	230	177	54	-	-	1	232	462		
1979	194	23	-	-	-	217	162	39	-	-	1	202	419		
1978	158	33	-	1	-	192	146	63	-	-	2	211	403		
1977	188	55	-	-	4	247	138	71	-	-	4	213	460		
1976	193	47	-	-	1	241	121	95	-	1	6	223	464		
1975	126	82	-	-	4	212	117	120	1	-	6	244	456		
1974	138	97	1	-	3	239	108	120	2	-	7	237	476		
1973	143	106	-	-	10	259	109	162	-	1	10	282	541		
1972	123	124	-	-	5	252	111	157	-	1	9	278	530		
1971	123	136	-	-	8	267	76	175	-	-	17	268	535		
1970	133	181	-	2	8	324	80	170	1	-	14	265	589		
1969	114	171	-	-	13	298	57	198	6	2	26	289	587		
1968	104	189	1	-	13	307	78	233	2	1	31	345	652		
1967	79	176	1	1	27	284	60	223	1	3	31	318	602		
1966	76	200	1	1	6	284	65	206	-	1	27	299	583		
1965	77	200	-	1	26	304	48	204	2	-	27	281	585		
1964	69	204	-	1	26	300	59	216	5	2	37	319	619		
1963	56	211	-	1	27	295	49	232	2	2	42	327	622		
1962	56	208	-	1	27	292	28	218	5	3	45	299	591		
1961	35	217	2	1	26	281	34	213	4	1	38	290	571		
1960	48	222	2	5	25	302	41	230	5	1	39	316	618		
1959	31	210	-	3	32	276	42	233	5	3	28	311	587		
1958	40	209	1	2	27	279	39	207	6	2	31	285	564		
1957	38	215	-	2	27	282	38	197	8	2	30	275	557		
1956	31	200	2	2	31	266	24	210	7	5	35	281	547		
1955	32	203	1	-	32	268	35	181	3	2	34	255	523		
1954	29	211	-	4	17	261	24	177	12	2	36	251	512		
1953	18	218	6	3	27	272	20	189	4	-	24	237	509		
1952	19	173	2	1	19	214	27	211	6	1	30	275	489		
1951	27	198	2	2	26	255	18	176	7	1	30	232	487		
1950	16	198	2	1	23	240	29	143	13	2	33	220	460		

Fürstentum Liechtenstein
Bevölkerungsstatistik 31.12.2003

Stichtag: 31.12.2003 (303) Dezember / BST4020

Ständige Bevölkerung nach Geburtsjahr, Geschlecht und Zivilstand

	Zivilstand														Total
	männlich						weiblich								
	L	V	W	T	G	Total	L	V	W	T	G	Total			
1949	15	217	5	2	25	264	14	167	13	1	25	220	484		
1948	22	190	-	4	31	247	21	179	14	5	24	243	490		
1947	21	188	4	1	30	244	12	162	8	7	34	223	467		
1946	12	190	6	3	19	230	22	149	21	3	23	218	448		
1945	14	154	3	3	23	197	14	126	14	4	17	175	372		
1944	21	174	5	3	15	218	26	143	28	4	26	227	445		
1943	18	177	1	4	15	215	18	126	27	3	18	192	407		
1942	12	148	6	6	17	189	11	137	19	3	20	190	379		
1941	14	128	5	4	22	173	13	114	23	3	17	170	343		
1940	9	134	6	3	15	167	13	108	31	2	10	164	331		
1939	8	131	2	-	8	149	12	97	20	4	6	139	288		
1938	6	83	3	1	4	97	9	92	28	-	11	140	237		
1937	8	114	7	3	8	140	9	80	21	1	13	124	264		
1936	8	91	2	1	3	105	12	64	34	1	4	115	220		
1935	10	72	9	-	8	99	12	60	28	1	10	111	210		
1934	5	84	3	1	4	97	15	64	33	1	12	125	222		
1933	9	72	6	2	4	93	15	60	36	-	9	120	213		
1932	5	58	5	1	3	72	12	40	39	1	8	100	172		
1931	2	58	8	-	2	70	2	45	31	1	4	83	153		
1930	9	57	7	-	4	77	11	38	28	-	2	79	156		
1929	4	61	5	3	3	76	12	45	37	-	3	97	173		
1928	3	56	9	2	3	73	6	43	37	-	3	89	162		
1927	2	40	5	-	3	50	18	41	43	-	6	108	158		
1926	2	46	7	-	1	56	7	38	54	1	6	106	162		
1925	1	37	5	-	4	47	9	28	42	-	5	84	131		
1924	-	35	9	-	2	46	10	27	62	-	3	102	148		
1923	1	32	9	-	2	44	9	26	44	-	1	80	124		
1922	2	28	4	-	1	35	14	28	53	-	2	97	132		
1921	5	35	12	-	2	54	11	13	46	-	3	73	127		
1920	-	23	9	-	2	34	8	12	47	-	1	68	102		
1919	-	28	1	-	1	30	6	10	25	-	1	42	72		
1918	1	14	1	-	-	16	6	10	31	-	1	48	64		
1917	1	15	3	-	-	19	4	4	16	-	-	24	43		
1916	-	11	4	-	-	15	11	-	20	-	1	32	47		
1915	1	8	4	-	-	13	2	6	26	1	-	35	48		
1914	1	10	4	-	-	15	3	-	23	-	1	27	42		
1913	2	3	5	-	-	10	3	1	18	-	-	22	32		
1912	-	7	5	-	-	12	1	1	19	-	1	22	34		
1911	-	1	1	-	-	2	1	3	14	-	1	19	21		
1910	-	1	2	-	-	3	1	-	9	-	-	10	13		
1909	1	-	-	-	-	1	1	-	6	-	-	7	8		
1908	-	-	-	-	-	-	-	-	3	-	-	3	3		
1907	-	1	-	-	-	1	-	-	3	-	-	3	4		
1906	1	-	-	-	-	1	-	-	3	-	-	3	4		
1905	-	-	1	-	-	1	-	-	2	-	-	2	3		
1904	-	-	-	-	-	-	-	-	1	-	1	2	2		
Total	7809	7963	222	82	805	16881	7194	7781	1287	86	1065	17413	34294		

Fürstentum Liechtenstein
Bevölkerungsstatistik 31.12.2003

Erwerbstätige ständige Bevölkerung

Gesamt

Fürstentum Liechtenstein
Bevölkerungsstatistik 31.12.2003

Stichtag: 31.12.2003 (303) Dezember / BST6005

Ständige Bevölkerung nach Erwerbsbranche und Wohngemeinde - Übersicht

	Wohngemeinde											Total
	Vaduz	Triesen	Balzers	Triesen- berg	Schaan	Planken	Eschen	Mauren	Gamprin	Ruggell	Schellen- berg	
Erwerbstätig	2460	2297	2158	1363	2867	189	1849	1753	663	925	450	16974
Erwerbszweig Sektor 1	38	24	37	33	48	3	36	36	14	24	11	304
01-05 Land- und Forstwirtschaft, Jagd	38	24	37	33	48	3	36	36	14	24	11	304
Erwerbszweig Sektor 2	719	792	855	448	1044	56	687	681	240	330	154	6006
14 Bergbau, Gewinnung Steine und Erden	7	5	5	5	4	-	4	4	1	2	2	39
15-16 Herstellung Nahrungsmittel, Getränke; Tabakverarbeitung	87	63	41	14	180	4	84	64	23	15	15	590
17-18 Herstellung Textilien und Bekleidung	18	6	-	3	13	1	10	9	4	4	2	70
20 Be- und Verarbeitung Holz (ohne Herstellung Möbel)	17	23	25	17	26	2	17	21	14	17	2	181
21-22 Papier-, Verlags- und Druckgewerbe	48	27	18	10	40	5	26	27	8	9	4	222
24 Chemische Industrie	13	8	4	4	21	1	10	15	5	8	2	91
25 Herstellung Gummi- und Kunststoffwaren	6	5	5	10	2	2	7	6	1	4	4	52
26 Herstellung sonst. Produkte aus nichtmetall. Mineralien	42	81	49	19	37	1	17	14	8	7	1	276
27-28 Erzeugung u. Bearbeitung Metall; Herstell. Metallerzeugn.	59	83	135	48	88	4	65	65	25	40	15	627
29 Maschinenbau	48	65	59	57	132	11	83	111	24	43	25	658
30-33 Herstell. elektr./elektron. Geräte; Feinmechanik, Optik	102	116	178	54	151	8	72	66	25	44	9	825
34-35 Fahrzeugbau	47	31	16	11	43	2	92	100	23	27	12	404
36-37 Sonstiges verarbeitendes Gewerbe	16	9	10	11	8	-	21	8	2	3	-	88
40-41 Energie- und Wasserversorgung	14	21	18	17	22	-	20	22	6	16	3	159
45 Baugewerbe	195	249	292	168	277	15	159	149	71	91	58	1724
Erwerbszweig Sektor 3	1703	1481	1266	882	1775	130	1126	1036	409	571	285	10664
50-52 Handel, Reparatur	228	244	178	108	259	14	163	173	62	91	28	1548
55 Gastgewerbe	126	86	47	70	93	4	50	37	13	15	10	551
60-64 Verkehr, Nachrichtenübermittlung	63	64	55	75	68	7	61	68	34	32	16	543
65-67 Kredit- und Versicherungsgewerbe	198	186	162	126	164	10	118	91	55	74	24	1208
70-74 (ohne 7411/12) Immobilien, Informatik, Dienstleist. für Unternehmen	248	237	155	115	281	21	155	165	48	60	27	1512
7411/7412 Rechtsberatung, Treuhandwesen	279	169	145	107	226	14	110	96	38	79	26	1289
75 Öffentliche Verwaltung	186	166	207	121	205	19	163	127	46	89	53	1382
80 Unterrichtswesen	96	79	87	39	121	14	90	74	36	35	25	696
85 Gesundheits- und Sozialwesen	151	164	149	74	231	16	125	122	39	59	33	1163
90-93 Erbringung sonstiger Dienstleistungen	105	78	72	43	108	8	76	58	35	25	39	647
95 Private Haushalte	23	8	9	4	18	3	12	9	2	8	3	99
99 Exterritoriale Organisationen / Zollämter	-	-	-	-	1	-	3	16	1	4	1	26
Arbeitslos	161	135	114	57	156	7	126	115	44	39	16	970
Hausfrau / Hausmann	515	496	500	276	549	38	431	404	137	213	96	3655
Kind, Schüler, Student	1064	1128	1104	608	1276	103	1070	944	325	475	262	8359
Rentner	805	577	477	287	791	36	517	409	132	182	123	4336
Total	5005	4633	4353	2591	5639	373	3993	3625	1301	1834	947	34294

Fürstentum Liechtenstein
Bevölkerungsstatistik 31.12.2003

Stichtag: 31.12.2003 (303) Dezember / BST6010

Im Inland tätige ständige Bevölkerung nach Erwerbsbranche und Wohngemeinde

	Wohngemeinde											Total
	Vaduz	Triesen	Balzers	Triesenberg	Schaan	Planken	Eschen	Mauren	Gamprin	Ruggell	Schellenberg	
Erwerbszweig Sektor 1	36	24	37	33	47	3	34	32	14	23	11	294
01-05 Land- und Forstwirtschaft, Jagd	36	24	37	33	47	3	34	32	14	23	11	294
Erwerbszweig Sektor 2	672	731	779	424	984	51	644	631	228	298	140	5582
14 Bergbau, Gewinnung Steine und Erden	7	5	5	5	4	-	3	4	1	2	2	38
15-16 Herstellung Nahrungsmittel, Getränke; Tabakverarbeitung	85	55	38	13	175	2	82	61	23	11	14	559
17-18 Herstellung Textilien und Bekleidung	17	4	-	2	5	1	8	8	3	4	2	54
20 Be- und Verarbeitung Holz (ohne Herstellung Möbel)	17	22	23	17	26	2	17	18	14	16	2	174
21-22 Papier-, Verlags- und Druckgewerbe	42	21	15	10	33	5	18	22	6	9	3	184
24 Chemische Industrie	8	6	-	3	16	1	8	7	3	7	1	60
25 Herstellung Gummi- und Kunststoffwaren	4	1	1	8	1	2	4	6	1	3	3	34
26 Herstellung sonst. Produkte aus nichtmetall. Mineralien	41	79	46	19	37	1	17	11	8	7	1	267
27-28 Erzeugung u. Bearbeitung Metall; Herstell. Metallerzeugn.	55	78	116	44	83	3	59	54	23	32	13	560
29 Maschinenbau	45	61	51	53	124	9	75	103	22	35	22	600
30-33 Herstell. elektr./elektron. Geräte; Feinmechanik, Optik	93	104	161	51	148	8	69	63	24	40	8	769
34-35 Fahrzeugbau	43	27	15	10	40	2	91	99	23	27	12	389
36-37 Sonstiges verarbeitendes Gewerbe	14	9	8	11	7	-	21	8	2	3	-	83
40-41 Energie- und Wasserversorgung	13	21	18	16	22	-	19	22	6	15	2	154
45 Baugewerbe	188	238	282	162	263	15	153	145	69	87	55	1657
Erwerbszweig Sektor 3	1586	1380	1158	827	1638	122	1037	949	375	532	266	9870
50-52 Handel, Reparatur	209	214	153	95	231	13	138	150	52	84	22	1361
55 Gastgewerbe	115	78	39	66	83	4	43	31	13	13	8	493
60-64 Verkehr, Nachrichtenübermittlung	54	60	47	70	57	6	54	64	30	29	16	487
65-67 Kredit- und Versicherungsgewerbe	192	183	156	120	157	10	112	85	53	71	22	1161
70-74 (ohne 7411/12) Immobilien, Informatik, Dienstleist. für Unternehmen	215	220	140	108	256	19	149	149	41	52	23	1372
7411/7412 Rechtsberatung, Treuhandwesen	274	166	142	104	220	13	110	95	38	77	26	1265
75 Öffentliche Verwaltung	181	161	204	119	196	18	162	121	46	88	51	1347
80 Unterrichtswesen	87	70	73	35	107	14	80	70	32	34	25	627
85 Gesundheits- und Sozialwesen	136	148	132	65	210	14	103	108	34	51	30	1031
90-93 Erbringung sonstiger Dienstleistungen	100	72	63	41	102	8	71	51	33	21	39	601
95 Private Haushalte	23	8	9	4	18	3	12	9	2	8	3	99
99 Exterritoriale Organisationen / Zollämter	-	-	-	-	1	-	3	16	1	4	1	26
Total	2294	2135	1974	1284	2669	176	1715	1612	617	853	417	15746

Fürstentum Liechtenstein
Bevölkerungsstatistik 31.12.2003

Stichtag: 31.12.2003 (303) Dezember / BST6070

Im Inland tätige ständige Bevölkerung nach Erwerbsbranche und Kategorie

	Kategorie						Total
	Liechtensteiner	Nieder- gelassene	Jahres- aufenthalter	Kurzaufenthalter	vorläufig Aufgenommene	Zöllner und Angehörige ¹	
Erwerbszweig Sektor 1	220	37	36	1	-	-	294
01-05 Land- und Forstwirtschaft, Jagd	220	37	36	1	-	-	294
Erwerbszweig Sektor 2	2994	1512	1072	-	4	-	5582
14 Bergbau, Gewinnung Steine und Erden	23	8	7	-	-	-	38
15-16 Herstellung Nahrungsmittel, Getränke; Tabakverarbeitung	138	240	181	-	-	-	559
17-18 Herstellung Textilien und Bekleidung	22	24	8	-	-	-	54
20 Be- und Verarbeitung Holz (ohne Herstellung Möbel)	121	38	15	-	-	-	174
21-22 Papier-, Verlags- und Druckgewerbe	141	32	11	-	-	-	184
24 Chemische Industrie	32	20	8	-	-	-	60
25 Herstellung Gummi- und Kunststoffwaren	20	10	4	-	-	-	34
26 Herstellung sonst. Produkte aus nichtmetall. Mineralien	122	101	44	-	-	-	267
27-28 Erzeugung u. Bearbeitung Metall; Herstell. Metallzeugn.	304	186	70	-	-	-	560
29 Maschinenbau	390	136	71	-	3	-	600
30-33 Herstell. elektr./elektron. Geräte; Feinmechanik, Optik	437	247	84	-	1	-	769
34-35 Fahrzeugbau	180	156	53	-	-	-	389
36-37 Sonstiges verarbeitendes Gewerbe	55	22	6	-	-	-	83
40-41 Energie- und Wasserversorgung	120	27	7	-	-	-	154
45 Baugewerbe	889	265	503	-	-	-	1657
Erwerbszweig Sektor 3	6743	2044	1053	4	-	26	9870
50-52 Handel, Reparatur	828	398	134	-	-	1	1361
55 Gastgewerbe	166	126	197	4	-	-	493
60-64 Verkehr, Nachrichtenübermittlung	351	98	38	-	-	-	487
65-67 Kredit- und Versicherungsgewerbe	913	180	68	-	-	-	1161
70-74 (ohne 7411/12) Immobilien, Informatik, Dienstleist. für Unternehmen	851	325	196	-	-	-	1372
7411/7412 Rechtsberatung, Treuhandwesen	913	270	82	-	-	-	1265
75 Öffentliche Verwaltung	1180	132	35	-	-	-	1347
80 Unterrichtswesen	461	108	58	-	-	-	627
85 Gesundheits- und Sozialwesen	688	234	109	-	-	-	1031
90-93 Erbringung sonstiger Dienstleistungen	361	134	106	-	-	-	601
95 Private Haushalte	31	38	30	-	-	-	99
99 Exterritoriale Organisationen / Zollämter	-	1	-	-	-	25	26
Total	9957	3593	2161	5	4	26	15746

¹ Die Angehörigen der Zöllner erhalten auf Wunsch seit dem 14. August 2001 eine Jahresaufenthaltsbewilligung.

Fürstentum Liechtenstein
Bevölkerungsstatistik 31.12.2003

Stichtag: 31.12.2003 (303) Dezember / BST6020

Im Inland tätige ständige Bevölkerung nach Staatsbürgerschaft und Wohngemeinde

	Wohngemeinde											Total
	Vaduz	Triesen	Balzers	Triesenberg	Schaan	Planken	Eschen	Mauren	Gamprin	Ruggell	Schellenberg	
Liechtenstein	1267	1293	1365	983	1525	133	1103	934	422	623	309	9957
Schweiz	266	303	183	88	268	15	154	210	59	97	45	1688
EU/EWR Länder	581	402	332	158	713	23	297	352	89	108	46	3101
Belgien	-	2	-	2	-	-	-	1	-	-	-	5
Dänemark	4	3	-	1	-	1	-	3	-	-	-	12
Deutschland	98	49	35	50	94	10	53	44	17	26	17	493
Frankreich	5	6	-	5	2	-	5	4	1	1	3	32
Griechenland	2	2	1	1	41	-	2	1	2	-	-	52
Grossbritannien	5	5	2	2	3	-	4	4	-	1	1	27
Irland	1	-	-	-	2	-	-	-	-	-	-	3
Island	-	1	-	-	-	-	-	-	-	-	-	1
Italien	115	107	180	25	111	1	49	67	13	16	2	686
Luxemburg	-	1	-	-	1	-	-	-	-	-	-	2
Niederlande	5	9	3	1	6	-	1	1	1	-	1	28
Norwegen	1	-	1	1	2	-	-	-	-	-	-	5
Österreich	211	136	63	57	219	11	140	187	36	53	21	1134
Portugal	88	66	42	12	45	-	20	25	7	3	1	309
Schweden	2	1	1	-	2	-	-	-	1	1	-	8
Spanien	44	14	4	1	185	-	23	15	11	7	-	304
Drittländer	180	137	94	55	163	5	161	116	47	25	17	1000
Ägypten	1	1	1	-	-	-	1	1	1	-	-	6
Angola	-	1	-	-	-	-	-	-	-	-	-	1
Argentinien	1	-	-	-	1	-	-	-	-	-	-	2
Armenien	-	-	-	-	2	-	1	-	-	-	-	3
Australien	-	-	-	1	-	-	1	-	-	-	-	2
Bosnien-Herzegowina	42	16	5	2	39	-	28	24	5	-	1	162
Brasilien	5	1	5	-	4	-	2	1	-	1	-	19
Bulgarien	2	-	-	-	-	-	-	-	-	-	-	2
Chile	1	-	-	-	-	-	-	-	-	-	-	1
China (Volksrepublik)	-	-	18	-	6	-	-	-	-	-	-	24
Dominikanische Republik	4	-	-	1	1	-	1	2	-	-	-	9
Ecuador	1	-	-	-	-	-	-	-	-	-	-	1
Ghana	-	1	-	-	-	-	-	-	-	-	-	1
Guinea	-	-	-	-	-	1	-	-	-	1	-	2
Indien	-	-	-	-	1	-	-	2	-	-	-	3
Indonesien	-	-	-	-	-	-	1	-	-	-	-	1
Iran	-	1	-	-	-	-	-	-	-	-	-	1
Japan	4	-	-	-	-	-	1	-	-	-	-	5
Jugoslawien (Bundesrepublik)	28	36	30	35	29	1	34	15	15	7	5	235
Kanada	-	-	-	-	-	1	-	-	1	-	-	2
Kolumbien	-	1	-	-	1	-	1	3	-	-	-	6
Kroatien	19	9	1	4	19	-	9	6	-	1	-	68
Kuba	-	-	-	-	1	-	-	-	-	-	-	1
Laos	-	-	-	-	-	-	1	-	-	-	-	1
Libanon	1	-	-	-	-	-	-	-	-	-	-	1
Marokko	-	-	-	-	1	-	-	-	-	-	-	1
Mazedonien	7	8	14	-	4	1	8	9	-	-	-	51
Mexico	-	2	-	-	2	-	-	-	-	-	-	4
Moldau	-	-	-	-	1	-	-	-	-	-	-	1
Philippinen	1	-	-	-	3	-	1	-	-	-	-	5

Fürstentum Liechtenstein
Bevölkerungsstatistik 31.12.2003

Stichtag: 31.12.2003 (303) Dezember / BST6020

Im Inland tätige ständige Bevölkerung nach Staatsbürgerschaft und Wohngemeinde

	Wohngemeinde											Total
	Vaduz	Triesen	Balzers	Triesenberg	Schaan	Planken	Eschen	Mauren	Gamprin	Ruggell	Schellenberg	
Polen	4	1	1	1	-	-	-	1	-	2	2	12
Rumaenien	-	-	1	-	-	-	-	-	1	-	-	2
Russland	1	-	-	1	1	-	-	-	-	1	-	4
Seychellen	1	-	-	-	-	-	-	-	-	-	-	1
Slowakische Republik	-	1	1	2	-	-	-	-	-	-	-	4
Slowenien	10	4	-	-	9	-	6	1	1	1	-	32
Sri Lanka	-	1	-	-	-	-	-	-	-	-	-	1
Südafrika	-	-	-	-	-	-	-	-	-	1	-	1
Syrien	-	-	-	-	1	-	-	-	-	-	-	1
Taiwan	-	1	-	-	-	-	-	-	-	-	-	1
Thailand	2	1	-	2	3	-	-	-	-	1	1	10
Tschechische Republik	-	-	-	2	-	-	-	1	-	-	-	3
Tunesien	-	-	-	1	1	-	-	-	-	-	-	2
Türkei	41	47	15	1	25	-	63	48	21	7	8	276
Ukraine	1	-	-	-	1	-	-	-	-	-	-	2
Ungarn	-	-	-	1	-	-	-	1	-	2	-	4
USA	3	3	2	1	7	1	1	-	2	-	-	20
Vietnam	-	1	-	-	-	-	1	1	-	-	-	3
Total	2294	2135	1974	1284	2669	176	1715	1612	617	853	417	15746

Fürstentum Liechtenstein
Bevölkerungsstatistik 31.12.2003

Stichtag: 31.12.2003 (303) Dezember / BST6010 2

Im Ausland tätige ständige Bevölkerung nach Erwerbsbranche und Wohngemeinde

	Wohngemeinde											Total
	Vaduz	Triesen	Balzers	Triesenberg	Schaan	Planken	Eschen	Mauren	Gamprin	Ruggell	Schellenberg	
Erwerbszweig Sektor 1	2	-	-	-	1	-	2	4	-	1	-	10
01-05 Land- und Forstwirtschaft, Jagd	2	-	-	-	1	-	2	4	-	1	-	10
Erwerbszweig Sektor 2	47	61	76	24	60	5	43	50	12	32	14	424
14 Bergbau, Gewinnung Steine und Erden	-	-	-	-	-	-	1	-	-	-	-	1
15-16 Herstellung Nahrungsmittel, Getränke; Tabakverarbeitung	2	8	3	1	5	2	2	3	-	4	1	31
17-18 Herstellung Textilien und Bekleidung	1	2	-	1	8	-	2	1	1	-	-	16
20 Be- und Verarbeitung Holz (ohne Herstellung Möbel)	-	1	2	-	-	-	-	3	-	1	-	7
21-22 Papier-, Verlags- und Druckgewerbe	6	6	3	-	7	-	8	5	2	-	1	38
24 Chemische Industrie	5	2	4	1	5	-	2	8	2	1	1	31
25 Herstellung Gummi- und Kunststoffwaren	2	4	4	2	1	-	3	-	-	1	1	18
26 Herstellung sonst. Produkte aus nichtmetall. Mineralien	1	2	3	-	-	-	-	3	-	-	-	9
27-28 Erzeugung u. Bearbeitung Metall; Herstell. Metallzeugn.	4	5	19	4	5	1	6	11	2	8	2	67
29 Maschinenbau	3	4	8	4	8	2	8	8	2	8	3	58
30-33 Herstell. elektr./elektron. Geräte; Feinmechanik, Optik	9	12	17	3	3	-	3	3	1	4	1	56
34-35 Fahrzeugbau	4	4	1	1	3	-	1	1	-	-	-	15
36-37 Sonstiges verarbeitendes Gewerbe	2	-	2	-	1	-	-	-	-	-	-	5
40-41 Energie- und Wasserversorgung	1	-	-	1	-	-	1	-	-	1	1	5
45 Baugewerbe	7	11	10	6	14	-	6	4	2	4	3	67
Erwerbszweig Sektor 3	117	101	108	55	137	8	89	87	34	39	19	794
50-52 Handel, Reparatur	19	30	25	13	28	1	25	23	10	7	6	187
55 Gastgewerbe	11	8	8	4	10	-	7	6	-	2	2	58
60-64 Verkehr, Nachrichtenübermittlung	9	4	8	5	11	1	7	4	4	3	-	56
65-67 Kredit- und Versicherungsgewerbe	6	3	6	6	7	-	6	6	2	3	2	47
70-74 (ohne 7411/12) Immobilien, Informatik, Dienstleist. für Unternehmen	33	17	15	7	25	2	6	16	7	8	4	140
7411/7412 Rechtsberatung, Treuhandwesen	5	3	3	3	6	1	-	1	-	2	-	24
75 Öffentliche Verwaltung	5	5	3	2	9	1	1	6	-	1	2	35
80 Unterrichtswesen	9	9	14	4	14	-	10	4	4	1	-	69
85 Gesundheits- und Sozialwesen	15	16	17	9	21	2	22	14	5	8	3	132
90-93 Erbringung sonstiger Dienstleistungen	5	6	9	2	6	-	5	7	2	4	-	46
Total	166	162	184	79	198	13	134	141	46	72	33	1228

Fürstentum Liechtenstein
Bevölkerungsstatistik 31.12.2003

Stichtag: 31.12.2003 (303) Dezember / BST6030

Im Ausland tätige ständige Bevölkerung nach Erwerbsbranche, Heimat und Geschlecht

	Heimat						Total
	Liechtensteiner			Ausländer			
	männlich	weiblich	Total	männlich	weiblich	Total	
Erwerbszweig Sektor 1	4	1	5	2	3	5	10
01-05 Land- und Forstwirtschaft, Jagd	4	1	5	2	3	5	10
Erwerbszweig Sektor 2	176	35	211	173	40	213	424
14 Bergbau, Gewinnung Steine und Erden	-	-	-	1	-	1	1
15-16 Herstellung Nahrungsmittel, Getränke; Tabakverarbeitung	9	1	10	15	6	21	31
17-18 Herstellung Textilien und Bekleidung	4	2	6	5	5	10	16
20 Be- und Verarbeitung Holz (ohne Herstellung Möbel)	2	1	3	4	-	4	7
21-22 Papier-, Verlags- und Druckgewerbe	13	3	16	16	6	22	38
24 Chemische Industrie	15	3	18	10	3	13	31
25 Herstellung Gummi- und Kunststoffwaren	4	2	6	10	2	12	18
26 Herstellung sonst. Produkte aus nichtmetall. Mineralien	4	1	5	4	-	4	9
27-28 Erzeugung u. Bearbeitung Metall; Herstell. Metallzeugn.	42	5	47	18	2	20	67
29 Maschinenbau	26	6	32	24	2	26	58
30-33 Herstell. elektr./elektron. Geräte; Feinmechanik, Optik	16	7	23	26	7	33	56
34-35 Fahrzeugbau	4	1	5	6	4	10	15
36-37 Sonstiges verarbeitendes Gewerbe	2	2	4	1	-	1	5
40-41 Energie- und Wasserversorgung	1	-	1	3	1	4	5
45 Baugewerbe	34	1	35	30	2	32	67
Erwerbszweig Sektor 3	199	218	417	198	179	377	794
50-52 Handel, Reparatur	48	48	96	44	47	91	187
55 Gastgewerbe	6	18	24	17	17	34	58
60-64 Verkehr, Nachrichtenübermittlung	18	14	32	17	7	24	56
65-67 Kredit- und Versicherungsgewerbe	25	4	29	13	5	18	47
70-74 (ohne 7411/12) Immobilien, Informatik, Dienstleist. für Unternehmen	53	13	66	55	19	74	140
7411/7412 Rechtsberatung, Treuhandwesen	6	8	14	6	4	10	24
75 Öffentliche Verwaltung	12	11	23	6	6	12	35
80 Unterrichtswesen	13	19	32	18	19	37	69
85 Gesundheits- und Sozialwesen	5	69	74	13	45	58	132
90-93 Erbringung sonstiger Dienstleistungen	13	14	27	9	10	19	46
Total	379	254	633	373	222	595	1228

Fürstentum Liechtenstein
Bevölkerungsstatistik 31.12.2003

Stichtag: 31.12.2003 (303) Dezember / BST6070 2

Im Ausland tätige ständige Bevölkerung nach Erwerbsbranche und Kategorie

	Kategorie			
	Liechtensteiner	Niedergelassene	Jahresaufenthalter	Total
Erwerbszweig Sektor 1	5	3	2	10
01-05 Land- und Forstwirtschaft, Jagd	5	3	2	10
Erwerbszweig Sektor 2	211	138	75	424
14 Bergbau, Gewinnung Steine und Erden	-	1	-	1
15-16 Herstellung Nahrungsmittel, Getränke; Tabakverarbeitung	10	15	6	31
17-18 Herstellung Textilien und Bekleidung	6	8	2	16
20 Be- und Verarbeitung Holz (ohne Herstellung Möbel)	3	3	1	7
21-22 Papier-, Verlags- und Druckgewerbe	16	15	7	38
24 Chemische Industrie	18	9	4	31
25 Herstellung Gummi- und Kunststoffwaren	6	10	2	18
26 Herstellung sonst. Produkte aus nichtmetall. Mineralien	5	1	3	9
27-28 Erzeugung u. Bearbeitung Metall; Herstell. Metallerzeugn.	47	10	10	67
29 Maschinenbau	32	19	7	58
30-33 Herstell. elektr./elektron. Geräte; Feinmechanik, Optik	23	21	12	56
34-35 Fahrzeugbau	5	5	5	15
36-37 Sonstiges verarbeitendes Gewerbe	4	1	-	5
40-41 Energie- und Wasserversorgung	1	3	1	5
45 Baugewerbe	35	17	15	67
Erwerbszweig Sektor 3	417	240	137	794
50-52 Handel, Reparatur	96	65	26	187
55 Gastgewerbe	24	17	17	58
60-64 Verkehr, Nachrichtenübermittlung	32	14	10	56
65-67 Kredit- und Versicherungsgewerbe	29	10	8	47
70-74 (ohne 7411/12) Immobilien, Informatik, Dienstleist. für Unternehmen	66	52	22	140
7411/7412 Rechtsberatung, Treuhandwesen	14	7	3	24
75 Öffentliche Verwaltung	23	7	5	35
80 Unterrichtswesen	32	22	15	69
85 Gesundheits- und Sozialwesen	74	34	24	132
90-93 Erbringung sonstiger Dienstleistungen	27	12	7	46
Total	633	381	214	1228

Fürstentum Liechtenstein
Bevölkerungsstatistik 31.12.2003

Stichtag: 31.12.2003 (303) Dezember / BST6020 2

Im Ausland tätige ständige Bevölkerung nach Staatsbürgerschaft und Wohngemeinde

	Wohngemeinde											Total
	Vaduz	Triesen	Balzers	Triesenberg	Schaan	Planken	Eschen	Mauren	Gamprin	Ruggell	Schellenberg	
Liechtenstein	67	69	114	51	101	9	65	69	28	45	15	633
Schweiz	54	58	48	20	59	4	44	36	12	19	10	364
EU/EWR Länder	42	25	21	7	33	-	17	32	6	5	8	196
Belgien	-	-	-	-	-	-	1	-	-	-	-	1
Dänemark	-	1	-	-	-	-	-	-	-	-	-	1
Deutschland	13	6	5	5	10	-	5	3	-	-	4	51
Finnland	-	-	-	-	-	-	-	1	-	-	-	1
Frankreich	1	-	-	-	-	-	-	1	-	-	-	2
Griechenland	-	-	-	-	2	-	-	-	-	-	-	2
Grossbritannien	-	-	-	-	-	-	-	-	-	1	-	1
Italien	11	4	4	1	2	-	1	4	1	-	-	28
Niederlande	-	2	1	-	2	-	-	-	-	-	-	5
Österreich	12	11	10	-	12	-	10	23	5	4	4	91
Portugal	3	-	1	1	2	-	-	-	-	-	-	7
Schweden	1	-	-	-	1	-	-	-	-	-	-	2
Spanien	1	1	-	-	2	-	-	-	-	-	-	4
Drittländer	3	10	1	1	5	-	8	4	-	3	-	35
Belarus (Weissrussland)	-	1	-	-	-	-	-	-	-	-	-	1
Bosnien-Herzegowina	-	-	-	-	1	-	1	-	-	-	-	2
Brasilien	-	-	-	-	-	-	-	-	-	1	-	1
Ecuador	-	-	-	-	-	-	-	1	-	-	-	1
Jugoslawien (Bundesrepublik)	-	2	-	-	-	-	-	-	-	-	-	2
Kolumbien	-	-	-	-	-	-	1	-	-	-	-	1
Kroatien	-	2	-	-	1	-	-	-	-	-	-	3
Lettland	-	1	-	-	-	-	-	-	-	-	-	1
Mazedonien	-	-	-	-	1	-	-	1	-	-	-	2
Philippinen	-	-	-	-	-	-	-	1	-	-	-	1
Polen	-	-	-	-	-	-	-	-	-	1	-	1
Südafrika	-	1	-	-	-	-	-	-	-	-	-	1
Türkei	3	3	1	-	2	-	5	1	-	1	-	16
Ukraine	-	-	-	1	-	-	-	-	-	-	-	1
USA	-	-	-	-	-	-	1	-	-	-	-	1
Total	166	162	184	79	198	13	134	141	46	72	33	1228

Erwerbstätige ständige Bevölkerung

Liechtensteiner

Fürstentum Liechtenstein
Bevölkerungsstatistik 31.12.2003

Stichtag: 31.12.2003 (303) Dezember / BST6005 2

Liechtensteiner nach Erwerbsbranche und Wohngemeinde - Übersicht

	Wohngemeinde											
	Vaduz	Triesen	Balzers	Triesenberg	Schaan	Planken	Eschen	Mauren	Gamprin	Ruggell	Schellenberg	Total
Erwerbstätig	1334	1362	1479	1034	1626	142	1168	1003	450	668	324	10590
Erwerbszweig Sektor 1	24	19	32	25	34	2	31	20	12	19	7	225
01-05 Land- und Forstwirtschaft, Jagd	24	19	32	25	34	2	31	20	12	19	7	225
Erwerbszweig Sektor 2	314	411	501	332	442	39	335	349	134	233	115	3205
14 Bergbau, Gewinnung Steine und Erden	4	3	4	5	2	-	2	-	1	2	-	23
15-16 Herstellung Nahrungsmittel, Getränke; Tabakverarbeitung	22	14	15	7	36	3	18	17	4	6	6	148
17-18 Herstellung Textilien und Bekleidung	8	2	-	3	5	1	2	2	3	-	2	28
20 Be- und Verarbeitung Holz (ohne Herstellung Möbel)	13	13	16	13	17	1	9	11	13	16	2	124
21-22 Papier-, Verlags- und Druckgewerbe	32	17	13	9	30	4	19	17	5	7	4	157
24 Chemische Industrie	5	4	3	2	9	-	5	8	5	8	1	50
25 Herstellung Gummi- und Kunststoffwaren	-	1	4	8	1	1	2	2	-	3	4	26
26 Herstellung sonst. Produkte aus nichtmetall. Mineralien	14	37	30	14	12	-	5	4	4	6	1	127
27-28 Erzeugung u. Bearbeitung Metall; Herstell. Metallzeugn.	23	40	92	36	37	4	33	34	12	29	11	351
29 Maschinenbau	21	41	36	44	84	8	43	76	11	37	21	422
30-33 Herstell. elektr./elektron. Geräte; Feinmechanik, Optik	49	64	101	39	76	4	39	36	17	28	7	460
34-35 Fahrzeugbau	16	15	9	4	18	-	44	41	13	16	9	185
36-37 Sonstiges verarbeitendes Gewerbe	12	7	7	9	4	-	13	5	1	1	-	59
40-41 Energie- und Wasserversorgung	9	15	11	15	17	-	18	18	4	13	1	121
45 Baugewerbe	86	138	160	124	94	13	83	78	41	61	46	924
Erwerbszweig Sektor 3	996	932	946	677	1150	101	802	634	304	416	202	7160
50-52 Handel, Reparatur	123	138	122	79	158	10	94	85	40	58	17	924
55 Gastgewerbe	23	25	19	31	32	1	23	11	6	11	8	190
60-64 Verkehr, Nachrichtenübermittlung	36	42	37	60	48	6	41	50	28	23	12	383
65-67 Kredit- und Versicherungsgewerbe	148	132	137	114	121	10	93	60	46	60	21	942
70-74 (ohne 7411/12) Immobilien, Informatik, Dienstleist. für Unternehmen	141	135	103	86	167	15	103	90	29	37	11	917
7411/7412 Rechtsberatung, Treuhandwesen	173	116	118	89	161	13	85	62	29	57	24	927
75 Öffentliche Verwaltung	142	135	193	113	175	17	148	113	41	77	49	1203
80 Unterrichtswesen	57	56	62	21	84	8	73	52	33	27	20	493
85 Gesundheits- und Sozialwesen	88	100	108	54	142	12	87	74	25	47	25	762
90-93 Erbringung sonstiger Dienstleistungen	59	49	41	28	59	7	53	37	26	16	13	388
95 Private Haushalte	6	4	6	2	3	2	2	-	1	3	2	31
Arbeitslos	72	71	61	40	76	7	57	52	25	14	12	487
Hausfrau / Hausmann	263	286	350	211	316	28	237	236	88	137	69	2221
Kind, Schüler, Student	649	797	859	507	900	90	730	632	247	387	228	6026
Rentner	524	418	368	245	555	28	388	314	108	153	83	3184
Total	2842	2934	3117	2037	3473	295	2580	2237	918	1359	716	22508

Fürstentum Liechtenstein
Bevölkerungsstatistik 31.12.2003

Stichtag: 31.12.2003 (303) Dezember / BST6010 3

Im Inland tätige Liechtensteiner nach Erwerbsbranche und Wohngemeinde

	Wohngemeinde											Total
	Vaduz	Triesen	Balzers	Triesenberg	Schaan	Planken	Eschen	Mauren	Gamprin	Ruggell	Schellenberg	
Erwerbszweig Sektor 1	23	19	32	25	34	2	29	18	12	19	7	220
01-05 Land- und Forstwirtschaft, Jagd	23	19	32	25	34	2	29	18	12	19	7	220
Erwerbszweig Sektor 2	298	385	458	317	414	35	315	325	128	212	107	2994
14 Bergbau, Gewinnung Steine und Erden	4	3	4	5	2	-	2	-	1	2	-	23
15-16 Herstellung Nahrungsmittel, Getränke; Tabakverarbeitung	22	11	14	7	36	1	18	15	4	4	6	138
17-18 Herstellung Textilien und Bekleidung	8	2	-	2	2	1	1	2	2	-	2	22
20 Be- und Verarbeitung Holz (ohne Herstellung Möbel)	13	13	16	13	17	1	9	9	13	15	2	121
21-22 Papier-, Verlags- und Druckgewerbe	31	14	12	9	27	4	15	16	3	7	3	141
24 Chemische Industrie	4	3	-	1	6	-	4	4	3	7	-	32
25 Herstellung Gummi- und Kunststoffwaren	-	1	1	7	-	1	2	2	-	3	3	20
26 Herstellung sonst. Produkte aus nichtmetall. Mineralien	14	36	27	14	12	-	5	3	4	6	1	122
27-28 Erzeugung u. Bearbeitung Metall; Herstell. Metallzeugn.	22	36	76	33	34	3	30	26	12	23	9	304
29 Maschinenbau	19	40	31	43	78	7	39	73	11	30	19	390
30-33 Herstell. elektr./elektron. Geräte; Feinmechanik, Optik	44	57	96	38	75	4	38	35	17	26	7	437
34-35 Fahrzeugbau	14	14	9	3	18	-	43	41	13	16	9	180
36-37 Sonstiges verarbeitendes Gewerbe	10	7	6	9	3	-	13	5	1	1	-	55
40-41 Energie- und Wasserversorgung	9	15	11	15	17	-	17	18	4	13	1	120
45 Baugewerbe	84	133	155	118	87	13	79	76	40	59	45	889
Erwerbszweig Sektor 3	946	889	875	641	1077	96	759	591	282	392	195	6743
50-52 Handel, Reparatur	117	128	102	69	142	9	84	72	35	55	15	828
55 Gastgewerbe	20	22	16	29	28	1	19	8	6	10	7	166
60-64 Verkehr, Nachrichtenübermittlung	32	40	33	55	45	6	37	47	24	20	12	351
65-67 Kredit- und Versicherungsgewerbe	144	130	134	110	114	10	92	57	45	57	20	913
70-74 (ohne 7411/12) Immobilien, Informatik, Dienstleist. für Unternehmen	125	131	95	82	153	13	99	85	25	32	11	851
7411/7412 Rechtsberatung, Treuhandwesen	171	114	115	87	157	12	85	62	29	57	24	913
75 Öffentliche Verwaltung	138	131	191	112	169	17	148	109	41	77	47	1180
80 Unterrichtswesen	56	52	53	20	78	8	67	50	30	27	20	461
85 Gesundheits- und Sozialwesen	79	91	96	49	133	11	77	67	21	40	24	688
90-93 Erbringung sonstiger Dienstleistungen	58	46	34	26	55	7	49	34	25	14	13	361
95 Private Haushalte	6	4	6	2	3	2	2	-	1	3	2	31
Total	1267	1293	1365	983	1525	133	1103	934	422	623	309	9957

Fürstentum Liechtenstein
Bevölkerungsstatistik 31.12.2003

Stichtag: 31.12.2003 (303) Dezember / BST6010 4

Im Ausland tätige Liechtensteiner nach Erwerbsbranche und Wohngemeinde

	Wohngemeinde											Total
	Vaduz	Triesen	Balzers	Triesen- berg	Schaan	Planken	Eschen	Mauren	Gamprin	Ruggell	Schellen- berg	
Erwerbszweig Sektor 1	1	-	-	-	-	-	2	2	-	-	-	5
01-05 Land- und Forstwirtschaft, Jagd	1	-	-	-	-	-	2	2	-	-	-	5
Erwerbszweig Sektor 2	16	26	43	15	28	4	20	24	6	21	8	211
15-16 Herstellung Nahrungsmittel, Getränke; Tabakverarbeitung	-	3	1	-	-	2	-	2	-	2	-	10
17-18 Herstellung Textilien und Bekleidung	-	-	-	1	3	-	1	-	1	-	-	6
20 Be- und Verarbeitung Holz (ohne Herstellung Möbel)	-	-	-	-	-	-	-	2	-	1	-	3
21-22 Papier-, Verlags- und Druckgewerbe	1	3	1	-	3	-	4	1	2	-	1	16
24 Chemische Industrie	1	1	3	1	3	-	1	4	2	1	1	18
25 Herstellung Gummi- und Kunststoffwaren	-	-	3	1	1	-	-	-	-	-	1	6
26 Herstellung sonst. Produkte aus nichtmetall. Mineralien	-	1	3	-	-	-	-	1	-	-	-	5
27-28 Erzeugung u. Bearbeitung Metall; Herstell. Metallerzeugn.	1	4	16	3	3	1	3	8	-	6	2	47
29 Maschinenbau	2	1	5	1	6	1	4	3	-	7	2	32
30-33 Herstell. elektr./elektron. Geräte; Feinmechanik, Optik	5	7	5	1	1	-	1	1	-	2	-	23
34-35 Fahrzeugbau	2	1	-	1	-	-	1	-	-	-	-	5
36-37 Sonstiges verarbeitendes Gewerbe	2	-	1	-	1	-	-	-	-	-	-	4
40-41 Energie- und Wasserversorgung	-	-	-	-	-	-	1	-	-	-	-	1
45 Baugewerbe	2	5	5	6	7	-	4	2	1	2	1	35
Erwerbszweig Sektor 3	50	43	71	36	73	5	43	43	22	24	7	417
50-52 Handel, Reparatur	6	10	20	10	16	1	10	13	5	3	2	96
55 Gastgewerbe	3	3	3	2	4	-	4	3	-	1	1	24
60-64 Verkehr, Nachrichtenübermittlung	4	2	4	5	3	-	4	3	4	3	-	32
65-67 Kredit- und Versicherungsgewerbe	4	2	3	4	7	-	1	3	1	3	1	29
70-74 (ohne 7411/12) Immobilien, Informatik, Dienstleist. für Unternehmen	16	4	8	4	14	2	4	5	4	5	-	66
7411/7412 Rechtsberatung, Treuhandwesen	2	2	3	2	4	1	-	-	-	-	-	14
75 Öffentliche Verwaltung	4	4	2	1	6	-	-	4	-	-	2	23
80 Unterrichtswesen	1	4	9	1	6	-	6	2	3	-	-	32
85 Gesundheits- und Sozialwesen	9	9	12	5	9	1	10	7	4	7	1	74
90-93 Erbringung sonstiger Dienstleistungen	1	3	7	2	4	-	4	3	1	2	-	27
Total	67	69	114	51	101	9	65	69	28	45	15	633

Erwerbstätige ständige Bevölkerung

Niedergelassene

Fürstentum Liechtenstein
Bevölkerungsstatistik 31.12.2003

Stichtag: 31.12.2003 (303) Dezember / BST6040

Erwerbstätige Niedergelassene nach Staatsbürgerschaft, Geschlecht und Wohngemeinde

	Wohngemeinde											Total
	Vaduz	Triesen	Balzers	Triesenberg	Schaan	Planken	Eschen	Mauren	Gamprin	Ruggell	Schellenberg	
Schweiz	273	285	173	85	254	15	154	182	55	83	39	1598
Schweiz	273	285	173	85	254	15	154	182	55	83	39	1598
männlich	140	162	117	60	142	10	93	107	35	51	19	936
weiblich	133	123	56	25	112	5	61	75	20	32	20	662
EU/EWR Länder	337	236	185	74	391	15	183	221	45	67	31	1785
Belgien	-	2	-	-	-	-	-	-	-	-	-	2
männlich	-	1	-	-	-	-	-	-	-	-	-	1
weiblich	-	1	-	-	-	-	-	-	-	-	-	1
Dänemark	2	1	-	1	-	1	-	1	-	-	-	6
männlich	1	1	-	1	-	1	-	-	-	-	-	4
weiblich	1	-	-	-	-	-	-	1	-	-	-	2
Deutschland	41	34	24	24	47	5	29	21	7	12	11	255
männlich	23	21	13	12	31	2	25	12	2	6	2	149
weiblich	18	13	11	12	16	3	4	9	5	6	9	106
Frankreich	5	1	-	-	2	-	3	2	-	-	1	14
männlich	4	-	-	-	1	-	1	2	-	-	-	8
weiblich	1	1	-	-	1	-	2	-	-	-	1	6
Griechenland	2	2	1	1	40	-	2	-	2	-	-	50
männlich	1	2	1	1	19	-	1	-	1	-	-	26
weiblich	1	-	-	-	21	-	1	-	1	-	-	24
Grossbritannien	2	3	1	1	2	-	-	-	-	-	1	10
männlich	1	2	1	-	-	-	-	-	-	-	1	5
weiblich	1	1	-	1	2	-	-	-	-	-	-	5
Irland	-	-	-	-	1	-	-	-	-	-	-	1
weiblich	-	-	-	-	1	-	-	-	-	-	-	1
Island	-	1	-	-	-	-	-	-	-	-	-	1
weiblich	-	1	-	-	-	-	-	-	-	-	-	1
Italien	78	49	84	11	80	1	32	39	8	9	-	391
männlich	52	36	56	8	54	-	23	25	4	7	-	265
weiblich	26	13	28	3	26	1	9	14	4	2	-	126
Luxemburg	-	1	-	-	1	-	-	-	-	-	-	2
männlich	-	1	-	-	1	-	-	-	-	-	-	2
Niederlande	4	4	2	1	-	-	-	1	-	-	-	12
männlich	4	2	-	-	-	-	-	1	-	-	-	7
weiblich	-	2	2	1	-	-	-	-	-	-	-	5
Norwegen	-	-	-	-	2	-	-	-	-	-	-	2
männlich	-	-	-	-	2	-	-	-	-	-	-	2
Österreich	158	106	56	35	159	8	105	143	27	43	18	858
männlich	55	50	27	17	84	3	55	85	13	25	10	424
weiblich	103	56	29	18	75	5	50	58	14	18	8	434
Portugal	25	24	15	-	13	-	11	11	1	2	-	102
männlich	14	8	5	-	7	-	6	7	1	1	-	49
weiblich	11	16	10	-	6	-	5	4	-	1	-	53
Schweden	1	1	-	-	2	-	-	-	-	-	-	4
männlich	-	1	-	-	2	-	-	-	-	-	-	3
weiblich	1	-	-	-	-	-	-	-	-	-	-	1
Spanien	19	7	2	-	42	-	1	3	-	1	-	75
männlich	7	4	2	-	23	-	1	2	-	1	-	40
weiblich	12	3	-	-	19	-	-	1	-	-	-	35

Fürstentum Liechtenstein
Bevölkerungsstatistik 31.12.2003

Stichtag: 31.12.2003 (303) Dezember / BST6040

Erwerbstätige Niedergelassene nach Staatsbürgerschaft, Geschlecht und Wohngemeinde

	Wohngemeinde											Total
	Vaduz	Triesen	Balzers	Triesenberg	Schaan	Planken	Eschen	Mauren	Gamprin	Ruggell	Schellenberg	
Drittländer	114	92	55	12	98	3	95	72	23	13	14	591
Bosnien-Herzegowina	23	10	3	1	16	-	7	8	2	-	1	71
männlich	13	3	1	1	7	-	4	2	1	-	-	32
weiblich	10	7	2	-	9	-	3	6	1	-	1	39
Jugoslawien BR	16	16	15	8	14	-	8	7	-	2	4	90
männlich	8	7	9	6	6	-	7	5	-	1	3	52
weiblich	8	9	6	2	8	-	1	2	-	1	1	38
Kroatien	14	10	1	-	18	-	8	3	-	1	-	55
männlich	8	5	1	-	6	-	2	1	-	1	-	24
weiblich	6	5	-	-	12	-	6	2	-	-	-	31
Mazedonien	2	4	9	-	4	-	3	3	-	-	-	25
männlich	1	2	5	-	4	-	1	2	-	-	-	15
weiblich	1	2	4	-	-	-	2	1	-	-	-	10
Slowenien	10	2	-	-	9	-	4	1	1	1	-	28
männlich	-	1	-	-	1	-	2	-	-	-	-	4
weiblich	10	1	-	-	8	-	2	1	1	1	-	24
Türkei	39	46	14	1	26	-	60	44	19	7	8	264
männlich	24	29	6	-	19	-	44	34	11	5	5	177
weiblich	15	17	8	1	7	-	16	10	8	2	3	87
Andere	10	4	13	2	11	3	5	6	1	2	1	58
männlich	6	3	7	1	5	2	2	3	1	2	-	32
weiblich	4	1	6	1	6	1	3	3	-	-	1	26
Total	724	613	413	171	743	33	432	475	123	163	84	3974

Fürstentum Liechtenstein
Bevölkerungsstatistik 31.12.2003

Stichtag: 31.12.2003 (303) Dezember / BST6050

Erwerbstätige Niedergelassene nach Erwerbsbranche und Staatsbürgerschaft

	Staatsbürgerschaft									
	Schweiz	Belgien	Dänemark	Deutschland	Frankreich	Griechenland	Grossbritannien	Irland	Island	Italien
Erwerbstätig	1598	2	6	255	14	50	10	1	1	391
Erwerbszweig Sektor 1	25	-	-	2	-	1	-	1	-	4
01-05 Land- und Forstwirtschaft, Jagd	25	-	-	2	-	1	-	1	-	4
Erwerbszweig Sektor 2	484	-	3	85	8	34	1	-	-	220
14 Bergbau, Gewinnung Steine und Erden	3	-	-	-	-	-	-	-	-	-
15-16 Herstellung Nahrungsmittel, Getränke; Tabakverarbeitung	32	-	-	11	-	10	-	-	-	18
17-18 Herstellung Textilien und Bekleidung	11	-	-	1	-	-	-	-	-	2
20 Be- und Verarbeitung Holz (ohne Herstellung Möbel)	14	-	-	-	1	-	-	-	-	7
21-22 Papier-, Verlags- und Druckgewerbe	21	-	-	9	1	-	-	-	-	1
24 Chemische Industrie	11	-	-	2	-	-	-	-	-	6
25 Herstellung Gummi- und Kunststoffwaren	8	-	-	-	-	1	-	-	-	-
26 Herstellung sonst. Produkte aus nichtmetall. Mineralien	17	-	-	4	-	2	-	-	-	11
27-28 Erzeugung u. Bearbeitung Metall; Herstell. Metallerzeugn.	53	-	1	6	3	10	-	-	-	29
29 Maschinenbau	67	-	1	8	1	1	-	-	-	9
30-33 Herstell. elektr./elektron. Geräte; Feinmechanik, Optik	94	-	1	26	1	8	1	-	-	22
34-35 Fahrzeugbau	33	-	-	11	1	2	-	-	-	19
36-37 Sonstiges verarbeitendes Gewerbe	6	-	-	3	-	-	-	-	-	6
40-41 Energie- und Wasserversorgung	20	-	-	2	-	-	-	-	-	1
45 Baugewerbe	94	-	-	2	-	-	-	-	-	89
Erwerbszweig Sektor 3	1089	2	3	168	6	15	9	-	1	167
50-52 Handel, Reparatur	236	-	-	18	1	4	-	-	-	36
55 Gastgewerbe	31	-	-	4	1	-	2	-	-	7
60-64 Verkehr, Nachrichtenübermittlung	72	-	-	4	-	-	1	-	-	4
65-67 Kredit- und Versicherungsgewerbe	104	-	-	15	1	2	-	-	-	28
70-74 (ohne 7411/12) Immobilien, Informatik, Dienstleist. für Unternehmen	195	-	1	36	-	4	-	-	-	16
7411/7412 Rechtsberatung, Treuhandwesen	141	-	1	17	1	2	2	-	1	17
75 Öffentliche Verwaltung	70	-	-	11	-	1	-	-	-	13
80 Unterrichtswesen	79	-	1	16	1	1	3	-	-	1
85 Gesundheits- und Sozialwesen	108	2	-	25	-	1	-	-	-	18
90-93 Erbringung sonstiger Dienstleistungen	46	-	-	18	1	-	1	-	-	21
95 Private Haushalte	6	-	-	4	-	-	-	-	-	6
99 Exterritoriale Organisationen / Zollämter	1	-	-	-	-	-	-	-	-	-
Arbeitslos	85	-	-	15	-	1	-	-	-	24
Hausfrau / Hausmann	326	1	-	42	3	1	2	1	-	43
Kind, Schüler, Student	401	3	3	105	1	15	-	-	-	133
Rentner	460	1	-	163	5	5	3	-	-	59
Total	2870	7	9	580	23	72	15	2	1	650

Fürstentum Liechtenstein
Bevölkerungsstatistik 31.12.2003

Staatsbürgerschaft														
Luxemburg	Niederlande	Norwegen	Österreich	Portugal	Schweden	Spanien	Bosnien-Herzegowina	Jugoslawien BR	Kroatien	Mazedonien	Slowenien	Türkei	Andere	Total
2	12	2	858	102	4	75	71	90	55	25	28	264	58	3974
-	-	-	4	-	-	-	1	1	-	-	-	1	-	40
-	-	-	4	-	-	-	1	1	-	-	-	1	-	40
-	6	-	294	63	1	54	52	60	37	13	15	193	27	1650
-	-	-	2	-	-	-	1	2	-	1	-	-	-	9
-	-	-	33	34	-	28	7	7	3	2	2	66	2	255
-	-	-	1	-	-	1	1	1	1	-	-	13	-	32
-	-	-	11	-	-	-	1	5	-	-	-	2	-	41
-	1	-	6	-	-	1	-	-	1	-	-	6	-	47
-	-	-	5	1	-	-	-	-	1	-	-	-	3	29
-	-	-	5	-	-	-	1	-	-	-	-	5	-	20
-	1	-	17	8	1	1	4	3	7	3	-	23	-	102
-	-	-	30	1	-	4	6	10	2	2	-	35	4	196
-	1	-	42	4	-	2	4	8	2	-	-	4	1	155
-	2	-	45	9	-	4	9	6	8	1	7	11	13	268
-	-	-	35	4	-	3	11	10	10	1	5	14	2	161
-	-	-	8	-	-	-	-	-	-	-	-	-	-	23
-	-	-	5	-	-	-	-	-	-	1	1	-	-	30
-	1	-	49	2	-	10	7	8	2	2	-	14	2	282
2	6	2	560	39	3	21	18	29	18	12	13	70	31	2284
2	-	-	101	9	-	5	2	8	3	4	5	19	10	463
-	2	-	62	14	-	2	2	4	3	1	2	5	1	143
-	-	-	18	1	-	1	5	2	3	1	-	-	-	112
-	-	-	31	-	1	1	2	-	-	-	2	2	1	190
-	1	1	83	4	-	1	1	5	1	3	-	20	5	377
-	-	1	81	3	-	3	1	-	1	1	2	1	1	277
-	-	-	34	2	-	1	1	2	1	-	-	2	1	139
-	-	-	22	1	-	1	-	-	-	-	-	-	4	130
-	3	-	78	1	2	2	3	6	4	1	1	9	4	268
-	-	-	31	4	-	3	1	2	1	1	1	11	4	146
-	-	-	19	-	-	1	-	-	1	-	-	1	-	38
-	-	-	-	-	-	-	-	-	-	-	-	-	-	1
-	-	1	48	4	2	6	9	12	3	6	4	73	10	303
2	2	1	136	6	1	3	11	9	2	7	3	100	19	721
-	1	-	201	78	1	36	45	52	20	22	9	314	20	1460
1	4	1	178	4	-	7	16	15	5	3	4	55	6	995
5	19	5	1421	194	8	127	152	178	85	63	48	806	113	7453

Fürstentum Liechtenstein
Bevölkerungsstatistik 31.12.2003

Stichtag: 31.12.2003 (303) Dezember / BST6060

Erwerbstätige Niedergelassene nach Erwerbsbranche und Geschlecht

	Geschlecht		
	männlich	weiblich	Total
Erwerbstätig	2257	1717	3974
Erwerbszweig Sektor 1	31	9	40
01-05 Land- und Forstwirtschaft, Jagd	31	9	40
Erwerbszweig Sektor 2	1172	478	1650
14 Bergbau, Gewinnung Steine und Erden	9	-	9
15-16 Herstellung Nahrungsmittel, Getränke; Tabakverarbeitung	184	71	255
17-18 Herstellung Textilien und Bekleidung	15	17	32
20 Be- und Verarbeitung Holz (ohne Herstellung Möbel)	37	4	41
21-22 Papier-, Verlags- und Druckgewerbe	27	20	47
24 Chemische Industrie	19	10	29
25 Herstellung Gummi- und Kunststoffwaren	15	5	20
26 Herstellung sonst. Produkte aus nichtmetall. Mineralien	33	69	102
27-28 Erzeugung u. Bearbeitung Metall; Herstell. Metallzeugn.	163	33	196
29 Maschinenbau	109	46	155
30-33 Herstell. elektr./elektron. Geräte; Feinmechanik, Optik	152	116	268
34-35 Fahrzeugbau	114	47	161
36-37 Sonstiges verarbeitendes Gewerbe	20	3	23
40-41 Energie- und Wasserversorgung	24	6	30
45 Baugewerbe	251	31	282
Erwerbszweig Sektor 3	1054	1230	2284
50-52 Handel, Reparatur	254	209	463
55 Gastgewerbe	57	86	143
60-64 Verkehr, Nachrichtenübermittlung	71	41	112
65-67 Kredit- und Versicherungsgewerbe	100	90	190
70-74 (ohne 7411/12) Immobilien, Informatik, Dienstleist. für Unternehmen	230	147	377
7411/7412 Rechtsberatung, Treuhandwesen	115	162	277
75 Öffentliche Verwaltung	48	91	139
80 Unterrichtswesen	56	74	130
85 Gesundheits- und Sozialwesen	57	211	268
90-93 Erbringung sonstiger Dienstleistungen	58	88	146
95 Private Haushalte	8	30	38
99 Exterritoriale Organisationen / Zollämter	-	1	1
Arbeitslos	162	141	303
Hausfrau / Hausmann	76	645	721
Kind, Schüler, Student	707	753	1460
Rentner	536	459	995
Total	3738	3715	7453

Erwerbstätige ständige Bevölkerung

Jahresaufenthalter

Fürstentum Liechtenstein
Bevölkerungsstatistik 31.12.2003

Stichtag: 31.12.2003 (303) Dezember / BST6040 2

Erwerbstätige Jahresaufenthalter nach Staatsbürgerschaft, Geschlecht und Wohngemeinde

	Wohngemeinde											
	Vaduz	Triesen	Balzers	Triesenberg	Schaan	Planken	Eschen	Mauren	Gamprin	Ruggell	Schellenberg	Total
Schweiz	47	76	58	23	72	4	42	47	15	29	15	428
Schweiz	47	76	58	23	72	4	42	47	15	29	15	428
männlich	32	54	39	13	41	3	28	32	12	19	8	281
weiblich	15	22	19	10	31	1	14	15	3	10	7	147
EU/EWR Länder	285	191	168	90	354	8	131	163	50	46	23	1509
Belgien	-	-	-	2	-	-	1	1	-	-	-	4
männlich	-	-	-	1	-	-	-	1	-	-	-	2
weiblich	-	-	-	1	-	-	1	-	-	-	-	2
Dänemark	2	3	-	-	-	-	-	2	-	-	-	7
männlich	1	3	-	-	-	-	-	2	-	-	-	6
weiblich	1	-	-	-	-	-	-	-	-	-	-	1
Deutschland	70	21	16	30	57	5	29	26	10	14	10	288
männlich	42	13	11	20	33	4	18	20	8	10	2	181
weiblich	28	8	5	10	24	1	11	6	2	4	8	107
Finnland	-	-	-	-	-	-	-	1	-	-	-	1
männlich	-	-	-	-	-	-	-	1	-	-	-	1
Frankreich	1	5	-	5	-	-	2	3	1	1	2	20
männlich	-	3	-	2	-	-	2	2	1	1	2	13
weiblich	1	2	-	3	-	-	-	1	-	-	-	7
Griechenland	-	-	-	-	3	-	-	1	-	-	-	4
männlich	-	-	-	-	1	-	-	1	-	-	-	2
weiblich	-	-	-	-	2	-	-	-	-	-	-	2
Grossbritannien	3	2	1	1	1	-	4	4	-	2	-	18
männlich	2	2	1	1	1	-	3	2	-	1	-	13
weiblich	1	-	-	-	-	-	1	2	-	1	-	5
Irland	1	-	-	-	1	-	-	-	-	-	-	2
männlich	-	-	-	-	1	-	-	-	-	-	-	1
weiblich	1	-	-	-	-	-	-	-	-	-	-	1
Italien	48	62	100	15	33	-	18	32	6	7	2	323
männlich	32	44	74	10	24	-	13	25	5	5	2	234
weiblich	16	18	26	5	9	-	5	7	1	2	-	89
Niederlande	1	7	2	-	8	-	1	-	1	-	1	21
männlich	-	4	2	-	5	-	-	-	1	-	1	13
weiblich	1	3	-	-	3	-	1	-	-	-	-	8
Norwegen	1	-	1	1	-	-	-	-	-	-	-	3
männlich	-	-	1	-	-	-	-	-	-	-	-	1
weiblich	1	-	-	1	-	-	-	-	-	-	-	2
Österreich	65	41	17	22	72	3	45	67	14	14	7	367
männlich	44	26	12	11	41	1	22	38	5	10	4	214
weiblich	21	15	5	11	31	2	23	29	9	4	3	153
Portugal	65	42	28	13	34	-	9	14	6	1	1	213
männlich	41	27	16	9	19	-	4	7	4	-	-	127
weiblich	24	15	12	4	15	-	5	7	2	1	1	86
Schweden	2	-	1	-	1	-	-	-	1	1	-	6
männlich	1	-	1	-	-	-	-	-	1	1	-	4
weiblich	1	-	-	-	1	-	-	-	-	-	-	2
Spanien	26	8	2	1	144	-	22	12	11	6	-	232
männlich	16	7	1	1	86	-	14	10	7	5	-	147
weiblich	10	1	1	-	58	-	8	2	4	1	-	85

Fürstentum Liechtenstein
Bevölkerungsstatistik 31.12.2003

Stichtag: 31.12.2003 (303) Dezember / BST6040 2

Erwerbstätige Jahresaufenthalter nach Staatsbürgerschaft, Geschlecht und Wohngemeinde

	Wohngemeinde											Total
	Vaduz	Triesen	Balzers	Triesenberg	Schaan	Planken	Eschen	Mauren	Gamprin	Ruggell	Schellenberg	
Drittländer	69	54	39	44	68	2	72	48	24	15	3	438
Bosnien-Herzegowina	19	6	2	1	24	-	22	16	3	-	-	93
männlich	9	4	-	1	13	-	12	9	2	-	-	50
weiblich	10	2	2	-	11	-	10	7	1	-	-	43
Jugoslawien BR	12	21	15	27	15	1	26	8	15	5	1	146
männlich	7	15	8	19	11	1	20	5	10	3	1	100
weiblich	5	6	7	8	4	-	6	3	5	2	-	46
Kroatien	5	1	-	4	2	-	1	3	-	-	-	16
männlich	3	-	-	4	1	-	1	2	-	-	-	11
weiblich	2	1	-	-	1	-	-	1	-	-	-	5
Mazedonien	5	4	5	-	1	1	5	7	-	-	-	28
männlich	4	3	5	-	-	1	5	7	-	-	-	25
weiblich	1	1	-	-	1	-	-	-	-	-	-	3
Slowenien	-	2	-	-	-	-	2	-	-	-	-	4
männlich	-	2	-	-	-	-	1	-	-	-	-	3
weiblich	-	-	-	-	-	-	1	-	-	-	-	1
Türkei	5	4	2	-	1	-	8	5	2	1	-	28
männlich	2	4	2	-	1	-	6	4	2	-	-	21
weiblich	3	-	-	-	-	-	2	1	-	1	-	7
Andere	23	16	15	12	25	-	8	9	4	9	2	123
männlich	12	7	7	4	12	-	5	1	3	3	-	54
weiblich	11	9	8	8	13	-	3	8	1	6	2	69
Total	401	321	265	157	494	14	245	258	89	90	41	2375

Fürstentum Liechtenstein
Bevölkerungsstatistik 31.12.2003

Stichtag: 31.12.2003 (303) Dezember / BST6050 2

Erwerbstätige Jahresaufenthalter nach Erwerbsbranche und Staatsbürgerschaft

	Staatsbürgerschaft									
	Schweiz	Belgien	Dänemark	Deutschland	Finnland	Frankreich	Griechenland	Grossbritannien	Irland	Italien
Erwerbstätig	428	4	7	288	1	20	4	18	2	323
Erwerbszweig Sektor 1	10	-	-	2	-	1	-	-	-	5
01-05 Land- und Forstwirtschaft, Jagd	10	-	-	2	-	1	-	-	-	5
Erwerbszweig Sektor 2	133	1	1	94	1	6	2	4	1	224
14 Bergbau, Gewinnung Steine und Erden	-	-	-	-	-	-	-	-	-	-
15-16 Herstellung Nahrungsmittel, Getränke; Tabakverarbeitung	11	-	-	12	-	-	-	-	-	7
17-18 Herstellung Textilien und Bekleidung	3	-	-	-	-	-	-	-	-	-
20 Be- und Verarbeitung Holz (ohne Herstellung Möbel)	3	-	-	-	-	-	-	-	-	4
21-22 Papier-, Verlags- und Druckgewerbe	10	-	-	3	1	-	-	-	-	-
24 Chemische Industrie	2	-	-	3	-	-	-	-	-	2
25 Herstellung Gummi- und Kunststoffwaren	3	-	-	-	-	-	-	-	-	-
26 Herstellung sonst. Produkte aus nichtmetall. Mineralien	6	-	-	3	-	-	-	-	-	5
27-28 Erzeugung u. Bearbeitung Metall; Herstell. Metallerzeugn.	20	1	-	3	-	-	-	-	-	16
29 Maschinenbau	18	-	1	16	-	-	-	3	-	1
30-33 Herstell. elektr./elektron. Geräte; Feinmechanik, Optik	22	-	-	29	-	2	1	-	1	8
34-35 Fahrzeugbau	7	-	-	18	-	2	-	1	-	1
36-37 Sonstiges verarbeitendes Gewerbe	3	-	-	1	-	-	-	-	-	-
40-41 Energie- und Wasserversorgung	3	-	-	1	-	-	-	-	-	1
45 Baugewerbe	22	-	-	5	-	2	1	-	-	179
Erwerbszweig Sektor 3	285	3	6	192	-	13	2	14	1	94
50-52 Handel, Reparatur	45	1	-	26	-	1	1	1	-	17
55 Gastgewerbe	10	-	2	30	-	4	-	-	-	23
60-64 Verkehr, Nachrichtenübermittlung	13	-	-	1	-	-	-	1	-	1
65-67 Kredit- und Versicherungsgewerbe	38	-	-	12	-	-	1	-	-	2
70-74 (ohne 7411/12) Immobilien, Informatik, Dienstleist. für Unternehmen	60	-	-	30	-	-	-	4	-	18
7411/7412 Rechtsberatung, Treuhandwesen	28	1	-	16	-	1	-	3	1	4
75 Öffentliche Verwaltung	11	-	-	4	-	1	-	-	-	5
80 Unterrichtswesen	16	-	-	25	-	3	-	2	-	2
85 Gesundheits- und Sozialwesen	35	1	4	23	-	1	-	-	-	6
90-93 Erbringung sonstiger Dienstleistungen	26	-	-	24	-	2	-	3	-	12
95 Private Haushalte	3	-	-	1	-	-	-	-	-	4
Arbeitslos	16	-	-	21	-	1	-	-	-	21
Hausfrau / Hausmann	160	1	2	96	-	6	2	2	1	52
Kind, Schüler, Student	103	5	3	151	-	3	-	5	2	121
Rentner	46	-	-	37	-	2	2	1	-	9
Total	753	10	12	593	1	32	8	26	5	526

Fürstentum Liechtenstein
Bevölkerungsstatistik 31.12.2003

Staatsbürgerschaft													
Niederlande	Norwegen	Österreich	Portugal	Schweden	Spanien	Bosnien-Herzegowina	Jugoslawien BR	Kroatien	Mazedonien	Slowenien	Türkei	Andere	Total
21	3	367	213	6	232	93	146	16	28	4	28	123	2375
-	-	2	1	-	2	6	4	-	3	-	-	2	38
-	-	2	1	-	2	6	4	-	3	-	-	2	38
6	1	121	130	-	178	51	98	9	21	4	22	39	1147
-	-	3	1	-	2	-	1	-	-	-	-	-	7
-	-	10	51	-	36	17	18	-	4	-	13	8	187
-	-	-	1	-	-	4	-	-	-	-	2	-	10
-	-	1	-	-	-	-	5	-	1	-	-	2	16
-	-	4	-	-	-	-	-	-	-	-	-	-	18
-	-	1	3	-	-	-	-	-	-	-	-	1	12
-	-	1	-	-	-	1	-	-	1	-	-	-	6
-	-	5	13	-	4	3	1	2	-	-	3	2	47
-	-	14	9	-	2	4	4	2	1	1	-	3	80
2	-	11	9	-	1	7	2	-	1	1	-	5	78
1	1	16	3	-	2	1	2	-	-	-	2	5	96
2	-	23	2	-	1	-	-	-	-	-	-	1	58
-	-	-	-	-	-	-	-	-	-	-	-	2	6
-	-	1	-	-	-	1	-	-	-	-	-	1	8
1	-	31	38	-	130	13	65	5	13	2	2	9	518
15	2	244	82	6	52	36	44	7	4	-	6	82	1190
-	-	27	12	1	8	3	7	-	2	-	-	8	160
5	2	45	49	-	13	7	6	1	-	-	2	15	214
1	-	21	1	-	2	1	2	2	-	-	-	2	48
-	-	17	-	1	2	2	-	-	-	-	-	1	76
2	-	37	3	-	15	6	18	1	-	-	3	21	218
-	-	19	-	-	2	3	-	-	1	-	-	6	85
-	-	18	-	-	1	-	-	-	-	-	-	-	40
-	-	11	-	-	1	2	1	-	-	-	-	10	73
7	-	23	8	4	-	8	5	1	-	-	1	6	133
-	-	11	9	-	6	3	4	2	1	-	-	10	113
-	-	15	-	-	2	1	1	-	-	-	-	3	30
2	-	38	18	-	11	7	12	4	3	1	9	16	180
5	-	107	14	2	27	12	46	5	12	2	26	123	703
7	-	87	83	3	69	61	93	5	6	2	12	39	860
-	-	22	5	-	7	7	15	-	1	-	-	3	157
35	3	621	333	11	346	180	312	30	50	9	75	304	4275

Fürstentum Liechtenstein
Bevölkerungsstatistik 31.12.2003

Stichtag: 31.12.2003 (303) Dezember / BST6060 2

Erwerbstätige Jahresaufenthalter nach Erwerbsbranche und Geschlecht

	Geschlecht		
	männlich	weiblich	Total
Erwerbstätig	1504	871	2375
Erwerbszweig Sektor 1	32	6	38
01-05 Land- und Forstwirtschaft, Jagd	32	6	38
Erwerbszweig Sektor 2	910	237	1147
14 Bergbau, Gewinnung Steine und Erden	6	1	7
15-16 Herstellung Nahrungsmittel, Getränke; Tabakverarbeitung	119	68	187
17-18 Herstellung Textilien und Bekleidung	2	8	10
20 Be- und Verarbeitung Holz (ohne Herstellung Möbel)	14	2	16
21-22 Papier-, Verlags- und Druckgewerbe	13	5	18
24 Chemische Industrie	5	7	12
25 Herstellung Gummi- und Kunststoffwaren	4	2	6
26 Herstellung sonst. Produkte aus nichtmetall. Mineralien	21	26	47
27-28 Erzeugung u. Bearbeitung Metall; Herstell. Metallzeugn.	70	10	80
29 Maschinenbau	53	25	78
30-33 Herstell. elektr./elektron. Geräte; Feinmechanik, Optik	54	42	96
34-35 Fahrzeugbau	44	14	58
36-37 Sonstiges verarbeitendes Gewerbe	4	2	6
40-41 Energie- und Wasserversorgung	8	-	8
45 Baugewerbe	493	25	518
Erwerbszweig Sektor 3	562	628	1190
50-52 Handel, Reparatur	86	74	160
55 Gastgewerbe	82	132	214
60-64 Verkehr, Nachrichtenübermittlung	39	9	48
65-67 Kredit- und Versicherungsgewerbe	55	21	76
70-74 (ohne 7411/12) Immobilien, Informatik, Dienstleist. für Unternehmen	105	113	218
7411/7412 Rechtsberatung, Treuhandwesen	43	42	85
75 Öffentliche Verwaltung	18	22	40
80 Unterrichtswesen	40	33	73
85 Gesundheits- und Sozialwesen	45	88	133
90-93 Erbringung sonstiger Dienstleistungen	45	68	113
95 Private Haushalte	4	26	30
Arbeitslos	90	90	180
Hausfrau / Hausmann	92	611	703
Kind, Schüler, Student	470	390	860
Rentner	93	64	157
Total	2249	2026	4275

Erwerbstätige ständige Bevölkerung

Zöllner und Angehörige

Fürstentum Liechtenstein
Bevölkerungsstatistik 31.12.2003

Stichtag: 31.12.2003 (303) Dezember / BST6040 3

Erwerbstätige Zöllner und Angehörige¹ nach Staatsbürgerschaft, Geschlecht und Wohngemeinde

	Wohngemeinde							Total
	Schaan	Eschen	Mauren	Gamprin	Ruggell	Schellenberg		
Schweiz	1	2	17	1	4	1	26	
männlich	1	2	15	1	4	1	24	
weiblich	-	-	2	-	-	-	2	
Total	1	2	17	1	4	1	26	

¹ Die Angehörigen der Zöllner erhalten auf Wunsch ab dem 14. August 2001 eine Jahresaufenthaltsbewilligung.

Stichtag: 31.12.2003 (303) Dezember / BST6060 3

Zöllner und Angehörige nach Erwerbsbranche und Geschlecht

	Geschlecht		
	männlich	weiblich	Total
Erwerbstätig	24	2	26
Erwerbszweig Sektor 3	24	2	26
50-52 Handel, Reparatur	1	-	1
99 Exterritoriale Organisationen / Zollämter	23	2	25
Hausfrau / Hausmann	-	1	1
Kind, Schüler, Student	1	2	3
Total	25	5	30

Stichtag: 31.12.2003 (303) Dezember / BST6050 3

Erwerbstätige Zöllner und Angehörige nach Erwerbsbranche und Staatsbürgerschaft

	Staatsbürgerschaft	
	Schweiz	Total
Erwerbstätig	26	26
Erwerbszweig Sektor 3	26	26
50-52 Handel, Reparatur	1	1
99 Exterritoriale Organisationen / Zollämter	25	25
Hausfrau / Hausmann	1	1
Kind, Schüler, Student	3	3
Total	30	30

Erwerbstätige ständige Bevölkerung

Kurzaufenthalter

(Länger als 12 Monate in Liechtenstein)

Fürstentum Liechtenstein
Bevölkerungsstatistik 31.12.2003

Stichtag: 31.12.2003 (303) Dezember / BST6040 4

Erwerbstätige Kurzaufenthalter nach Staatsbürgerschaft, Geschlecht und Wohngemeinde

(Anwesenheitsdauer länger als 12 Monate)

	Wohngemeinde					
	Vaduz	Balzers	Triesenberg	Schaan	Eschen	Total
EU/EWR Länder	1	-	1	1	-	3
Deutschland	-	-	1	-	-	1
weiblich	-	-	1	-	-	1
Portugal	1	-	-	-	-	1
männlich	1	-	-	-	-	1
Spanien	-	-	-	1	-	1
weiblich	-	-	-	1	-	1
Drittländer	-	1	-	-	1	2
Andere	-	1	-	-	1	2
männlich	-	1	-	-	1	2
Total	1	1	1	1	1	5

Stichtag: 31.12.2003 (303) Dezember / BST6060 4

Erwerbstätige Kurzaufenthalter nach Erwerbsbranche und Geschlecht

(Anwesenheitsdauer länger als 12 Monate)

	Geschlecht		
	männlich	weiblich	Total
Erwerbstätig	3	2	5
Erwerbszweig Sektor 1	1	-	1
01-05 Land- und Forstwirtschaft, Jagd	1	-	1
Erwerbszweig Sektor 3	2	2	4
55 Gastgewerbe	2	2	4
Total	3	2	5

Stichtag: 31.12.2003 (303) Dezember / BST6050 4

Erwerbstätige Kurzaufenthalter nach Erwerbsbranche und Staatsbürgerschaft

(Anwesenheitsdauer länger als 12 Monate)

	Staatsbürgerschaft				
	Deutschland	Portugal	Spanien	Andere	Total
Erwerbstätig	1	1	1	2	5
Erwerbszweig Sektor 1	-	-	-	1	1
01-05 Land- und Forstwirtschaft, Jagd	-	-	-	1	1
Erwerbszweig Sektor 3	1	1	1	1	4
55 Gastgewerbe	1	1	1	1	4
Total	1	1	1	2	5

Erwerbstätige ständige Bevölkerung

Vorläufig Aufgenommene **(Länger als 12 Monate in Liechtenstein)**

Fürstentum Liechtenstein
Bevölkerungsstatistik 31.12.2003

Stichtag: 31.12.2003 (303) Dezember / BST6040 5

Erwerbstätige vorläufig Aufgenommene nach Staatsbürgerschaft, Geschlecht und Wohngemeinde

(Anwesenheitsdauer länger als 12 Monate)

	Wohngemeinde			
	Triesen	Schaan	Eschen	Total
Drittländer	1	2	1	4
Jugoslawien BR	1	-	-	1
männlich	1	-	-	1
Andere	-	2	1	3
männlich	-	1	1	2
weiblich	-	1	-	1
Total	1	2	1	4

Stichtag: 31.12.2003 (303) Dezember / BST6060 5

Erwerbstätige vorläufig Aufgenommene nach Erwerbsbranche und Geschlecht

(Anwesenheitsdauer länger als 12 Monate)

	Geschlecht		
	männlich	weiblich	Total
Erwerbstätig	3	1	4
Erwerbszweig Sektor 2	3	1	4
29 Maschinenbau	2	1	3
30-33 Herstell. elektr./elektron. Geräte; Feinmechanik, Optik	1	-	1
Hausfrau / Hausmann	4	5	9
Kind, Schüler, Student	6	4	10
Total	13	10	23

Stichtag: 31.12.2003 (303) Dezember / BST6050 5

Erwerbstätige vorläufig Aufgenommene nach Erwerbsbranche und Staatsbürgerschaft

(Anwesenheitsdauer länger als 12 Monate)

	Staatsbürgerschaft		
	Jugoslawien BR	Andere	Total
Erwerbstätig	1	3	4
Erwerbszweig Sektor 2	1	3	4
29 Maschinenbau	-	3	3
30-33 Herstell. elektr./elektron. Geräte; Feinmechanik, Optik	1	-	1
Hausfrau / Hausmann	7	2	9
Kind, Schüler, Student	6	4	10
Total	14	9	23

Nicht zur ständigen Bevölkerung gehörend

Kurzaufenthalter (bis 12 Monate in Liechtenstein)

Fürstentum Liechtenstein
Bevölkerungsstatistik 31.12.2003

Stichtag: 31.12.2003 (303) Dezember / BST7010

Kurzaufenthalter nach Staatsbürgerschaft, Geschlecht und Wohngemeinde

(Anwesenheitsdauer bis 12 Monate)

	Wohngemeinde										Total
	Vaduz	Triesen	Balzers	Triesenberg	Schaan	Eschen	Mauren	Gamprin	Ruggell	Schellenberg	
Schweiz	7	2	-	3	-	-	3	-	-	1	16
Schweiz	7	2	-	3	-	-	3	-	-	1	16
männlich	3	1	-	3	-	-	3	-	-	1	11
weiblich	4	1	-	-	-	-	-	-	-	-	5
EU/EWR Länder	65	32	15	58	30	8	10	5	2	5	230
Dänemark	4	3	-	-	1	-	-	-	-	-	8
männlich	1	-	-	-	-	-	-	-	-	-	1
weiblich	3	3	-	-	1	-	-	-	-	-	7
Deutschland	31	4	5	26	9	1	-	1	1	1	79
männlich	18	1	3	12	5	1	-	-	-	-	40
weiblich	13	3	2	14	4	-	-	1	1	1	39
Finnland	-	1	-	-	-	-	-	-	-	-	1
weiblich	-	1	-	-	-	-	-	-	-	-	1
Frankreich	1	-	-	1	-	-	1	-	-	-	3
männlich	-	-	-	1	-	-	1	-	-	-	2
weiblich	1	-	-	-	-	-	-	-	-	-	1
Griechenland	-	-	-	1	-	-	-	-	-	-	1
weiblich	-	-	-	1	-	-	-	-	-	-	1
Grossbritannien	2	-	-	-	-	-	-	-	-	-	2
weiblich	2	-	-	-	-	-	-	-	-	-	2
Italien	7	13	5	-	3	-	4	1	-	3	36
männlich	6	9	3	-	2	-	3	1	-	2	26
weiblich	1	4	2	-	1	-	1	-	-	1	10
Österreich	12	9	4	19	8	3	5	3	1	1	65
männlich	6	2	2	7	3	-	1	-	-	-	21
weiblich	6	7	2	12	5	3	4	3	1	1	44
Portugal	7	-	1	8	4	-	-	-	-	-	20
männlich	1	-	1	5	-	-	-	-	-	-	7
weiblich	6	-	-	3	4	-	-	-	-	-	13
Spanien	1	2	-	3	5	4	-	-	-	-	15
männlich	-	1	-	1	-	3	-	-	-	-	5
weiblich	1	1	-	2	5	1	-	-	-	-	10
Drittländer	23	17	28	15	8	13	13	6	9	4	136
Ägypten	2	-	-	-	-	-	-	-	-	-	2
männlich	2	-	-	-	-	-	-	-	-	-	2
Belarus (Weissrussland)	-	-	1	-	-	-	-	-	-	-	1
weiblich	-	-	1	-	-	-	-	-	-	-	1
Brasilien	10	5	7	2	5	2	5	3	8	4	51
männlich	7	4	3	2	5	2	3	3	6	4	39
weiblich	3	1	4	-	-	-	2	-	2	-	12
Bulgarien	-	1	1	-	-	-	1	-	-	-	3
männlich	-	-	-	-	-	-	1	-	-	-	1
weiblich	-	1	1	-	-	-	-	-	-	-	2
China (Volksrepublik)	1	1	-	-	1	-	-	-	-	-	3
männlich	1	-	-	-	1	-	-	-	-	-	2
weiblich	-	1	-	-	-	-	-	-	-	-	1
Dominikanische Republik	-	-	3	1	-	2	1	-	-	-	7
weiblich	-	-	3	1	-	2	1	-	-	-	7

Fürstentum Liechtenstein
Bevölkerungsstatistik 31.12.2003

Stichtag: 31.12.2003 (303) Dezember / BST7010

Kurzaufenthalter nach Staatsbürgerschaft, Geschlecht und Wohngemeinde

(Anwesenheitsdauer bis 12 Monate)

	Wohngemeinde										Total
	Vaduz	Triesen	Balzers	Triesenberg	Schaan	Eschen	Mauren	Gamprin	Ruggell	Schellenberg	
Indien	-	-	-	-	-	2	-	-	-	-	2
männlich	-	-	-	-	-	2	-	-	-	-	2
Jugoslawien (Bundesrepublik)	-	-	-	-	-	-	-	-	1	-	1
männlich	-	-	-	-	-	-	-	-	1	-	1
Kanada	-	-	-	-	-	-	1	-	-	-	1
weiblich	-	-	-	-	-	-	1	-	-	-	1
Kenia	-	1	-	-	-	-	-	-	-	-	1
männlich	-	1	-	-	-	-	-	-	-	-	1
Kroatien	1	-	-	-	-	-	-	-	-	-	1
männlich	1	-	-	-	-	-	-	-	-	-	1
Lettland	-	-	2	-	-	-	-	-	-	-	2
weiblich	-	-	2	-	-	-	-	-	-	-	2
Marokko	-	-	-	-	-	-	1	-	-	-	1
weiblich	-	-	-	-	-	-	1	-	-	-	1
Mexico	-	-	-	-	1	-	-	-	-	-	1
männlich	-	-	-	-	1	-	-	-	-	-	1
Moldau	-	-	-	-	-	2	-	-	-	-	2
männlich	-	-	-	-	-	2	-	-	-	-	2
Neuseeland	-	-	-	1	-	-	-	-	-	-	1
männlich	-	-	-	1	-	-	-	-	-	-	1
Nicaragua	-	-	-	1	-	-	-	-	-	-	1
männlich	-	-	-	1	-	-	-	-	-	-	1
Polen	2	1	1	1	-	1	-	-	-	-	6
männlich	1	1	-	-	-	-	-	-	-	-	2
weiblich	1	-	1	1	-	1	-	-	-	-	4
Rumaenien	1	-	5	1	-	-	-	-	-	-	7
weiblich	1	-	5	1	-	-	-	-	-	-	7
Russland	2	2	2	1	-	1	-	-	-	-	8
männlich	2	-	-	-	-	1	-	-	-	-	3
weiblich	-	2	2	1	-	-	-	-	-	-	5
Senegal	-	-	-	1	-	1	-	-	-	-	2
männlich	-	-	-	-	-	1	-	-	-	-	1
weiblich	-	-	-	1	-	-	-	-	-	-	1
Slowakische Republik	-	2	-	4	-	-	-	-	-	-	6
männlich	-	2	-	-	-	-	-	-	-	-	2
weiblich	-	-	-	4	-	-	-	-	-	-	4
Südafrika	-	-	-	-	-	-	2	-	-	-	2
weiblich	-	-	-	-	-	-	2	-	-	-	2
Tansania	-	-	-	1	-	-	-	-	-	-	1
männlich	-	-	-	1	-	-	-	-	-	-	1
Thailand	-	-	-	-	-	-	1	-	-	-	1
weiblich	-	-	-	-	-	-	1	-	-	-	1
Tschechische Republik	-	-	-	1	-	-	-	-	-	-	1
weiblich	-	-	-	1	-	-	-	-	-	-	1
Türkei	2	3	-	-	-	-	-	1	-	-	6
männlich	2	3	-	-	-	-	-	1	-	-	6
Ukraine	-	-	6	-	1	2	1	-	-	-	10
männlich	-	-	-	-	1	1	-	-	-	-	2
weiblich	-	-	6	-	-	1	1	-	-	-	8

Fürstentum Liechtenstein
Bevölkerungsstatistik 31.12.2003

Stichtag: 31.12.2003 (303) Dezember / BST7010

Kurzaufenthalter nach Staatsbürgerschaft, Geschlecht und Wohngemeinde
(Anwesenheitsdauer bis 12 Monate)

		Wohngemeinde										Total
		Vaduz	Triesen	Balzers	Triesen- berg	Schaan	Eschen	Mauren	Gamprin	Ruggell	Schellen- berg	
Ungarn		-	-	-	-	-	-	-	2	-	-	2
	männlich	-	-	-	-	-	-	-	2	-	-	2
USA		2	1	-	-	-	-	-	-	-	-	3
	männlich	1	1	-	-	-	-	-	-	-	-	2
	weiblich	1	-	-	-	-	-	-	-	-	-	1
Total		95	51	43	76	38	21	26	11	11	10	382

Fürstentum Liechtenstein
Bevölkerungsstatistik 31.12.2003

Stichtag: 31.12.2003 (303) Dezember / BST7030

Kurzaufenthalter nach Staatsbürgerschaft, Geschlecht und Erwerbsbranche

(Anwesenheitsdauer bis 12 Monate)

	Staatsbürgerschaft													Total	
	Schweiz	Dänemark	Deutschland	Finnland	Frankreich	Griechenland	Grossbritannien	Italien	Österreich	Portugal	Spanien	Jugoslawien BR	Türkei		Andere
Erwerbszweig Sektor 1	-	-	-	-	-	-	-	-	-	-	-	-	-	53	53
01-05 Land- und Forstwirtschaft, Jagd	-	-	-	-	-	-	-	-	-	-	-	-	-	53	53
männlich	-	-	-	-	-	-	-	-	-	-	-	-	-	43	43
weiblich	-	-	-	-	-	-	-	-	-	-	-	-	-	10	10
Erwerbszweig Sektor 2	1	-	8	-	-	-	-	13	4	-	2	-	1	7	36
15-16 Herstellung Nahrungsmittel, Getränke; Tabakverarbeitung	-	-	1	-	-	-	-	-	3	-	-	-	-	-	4
männlich	-	-	1	-	-	-	-	-	2	-	-	-	-	-	3
weiblich	-	-	-	-	-	-	-	-	1	-	-	-	-	-	1
20 Be- und Verarbeitung Holz (ohne Herstellung Möbel)	-	-	-	-	-	-	-	-	-	-	-	-	-	1	1
männlich	-	-	-	-	-	-	-	-	-	-	-	-	-	1	1
29 Maschinenbau	-	-	-	-	-	-	-	-	1	-	-	-	1	5	7
männlich	-	-	-	-	-	-	-	-	1	-	-	-	1	4	6
weiblich	-	-	-	-	-	-	-	-	-	-	-	-	-	1	1
30-33 Herstell. elektr./elektron. Geräte; Feinmechanik, Optik	1	-	3	-	-	-	-	1	-	-	-	-	-	-	5
männlich	1	-	1	-	-	-	-	-	-	-	-	-	-	-	2
weiblich	-	-	2	-	-	-	-	1	-	-	-	-	-	-	3
34-35 Fahrzeugbau	-	-	-	-	-	-	-	-	-	-	-	-	-	1	1
männlich	-	-	-	-	-	-	-	-	-	-	-	-	-	1	1
36-37 Sonstiges verarbeitendes Gewerbe	-	-	1	-	-	-	-	-	-	-	-	-	-	-	1
weiblich	-	-	1	-	-	-	-	-	-	-	-	-	-	-	1
40-41 Energie- und Wasserversorgung	-	-	1	-	-	-	-	-	-	-	-	-	-	-	1
männlich	-	-	1	-	-	-	-	-	-	-	-	-	-	-	1
45 Baugewerbe	-	-	2	-	-	-	-	12	-	-	2	-	-	-	16
männlich	-	-	2	-	-	-	-	12	-	-	1	-	-	-	15
weiblich	-	-	-	-	-	-	-	-	-	-	1	-	-	-	1
Erwerbszweig Sektor 3	9	7	41	1	3	1	1	17	52	19	10	1	2	49	213
50-52 Handel, Reparatur	1	-	-	-	-	-	-	2	1	-	1	-	-	1	6
männlich	-	-	-	-	-	-	-	1	1	-	-	-	-	1	3
weiblich	1	-	-	-	-	-	-	1	-	-	1	-	-	-	3
55 Gastgewerbe	3	7	36	1	2	1	-	11	35	19	8	-	-	39	162
männlich	2	1	9	-	2	-	-	5	12	7	2	-	-	3	43
weiblich	1	6	27	1	-	1	-	6	23	12	6	-	-	36	119
60-64 Verkehr, Nachrichtenübermittlung	-	-	-	-	-	-	-	-	1	-	-	-	-	-	1
weiblich	-	-	-	-	-	-	-	-	1	-	-	-	-	-	1
65-67 Kredit- und Versicherungsgewerbe	1	-	-	-	-	-	-	-	-	-	-	-	-	-	1
männlich	1	-	-	-	-	-	-	-	-	-	-	-	-	-	1
70-74 (ohne 7411/12) Immobilien, Informatik, Dienstleist. für Unternehmen	1	-	-	-	-	-	-	-	-	-	-	-	-	1	2
männlich	1	-	-	-	-	-	-	-	-	-	-	-	-	1	2
7411/7412 Rechtsberatung, Treuhandwesen	-	-	-	-	-	-	-	-	-	-	-	-	-	1	1
männlich	-	-	-	-	-	-	-	-	-	-	-	-	-	1	1
75 Öffentliche Verwaltung	-	-	1	-	-	-	-	-	-	-	-	-	-	-	1
weiblich	-	-	1	-	-	-	-	-	-	-	-	-	-	-	1
80 Unterrichtswesen	1	-	1	-	-	-	1	-	1	-	-	-	-	2	6
männlich	1	-	1	-	-	-	-	-	1	-	-	-	-	2	5
weiblich	-	-	-	-	-	-	1	-	-	-	-	-	-	-	1

Fürstentum Liechtenstein
Bevölkerungsstatistik 31.12.2003

Stichtag: 31.12.2003 (303) Dezember / BST7030

Kurzaufenthalter nach Staatsbürgerschaft, Geschlecht und Erwerbsbranche

(Anwesenheitsdauer bis 12 Monate)

		Staatsbürgerschaft													Total	
		Schweiz	Dänemark	Deutschland	Finnland	Frankreich	Griechenland	Grossbritannien	Italien	Österreich	Portugal	Spanien	Jugoslawien BR	Türkei		Andere
85 Gesundheits- und Sozialwesen		2	-	2	-	-	-	-	2	1	-	-	-	-	-	7
	männlich	1	-	1	-	-	-	-	2	1	-	-	-	-	-	5
	weiblich	1	-	1	-	-	-	-	-	-	-	-	-	-	-	2
90-93 Erbringung sonstiger Dienstleistungen		-	-	-	-	1	-	-	1	3	-	-	-	2	-	7
	männlich	-	-	-	-	-	-	-	1	1	-	-	-	2	-	4
	weiblich	-	-	-	-	1	-	-	-	2	-	-	-	-	-	3
95 Private Haushalte		-	-	1	-	-	-	-	1	10	-	1	1	-	5	19
	männlich	-	-	-	-	-	-	-	-	-	-	-	1	-	1	2
	weiblich	-	-	1	-	-	-	-	1	10	-	1	-	-	4	17
Total		10	7	49	1	3	1	1	30	56	19	12	1	3	109	302

Nicht zur ständigen Bevölkerung gehörend

Saisonniers

Fürstentum Liechtenstein
Bevölkerungsstatistik 31.12.2003

Stichtag: 31.12.2003 (303) Dezember / BST7010 2

Saisonniers nach Staatsbürgerschaft, Geschlecht und Wohngemeinde

		Wohngemeinde			
		Balzers	Triesenberg	Schaan	Total
Schweiz		-	1	-	1
Schweiz		-	1	-	1
	männlich	-	1	-	1
EU/EWR Länder		1	4	7	12
Deutschland		-	1	-	1
	männlich	-	1	-	1
Österreich		1	3	-	4
	männlich	1	1	-	2
	weiblich	-	2	-	2
Spanien		-	-	7	7
	männlich	-	-	4	4
	weiblich	-	-	3	3
Total		1	5	7	13

Stichtag: 31.12.2003 (303) Dezember / BST7030 2

Saisonniers nach Erwerbsbranche, Geschlecht und Staatsbürgerschaft

		Staatsbürgerschaft				
		Schweiz	Deutschland	Österreich	Spanien	Total
Erwerbszweig Sektor 2		-	-	1	7	8
15-16 Herstellung Nahrungsmittel, Getränke; Tabakverarbeitung		-	-	1	7	8
	männlich	-	-	-	4	4
	weiblich	-	-	1	3	4
Erwerbszweig Sektor 3		1	1	3	-	5
55 Gastgewerbe		-	1	1	-	2
	männlich	-	1	-	-	1
	weiblich	-	-	1	-	1
60-64 Verkehr, Nachrichtenübermittlung		1	-	1	-	2
	männlich	1	-	1	-	2
90-93 Erbringung sonstiger Dienstleistungen		-	-	1	-	1
	männlich	-	-	1	-	1
Total		1	1	4	7	13

Nicht zur ständigen Bevölkerung gehörend

Asylwerber, Schutzbedürftige und vorläufig Aufgenommene
(bis 12 Monate in Liechtenstein)

Fürstentum Liechtenstein
Bevölkerungsstatistik 31.12.2003

Stichtag: 31.12.2003 (303) Dezember / BST7010 3

Asylwerber, Schutzbedürftige, vorläufig Aufgenommene nach Staatsbürgerschaft und Wohngemeinde

(Anwesenheitsdauer bis 12 Monate)

		Wohngemeinde								Total
		Vaduz	Triesen	Balzers	Triesenberg	Schaan	Mauren	Gamprin	Ruggell	
Bosnien-Herzegowina		5	1	-	-	-	-	-	-	6
	männlich	2	1	-	-	-	-	-	-	3
	weiblich	3	-	-	-	-	-	-	-	3
Georgien		1	-	-	-	-	-	-	-	1
	männlich	1	-	-	-	-	-	-	-	1
Jugoslawien (Bundesrepublik)		9	16	5	1	1	-	-	6	38
	männlich	5	6	2	1	1	-	-	2	17
	weiblich	4	10	3	-	-	-	-	4	21
Kasachstan		1	-	-	4	-	-	-	-	5
	männlich	1	-	-	3	-	-	-	-	4
	weiblich	-	-	-	1	-	-	-	-	1
Mazedonien		7	-	-	-	-	4	3	-	14
	männlich	6	-	-	-	-	3	2	-	11
	weiblich	1	-	-	-	-	1	1	-	3
Russland		6	-	-	-	-	-	6	-	12
	männlich	4	-	-	-	-	-	5	-	9
	weiblich	2	-	-	-	-	-	1	-	3
Saudi Arabien		1	-	-	-	-	-	-	-	1
	weiblich	1	-	-	-	-	-	-	-	1
Tadschikistan		1	-	-	-	-	-	-	-	1
	männlich	1	-	-	-	-	-	-	-	1
Ukraine		2	-	-	-	-	-	-	-	2
	männlich	2	-	-	-	-	-	-	-	2
Weissrussland		1	-	-	-	-	-	-	-	1
	männlich	1	-	-	-	-	-	-	-	1
Total		34	17	5	5	1	4	9	6	81

Stichtag: 31.12.2003 (303) Dezember / BST7030 3

Asylwerber, Schutzbedürftige, vorläufig Aufgenommene nach Erwerbsbranche, Geschlecht und Staatsbürgerschaft

(Anwesenheitsdauer bis 12 Monate)

		Staatsbürgerschaft		
		Bosnien-Herzegowina	Jugoslawien (Bundesrepublik)	Total
Erwerbszweig Sektor 2		-	3	3
27-28 Erzeugung u. Bearbeitung Metall; Herstell. Metallherzeugn.		-	1	1
	männlich	-	1	1
45 Baugewerbe		-	2	2
	männlich	-	2	2
Erwerbszweig Sektor 3		1	2	3
55 Gastgewerbe		1	-	1
	männlich	1	-	1
85 Gesundheits- und Sozialwesen		-	2	2
	männlich	-	1	1
	weiblich	-	1	1
Total		1	5	6

Vergleichstabellen

Fürstentum Liechtenstein
Bevölkerungsstatistik 31.12.2003

Wohnbevölkerung seit 1960 nach Gemeinden

Jahr	Wohngemeinde											TOTAL
	Vaduz	Triesen	Balzers	Triesenberg	Schaan	Planken	Eschen	Mauren	Gamprin	Ruggell	Schellenberg	
IM GANZEN												
1960	3'398	1'789	2'115	1'414	3'022	122	1'571	1'536	434	783	444	16'628
1970	3'921	2'637	2'704	1'813	3'890	177	2'114	2'055	660	866	513	21'350
1980	4'606	2'970	3'186	2'098	4'551	280	2'594	2'463	777	1'113	577	25'215
1990	4'897	3'543	3'791	2'296	5'036	312	3'103	2'774	989	1'479	812	29'032
1991	4'887	3'586	3'752	2'403	5'035	312	3'138	2'919	1'003	1'516	835	29'386
1992	4'995	3'696	3'835	2'372	5'083	310	3'239	2'926	1'046	1'532	834	29'868
1993	5'072	3'776	3'841	2'406	5'129	317	3'336	2'938	1'085	1'529	881	30'310
1994	5'067	3'789	3'917	2'460	5'143	316	3'443	2'963	1'092	1'550	889	30'629
1995	5'085	3'885	3'954	2'461	5'106	326	3'428	3'049	1'129	1'621	879	30'923
1996	5'017	3'988	3'972	2'467	5'130	333	3'459	3'088	1'138	1'642	909	31'143
1997	4'975	4'062	4'016	2'469	5'096	337	3'513	3'107	1'157	1'668	920	31'320
1998	5'106	4'168	4'118	2'508	5'262	347	3'571	3'114	1'173	1'693	955	32'015
1999	5'043	4'292	4'183	2'505	5'346	352	3'661	3'216	1'158	1'687	983	32'426
2000	4'927	4'381	4'233	2'556	5'454	355	3'791	3'288	1'159	1'744	975	32'863
2001	4'949	4'509	4'299	2'596	5'556	357	3'863	3'457	1'207	1'754	978	33'525
2002	5'038	4'558	4'312	2'607	5'573	366	3'886	3'516	1'229	1'805	973	33'863
2003	5'005	4'633	4'353	2'591	5'639	373	3'993	3'625	1'301	1'834	947	34'294
INDEX												
1960	100.0	100.0	100.0	100.0	100.0	100.0	100.0	100.0	100.0	100.0	100.0	100.0
1970	115.4	147.4	127.8	128.2	128.7	145.1	134.6	133.8	152.1	110.6	115.5	128.4
1980	135.6	166.0	150.6	148.4	150.6	229.5	165.1	160.4	179.0	142.1	130.0	151.6
1990	144.1	198.0	179.2	162.4	166.6	255.7	197.5	180.6	227.9	188.9	182.9	174.6
1991	143.8	200.4	177.4	169.9	166.6	255.7	199.7	190.0	231.1	193.6	188.1	176.7
1992	147.0	206.6	181.3	167.8	166.7	254.1	206.2	190.5	241.0	195.7	187.8	179.6
1993	149.3	211.1	181.6	170.2	172.2	259.8	210.4	191.3	250.0	195.3	198.4	182.3
1994	149.1	211.8	185.2	174.0	170.2	259.0	219.2	192.9	251.6	198.0	200.2	184.2
1995	149.7	217.2	187.0	174.1	169.0	267.3	218.3	198.6	260.2	207.1	198.0	186.0
1996	147.6	222.9	187.8	174.5	169.8	273.0	220.2	201.0	262.2	209.7	204.7	187.3
1997	146.4	227.1	189.9	174.6	168.6	276.2	223.6	202.3	266.6	213.0	207.2	188.4
1998	150.3	233.0	194.7	177.4	174.1	284.4	227.3	202.7	270.3	216.2	215.1	192.5
1999	148.4	239.9	197.8	177.2	176.9	288.5	233.0	209.4	266.8	215.5	221.4	195.0
2000	145.0	244.9	200.1	180.8	180.5	291.0	241.3	214.1	267.1	222.7	219.6	197.6
2001	145.6	252.0	203.3	183.6	183.9	292.6	245.9	225.1	278.1	224.0	220.3	201.6
2002	148.3	254.8	203.9	184.4	184.4	300.0	247.4	228.9	283.2	230.5	219.1	203.7
2003	147.3	259.0	205.8	183.2	186.6	305.7	254.2	236.0	299.8	234.2	213.3	206.2

Fürstentum Liechtenstein
Bevölkerungsstatistik 31.12.2003

Wohnbevölkerung nach Altersgruppen, Heimat und Geschlecht seit 1960

Jahr	Altersgruppen männlich						Altersgruppen weiblich					
	0 - 6	7 - 14	15 - 19	20 - 64	65 +	Gesamt	0 - 6	7 - 14	15 - 19	20 - 64	65 +	Gesamt
	Liechtensteiner											
1960 ¹	950	1'047	532	3'203	480	6'212	923	1'000	535	3'252	563	6'273
1970 ¹	1'006	1'190	606	3'699	540	7'041	987	1'120	558	3'872	726	7'263
1980 ¹	711	1'056	719	4'331	687	7'504	717	1'057	621	4'992	1'048	8'435
1990 ¹	767	871	624	5'393	850	8'505	731	870	641	5'982	1'394	9'618
1991	781	860	617	5'506	847	8'611	739	886	619	6'074	1'436	9'754
1992	776	854	592	5'551	851	8'624	745	895	586	6'104	1'482	9'812
1993	790	870	561	5'575	901	8'697	766	881	577	6'130	1'546	9'900
1994	770	886	563	5'570	1'017	8'806	763	867	569	6'162	1'688	10'049
1995	756	898	599	5'707	897	8'857	757	876	556	6'271	1'523	9'983
1996	815	946	611	5'903	922	9'197	829	893	597	6'379	1'534	10'232
1997	963	1'119	701	6'103	910	9'796	974	1'057	691	6'508	1'564	10'794
1998	954	1'160	731	6'160	926	9'931	987	1'104	682	6'561	1'603	10'937
1999	993	1'164	754	6'299	944	10'154	999	1'139	695	6'675	1'652	11'160
2000	997	1'186	740	6'408	954	10'285	996	1'155	704	6'741	1'662	11'258
2001	1'017	1'223	740	6'616	986	10'582	1'004	1'173	712	6'864	1'695	11'448
2002	998	1'229	747	6'733	1'024	10'731	1'011	1'182	705	6'920	1'748	11'566
2003	977	1'209	780	6'849	1'038	10'853	981	1'193	727	6'974	1'780	11'655
	Ausländer											
1960 ¹	235	179	173	1'226	105	1'918	245	213	266	1'327	174	2'225
1970 ¹	475	338	313	2'285	164	3'575	468	377	326	2'049	251	3'471
1980 ¹	521	608	293	3'360	233	5'015	500	594	376	2'497	294	4'261
1990 ¹	570	640	401	4'050	299	5'960	523	550	397	3'131	348	4'949
1991	598	679	387	3'787	313	5'764	552	601	413	3'325	366	5'257
1992	588	715	415	3'778	416	5'912	591	629	440	3'474	386	5'520
1993	606	717	396	4'029	330	6'078	588	632	420	3'599	396	5'635
1994	624	705	399	4'018	346	6'092	579	644	428	3'627	404	5'682
1995	637	715	412	4'116	363	6'243	610	641	432	3'752	405	5'840
1996	553	649	401	4'019	357	5'979	549	621	387	3'768	410	5'735
1997	410	480	294	3'872	354	5'410	417	475	293	3'753	382	5'320
1998	385	509	300	4'130	373	5'697	418	472	314	3'845	401	5'450
1999	389	494	294	4'053	392	5'622	421	449	314	3'897	409	5'490
2000	401	486	291	4'168	407	5'753	423	444	305	3'978	417	5'567
2001	433	479	277	4'250	416	5'855	431	429	311	4'056	413	5'640
2002	417	499	273	4'252	459	5'900	390	452	314	4'094	416	5'666
2003	438	494	302	4'322	472	6'028	401	463	287	4'185	422	5'758

¹ Volkszählung

Fürstentum Liechtenstein
Bevölkerungsstatistik 31.12.2003

Wohnbevölkerung - Erwerbstätige seit 1960

Jahr	TOTAL		Erwerbstätige		
	Wohnbevölkerung	TOTAL	Sektor 1 Landwirtschaft, Forstwirtschaft u. Jagd	Sektor 2 Industrie, Handwerke u. Baugewerbe	Sektor 3 Dienstleistungen
IM GANZEN					
1960 ¹	16'628	7'575	962	4'259	2'354
1970 ¹	21'350	10'243	646	5'669	3'928
1980 ¹	25'215	13'000	517	6'409	6'074
1990 ¹	29'032
1991	29'386	14'698	346	6'267	8'085
1992	29'868	14'528	336	5'948	8'244
1993	30'310	14'851	335	6'049	8'467
1994	30'629	14'759	329	6'001	8'429
1995	30'923	15'431	326	6'139	8'966
1996	31'143	15'741	316	6'022	9'403
1997	31'320	15'922	287	6'005	9'630
1998	32'015	15'855	303	6'015	9'537
1999	32'426	16'403	279	6'047	10'077
2000	32'863	16'725	278	6'090	10'357
2001	33'525	16'958	283	6'172	10'503
2002	33'863	16'863	306	6'022	10'535
2003	34'294	16'974	304	6'006	10'664
IN PROZENT					
1960 ¹	100.0	45.6	5.8	25.6	14.2
1970 ¹	100.0	48.0	3.0	26.6	18.4
1980 ¹	100.0	51.6 ²	2.1	25.4	24.1
1990 ¹	100.0
1991	100.0	50.0	1.2	21.3	27.5
1992	100.0	48.6	1.1	19.9	27.6
1993	100.0	49.0	1.1	20.0	27.9
1994	100.0	48.2	1.1	19.6	27.5
1995	100.0	49.9	1.0	19.9	29.0
1996	100.0	50.5	1.0	19.3	30.2
1997	100.0	50.8	0.9	19.2	30.7
1998	100.0	49.5	0.9	18.8	29.8
1999	100.0	50.6	0.9	18.6	31.1
2000	100.0	50.9	0.8	18.5	31.5
2001	100.0	50.6	0.8	18.4	31.3
2002	100.0	49.8	0.9	17.8	31.1
2003	100.0	49.5	0.9	17.5	31.1

¹ Volkszählung

Fürstentum Liechtenstein
Bevölkerungsstatistik 31.12.2003

Wohnbevölkerung - Nichterwerbstätige seit 1960

Jahr	Nichterwerbstätige						
	TOTAL	Rentner, Pensionierte, Unterstützte u. Arbeitslose	Hausfrauen, Kinder, Schüler, Studenten u. übrige Erwachsene	Arbeitslose	Kinder, Schüler u. Studenten	Hausfrauen u. Hausmänner	Rentner u. Pensionierte
IM GANZEN							
1960 ¹	9'053	696	8'357
1970 ¹	11'107	1'634	9'473
1980 ¹	12'215	*	*
1990 ¹
1991	14'688	3'436	11'252
1992	15'340	.	.	91	7'114	5'137	2'998
1993	15'459	.	.	298	7'674	4'287	3'200
1994	15'870	.	.	350	7'939	4'095	3'486
1995	15'492	.	.	515	7'921	3'842	3'214
1996	15'402	.	.	509	7'756	3'329	3'808
1997	15'398	.	.	479	7'816	3'275	3'828
1998	16'160	.	.	587	7'927	3'699	3'947
1999	16'023	.	.	592	8'097	3'421	3'913
2000	16'138	.	.	670	8'141	3'385	3'942
2001	16'567	.	.	701	8'333	3'493	4'040
2002	17'000	.	.	749	8'378	3'640	4'233
2003	17'320	.	.	970	8'359	3'655	4'336
IN PROZENT							
1960 ¹	54.4	4.2	50.2
1970 ¹	52.0	7.6	44.4
1980 ¹	48.4	*	*
1990 ¹
1991	50.0	11.7	38.3
1992	51.4	.	.	0.3	23.8	17.2	10.1
1993	51.0	.	.	1.0	25.3	14.1	10.6
1994	51.8	.	.	1.1	25.9	13.4	11.4
1995	50.1	.	.	1.7	25.6	12.4	10.4
1996	49.5	.	.	1.6	24.9	10.8	12.2
1997	49.2	.	.	1.5	25.0	10.5	12.2
1998	50.5	.	.	1.8	24.8	11.6	12.3
1999	49.5	.	.	1.8	25.0	10.6	12.1
2000	49.1	.	.	2.0	24.8	10.3	12.0
2001	49.4	.	.	2.1	24.9	10.4	12.1
2002	50.2	.	.	2.2	24.7	10.7	12.5
2003	50.5	.	.	2.8	24.4	10.7	12.6

¹ Volkszählung

Fürstentum Liechtenstein
Bevölkerungsstatistik 31.12.2003

Liechtensteinische Bürger nach Wohn- und Heimatgemeinde seit 1970

Jahr	Wohngemeinde											TOTAL Liechten- steiner	davon Nur- Staats- bürger	
	Vaduz	Triesen	Balzers	Triesen- berg	Schaan	Planken	Eschen	Mauren	Gamprin	Ruggell	Schellen- berg			
Im Fürstentum Liechtenstein wohnhafte Liechtensteiner TOTAL														
1970 ¹	2'178	1'760	1'977	1'496	2'241	132	1'459	1'384	517	744	416	14'304	29	
1980 ¹	2'403	1'800	2'185	1'607	2'511	200	1'734	1'603	573	853	444	15'913	*	
1990 ¹	2'705	2'056	2'520	1'770	2'841	235	2'039	1'689	664	1'048	556	18'123	.	
1991	2'679	2'105	2'564	1'791	2'871	232	2'070	1'743	685	1'067	558	18'365	47	
1992	2'655	2'151	2'572	1'799	2'816	236	2'106	1'753	701	1'076	571	18'436	4	
1993	2'693	2'176	2'569	1'823	2'852	238	2'136	1'736	712	1'073	589	18'597	8	
1994	2'719	2'217	2'620	1'871	2'882	230	2'176	1'755	725	1'082	578	18'855	35	
1995	2'670	2'209	2'619	1'863	2'890	239	2'159	1'791	732	1'102	566	18'840	42	
1996	2'707	2'322	2'696	1'902	3'002	252	2'229	1'845	754	1'130	590	19'429	37	
1997	2'847	2'508	2'922	1'991	3'117	268	2'361	1'936	803	1'212	625	20'590	33	
1998	2'835	2'586	2'947	2'001	3'192	274	2'375	1'960	810	1'239	649	20'868	28	
1999	2'845	2'687	3'027	2'028	3'270	275	2'380	2'049	826	1'246	681	21'314	29	
2000	2'784	2'752	3'048	2'034	3'318	281	2'440	2'077	820	1'279	710	21'543	29	
2001	2'837	2'858	3'098	2'043	3'405	286	2'497	2'145	835	1'295	731	22'030	25	
2002	2'900	2'883	3'095	2'046	3'433	288	2'531	2'199	868	1'325	729	22'297	23	
2003	2'842	2'934	3'117	2'037	3'473	295	2'580	2'237	918	1'359	716	22'508	23	
Bürger der Wohngemeinde														
1970 ¹	1'083	1'340	1'803	1'404	1'277	115	1'030	1'152	367	689	359	10'619	-	
1980 ¹	1'202	1'278	1'991	1'479	1'412	120	1'202	1'314	387	734	376	11'495	-	
1990 ¹	
1991	1'294	1'314	2'212	1'570	1'536	103	1'395	1'312	435	857	438	12'466	-	
1992	1'290	1'325	2'229	1'563	1'507	106	1'412	1'317	446	853	449	12'497	-	
1993	1'290	1'335	2'214	1'574	1'507	106	1'415	1'286	448	847	462	12'484	-	
1994	1'286	1'358	2'252	1'582	1'505	101	1'424	1'290	444	854	449	12'545	-	
1995	1'279	1'339	2'261	1'551	1'514	102	1'409	1'296	446	851	432	12'480	-	
1996	1'287	1'382	2'311	1'573	1'622	109	1'439	1'334	451	876	445	12'829	-	
1997	1'468	1'487	2'533	1'670	1'829	125	1'503	1'392	462	930	457	13'856	-	
1998	1'458	1'548	2'563	1'678	1'866	125	1'474	1'387	464	931	468	13'962	-	
1999	1'465	1'598	2'598	1'706	1'902	125	1'491	1'423	461	923	470	14'162	-	
2000	1'432	1'598	2'599	1'699	1'920	127	1'494	1'437	455	942	486	14'189	-	
2001	1'474	1'661	2'625	1'684	1'985	133	1'520	1'472	461	947	495	14'457	-	
2002	1'515	1'680	2'643	1'668	2'016	134	1'546	1'481	467	949	489	14'588	-	
2003	1'498	1'701	2'647	1'663	2'033	130	1'583	1'505	487	958	485	14'690	-	
Bürger anderer Gemeinden des Fürstentums Liechtenstein in der Gemeinde wohnhaft														
1970	1'095	420	174	92	964	17	429	232	150	55	57	3'685	29	
1980	1'201	522	194	128	1'099	80	532	289	186	119	68	4'418	*	
1990	
1991	1'385	791	352	221	1'335	129	675	431	250	210	120	5'899	47	
1992	1'365	826	343	236	1'309	130	694	436	255	223	122	5'939	4	
1993	1'403	841	355	249	1'345	132	721	450	264	226	127	6'113	8	
1994	1'433	859	368	289	1'377	129	752	465	281	228	129	6'310	35	
1995	1'391	870	358	312	1'376	137	750	495	286	251	134	6'360	42	
1996	1'420	940	385	329	1'380	143	790	511	303	254	145	6'600	37	
1997	1'379	1'021	389	321	1'288	143	858	544	341	282	168	6'734	33	
1998	1'377	1'038	384	323	1'326	149	901	573	346	308	181	6'906	28	
1999	1'380	1'089	429	322	1'368	150	889	626	365	323	211	7'152	29	
2000	1'352	1'154	449	335	1'398	154	946	640	365	337	224	7'354	29	
2001	1'363	1'197	473	359	1'420	153	977	673	374	348	236	7'573	25	
2002	1'385	1'203	452	378	1'417	154	985	718	401	376	240	7'709	23	
2003	1'344	1'233	470	374	1'440	165	997	732	431	401	231	7'818	23	

¹ Volkszählung

Fürstentum Liechtenstein
Bevölkerungsstatistik 31.12.2003

Wohnbevölkerung nach Konfession seit 1930

Jahr	Wohn- bevölkerung TOTAL	Liechtensteiner					Ausländer				
		TOTAL	römisch- katholisch	evan- gelisch	andere ¹ Konfess.	ohne Angabe	TOTAL	römisch- katholisch	evan- gelisch	andere ¹ Konfess.	ohne Angabe
1930	9948	8406	8230	175	1	.	1691	1451	236	4	.
1941	11094	9309	9251	54	4	.	1785	1332	365	88	.
1950	13757	11006	10850	146	10	.	2751	1944	741	66	.
1960	16'628	12'485	12'301	175	9	.	4'143	3'051	949	143	.
1970	21'350	14'304	14'015	260	19	10	7'046	5'232	1'613	185	16
1980	25'215	15'913	15'408	383	86	36	9'302	6'227	2'225	806	44
1990	29'032	18'123	17'307	515	171	130	10'909	7'331	2'167	1'275	136
2000	33'307	21'115	19'179	678	499	759	12'192	6'943	2'082	2'551	616

Quelle: Volkszählung

¹ inkl. Konfessionslose

Da keine gesetzliche Grundlage für die Bearbeitung religiöser Daten besteht, erging eine Empfehlung des Datenschutzbeauftragten an das Zivilstandesamt und an das Ausländer- und Passamt, keine religiösen Daten mehr zu beschaffen, die Bearbeitung dieser Daten zu unterlassen und sie zu löschen. Die Empfehlung wurde befolgt. Somit sind jährliche Auswertungen der Wohnbevölkerung nicht mehr möglich.

Fürstentum Liechtenstein
Bevölkerungsstatistik 31.12.2003

Glossar

GLOSSAR

1. ABKÜRZUNGEN

Zivilstand

L	ledig
V	verheiratet
W	verwitwet
T	getrennt
G	geschieden

2. BEGRIFFSERKLÄRUNGEN

Arbeitslose

Personen, die ohne Arbeit oder gegenwärtig für eine Beschäftigung verfügbar oder auf der Suche nach einer Beschäftigung sind. Die Anzahl der Arbeitslosen in der Statistik entspricht somit nicht den bei der Arbeitsvermittlung des Amtes für Volkswirtschaft gemeldeten Arbeitslosen.

Bevölkerung

Seit 1999 gelangt die Definition der *ständigen und nicht ständigen Bevölkerung* zur Anwendung. Gemäss *Eurostat* „...umfasst die Bevölkerung eines Landes alle Personen, Staatsangehörige und Ausländer, die im Wirtschaftsgebiet eines Landes ansässig sind. (...) Als im Land ansässig gelten alle Personen, die sich im Wirtschaftsgebiet dieses Landes für einen Zeitraum von länger als einem Jahr aufhalten oder aufhalten wollen (...).“ Siehe *ständige Bevölkerung* und *nicht ständige Bevölkerung*.

Branche

Siehe *NOGA*.

Drittausländer

Ausländische Staatsangehörige, die weder Schweizer- noch *EWR*-Bürger sind.

Einwohner

Die *ständige Bevölkerung* und die *nicht ständige Bevölkerung* zusammen bilden die Einwohner eines Landes. Siehe *ständige Bevölkerung* und *nicht ständige Bevölkerung*.

Erwerbstätige

Erwerbstätige sind Personen, die einer bezahlten Arbeit nachgehen oder die unentgeltlich in einem Betrieb (z.B. Familienbetrieb) tätig sind. In dieser Publikation werden auch die Erwerbstätigen mit einer Wochenarbeitszeit von 6 Stunden und weniger ausgewiesen. In der Publikation „Beschäftigungs- und Arbeitsplätzestatistik“ sind es nur die Erwerbstätigen mit mehr als 6 Stunden Wochenarbeitszeit.

Eurostat

Statistisches Amt der Europäischen Gemeinschaften

ESVG

Europäisches System Volkswirtschaftlicher Gesamtrechnungen

EWR (Europäischer Wirtschaftsraum)

Belgien, Dänemark, Deutschland, Finnland, Frankreich, Griechenland, Grossbritannien, Irland, Island, Italien, Luxemburg, Niederlande, Norwegen, Österreich, Portugal, Schweden, Spanien und Liechtenstein

Fremdenpolizeiliche Bewilligungstypen

Detaillierte Auskünfte über die fremdenpolizeilichen Bewilligungstypen erhalten Sie beim Ausländer- und Passamt. Per Datum der vorliegenden Statistik bestanden folgende Bewilligungstypen:

- Saisonbewilligung (A):

Diese Bewilligung können jene Ausländer erhalten, die eine Saisonstelle (max. bis zu 9 Monate pro Jahr) antreten und anschliessend wieder in ihre Heimat oder in einen Drittstaat zurückkehren. Saisonstellen gibt es vor allem im Bau-, Bauneben- und Gastgewerbe sowie in der Land- und Forstwirtschaft.

- Jahresaufenthaltsbewilligung (B):

Es besteht in der Regel kein Rechtsanspruch auf Erteilung der Bewilligung (B). Diese Bewilligung berechtigt unter gewissen Voraussetzungen zum Aufenthalt in Liechtenstein und zur Ausübung einer Erwerbstätigkeit. Sie kann auch gewissen Familienangehörigen erteilt werden. Die Dauer ist befristet. Auf entsprechendes Gesuch kann die Bewilligung verlängert werden.

- Niederlassungsbewilligung (C):

Der Jahresaufenthalter erhält die Niederlassungsbewilligung in der Regel erst nach einem ununterbrochenen Aufenthalt von 10 Jahren. Der Niedergelassene ist sodann dem liechtensteinischen Landesbürger mit Ausnahme von politischen Rechten (z.B. Wahl- und Stimmrecht) gleichgestellt.

- Vorläufig Aufgenommene (F):

Vorläufig Aufgenommene sind Personen, die bereits ein Asylverfahren durchlaufen haben, deren Rückkehr aber entweder nicht zulässig, nicht zumutbar oder technisch nicht möglich ist.

- Grenzgängerbewilligung (G):

Grenzgänger sind Personen, die im Ausland den Wohnsitz und in Liechtenstein ihren Arbeitsort haben und an jedem Arbeitstag zum Wohnort zurückkehren. Personen, die weder Schweizer noch Bürger eines EWR-Mitgliedstaates sind, benötigen eine Grenzgängerbewilligung.

- Grenzgängermeldebestätigung (GMB):

EWR-Bürger mit Wohnsitz im EWR-Raum, die einer Grenzgängertätigkeit nachgehen wollen, sind nicht bewilligungs-, sondern nur meldepflichtig. Die Meldung erfolgt durch den Arbeitgeber innert 10 Tagen nach Antritt der Stelle.

- Grenzüberschreitende Dienstleistung von selbständigen Erwerbstätigen (GDL):

Selbständige Erwerbstätige mit einer EWR-Staatsbürgerschaft und ohne Wohnsitz in Liechtenstein können eine grenzüberschreitende Dienstleistung erbringen. Als grenzüberschreitende Dienstleistung gilt eine zeitlich beschränkte Geschäftstätigkeit, welche im Regelfall gegen Entgelt erbracht wird. Mit dem Recht auf Dienstleistungserbringung entsteht kein Anspruch auf Wohnsitznahme in Liechtenstein.

- Grenzüberschreitende dauernde Geschäftstätigkeit (GDG):

Selbständige Erwerbstätige mit einer EWR-Staatsbürgerschaft und ohne Wohnsitz in Liechtenstein

können eine geschäftliche Niederlassung in Liechtenstein betreiben. Mit der geschäftlichen Niederlassung entsteht kein Anspruch auf Wohnsitznahme in Liechtenstein.

- Kurzaufenthaltsbewilligung (L):

Diese Bewilligung erhalten jene Ausländer, die sich zum Zweck einer kurzfristigen Erwerbstätigkeit oder zur Aus- und Weiterbildung in Liechtenstein aufhalten, insbesondere Praktikanten und Aupair-Angestellte.

- Asylwerber (N):

Ausländische Personen, die in Liechtenstein ein Asylgesuch gestellt haben und für die das Flüchtlingsgesetz anwendbar ist.

- Schutzbedürftige (S):

Kollektive Schutzgewährung wird für Gruppen von Personen ausgesprochen, die von allgemeiner Gewalt in ihrer Heimat betroffen sind und aus diesem Grund bei uns Schutz suchen. Über die kollektive Schutzgewährung für bestimmte Personengruppen entscheidet die Regierung. Sie kommt vor allem bei sehr grossem Zustrom wie beispielsweise während des Kosovo-Kriegs zum Tragen. Die Asylverfahren werden für die Dauer der kollektiven Schutzgewährung sistiert.

Hausfrauen/Hausmänner

Nichterwerbstätige die vorwiegend im eigenen Haushalt arbeiten oder *Nichterwerbstätige*, die ausschliesslich von ihren Vermögen und den Einkünften daraus leben.

Nichterwerbstätige

Die Nichterwerbstätigen setzen sich aus vier Kategorien zusammen:

- Arbeitslose
- Kinder, Schüler, Studenten
- Hausfrauen, Hausmänner
- Rentner, Pensionierte

NOGA

In der vorliegenden Publikation wird die Systematik der Wirtschaftszweige (NOGA) für die Zuteilung der Erwerbsbranche angewendet. Bei der NOGA (Nomenclature Générale des Activités économiques) handelt es sich um die schweizerische Version der Systematik der Wirtschaftszweige. Diese basiert auf der europäischen Klassifikation (NACE) und macht somit internationale Vergleiche möglich.

Rentner/Pensionierte

Personen, die Renten bzw. Pensionen erhalten und nicht mehr zu den *Erwerbstätigen* zählen. Im Dezember 2000 hatten Männer ab dem 65. Lebensjahr und Frauen ab dem 62. Lebensjahr Anspruch auf eine Altersrente.

Ständige Bevölkerung

Zur ständigen Bevölkerung in Liechtenstein zählen alle in Liechtenstein wohnhaften Liechtensteiner und Ausländer die 12 Monate in Liechtenstein wohnen oder beabsichtigen sich 12 Monate und länger in Liechtenstein aufzuhalten. Dies sind:

- in Liechtenstein wohnhafte Liechtensteiner
- Niedergelassene
- Jahresaufenthalter
- Zöllner und Angehörige
- Kurzaufenthalter, die länger als 12 Monate in Liechtenstein wohnen
- Vorläufig Aufgenommene, die länger als 12 Monate in Liechtenstein wohnen

Nicht ständige Bevölkerung

Nicht zur Bevölkerung gehören Personen, die sich voraussichtlich nur vorübergehend in Liechtenstein aufhalten. In den statistischen Tabellen als *nicht ständige Bevölkerung* bezeichnet. Dazu zählen in Liechtenstein die folgenden Personengruppen:

- Saisoniers
- Kurzaufenthalter, die weniger als 12 Monate in Liechtenstein wohnen
- Asylwerber
- Schutzbedürftige

Wegpendler

Personen, die in Liechtenstein wohnen und im Ausland arbeiten. Wegpendler sind alle Grenzgänger ins Ausland.

Wohnbevölkerung

Bis Ende 1998 kamen folgende Definitionen zur Anwendung:

- Wohnbevölkerung
Liechtensteiner und Ausländer (*Niedergelassene, Jahresaufenthalter, Kurzaufenthalter* und Flüchtlinge sowie Schweizer *Zöllner und Angehörige*, die ihren wirtschaftlichen Wohnort in Liechtenstein haben. *Saisoniers* zählen nicht zur Wohnbevölkerung).
- Ständige ausländische Wohnbevölkerung
Jahresaufenthalter und *Niedergelassene* bilden die ständige ausländische Wohnbevölkerung.

Speziell bei der Berechnung des Ausländeranteils sorgten diese zwei Definitionen nach *fremdenpolizeilichen Bewilligungstypen* für Verwirrung. Seit 1999 kommt die Definition nach Aufenthaltszeit bzw. beabsichtigter Aufenthaltszeit zur Anwendung. Siehe *Bevölkerung*.

Zöllner und Angehörige

In Liechtenstein wohnhafte eidgenössische Zollbeamte mit Angehörigen (zivilrechtlicher Wohnsitz in Buchs/SG).

Zupendler

Personen, die im Ausland wohnen und in Liechtenstein arbeiten. Zupendler sind alle Grenzgänger aus dem Ausland. In dieser Publikation werden auch die Zupendler mit einer Wochenarbeitszeit von 6 Stunden und weniger ausgewiesen. In der Publikation „Beschäftigungs- und Arbeitsplätzestatistik“ sind es nur die Zupendler mit mehr als 6 Stunden Wochenarbeitszeit.

3. ZEICHENERKLÄRUNGEN

- Ein Strich an Stelle einer Zahl bedeutet Null (nichts).
- . Ein Punkt an Stelle einer Zahl bedeutet, dass die Zahlenabgabe nicht möglich ist, weil die begrifflichen Voraussetzungen dazu fehlen.
- * Ein Stern an Stelle einer Zahl bedeutet, dass die Zahlenangabe nicht erhältlich oder nicht erhoben oder aus Datenschutzgründen unterblieben ist.